

Baoozt.

Basis op orde & ondersteuning zorgtoepassingen

Samen de digitalisering in de zorg versnellen

Basis op orde & ondersteuning zorgtoepassingen door inzicht en ondersteuning

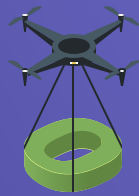

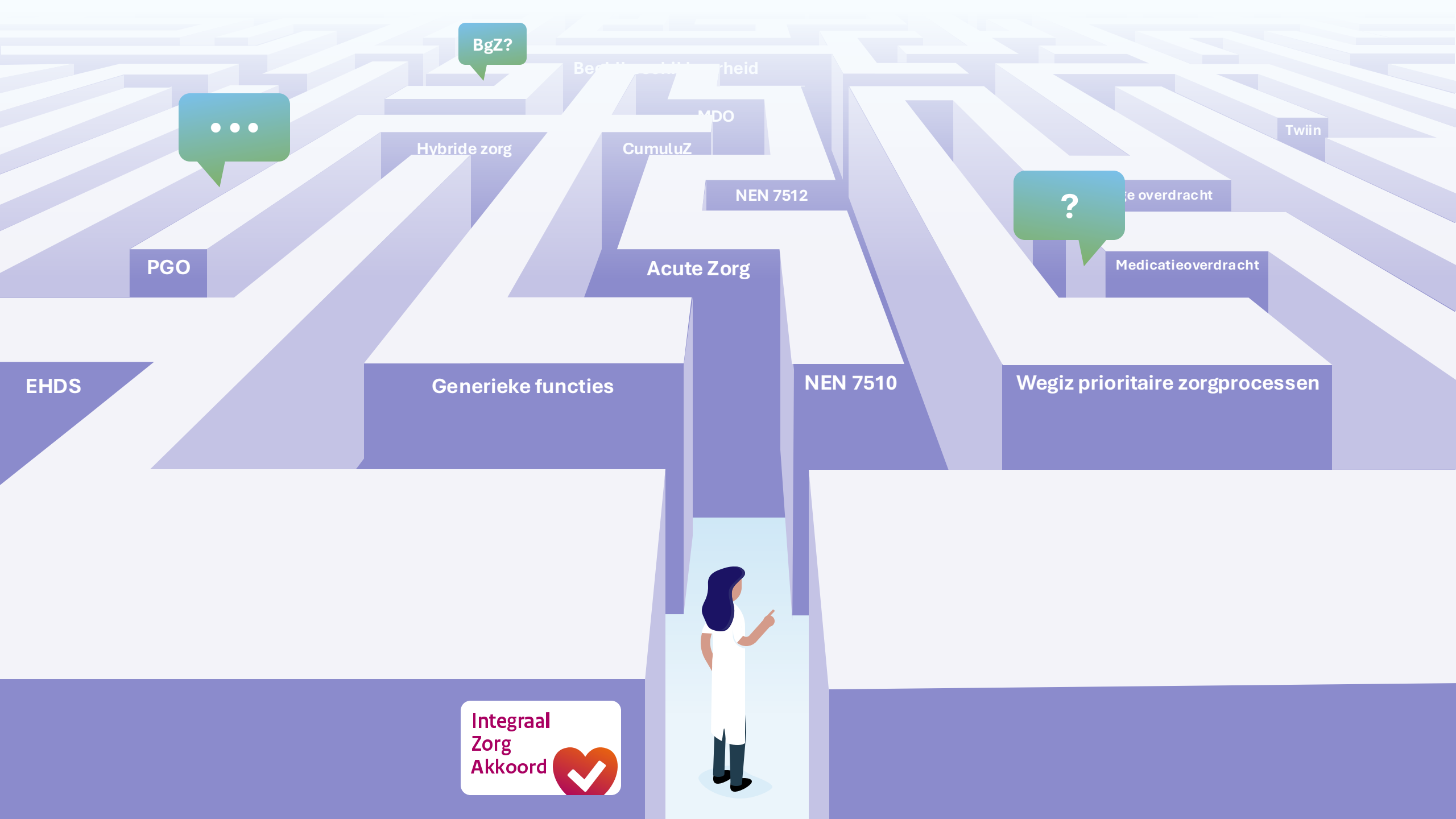

BgZ?



**Integraal
Zorg
Akkoord** 

Doelstellingen programma

Doel 1

Zorgaanbieders ondersteunen bij het versnellen van het op orde krijgen van de basis voor **digitale gegevensuitwisseling**.

Doel 2

Zorgaanbieders ondersteunen bij het versnellen van het op orde krijgen van **regionale samenwerking**.

Booost is een samenwerking tussen RSO Nederland, Vecozo, VZVZ en Zorgverzekeraars Nederland met medewerking van het Ministerie van Volksgezondheid, Welzijn en Sport.

Ambitie

Ambitie

De ambitie richt zich op de basis voor digitale gegevensuitwisseling in vier categorieën:

1. Informatiebeveiliging
2. Generieke functies
3. Zorgtoepassingen prioritair
4. Zorgtoepassingen aanvullend

Informatiebeveiliging

- NEN7510/12/13
- NTA7516 Veilige mail

Generieke functies

- Identificatie
- Authenticatie
- Autorisatie
- Toestemming
- Lokalisatie
- Adressering

Zorgtoepassingen – prioritair (Wegiz)

- BgZ
- Acute zorg
- Medicatie-overdracht
- Verpleegkundige overdrachten
- Beeldbeschikbaarheid

Zorgtoepassingen- aanvullend

- Lab
- LSP
- MDO Support
- Verwijzen
- Babyconnect
- Digizorg
- Zorgviewer
- ACP/PZP

Focus 2026

De korte termijn focus ligt op:

- Aantoonbaar voldoen aan NEN7510 (informatiebeveiliging)
- In gebruik nemen van Mitz (gf toestemming)
- In gebruik nemen van ZORG-AB (gf adressering)

Dit betreft een aantal basiselementen en voorzieningen die daadwerkelijk ook geïmplementeerd kunnen worden.

De scope breidt zich gaandeweg uit naar andere informatiebeveiligingselementen, generieke functies of zorgtoepassingen, afhankelijk van de beschikbaarheid, impact en behoefte bij zorgaanbieders (zie kraamkamer).



Ambitie

Ambitie

- De ambitie is een landelijk dekkend netwerk van professioneel georganiseerde regionale samenwerkingen
- In 2028 staan er enkele krachtige regio-organisaties met voldoende implementatiekracht
- Regionale architectuur in lijn met de landelijke uitgangspunten
- Inrichting in lijn met uitgangspunten van landelijke implementatiestrategie

RSO
Nederland



Focus 2026

We ondersteunen zorgaanbieders bij realiseren van samenwerking in regio (als er geen samenwerkingsverband is)

Inhoudelijke thema's

- Een gedragen werkagenda per regio
- Basis Governance op orde
- Regionale architectuur in lijn met de landelijke uitgangspunten

In 2026 kan iedere zorgverlener in Nederland gebruik maken van de dienst van een RSO (RSV)



Uitgangspunten aanpak

- **Vraaggestuurde samenwerking**

- **Modulaire aanpak**

- **Geen implementatie-organisatie**

- **Voorkeur regionale projectleider**

- **Samen met de regio**

- **Eigenaarschap stimuleren**

- **Kennis hergebruiken**

- **Leveren tijdelijke organisatiekracht**

Bcoozt Regio stappenplan inzichtfase

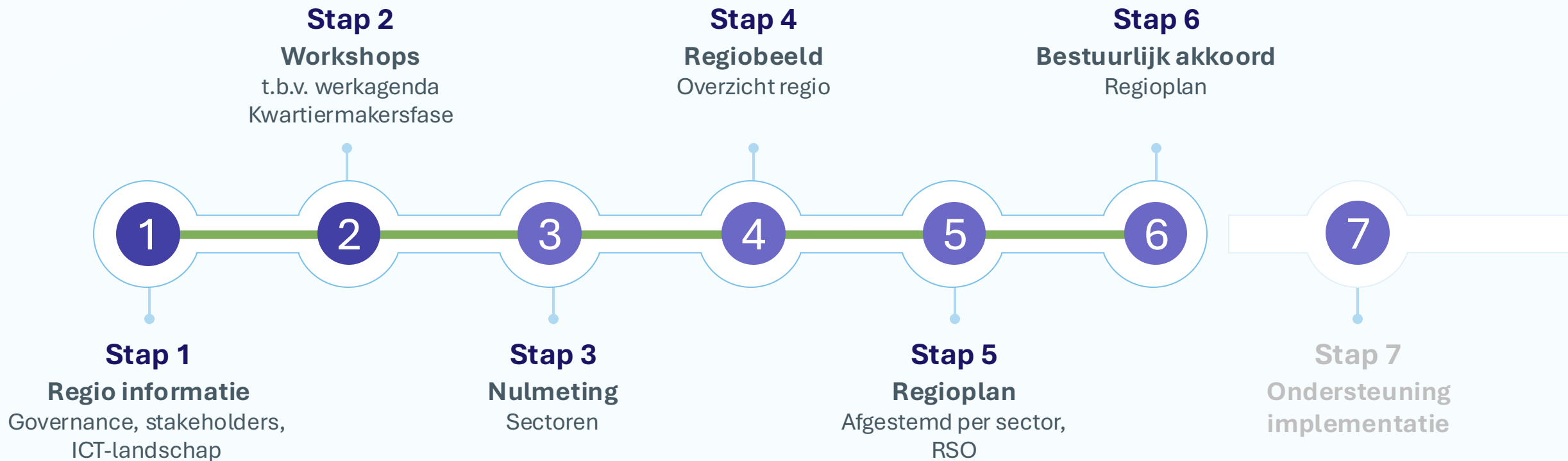

Inzichtfase (1-6)

Ondersteuningsfase (7)

BooZt Regio stappenplan ondersteuningsfase



7

a

b

Bijvoorbeeld
Informatiebeveiliging
Om te voldoen aan de NEN7510

Generieke functies, bijvoorbeeld
1. Identificatie & Authenticatie (ZORG-ID SMART, DEZI)
2. Toestemming (Mitz)
3. Adressering (ZORG-AB)

Modules 2026

Generieke functies

ZORG-AB

Mitz

Informatiebeveiliging

Module X

Module Y

Bewustwording
(werkagenda)

Kraamkamer

Monitor

Governance

Architectuur

Module A

Basis van digitale gegevensuitwisseling

Regionale samenwerking

Werkwijze modules

- De modules ondersteunen altijd bestaande ontwikkelingen
- Boooot werkt nauw samen met betrokken partijen (o.a. VZVZ, Vecozo, RSO Nederland, RSO's, etc.)
- In samenspraak met hen wordt per module bepaald:
 - mate waarin voorziening (generieke functie) gereed is voor uitrol, inclusief planning
 - ondersteuningsbehoefte zorgaanbieders (bv. kennis, capaciteit, communicatie)
 - welke partij daarin wat doet (zorgverzekeraar, RSO, externe leverancier, Boooot, etc.)
 - hoe de onderlinge samenwerking eruit ziet
- Module manager per (combinatie van) modules

Boozt ondersteunt zorgaanbieders met:



**Creëren van inzicht door bewustwording
en overzicht**

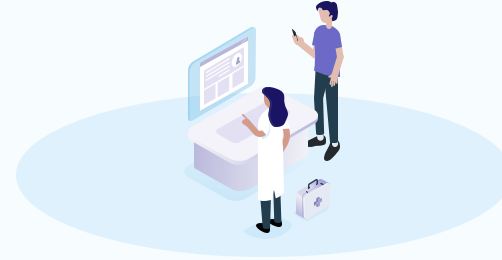

**Beschikbaar stellen
inhoudelijke expertise**



**Communicatiematerialen,
checklists, stappenplannen en
templates**

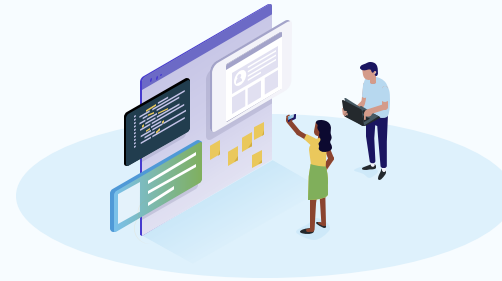

**Leveren
tijdelijke organisatiekracht**

BooZt

Basis op orde & ondersteuning zorgtoepassingen



BooZt.nl