Continue

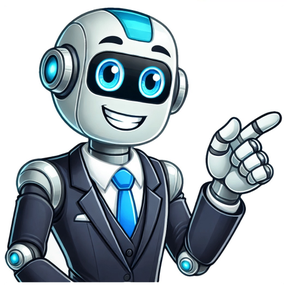

EuroMillions Draw Results for January 3rd, 2025:* Main draw: The jackpot was not won. There were no winners for Match 5 + 2 Stars and Match 5 + 1 Star.* Prize levels:+ Match 5: 24,684.62 (6 winners)+ Match 4 + 2 Stars: 1,590.76 (29 winners)+ ...and many more prize levels with corresponding prizes and number of winners.Irish Lottery Results:* Main draw: No jackpot winner.* Prize levels:+ Match 5: 500,000 (1 winner)+ Match 4: 2,000 (39 winners)+ ...and more prize levels with corresponding prizes and number of winners.EuroMillions Raffle Codes: There were 10 codes drawn, including IRMR85893, IRNP78048, and more.UK Millionaire Maker Code: XFQS49143France My Million Code: SI0599896Spain El Milln Code: KKP20877Portugal and Switzerland results are also listed.Prize levels for each country include Match 5 in Exact Order, First 2 + Last 2, First 3 + Last 1 or First 1 + Last 3, and more.Lors du dernier tirage Euromillions, aucun gagnant n'a t dclar pour le rang 1, ce qui signifie que le jackpot continuera augmenter. Au total, 22 069 209 grilles ont t valides pour ce tirage, soit moins que la moyenne habituelle de 30 664 900. Le montant du jackpot tait de 29 000 000 . Malgr l'absence de gagnant au rang 1, 1 692 563 personnes ont remport des gains au moins l'un des 13 rangs, ce qui est lgrement infrieur la moyenne habituelle de 2 078 000 gagnants par tirage. Le pourcentage total de grilles gagnantes pour ce tirage est de 7,67 %, soit 0,13 % de moins que le pourcentage thorique de gagnants l'Euromillion. Les numros sortis taient les suivants : 3, 19, 29, 35 et 37, ainsi que les toiles 1 et 9. Il s'agit respectivement de la 176me, 202me, 192me, 183me et 192me sortie de ces numros, avec des carts variables depuis leur dernire apparition. Les toiles 1 et 9 ont t tires pour la 304me et 327me fois, aprs respectivement 21 et 3 tirages sans apparition. Les gains ont vari selon les rangs, allant de 13,76 pour les gagnants avec 2 numros et 2 toiles 978 978,90 pour ceux ayant obtenu 5 numros et 2 toiles, mais sans gagnant ce dernier niveau, le montant du jackpot reste en attente d'un futur tirage.The Euromillions lottery results for Friday, January 3rd, 2025 are as follows: * In Ireland, there were 4 winners of 2 million each, and many smaller prizes totaling 1.69 million.* The UK had one winner of 1 million in the Millionaire Maker draw, with a total of 5.21 million won across various prize levels.* There were also wins in France, Spain, Portugal, and Switzerland.In terms of specific winning combinations:* 5 numbers in exact order: 250,000* 2 front and 2 back numbers: 9,733* 3 front and last/first numbers: 2,028* And many more smaller prizes totaling over 10 million in France alone.The article also highlights the number of winners at various prize levels, including:* 4 players who won 188,075.10 each (no need to count money for Christmas!)* 11 players who won 15,984 each (enough to buy 355 games worth 45 each)* 32 European players who shared a total of 54,764.80Finally, the article notes that there were over 1.3 million winners at the minimum prize level, with many more larger prizes won as well.Sont les joueurs des euromillions qui veulent savoir s'ils n'ont pas la chance de gagner le million en France, sans avoir leur code My Million valid. Ce tirage fait toujours au moins un millionnaire franais, exclusive des joueurs de l'euroMillions ayant un ticket valide. Cependant, ces joueurs sont au bon endroit, car le code gagnant du vendredi 3 janvier 2025 est affich ds qu'il est connu et doit tre valid par la Franaise des Jeux et ses huissiers.

Resultat euromillion du 3 janvier 2025 france. Euromillions jackpot tuesday. Euromillions 2021. What is the time of euromillions draw. Euromillions max. Euromillions mega draw. Gain euromillion du 3 janvier 2025. Resultat euromillion du vendredi 3 janvier 2025. Euromillion du 3 janvier 2025 resultat. Tirage euromillion du 3 janvier 2025. Tirage de l'euromillion du 3 janvier 2025. Resultat euro million du 3 janvier 2025. Euromillions last entry time. Euromillions estimated jackpot. Euromillion du vendredi 3 janvier 2025.