

14 de noviembre | **Día Mundial de la diabetes**

Check up Metabólico

- Consulta Médico General
- Perfil básico 5 elementos
- Prueba rápida de Hemoglobina Glicosilada

A solo **$2,149**

Perfil vital

- Química sanguínea de 5 elementos
- Prueba rápida de Hemoglobina Glicosilada
- Biometría hemática • Examen generla de orina

A solo **$599**

Perfil de Diabetes

- Hemoglobina glicosilada • Insulina
- Basal • Insulina post-prandial

A solo **$599**

Vigencia al 30 de noviembre de 2026

Más Salud

Farma

Farmacia **Consultorio** **Laboratorio**

Estudios para Diabetes

Toma de glucosa capilar	De ~~$35~~ a **$15**
Hemoglobina Glicosilada	De ~~$200~~ a **$69**
Perfil de Diabetes	**$329**

Salud para la mujer

Prueba de Embarazo Cualitativa	**$159**

Salud ginecológica y reproductiva

- Biometría hemática
- Química sanguínea de 19 elementos
- ß-hCG: detección de embarazo y seguimiento gestacional
- Prolactina
- Electrocardiograma

$2,149

Estudios básicos para la salud

Examen General de orina	**$89**
Biometría Hemática	**$149**

¿Fiebre, tos o malestar?

Detecta **COVID-19 e Influenza** con nuestra Prueba combo **a tan solo $279**

Resultados en 15 minutos para: Químicas sanguíneas de 5, 9 y 19 elementos, pruebas rápidas y electrocardiograma

Nuestros resultados de laboratorio cuentan con el respaldo de certificaciones y estándares de calidad: **ISO 9001**, **acreditación EMA**, **IQNet**, **Westgard QC** y **Distintivo de No Discriminación**.

Usa tu préstamo o tus Tarjetas de **Banco Azteca** para pagar con nosotros y **obtén beneficios**

Banco Azteca

Analgesia



~~$35~~ **$25**

Diclofenaco 20 tab.



~~$31~~ **$25**

Dolprofen 10 tab.



~~$59~~ **$54**

ML-Prim 12 cáp.

Cuidado de la piel



~~$79~~ **$65**

Lubriderm 200 ml



~~$88~~ **$79** c/u

Labello cereza, **Labello azul**, **Labello fresa** 4.8g (c/u)

Diabetes



~~$670~~ **$629**

MetDual 30 tab.



~~$449~~ **$399**

Sitagliptina 28 tab.



~~$79~~ **$69**

Metformina 750mg 30 tab.



~~$230~~ **$199**

Insulina humana sol. 100ui



~~$380~~ **$359**

Insulina glargina sol. 100ui

Multivitamínicos



~~$120~~ **$105**

Vitaminas A C D 5 amp. 3ml



~~$124~~ **$99**

Flextrin 30 comp.

Invernal

Troferit 15 tab.



~~$175~~ **$159**



~~$80~~ **$74**

XL3 Xtra 12 cáp.



~~$120~~ **$105**

Ampigrin sol. 500 mg



~~$15~~ **$12**

Paracetamol 10 tab.



~~$30~~ **$25**

Naproxeno tab.

Lorata/betame 60 ml sol.



~~$80~~ **$69**



~~$35~~ **$29**

Benzonatato 20 cáp.



~~$49~~ **$39**

Ambroxol jarabe 150 ml



~~$75~~ **$59**

Eucalin jarabe 120 m



~~$40~~ **$35**

Broncolin Bicoestol 16 past.



~~$59~~ **$49**

Lactopram lactobacillus 430 mg



~~$165~~ **$155**

Histiacil FAM infantil fresa jarabe 140 ml



~~$210~~ **$195**

Tempra infantil fresa jarabe 120 ml

Ahora en DiDi Shop

*No aplica en la sucursal de San Martín Texmelucan, Puebla

Cotiza tus medicamentos vía **WhatsApp**, de lunes a domingo 9:00 am a 6:00 pm

55 7609 6666

Más Salud

Farma

Farmacia Consultorio y Laboratorio

	Precio regular	Con Membresía
Consulta general	$60	**$30**
Consulta dominical	$75	**$35**
Consulta pediátrica** Lunes a viernes: 9:00 - 17:30 hrs. Última consulta: 17:00 hrs	$240	**$120**
Consulta internista** Lunes a sábado: 9:00 - 18:00 hrs. Última consulta: 17:30 hrs	$240	**$120**
Consulta infectología** Lunes a sábado: 9:00 - 18:00 hrs. Última consulta: 17:30 hrs	$240	**$120**

** Telemedicina asistida por el médico general

¿Necesitas un especialista?

Lo acercamos a ti con nuestra **Telemedicina Asistida**, Pediatra e Internista con apoyo médico.
Porque tu salud no puede esperar.

Encuéntranos dentro de elektra

Horario: **9:00 a 21:00 hrs** | Sucursales Cuajimalpa y Xochimilco: **7:00 a 21:00 hrs**

- **La Luna**
  Av. Renato Leduc 501-C,
  Bosques de Tetlameya, Coyoacán
- **San Ángel**
  Av. Revolución 1775,
  Álvaro Obregón
- **Toluca Centro**
  Av. Benito Juárez 113,
  Centro, Toluca
- **Lerma Los Reyes**
  Av. Lerma S/N, 1° Sección, Valle
  de los Reyes, Los Reyes Acaquilpan
- **Xochimilco Morelos**
  Av. Morelos 90,
  Los Morales, Xochimilco
- **Neza Lago**
  Av. Adolfo López Mateos 223,
  Metropolitana 1ra Secc, Ciudad Neza
- **San Pedro Mártir**
  Carr. Federal A Cuernavaca
  5560, San Pedro Mártir, Tlalpan
- **Tlanepantla Zócalo**
  Av. Presidente Juárez 33,
  Tlalnepantla Centro
- **San Juan Ixhuatepec**
  Av. Río de los Remedios 40,
  San Juan Ixhuatepec, Tlalnepantla
- **San Martín Texmelucan**
  Calle Independencia Norte 1, Col. Centro,
  San Martín Texmelucan, **Puebla**
- **Ajusco**
  Carr. Picacho-Ajusco 56, Territorio
  Torres, Héroes de Padierna, Tlalpan
- **Cuajimalpa Centro**
  (a un lado de Neto)
  Av. México 79, Cuajimalpa

Vigencia al 30 de noviembre de 2026. *Resultados en 15 minutos. Consulta a tu médico. La realización de los estudios de laboratorio deberá de ser indicada por un profesional de la salud. Recuerda que el médico es quien debe prescribir los análisis e interpretar los resultados, los cuales sirven como apoyo al diagnóstico. Sujeto a términos y condiciones. Precios pueden cambiar sin previo aviso. Para más información visita **massaludmasfarma.com.mx**.

El MEJOR FIN está en

Más Salud

Farma

Farmacia | Consultorio | Laboratorio

Compra tu **Membresía** y recibe **2 meses más de cobertura gratis**

Grupal* **$1,399** | Individual **$399**

Descuentos

50%
En consulta
$30 Consulta general
Descuentos en Pediatra, Internista e Infectólogo

Hasta **30%**
En toma de glucosa
En procedimientos médicos y estudios todo el año

Hasta **20%**
En Farmacia
20% de descuento en medicamentos

Toma de presión **GRATIS**



Vigencia de la membresía: un año a partir de la fecha de contratación.
Visita massaludmasfarma.com.mx/**membresia**. *Hasta 4 miembros.

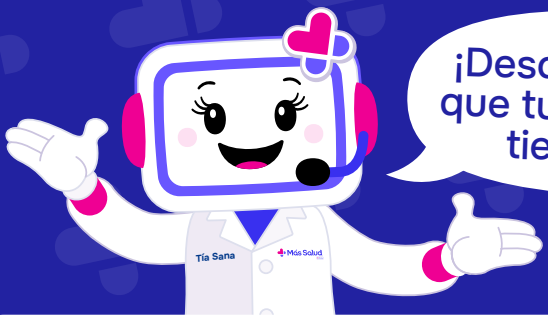

¡Descubre **todo** lo que tu **Membresía** tiene para ti!

Beneficios	Sin membresía	**Con membresía**
Consultas		
Médico general	$ 60	**$30**
Consulta dominical	$ 75	**$35**
Médico pediatra	$ 240	**A solo $ 120**
Médico internista	$ 240	**A solo $ 120**
Médico infectólogo	$ 240	**A solo $ 120**
Checkup inicial (Básico)	**$ 890**	
Química sanguínea de 19 elementos	$ 580	**Gratis**
Electrocardiograma	$ 250	
Consulta para interpretación de resultados	$ 60	
Procedimientos y Laboratorio		
Toma de presión	$ 30	**Gratis**
Toma de glucosa	$ 50	**$ 35**
Inyecciones	$ 30	**$ 20**
Certificado Médico	$ 75	**$ 50**
Lavado Ótico	$ 70	**$ 50**
Retiro de puntos	$ 70	**$ 50**
Curación	$ 70	**$ 50**
Peso, Talla IMC	$ 20	**$ 15**
Servicios de asistencia		
Orientación médica, psicológica o nutrición telefónica		**Gratis Ilimitada**
Asesoría legal telefónica		**Gratis Ilimitada**
Servicio de ambulancia		**1 evento al año** en la membresía **individual** **2 eventos al año** en la membresía **grupal**

Número telefónico para ambulancia, orientación médica y legal: **55 5241 4264**

Hasta **20%** de descuento en **Farmacia**
*En medicamentos seleccionados

Hasta **30%** de descuento en **pruebas rápidas**

Hasta **5%** de descuento en **pruebas de laboratorio**

El MEJOR FIN está en

Más Salud

Farma

Farmacia | Consultorio | Laboratorio

Cuida tu salud con los mejores descuentos del año

Hasta **60%** de descuento en pruebas rápidas y de laboratorio

Hasta **20%** de descuento en Farmacia

Compra tu Membresía y recibe 2 meses más de cobertura gratis

Grupal* $1,399 | Individual $399

Compra **cualquier servicio de laboratorio** ¡y utilízalo **después**!**

Válido del 5 al 17 de noviembre de 2026. *Hasta 4 miembros. **Vigencia al 31 de diciembre de 2026. Consulta a tu médico. La realización de los estudios de laboratorio deberá de ser indicada por un profesional de la salud. Recuerda que el médico es quien debe prescribir los análisis e interpretar los resultados, los cuales sirven como apoyo al diagnóstico. Sujeto a términos y condiciones. Precios pueden cambiar sin previo aviso. Vigencia de la membresía: un año a partir de la fecha de contratación. Para más información visita **massaludmasfarma.com.mx**.

El MEJOR FIN está en

Más Salud

Farma

Farmacia | Consultorio | Laboratorio

Glucosa Capilar	A solo $35	Antígeno prostático	A solo $49	Hemoglobina glicosilada	A solo $49
Hepatitis B	A solo $49	Hepatitis C	A solo $49	COVID-19	A solo $79



~~$149~~ $111

SORU V 40 mg
30 tabletas



~~$160~~ $136

GOMIX
60 gomas



~~$140~~ $119

PROMEGA OMEGA 3
60 cápsulas



~~$125~~

QUIMODERM CREMA
225 ml



~~$69~~ $63

PLUSGEL
suspensión 360ml



~~$148~~ $118

PREGABALINA
75 mg 28 cápsulas



~~$190~~ $161

TISSUSAN FENOXIETANOL 15 g



~~$25~~ $19

ÁCIDO ACETILSALICILICO
100mg, 30 Tab.



~~$59~~ $45

OMEPRAZOL
20MG 14 CÁPSULAS



~~$159~~ $135

IVERKRAM
30 cápsulas



~~$40~~ $35

BRONCOLIN
16 pastillas



~~$46~~ $41

NEXT 10 tabletas



~~$96~~ $82

TRIBEDOCE
Solución 3x1ml/3x2ml



~~$190~~ $152

DIOSMINA
600mg 10 comp.



~~$649~~ $565

SITAGLIPTINA METFORMINA
56 tabletas

ÁCIDO ASCÓRBICO
2g 10 tabletas



~~$110~~ $94



~~$46~~ $37

PANTOPRAZOL
20 mg 7 tabletas

DEL **5** AL **17** DE **NOVIEMBRE**