

**URB. PRADERAS DEL ROCÍO**  
(Las Cumbres)

**395.36 mt2 de Construcción**



**PRECIO: \$192,600**

## Descripción:



**3 Recámaras**



**3 Baños**



**Cocina**



**2 Estacionamientos**



**Sala**

# PH VICTORIA

(Brisas del Golf)

**202.5 mt2 de Terreno**  
**188.18 mt2 de Construcción**

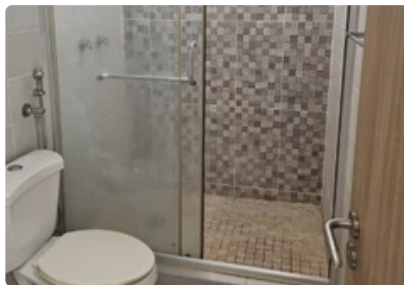

## Descripción:



**3 Recámaras**



**4.5 Baños**



**Cocina**



**2 Estacionamientos**



**Sala**

**PRECIO: \$255,000**



# PH BRISAS POINT

(Brisas del Golf)

**270 mt2 de Terreno**  
**263.43 mt2 de Construcción**

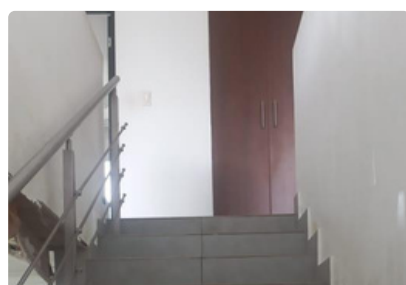

## Descripción:



**3 Recámaras**



**3 Baños**



**Cocina integral**



**2 Estacionamientos**



**Sala**

**PRECIO: \$304,159**

# RESIDENCIAL VILLA NAVONA

(Brisas del Golf)

**250 mt2 de Terreno**  
**277.19 mt2 de Construcción**

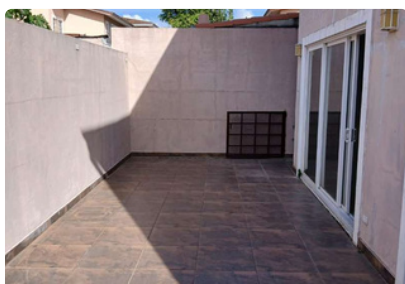
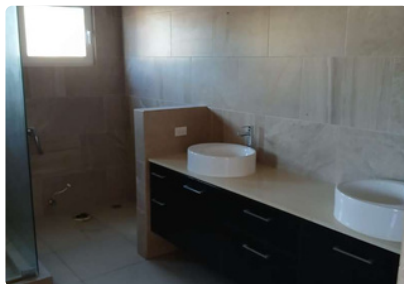

## Descripción:



**3 Recámaras**



**3 Baños**



**Cocina integral**



**2 Estacionamientos**



**Sala**

**PRECIO: \$327,600**



# PH VILLAS DEL GOLF

(Brisas del Golf)

**366 mt2 de Terreno**  
**345 mt2 de Construcción**

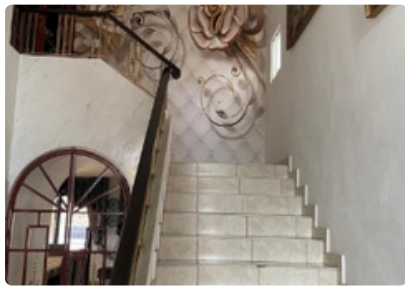

## Descripción:



**3 Recámaras**



**3.5 Baños**



**Cocina integral**



**2 Estacionamientos**



**Sala**

**PRECIO: \$360,000**

# PH EL DORAL

(Costa Sur)

**434.94 mt2 de Terreno**  
**323.39 mt2 de Construcción**

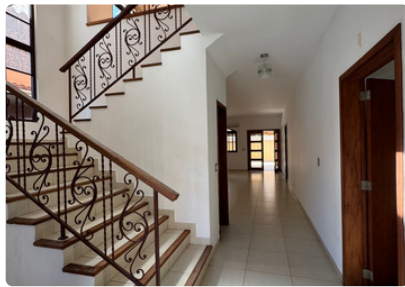

## Descripción:



**4 Recámaras**



**5 Baños**



**Cocina integral**



**2 Estacionamientos**



**Sala**

**PRECIO: \$430,000**



# **COSTA ESMERALDA**

(Costa Sur)

**370 mt2 de Construcción**

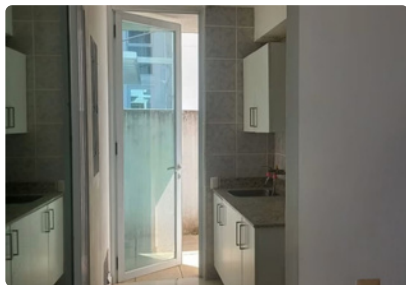

## **Descripción:**



**3 Recámaras**



**3 Baños**



**Cocina Integral**



**+2 Estacionamientos**



**Sala**

**PRECIO: \$451,612**

# PH SUNSET COAST

(Costa Sur)

**597 mt2 de Terreno**  
**336 mt2 de Construcción**

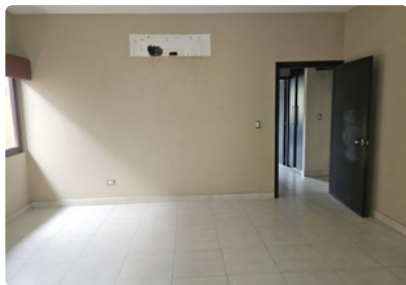

## Descripción:



**2 Recámaras**



**4 Baños**



**Cocina Integral**



**2 Estacionamientos**



**Sala**

**PRECIO: \$497,500**



# SENDERO CAMINO DE CRUCES

(Clayton)

**778 mt2 de Terreno**  
**280 mt2 de Construcción**



## Descripción:



**4 Recámaras**



**3.5 Baños**



**Cocina Integral**



**2 Estacionamientos**



**Sala**

**PRECIO: \$840,000**



# DOS MARES

(Betania)

**1,200 mt2 de Terreno**  
**566.36 mt2 de Construcción**

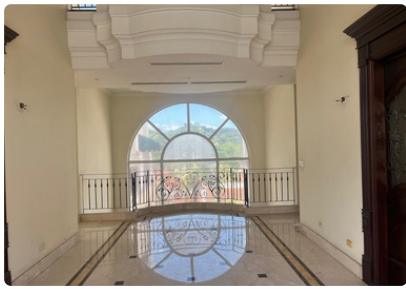

## Descripción:



**5 Recámaras**



**7.5 Baños**



**Cocina Integral**



**5 Estacionamientos**



**Sala**

**PRECIO: \$999,000**