

RESIDENCIAL LOS BOSQUEZ

(Bugaba)

600 mt2 de Terreno
87.58 mt2 de Construcción



Descripción:



2 Recámaras



1 Baños



Cocina integral



2 Estacionamientos



Sala

PRECIO: \$64,800

MACANO ABAJO

(Boquerón)

680.51 mt2 de Terreno
84.78 mt2 de Construcción



Descripción:



3 Recámaras



1 Baño



Cocina



2 Estacionamientos



Sala

PRECIO: \$76,000

URBANIZACIÓN BUENOS AIRES

(David)

600 mt2 de Terreno
82.70 mt2 de Construcción



Descripción:



2 Recámaras



1 Baños



Cocina integral



+2 Estacionamientos



Sala

PRECIO: \$79,261

RESIDENCIAL SANTA MARÍA

(Bugaba)

337.60 mt2 de Terreno
96.99 mt2 de Construcción

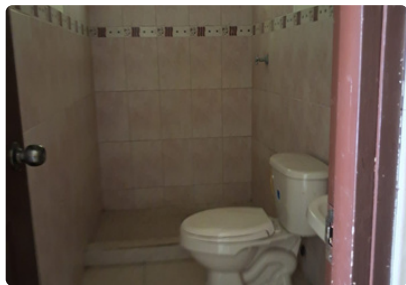
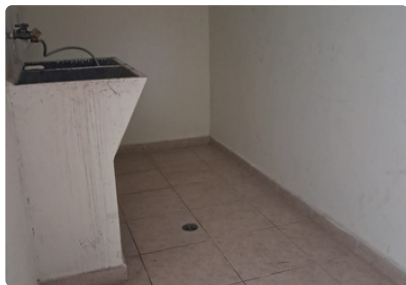

Descripción:



3 Recámaras



2 Baños



Cocina



2 Estacionamientos



Sala

PRECIO: \$80,750

RESIDENCIAL LA PROSPERIDAD

(David)

600 mt2 de Terreno
100 mt2 de Construcción



Descripción:



3 Recámaras



2 Baños



Cocina



2 Estacionamientos



Sala

PRECIO: \$92,888

RESIDENCIAL PIAMONTE

(David)

600.30 mt2 de Terreno
109.84 mt2 de Construcción

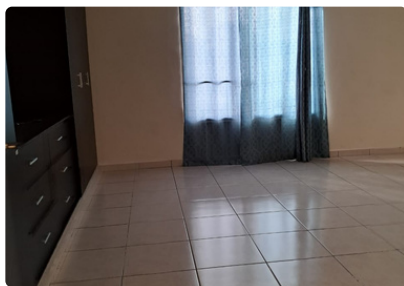

Descripción:



3 Recámaras



2 Baños



Cocina integral



2 Estacionamientos



Sala

PRECIO: \$98,800

VÍA HACIA VOLCÁN BELLA VISTA (La Concepción)

4825.49 mt2 de Terreno
187.71 mt2 de Construcción



Descripción:



2 Recámaras



1 Baño



Cocina integral



+2 Estacionamientos



Sala

PRECIO: \$157,656

CARRETERA DE POTRERILLO ARRIBA A DOLEGA

1,115.44 mt2 de Terreno
384.97 mt2 de Construcción



Descripción:



4 Recámaras



3 Baños



Cocina integral



+2 Estacionamientos



Sala

PRECIO: \$177,650

RANCHO PAISA EN BOQUETE

4,640 mt2 de Terreno
822 mt2 de Construcción



Descripción:



5 Recámaras



8 Baños



Cocina integral



+5 Estacionamientos



Sala

PRECIO: \$327,750