

RESIDENCIAL LAS LAJAS

(Dolega)

250 mt2 de Terreno
46.05 mt2 de Construcción

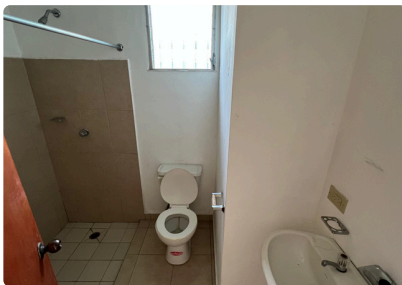

Descripción:



2 Recámaras



1 Baño



Cocina Integral



2 Estacionamientos



Sala

PRECIO: \$42,750

LOS VALLES DE ALGARROBOS

(Dolega)

250 mt2 de Terreno
55.49 mt2 de Construcción

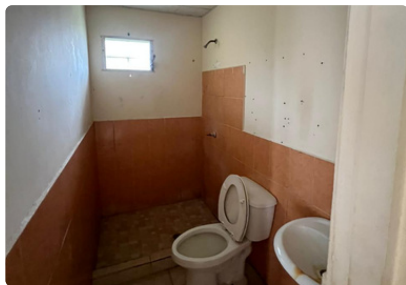
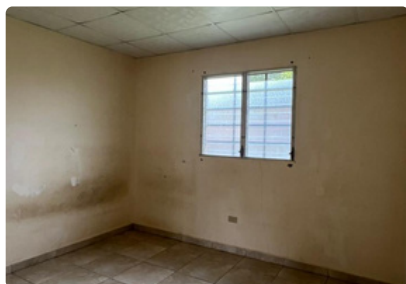

Descripción:



2 Recámaras



1 Baños



Cocina



2 Estacionamientos



Sala

PRECIO: \$46,550

RESIDENCIAL LAS FUENTES

(Boquerón)

204 mt2 de Terreno
50.38 mt2 de Construcción

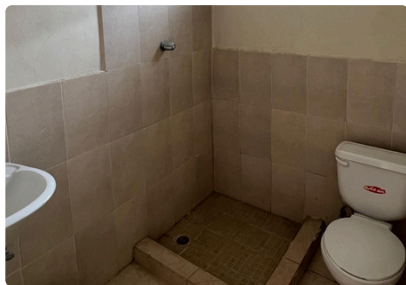

Descripción:



2 Recámaras



1 Baños



Cocina integral



2 Estacionamientos



Sala

PRECIO: \$50,000

RESIDENCIAL LAS FUENTES

(Boquerón)

204 mt2 de Terreno
69.84 mt2 de Construcción

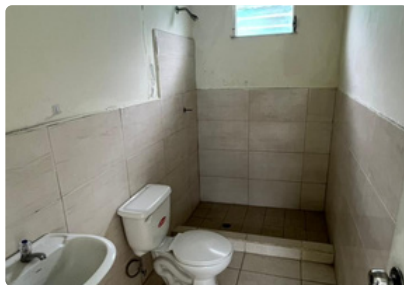

Descripción:



3 Recámaras



1 Baños



Cocina integral



2 Estacionamientos



Sala

PRECIO: \$50,000

LA MATA

(Bugaba)

655 mt2 de Terreno
125 mt2 de Construcción

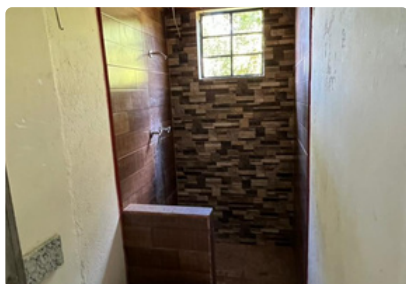

Descripción:



3 Recámaras



2 Baño



Cocina integral



2 Estacionamientos



Sala

PRECIO: \$50,000

RESIDENCIAL ALTOS DE GARICHE

(Bugaba)

451.41 mt2 de Terreno
58 mt2 de Construcción

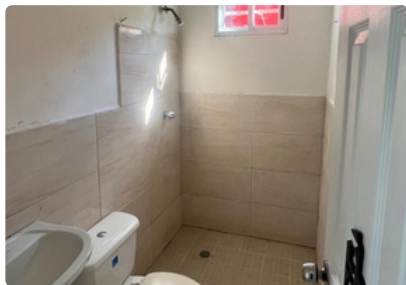

Descripción:



3 Recámaras



1 Baño



Cocina



2 Estacionamientos



Sala

PRECIO: \$52,250

BÁGALA

(Boquerón)

329 mt2 de Terreno
74 mt2 de Construcción

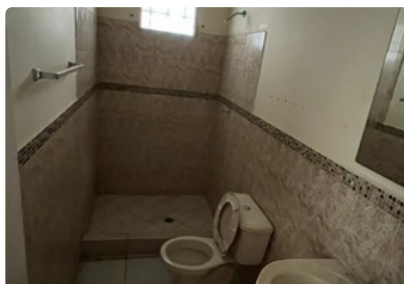
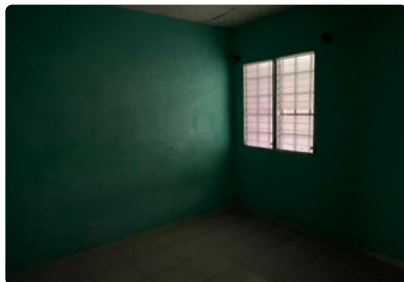

Descripción:



3 Recámaras



2 Baños



Cocina integral



2 Estacionamientos



Sala

PRECIO: \$65,000

RESIDENCIAL LOS SENDEROS

(Dolega)

600 mt2 de Terreno
109 mt2 de Construcción



Descripción:



2 Recámaras



2 Baños



Cocina



2 Estacionamientos



Sala

PRECIO: \$99,000

RESIDENCIAL LAS COLINAS

(San Carlos)

600 mt2 de Terreno
120 mt2 de Construcción

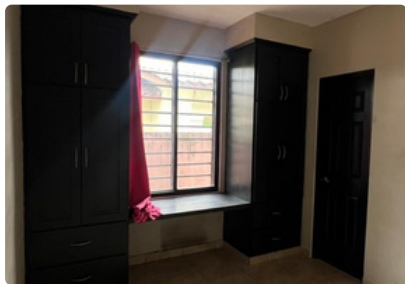

Descripción:



2 Recámaras



1 Baños



Cocina



2 Estacionamientos



Sala

PRECIO: \$148,585

TERRENO EN EL CENTRO DE DAVID

(Cerca de los terrenos de la Feria)

671.97 mt2 de Terreno



Descripción:

Banco ofrece en venta un lote con excelente potencial comercial, estratégicamente ubicado en el área de la Feria de David, sobre la Avenida 2da Oeste.

La propiedad cuenta con una superficie de 671.97 m², con 40 metros de frente hacia la vía principal y zonificación ILC2, ideal para desarrollos de uso comercial o mixto. Entre los proyectos posibles destacan locales comerciales, oficinas o desarrollos tipo PH, dada su ubicación privilegiada y alto flujo vehicular.

El terreno posee topografía completamente plana y se encuentra entre dos lotes consolidados, lo que incrementa su atractivo para inversionistas tanto locales como extranjeros.



+2 Estacionamientos

PRECIO: \$200,000