Les étapes du cycle hybride e-learning/présentiel

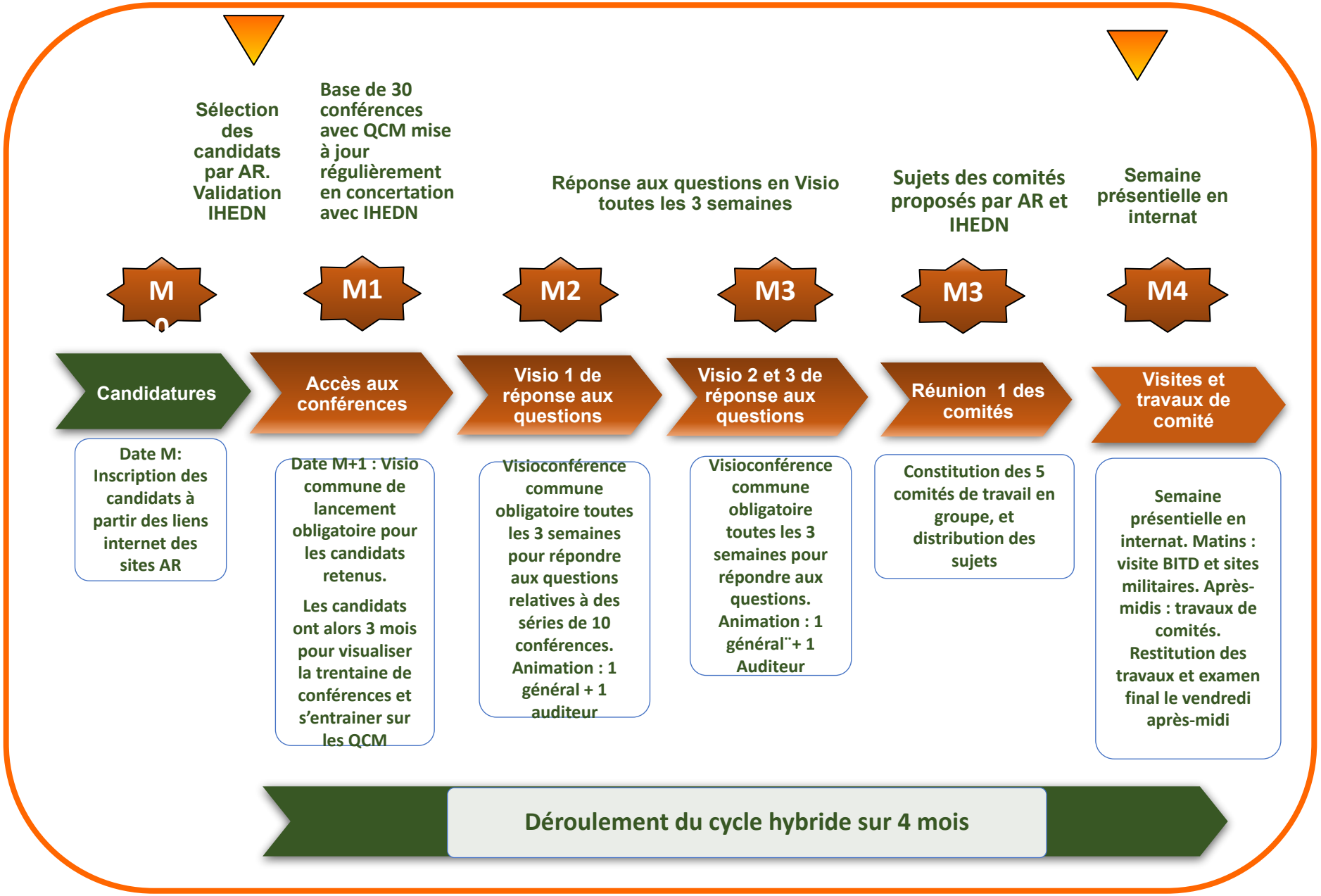

Les avantages du cycle hybride

- **A. Déroulement de la Formation Hybride** (80h à 100h selon le temps passé par les candidats)
- **Admission :** Candidature classique (dossier) →Pré-validation par l'AR →Confirmation par l'IHEDN. SI avec workflow depuis les candidatures jusqu'au suivi des QCM.
- **Phase Distancielle (3 mois) :**
  - **30 webconférences** sélectionnées (avec résumés et QCM d'entraînement).
  - **Trois Visios de suivi :** 1 visio toutes les 3 semaines (animée par un officier général et un auditeur IHEDN) pour échanger sur des modules de 10 conférences.
  - **Préparation des comités :** Constitution des sous-groupes en visio 1 mois avant le présentiel (sujets attribués par l'IHEDN).
- **Phase Présentielle (1 semaine en internat) :**
  - Consacrée exclusivement aux **visites** et aux **travaux de comité** (option internat recommandée pour la cohésion).
  - **Évaluation :** Contrôle des connaissances final aligné sur les exigences des sessions régionales.
- **B. Principaux Avantages du Format Hybride**
- **Volume d'enseignement doublé :** 30 conférences (vs 15 en SR classique), révisables à volonté.
- **Adapté aux contraintes de disponibilité des enseignants, dirigeants, élus...** lesquels ont des difficultés pour s'absenter un mois
- **Économies substantielles :** Coûts divisés par 5 à 10 (suppression des contraintes d'accueil/déplacement des conférenciers, réduction du temps d'encadrement par l'IHEDN, baisse des tarifs auditeurs).
- **Culture IHEDN approfondie :** Intégration d'un module d'évaluations sur l'écosystème (IHEDN, Union-IHEDN, Jeunes-IHEDN, AR, trinômes académiques...) nécessitant une visualisation des divers sites correspondants.
- **Niveau de qualité identique :** Même niveau de sélection, d'exigence et de contrôle qualité qu'une session régionale standard.
- **Bilan comparatif élevé :** Pour un format optimisé de 80h, il offre **100 % de conférences en plus**, **73 % des travaux de groupe** et **50 % des visites** d'une SR d'un mois.

Dates clé du cycle hybride

