

# Tarifario de productos

CRÉDITO OKA

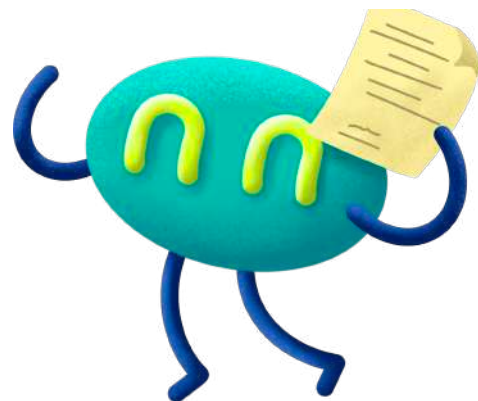

## TASAS

Tasa Efectiva Anual Soles **(T.E.A.)**

**De 28.3% hasta 87.9%**

Tasa de Interés Moratoria Nominal Anual Soles **(T.N.A)**

**14.30%**

## COMISIONES

Envío físico de estado de cuenta **(Opcional)**

**S/50.00**

Este monto solo se cobrará cuando solicites un estado de cuenta físico, de lo contrario seguirás recibiendo a tu correo electrónico.

## SEGUROS **(Opcional)**

Seguro de vida (Titular)

**0.20%**

La prima es única y es equivalente a la (Tasa Comercial Cliente por número de cuotas) por la suma asegurada.

Nombre de la compañía de seguros **RIMAC SEGUROS Y REASEGUROS**

Cobertura en caso de fallecimiento natural y accidental, invalidez total, permanente y definitiva por enfermedad o accidente.

**oka**