



**LA PASTORAL**  
DE CAPURRO



## 19° REMATE

### MERINO DOHNE

130 BORREGOS PI / PO Y60 BORREGAS PO  
12 de febrero en la Soc. Rural de Durazno- 15 Hs

REMATA:





La Pastoral de Capurro les da la bienvenida y les agradece su interés en nuestro remate de genética de la raza Merino Dohne.

La venta de genética es para nosotros un desafío y una responsabilidad que asumimos con el convencimiento de que esta raza constituye una opción atractiva para muchos sistemas de producción, ya que reúne la producción de lana fina de alto valor y la producción de carne en animales de buen tamaño, pesados, de buenas carcasas, con buen potencial reproductivo, de rápido crecimiento y fácil cuidado.

# NUESTRA OFERTA 2026



**96 BORREGOS**  
PUROS DE PEDIGREE



**34 BORREGOS**  
PUROS POR CRUZA



**60 BORREGAS**  
PURAS POR CRUZA

## CONDICIONES DE LA OFERTA

Les presentamos a continuación las condiciones que se aplicarán sobre las ventas de nuestro remate 2026:

- Flete **gratis sobre rutas nacionales**
- Plazo del remate 90 días
- 2% de descuento por compra en pre-oferta (vea lotes y pre-oferte en [megaagro.com.uy](http://megaagro.com.uy))
- 3% de descuento en pagos al contado
- 3% de descuento sobre retiros en el día

Les agradecemos nuevamente su interés en nuestra oferta y esperamos realicen buenos negocios.





**Expo Prado 2025**  
**Gran Campeón PI - La Pastoral 2197**





Nuestra **misión** es producir profesionalmente, carneros y ovejas que contribuyan a mejorar el ingreso de los productores que los utilicen produciendo más lana de mayor valor y más carne en forma eficiente.

La venta de nuestros animales es más que una transacción comercial con nuestros clientes y amigos, para nosotros constituye un compromiso con la producción de los mismos.

En caso de que los reproductores adquiridos a nuestra cabaña o su descendencia no conformen al productor con todo gusto atenderemos su reclamo.





Nuestro **objetivo en el plantel Dohne** es una oveja con un vellón en estado natural de más de 4.5 kg de peso, de 16 a 20 micras de diámetro de la fibra, de 50 a 65 kg de peso corporal, que destete más de 40 kg de carne de cordero en pie todos los años con un 120 % de señalada, de fácil cuidado y bajo costo.

**Buscamos un animal equilibrado**, de tamaño moderado, con cara destapada, largo de tronco y de buenos traseros. Animales que mantengan buena condición corporal a lo largo de todo el año, ya que esta característica está asociada a una mejor adaptación, mayor eficiencia de conversión del alimento consumido y mayor resistencia a los parásitos, en definitiva, adaptados a nuestras condiciones climáticas y de pasturas.





Nuestra **selección de carneros y ovejas** se apoya en la apreciación visual de los animales en los bretes y el uso de información objetiva de las principales características de importancia económica en los sistemas de producción ovina: diámetro de la fibra de lana, peso de vellón, peso del cuerpo, velocidad de crecimiento hasta los 9 meses de edad y performance reproductiva.









# INFORMACIÓN PARA SELECCIONAR REPRODUCTORES: IMDUy y DEPs

Los animales de **Pedigree** salen a la venta los con los siguientes datos de información objetiva:

- **Diferencia esperada de la progenie (DEP)**
- **Índice Merino Dohne Uruguay (IMDUy)**

Para cada animal presentan los valores de **DEP** en unidades de producción para las principales características de interés económico que son:

- diámetro de fibra (micras)
- peso de vellón limpio (gramos)
- peso del cuerpo al destete y recría (kilos)
- profundidad del área de ojo de bife (milímetros)
- profundidad de la grasa (milímetros)

El **IMDUy** se expresa en un número que indica el valor global del animal ponderando los DEPs de las diferentes características desde el punto de vista económico y genético. El índice da el valor estimado del animal como reproductor combinando todas las características donde la producción de carne pesa un 43% y la producción de lana un 57%.

# INFORMACIÓN PARA SELECCIONAR REPRODUCTORES

## IMDUy y DEPs

La información de los **DEPs** e **IMDUy** se presenta coloreada de manera de identificar los animales superiores con respecto a la población de la raza en el país. Cada color representa un percentil de superioridad:

1% superior

5% superior

10% superior

25% superior

Según la escala de colores para cualquier indicador que se evalúe se interpretan los valores de la siguiente manera:

- Color celeste corresponde a los animales en el 1% superior de la raza
- Color verde corresponde a los animales en el 5% superior de la raza
- Color amarillo corresponde a los animales en el 10% superior de la raza
- Color rosado corresponde a los animales en el 25% superior de la raza.

De esta manera un animal coloreado en celeste para p.ej. PVL será superior que otro coloreado en amarillo para la misma característica.



# USO DE LA INFORMACIÓN DEL CATÁLOGO BUSCANDO MEJORAR LA CANTIDAD Y CALIDAD DE LANA

**Diámetro de la fibra:** Los carneros con Deps negativos para diámetro de fibra producirán hijos con vellones mas finos.

Un carnero con Dep -0,5 para diámetro de fibra producirá hijos que tendrán en promedio media micra menos que los hijos de un carnero con Dep 0 para diámetro de fibra y una micra menos que los hijos de otro carnero que tenga un Dep +0,5 para diámetro de fibra.

**Peso de vellón limpio (PVL):** Los carneros con Deps más altos para peso de vellón limpio producirán hijos con vellones más pesados. Por ejemplo, un carnero con un Dep para peso de vellón limpio (PVL) 120, producirá hijos con vellones que en promedio pesarán 120 gramos más que los hijos de un carnero que tenga un Dep de 0 para PVL.



# USO DE LA INFORMACION DEL CATÁLOGO BUSCANDO VELOCIDAD DE CRECIMIENTO

**Peso al destete directo (PDD):** Los carneros con Deps más altos en peso al destete producirán corderos que crecerán más rápido y eventualmente permitirá su embarque como corderos precoces con altos pesos corporales.

**Peso a la recría directo (PRD):** Los carneros con Deps más altos para peso a la recría ( 9 meses) producirán corderos que crecen mas rápido y serán mas pesados al embarque. Por ejemplo un carnero con Dep de 1 kg para peso a la recría producirá hijos que en promedio pesarán 1 kg más que los hijos de un carnero con Dep 0 para la misma característica.

Seleccionamos en lo posible animales con buenos Deps a la recría, es decir que crezcan rápido y luego se estabilicen y tengan un peso adulto moderado, ya que son más eficientes para nuestros sistemas de producción.





# USO DE LA INFORMACIÓN DEL CATÁLOGO BUSCANDO RENDIMIENTO DE CARNE Y RUSTICIDAD

**Profundidad de ojo de bife (AOB):** Carneros con Deps más altos para profundidad de ojo de bife producirán corderos que tendrán un mayor rendimiento de carne al gancho y una mayor proporción de cortes valiosos.

**Profundidad de la Grasa (EG):** Son deseables animales con valores positivos en esta característica. Mayor profundidad de grasa está asociada a una mejor condición corporal, animales mas rústicos y mejor adaptados a nuestras condiciones climáticas y de pasturas y con mayor resistencia a los parásitos.

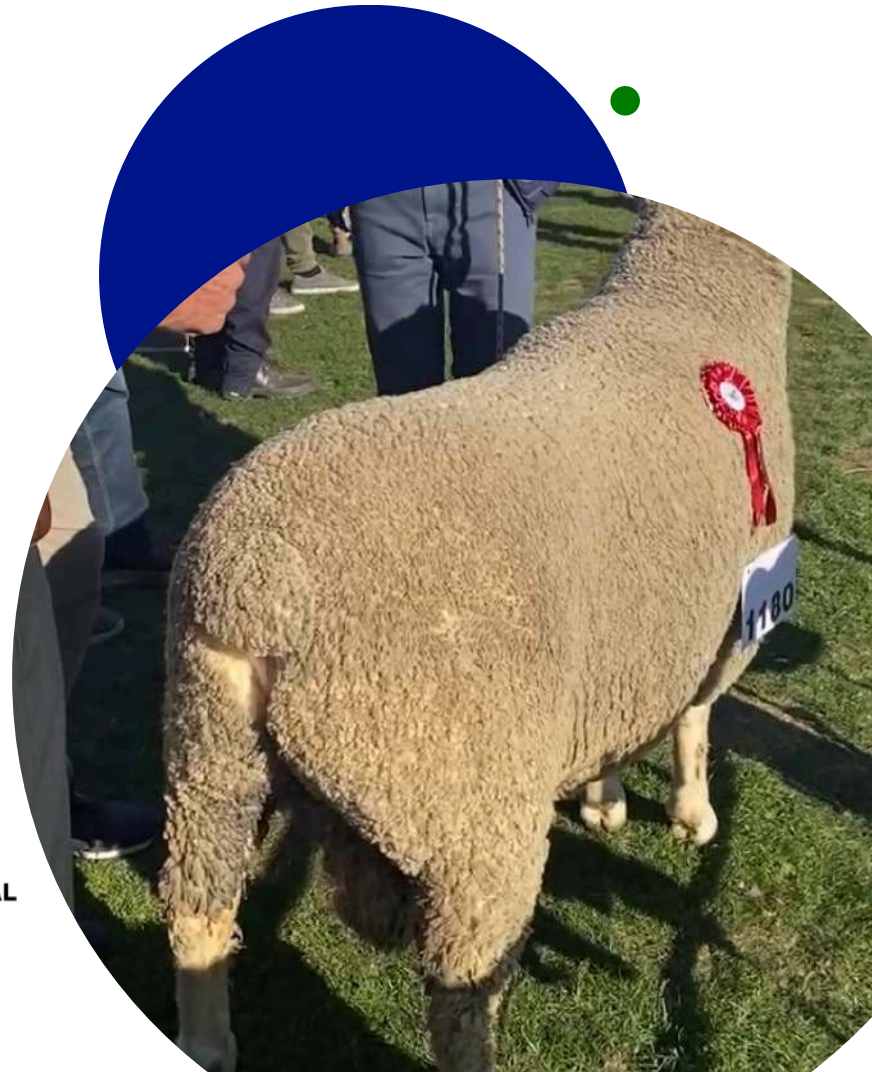

# TENDENCIAS GENÉTICAS DE LA PASTORAL +LANA FINA



Con el inicio de la implementación del Índice Merino Dohne Uy a fines de 2023 hemos continuado el camino de selección hacia el animal que tenemos como objetivo utilizando en amplia medida esta gran herramienta. Anteriormente apoyados en el Índice de selección de Australia nos reconforta ver la tendencia reflejada en el Índice Uy de todos estos años de selección.

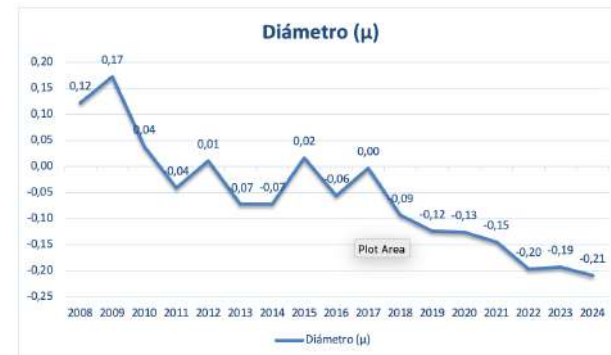

En lo que refiere a las características de la lana nos enfocamos principalmente en el peso de vellón limpio y diámetro. Además de esto ponemos gran énfasis en mejorar la calidad de lana (aspecto que no se refleja en los Deps) que produce el Merino Dohne en nuestras condiciones. Podemos destacar que hemos logrado descender el diámetro y aumentar el peso de vellón, siendo el promedio actual de peso de vellón en el plantel de Pedigree de 4,3 kg por oveja con 19 micras de diámetro.



# TENDENCIAS GENÉTICAS DE LA PASTORAL +CARNE

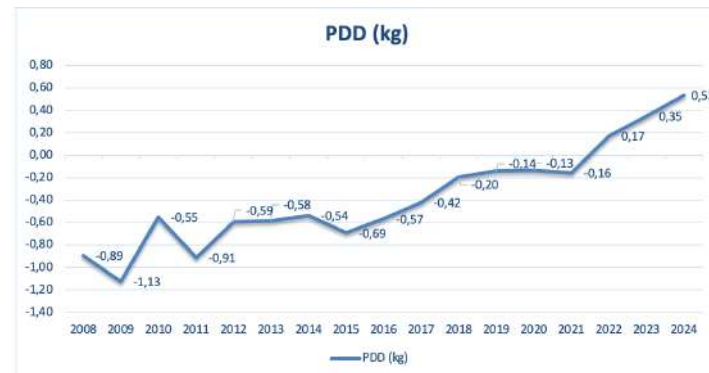
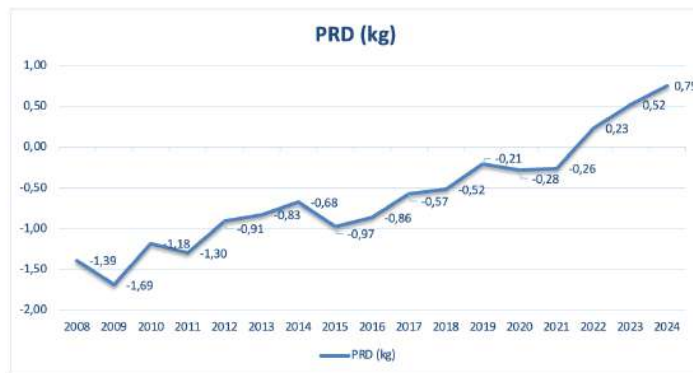
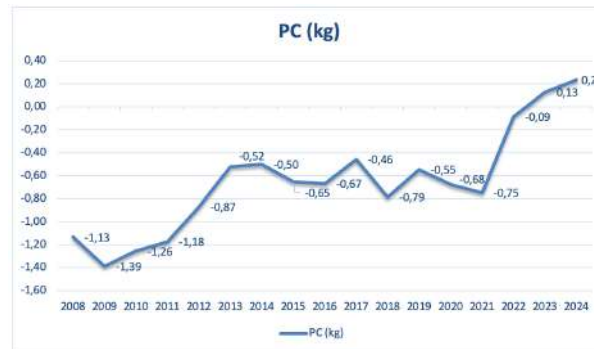

En La Pastoral buscamos animales de tamaño equilibrado, que logren mantener una buena condición corporal a lo largo de todo el año. Nos concentramos especialmente en los animales que logran buenos pesos al destete (PDD) y una rápida recría, buenos pesos a los 9 meses de edad (PRD), y luego se establecen en un animal de tamaño medio que no tenga altos requerimientos.

# TENDENCIAS GENÉTICAS DE LA PASTORAL +RUSTICIDAD



Por último, y no menos importante, consideramos como muy relevantes el área de ojo de bife (AOB) y la profundidad de grasa (EG). El EG es una característica que tiene una correlación positiva con la rusticidad de los animales y la resistencia a los parásitos y el AOB se correlaciona positivamente con el rendimiento a la faena de los animales y la mayor proporción de cortes de carne de mayor valor.

## PADRES DE LA GENERACIÓN 2024

Referencia colores 1% superior 5% superior 10% superior 25% superior

Animal	Padre	Indice IMDUy	PVL (grs)	PVS (grs)	Diámetro (μ)	LM (cm)	PC (kgs)	Peso Destete (kgs)	Peso recría (kgs)	AOB (cm2)	Grasa (mm)
PASTORAL 1087	PASTORAL 639	108,7	23,47	-3,27	-0,47	0,08	1,6	1,88	2,33	0,42	0,09
MACQUARIE 214336	MACQUARIE 162966	108,2	106,07	111,68	-0,38	0,18	1,17	0,96	1,56	0,3	0,26
PASTORAL 1649	PASTORAL 1155	107	60,92	147,28	0,02	0,28	1,37	2,12	2,06	-0,05	0,16
PASTORAL 2075	PASTORAL 1087	106,8	124,27	116,43	-1,2	0,24	-1,55	0,54	0,55	0,03	-0,01
PASTORAL 1737	PASTORAL 639	105,4	72,52	66,43	-0,67	0,1	-0,05	-0,02	0,88	-0,16	0,03
PASTORAL 1641	PASTORAL 898	104,3	69,02	27,53	0	0,07	1,32	0,5	1,15	0,55	0,08
PASTORAL 1500	PASTORAL 705	102,9	-8,18	-30,22	-0,42	0,06	0,28	0,41	1,11	0,67	0,06
PASTORAL 933	PASTORAL 651	102,3	25,82	78,68	-0,2	0,34	0,42	0,22	0,64	0,42	0,16
PASTORAL 1499	PASTORAL 705	101,2	136,57	73,78	-0,1	0,68	-0,7	-0,03	0,04	0,16	0,04
PASTORAL 1572	PASTORAL 1049	101,1	52,22	46,93	0,02	0,16	0,44	0,22	0,42	-0,11	0,01



# OFERTA: BORREGOS DE PEDIGREE

Referencia colores

1% superior

5% superior

10% superior

25% superior

## Lote 1

Animal	Padre	Indice IMDUy	PVL (grs)	PVS (grs)	Diámetro (μ)	LM (cm)	PC (kgs)	Peso Destete (kgs)	Peso recría (kgs)	AOB (cm2)	Grasa (mm)	Tipo de parto	Micronaje al FT (μ)
2420	PASTORAL 1572	108,9	29,34	52,53	-0,32	-0,11	1,78	1,81	2,48	0,32	0,13	1	17,5
2494	MACQUARIE 214336	108,4	68,04	87,68	-0,4	0,31	1,75	0,96	1,67	0,29	0,09	2	18,4
2506	PASTORAL 933	107,2	44,39	81,18	-0,31	0,34	1,2	1,47	1,86	0,37	0,13	1	17,3
2548	PASTORAL 1087	106,8	0,49	-41,82	-0,75	-0,22	1,06	1,3	1,55	0,34	0,08	1	15,9
2572	PASTORAL 933	105,1	42,74	122,28	-0,22	0,26	0,67	0,95	1,41	0,38	0,14	1	17,3
2734	PASTORAL 1087	107,7	-7,41	6,53	-0,8	0,11	1,41	1,05	1,58	0,24	0,04	2	16,8

## Lote 2

Animal	Padre	Indice IMDUy	PVL (grs)	PVS (grs)	Diámetro (μ)	LM (cm)	PC (kgs)	Peso Destete (kgs)	Peso recría (kgs)	AOB (cm2)	Grasa (mm)	Tipo de parto	Micronaje al FT (μ)
2534	PASTORAL 1641	106	55,79	22,58	-0,07	0,28	1,57	1,19	1,75	0,6	0,04	1	17,8
2546	PASTORAL 1499	109,2	49,79	1,23	-0,31	0,24	1,14	2,4	2,94	0,8	0,11	2	18,3
2613	PASTORAL 1641	104,5	-10,91	-80,92	-0,49	-0,07	2,47	0,11	0,54	0,11	0,02	1	16,6
2850	PASTORAL 1649	109,7	-11,81	46,23	-0,3	0,02	2,85	1,95	2,63	0,45	0,14	2	17,5
2851	PASTORAL 1649	106,9	-44,81	-3,52	-0,14	0,15	2,93	1,54	2,16	0,39	0,12	2	18
2852	PASTORAL 1500	106,5	158,14	161,63	-0,51	0,69	-0,81	0,44	1,07	0,51	0,05	2	17

## Lote 3

Animal	Padre	Indice IMDUy	PVL (grs)	PVS (grs)	Diámetro (μ)	LM (cm)	PC (kgs)	Peso Destete (kgs)	Peso recría (kgs)	AOB (cm2)	Grasa (mm)	Tipo de parto	Micronaje al FT (μ)
2575	PASTORAL 1649	104,6	45,69	108,98	0,19	0,25	1,33	1,58	1,64	-0,01	0,07	1	18,9
2597	PASTORAL 1641	106,2	92,79	89,38	0,16	0,15	1,17	1,19	2,06	0,68	0,15	1	18,8
2611	PASTORAL 1649	105,2	68,19	97,23	-0,16	0,71	1,01	1,11	1,16	0,11	0,03	1	17,2
2722	PASTORAL 1737	106,4	49,04	53,98	-0,59	0,08	-0,07	1,03	1,69	0,34	0,09	2	17,2
2732	PASTORAL 1641	104,1	26,89	-0,07	0,02	0,12	2,06	0,53	1,15	0,38	0,04	2	19,1
2771	PASTORAL 1500	105,7	-2,96	-3,92	-0,75	-0,3	0,64	0,92	1,27	0,22	-0,02	2	16,7

## Lote 4

Animal	Padre	Indice IMDUy	PVL (grs)	PVS (grs)	Diámetro (μ)	LM (cm)	PC (kgs)	Peso Destete (kgs)	Peso recría (kgs)	AOB (cm2)	Grasa (mm)	Tipo de parto	Micronaje al FT (μ)
2470	PASTORAL 1087	104,3	-63,26	-100,92	-0,67	-0,29	0,79	1,38	1,53	0,18	0,02	1	16,3
2482	MACQUARIE 214336	103,6	61,14	41,23	-0,13	0,21	0,9	0,41	0,83	0,01	0,13	2	18,8
2538	PASTORAL 2075	105,2	50,59	-4,92	-0,86	0,21	-0,25	0,71	0,84	0,17	0,01	1	16
2619	PASTORAL 1087	105,3	-9,91	-36,92	-0,27	0,2	1,73	1,28	1,62	0,4	0,11	1	17,1
2665	PASTORAL 1641	104,7	-32,76	-111,92	-0,66	-0,31	1,78	0,41	0,91	0,31	0,07	1	16,1
2862	PASTORAL 2075	104,4	113,54	130,73	-0,65	0,16	-1,01	0,39	0,43	0,11	0,05	2	17,3

# OFERTA: BORREGOS DE PEDIGREE

Referencia colores

1% superior

5% superior

10% superior

25% superior

## Lote 5

Animal	Padre	Indice IMDUy	PVL (grs)	PVS (grs)	Diámetro (μ)	LM (cm)	PC (kgs)	Peso Destete (kgs)	Peso recría (kgs)	AOB (cm2)	Grasa (mm)	Tipo de parto	Micronaje al FT (μ)
2454	MACQUARIE 214336	105,2	41,54	37,38	-0,16	0,34	1,21	1,2	1,47	0,3	0,14	2	19,4
2663	PASTORAL 1641	105,7	51,64	22,03	-0,3	0,03	1,51	0,62	1,16	0,3	0,05	1	17,1
2723	PASTORAL 1737	104,2	29,14	22,13	-0,61	0,09	0,05	0,44	0,88	0,03	0,03	2	17,1
2729	PASTORAL 1641	106	121,79	136,23	-0,08	0,09	0,99	0,57	1,15	0,24	0,04	2	19
2835	PASTORAL 1649	106,3	73,54	161,08	-0,03	0,46	0,76	1,65	1,85	0,16	0,05	1	17,3
2871	PASTORAL 1649	103,9	39,49	105,63	-0,06	0,07	0,45	1,63	1,33	-0,07	0,05	2	18,2

## Lote 6

Animal	Padre	Indice IMDUy	PVL (grs)	PVS (grs)	Diámetro (μ)	LM (cm)	PC (kgs)	Peso Destete (kgs)	Peso recría (kgs)	AOB (cm2)	Grasa (mm)	Tipo de parto	Micronaje al FT (μ)
2558	PASTORAL 1641	103,8	61,99	17,93	-0,45	-0,03	0,12	0,46	0,74	0,01	0,11	2	17,5
2738	PASTORAL 1649	105,2	19,84	87,33	0,08	0,08	0,31	2,1	2,56	0,28	0,13	1	18,2
2778	PASTORAL 1649	103,7	46,89	97,23	0,05	0	0,45	1,44	1,51	-0,03	0,18	2	18,3
2807	PASTORAL 1641	104,5	36,29	-2,52	0,06	0,3	1,54	0,7	1,65	0,71	0,13	1	17,5
2809	PASTORAL 1499	103,8	50,74	12,33	-0,44	0,38	-0,01	0,71	0,96	0,41	0,05	1	16,2
2827	PASTORAL 1649	103,7	18,64	63,08	-0,65	-0,05	-0,78	1,2	1	-0,21	0,06	2	16

## Lote 7

Animal	Padre	Indice IMDUy	PVL (grs)	PVS (grs)	Diámetro (μ)	LM (cm)	PC (kgs)	Peso Destete (kgs)	Peso recría (kgs)	AOB (cm2)	Grasa (mm)	Tipo de parto	Micronaje al FT (μ)
2469	PASTORAL 1087	106	109,69	70,18	-0,57	0,15	-0,33	0,91	1,08	0,13	0,02	1	16,4
2590	PASTORAL 1087	105,2	78,34	63,78	-0,27	0,16	-0,17	1,17	1,65	0,34	0,11	2	18,3
2718	PASTORAL 1641	103,6	-10,86	-74,77	-0,37	-0,06	1,21	0,65	1,13	0,12	0,07	1	16,9
2720	PASTORAL 1087	104,9	-43,91	-52,82	-0,45	0,04	1,58	1,23	1,52	-0,21	-0,01	1	17
2725	PASTORAL 1087	106,1	46,79	53,58	-0,41	-0,49	-0,14	1,48	2	0,5	0,08	1	17,1
2767	PASTORAL 1649	104,3	157,19	228,73	-0,22	0,42	-1,33	0,87	0,85	-0,03	0,04	2	18,2

## Lote 8

Animal	Padre	Indice IMDUy	PVL (grs)	PVS (grs)	Diámetro (μ)	LM (cm)	PC (kgs)	Peso Destete (kgs)	Peso recría (kgs)	AOB (cm2)	Grasa (mm)	Tipo de parto	Micronaje al FT (μ)
2484	PASTORAL 1649	104,1	-36,86	-20,52	-0,05	-0,24	1,5	1,42	1,91	0,29	0,12	1	17,7
2493	MACQUARIE 214336	107,3	35,94	22,98	-0,38	0,43	2,11	0,83	1,49	0,22	0,09	2	18,4
2645	PASTORAL 1499	107,8	32,24	25,58	-0,12	0,43	2,7	1,46	1,93	0,49	0,12	2	18,9
2750	PASTORAL 1499	103,7	136,19	130,03	0,09	0,38	-0,43	0,91	1,23	0,38	0,07	2	19,7
2769	PASTORAL 1499	101,4	79,54	90,63	-0,29	0,2	0,3	-0,43	-0,41	-0,3	-0,04	2	17,6
2864	PASTORAL 1572	101	38,14	10,03	0,19	0,16	0,71	0,46	0,8	0,22	0,08	1	17,9



# OFERTA: BORREGOS DE PEDIGREE

Referencia colores

1% superior

5% superior

10% superior

25% superior

## Lote 9

Animal	Padre	Indice IMDUy	PVL (grs)	PVS (grs)	Diámetro (μ)	LM (cm)	PC (kgs)	Peso Destete (kgs)	Peso recría (kgs)	AOB (cm2)	Grasa (mm)	Tipo de parto	Micronaje al FT (μ)
2459	PASTORAL 933	101,8	-40,21	-26,62	0,45	0,11	1,67	1,18	1,99	0,81	0,17	2	21
2557	PASTORAL 1641	101	50,79	-13,42	0,11	0,03	0,4	0,35	0,78	0,25	0,08	2	19,6
2621	PASTORAL 1499	98,5	9,64	-29,22	-0,44	0,12	-0,49	-0,34	-0,58	-0,15	-0,06	1	17,1
2631	PASTORAL 2075	101,6	69,04	62,38	-0,69	0,13	-1,3	-0,04	-0,12	-0,25	-0,05	1	16,5
2677	PASTORAL 1572	99,8	-43,31	-65,47	-0,06	-0,07	0,96	0,3	0,53	0,13	0,07	1	17,7
2791	PASTORAL 1572	101,6	38,54	93,28	0,31	0,5	1,45	0,45	0,67	-0,19	-0,01	2	19,4

## Lote 10

Animal	Padre	Indice IMDUy	PVL (grs)	PVS (grs)	Diámetro (μ)	LM (cm)	PC (kgs)	Peso Destete (kgs)	Peso recría (kgs)	AOB (cm2)	Grasa (mm)	Tipo de parto	Micronaje al FT (μ)
2490	PASTORAL 933	102,6	105,39	126,53	-0,47	0,4	-1,78	0,63	0,58	0	0,06	2	18,2
2554	PASTORAL 1572	102,9	-15,31	-6,97	0,01	0,3	1,97	0,73	1,03	0,19	0,01	1	18,4
2566	PASTORAL 1649	103,4	14,09	16,08	-0,44	0,18	-0,12	0,89	1,18	-0,09	0,02	1	16,4
2599	PASTORAL 933	102,1	-35,16	-19,27	-0,55	-0,04	1,13	-0,01	0,16	0,16	0,1	2	17
2793	PASTORAL 1500	100,4	56,89	41,28	-0,35	0,21	-0,91	-0,01	0,05	0,32	0,01	1	16,5
2822	PASTORAL 1649	102,9	-44,61	-54,17	-0,25	0,29	0,97	1,42	1,42	-0,02	0,08	1	17,6

## Lote 11

Animal	Padre	Indice IMDUy	PVL (grs)	PVS (grs)	Diámetro (μ)	LM (cm)	PC (kgs)	Peso Destete (kgs)	Peso recría (kgs)	AOB (cm2)	Grasa (mm)	Tipo de parto	Micronaje al FT (μ)
2449	PASTORAL 1500	103,3	4,99	-13,27	-0,16	0,17	1,73	0,13	0,83	0,48	0,07	2	18,3
2460	PASTORAL 933	103,3	-59,91	-65,87	0,01	0,06	2,14	1,05	1,73	0,62	0,19	2	19,4
2560	PASTORAL 1499	102,9	169,49	118,28	-0,06	0,88	-0,99	0,23	0,62	0,26	0,02	2	19,2
2626	PASTORAL 1087	103	-6,81	-48,12	-0,08	0,08	0,77	1,31	1,62	0,33	0,1	1	17,5
2670	PASTORAL 1641	103,2	61,79	42,68	-0,24	-0,15	0,41	0,23	0,71	0,41	0,08	2	18,5
2714	PASTORAL 1649	102,8	79,14	172,73	0,08	0,39	0,33	0,75	0,72	-0,1	0,05	1	18,4

## Lote 12

Animal	Padre	Indice IMDUy	PVL (grs)	PVS (grs)	Diámetro (μ)	LM (cm)	PC (kgs)	Peso Destete (kgs)	Peso recría (kgs)	AOB (cm2)	Grasa (mm)	Tipo de parto	Micronaje al FT (μ)
2421	MACQUARIE 214336	103,3	116,94	98,83	-0,16	0,13	-0,12	0,54	0,57	0,19	0,04	1	18,2
2504	PASTORAL 933	99,8	-2,31	43,93	-0,21	0,22	-0,23	-0,04	0,28	0,23	0,07	1	17,7
2724	PASTORAL 1649	103,1	71,29	70,53	-0,07	0,2	0,35	0,83	0,86	0,12	0,11	1	17,4
2756	PASTORAL 2075	103,1	94,24	84,18	-0,76	0,45	-1,78	0,6	0,35	0,02	0	1	16,5
2776	PASTORAL 2075	102,6	107,24	121,83	-0,47	0,42	-1,27	-0,01	0,3	0,15	0,01	2	18,5
2829	PASTORAL 1500	102,9	-10,41	-45,47	-0,67	-0,16	-0,3	0,78	0,93	0,29	0,06	1	15,4

# OFERTA: BORREGOS DE PEDIGREE

Referencia colores

1% superior

5% superior

10% superior

25% superior

## Lote 13

Animal	Padre	Indice IMDUy	PVL (grs)	PVS (grs)	Diámetro (μ)	LM (cm)	PC (kgs)	Peso Destete (kgs)	Peso recría (kgs)	AOB (cm2)	Grasa (mm)	Tipo de parto	Micronaje al FT (μ)
2586	PASTORAL 933	100,7	63,49	116,88	0,17	0,06	-0,17	0,25	0,64	0,19	0,1	2	20
2618	PASTORAL 1500	100	-15,31	-19,17	-0,21	0,1	0,44	-0,07	0,23	0,39	0,07	2	18,7
2746	PASTORAL 1087	101,9	-16,06	-30,47	-0,2	0,23	0,45	0,97	1,07	0,04	0,03	1	17,8
2794	PASTORAL 1649	101,3	93,54	160,33	0,3	0,14	-0,61	1,01	1,04	0,22	0,11	1	17,9
2843	PASTORAL 1649	101,8	65,24	76,68	-0,36	0,12	-0,5	0,44	0,21	-0,25	0,04	1	15,8
2880	PASTORAL 1649	100,2	31,84	59,78	0,13	0,03	0,64	0,62	0,28	-0,19	0,01	1	17,7

## Lote 14

Animal	Padre	Indice IMDUy	PVL (grs)	PVS (grs)	Diámetro (μ)	LM (cm)	PC (kgs)	Peso Destete (kgs)	Peso recría (kgs)	AOB (cm2)	Grasa (mm)	Tipo de parto	Micronaje al FT (μ)
2520	PASTORAL 1499	99,8	114,59	106,58	0,54	0,25	-0,31	0,36	0,71	0,32	0	2	21,1
2574	PASTORAL 933	102,4	57,19	77,58	-0,08	0,47	0,2	0,31	0,82	0,45	0,13	1	18
2600	PASTORAL 933	100	10,24	36,33	-0,21	0,12	0,36	-0,26	-0,12	0,12	0,1	2	18,2
2666	PASTORAL 933	102,3	-5,56	5,18	-0,14	0,33	1,1	0,78	0,84	0,17	0,12	1	17,3
2741	PASTORAL 2075	102	-31,66	-61,27	-0,47	0,07	0,58	0,72	0,69	0,13	-0,01	1	17
2780	PASTORAL 1572	100,8	47,84	37,33	0,29	0,42	0,74	0,63	0,74	0,08	0,12	2	19,7

## Lote 15

Animal	Padre	Indice IMDUy	PVL (grs)	PVS (grs)	Diámetro (μ)	LM (cm)	PC (kgs)	Peso Destete (kgs)	Peso recría (kgs)	AOB (cm2)	Grasa (mm)	Tipo de parto	Micronaje al FT (μ)
2510	PASTORAL 1499	99,3	69,64	106,43	0,14	0,66	-0,42	0,16	0,08	0,18	-0,03	1	18,9
2517	PASTORAL 1649	99,2	-11,66	34,83	0,43	-0,03	0,33	0,91	1,15	0,32	0,1	2	20,3
2518	PASTORAL 2075	98,3	106,34	108,18	-0,64	0,2	-2,52	-1,01	-1,16	-0,21	-0,1	2	17,9
2635	PASTORAL 1641	98,1	-47,86	-89,37	0,46	0,24	1,98	0,2	0,49	0,38	0	2	20,9
2682	PASTORAL 1500	98,5	-45,31	-65,12	0,33	-0,24	1,31	0,14	0,7	0,42	0,02	2	20,5
2755	PASTORAL 1499	98,6	136,14	87,13	-0,46	0,5	-2,7	-0,61	-0,79	-0,17	-0,05	1	16,2

## Lote 16

Animal	Padre	Indice IMDUy	PVL (grs)	PVS (grs)	Diámetro (μ)	LM (cm)	PC (kgs)	Peso Destete (kgs)	Peso recría (kgs)	AOB (cm2)	Grasa (mm)	Tipo de parto	Micronaje al FT (μ)
2536	PASTORAL 1649	98,6	29,74	71,43	0,37	0,24	-0,34	0,65	0,71	0	0,06	1	18,9
2571	PASTORAL 1572	97,5	75,69	38,83	-0,16	0,45	-1,25	-0,78	-0,75	-0,34	-0,04	2	18,3
2640	PASTORAL 1572	99,2	-9,56	-25,92	0,25	0,1	0,82	0,48	0,64	0,06	0,03	1	18,4
2641	PASTORAL 1500	99,4	-9,26	-59,92	-0,52	0,07	-1,89	0,49	0,71	0,21	0	2	17,2
2693	PASTORAL 1572	99,3	14,89	-27,22	-0,7	0,15	-1	-0,15	-0,59	-0,39	-0,05	2	16,7
2881	PASTORAL 1649	97,4	28,49	75,88	0	-0,02	-0,34	-0,17	-0,7	-0,2	0,07	1	17,1



# OFERTA: BORREGOS PUROS POR CRUZA

	PC (%100)	PVL (%100)	PVS (%100)	-	Diámetro (μ)
Promedios:	53,8	2,1	2,8	-	18,1

## Lote 17

Nº del Animal	PC (%100)	PVL (%100)	PVS (%100)	Diam. desvío (μ)	Diámetro (μ)
4007	102	107	104	-1	17,1
4010	101	101	104	-1,9	16,2
4018	101	103	104	-1,5	16,6
4039	116	108	99	-0,7	17,4
4045	98	109	109	-1,5	16,6
4089	103	129	118	-0,8	17,3

## Lote 18

Nº del Animal	PC (%100)	PVL (%100)	PVS (%100)	Diam. desvío (μ)	Diámetro (μ)
4002	114	114	123	-0,1	18,0
4012	95	112	104	-1,5	16,6
4026	106	100	102	-0,4	17,7
4027	106	112	104	-0,8	17,3
4040	103	131	129	-0,6	17,5
4108	98	120	121	-0,8	17,3

## Lote 19

Nº del Animal	PC (%100)	PVL (%100)	PVS (%100)	Diam. desvío (μ)	Diámetro (μ)
4003	108	91	97	-0,7	17,4
4005	106	102	107	-0,3	17,8
4016	106	120	114	0	18,1
4024	94	114	113	-1	17,1
4037	107	94	92	-1,2	16,9
4046	102	102	107	0	18,1
4067	105	91	97	-0,3	17,8
4069	97	95	100	-0,5	17,6
4075	95	104	99	-1,8	16,3
4105	97	94	93	-0,2	17,9

## Lote 20

Nº del Animal	PC (%100)	PVL (%100)	PVS (%100)	Diam. desvío (μ)	Diámetro (μ)
4014	98	106	111	0,1	18,2
4023	112	98	99	0,5	18,6
4025	113	123	121	1,1	19,2
4028	108	127	127	1,7	19,8
4031	99	94	92	-0,4	17,7
4058	94	114	114	-0,2	17,9
4061	107	90	92	-0,3	17,8
4082	99	92	100	-0,7	17,4
4100	93	102	95	-0,5	17,6
4104	96	90	83	-2,4	15,7

# NOTAS

---

---

---

---

---

---

---

---

---

---

---

---

---

---

---

---

---

---

---

---





## **CONTACTOS:**

La Pastoral:

Gabriel Capurro +598 99 614 002

Alberto Capurro +598 99 395 530

Gabriel Capurro Barcia +598 99 642 505

MEGAAGRO:

Ing. Agr. Francisco Preve 098 302 002

Tec. Agrop. José M. Rubio 091 009 703

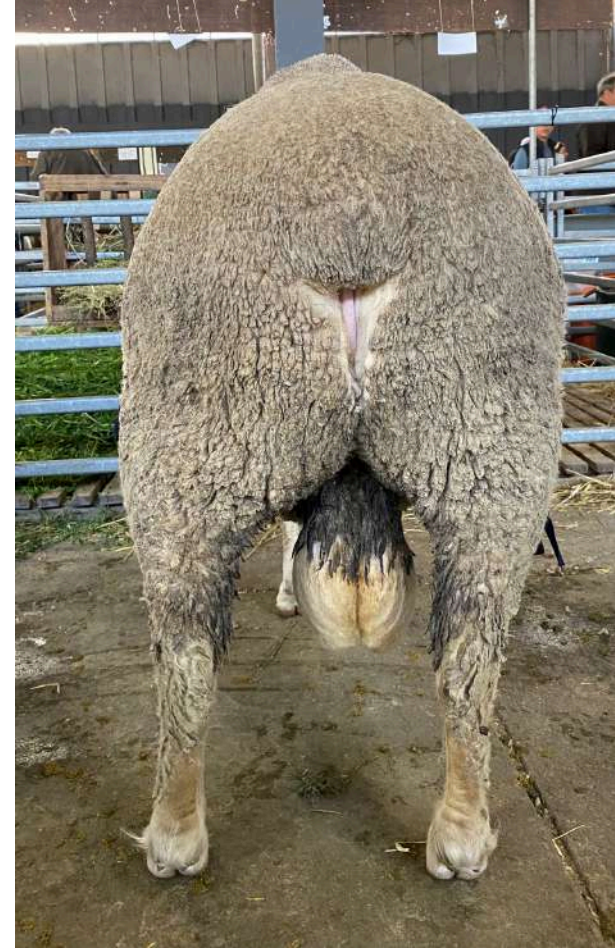

  
**LA PASTORAL**  
DE CAPURRO