

CROQUIS DE UBICACION

Escala 1:60.000

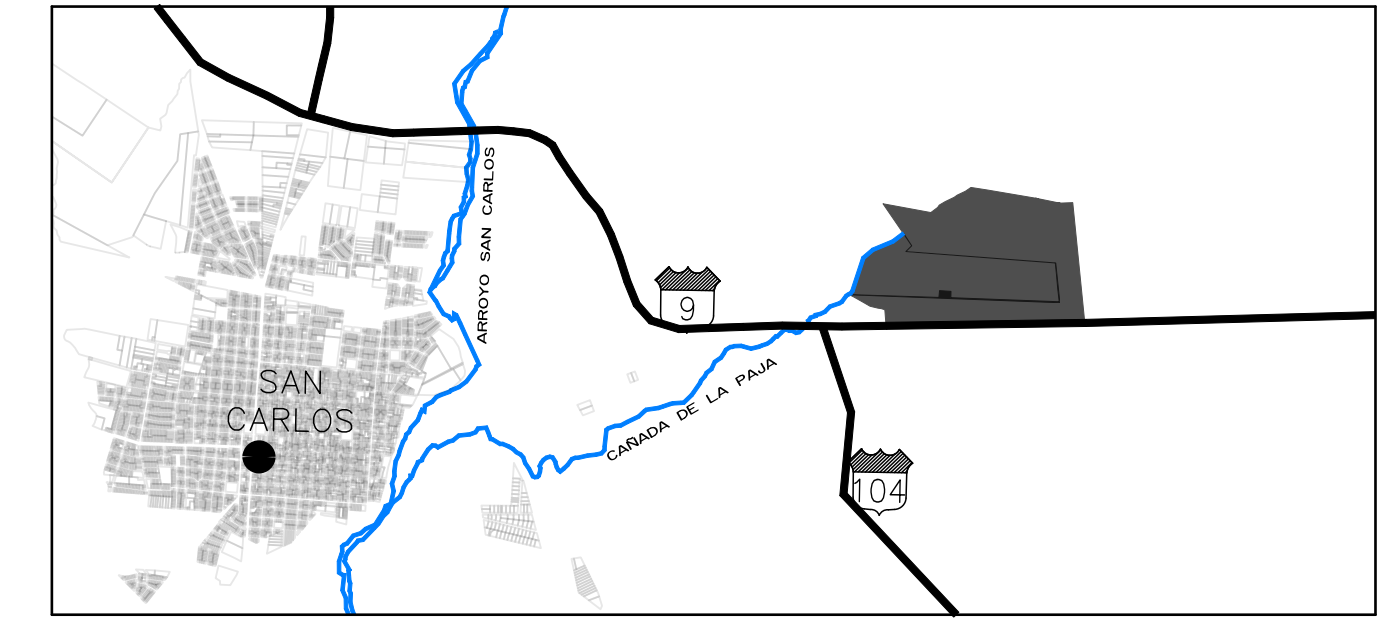

PLANILLA DE ÁREAS	
Fracción	Área ha y m²
1	3.0064
2	3.0117
3	3.0153
4	3.0384
5	3.0444
6	3.0064
7	3.0000
8	3.0000
9	3.0000
10	5.1068
11	3.0373
12	3.1091
13	3.0526
14	3.0330
15	3.0038
16	3.0037
17	3.1256
18	3.0959
19	3.0821
20	3.0619
21	3.0638
22	3.0281
23	3.1466
24	3.0257
25	3.0002
26	3.1641
27	3.0359
28	3.1000
29	3.1064
30	3.1086
31	3.1044
32	3.1010
33	3.0388
34	3.0295
35	3.0280
36	3.0117
37	3.0353
38	3.0408
39	3.0308
40	3.0051
41	3.0044
42	3.0001
43	3.0049
44	3.0019
45	3.0016
46	3.0578
47	3.0599
48	3.0041
49	3.0145
50	3.1538
51	3.5627
52	3.5352
53	3.1192
54	3.5479
55	5.7811
<b>AREA TOTAL</b>	<b>173.8883</b>

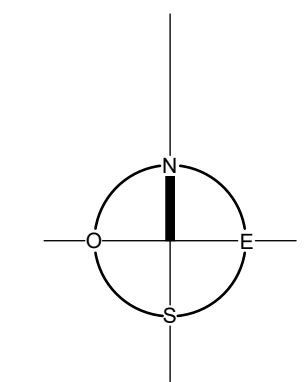
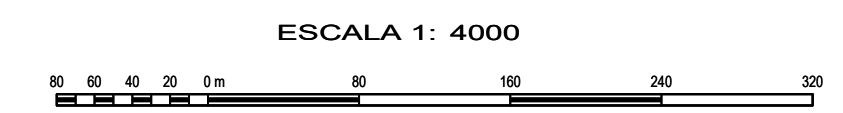
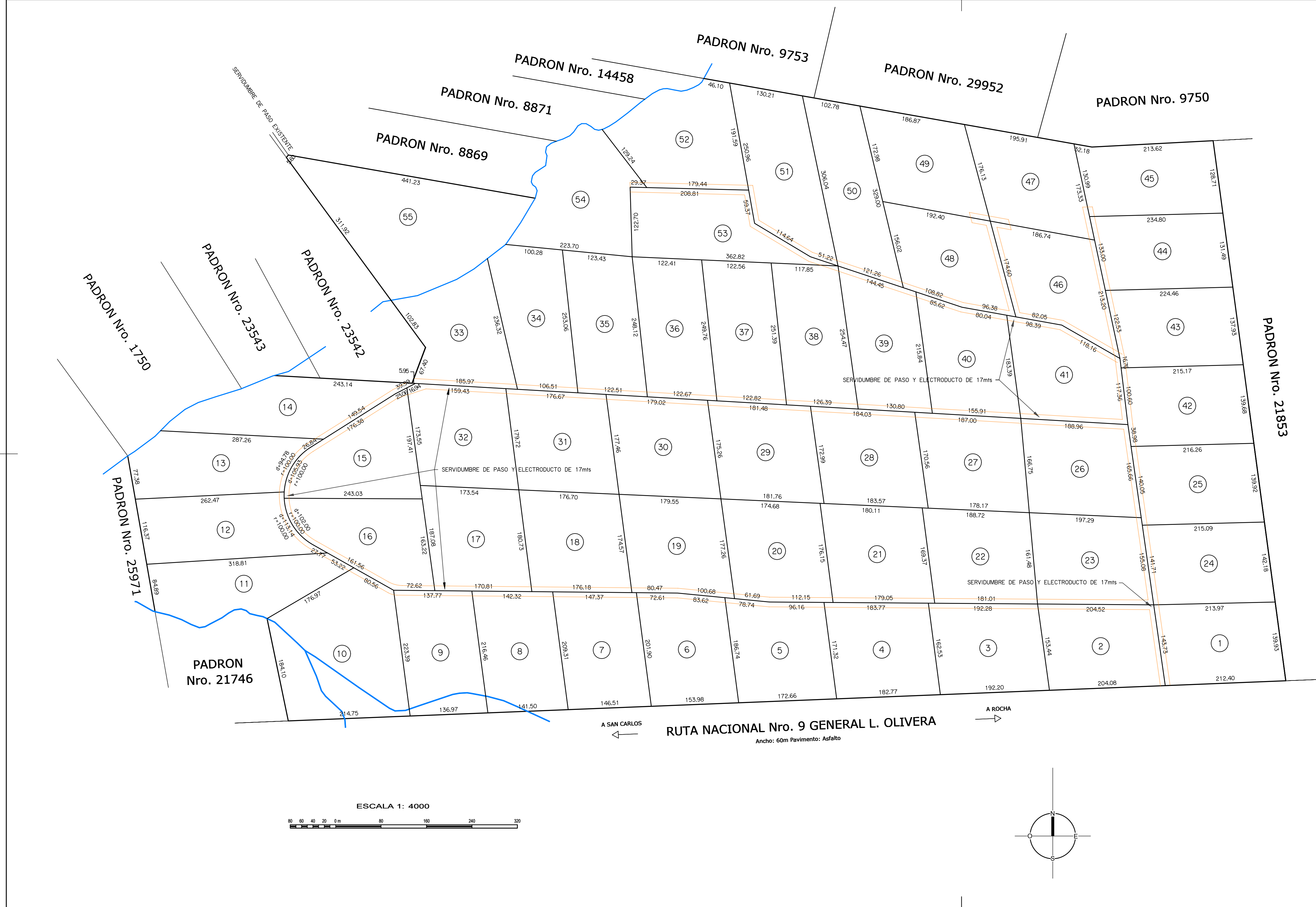

PLANO DE MENSURA  
FRACCIONAMIENTO

ESCALA 1:4000

MALDONADO, JUNIO DE 2024-

PADRONES RURALES 7337, 1539, 6865, 7338 y del 40492 al 40512  
 DEPARTAMENTO MALDONADO  
 SECCION CATASTRAL 6  
 LAMINA CATASTRAL F29A y F28A  
 CUADRICULA B2

CARLOS RODRIGUEZ QUEIROLO  
INGENIERO AGRIMENSOR MAT. 779

GONZALO PERDOMO GUADALUPE  
ING. AGRIMENSOR REG. N° 1722

AREA TOTAL MENSURADA 173Hds 8883m²  
 AREA TITULADA  
 DIFERENCIA

PROPIETARIO: "CUMBRES S.A.S."

ANTECEDENTES GRAFICOS:  
 PEDRO ALONSO GOMEZ CARTAGENA  
 Por CUMBRES S.A.S.

ANTECEDENTE DOMINIAL

DIRECCION NACIONAL DE CATASTRO  
 COTEJO Y REGISTRO DE PLANOS  
 OFICINA DELEGADA DE MALDONADO

Cotejado, sin observaciones y cumplidas las disposiciones vigentes, se inscribe con el Nro. \_\_\_\_\_  
 Se fijaron timbres de la caja de Jubilaciones y Pensiones de profesionales Universitarias por \$ \_\_\_\_\_  
 Maldonado, \_\_\_\_\_ de \_\_\_\_\_

Tecnico \_\_\_\_\_ Jefe del Registro \_\_\_\_\_