

Die Finanzierung des Studierendenwerks

Erträge	in €
Erträge aus Umsatzerlösen, Mieten, Sonstiges	14.137.562
Aufwandsersatzung (BAföG)	1.892.329
Erträge aus Studierendenwerksbeiträgen	5.371.827
Finanzhilfe des Landes Niedersachsen	3.032.576
Summe Erträge	24.434.294

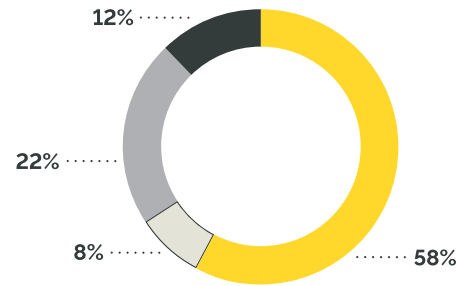

Aufwendungen	in €
Materialaufwand	-6.154.579
Personalaufwand	-10.847.872
Abschreibungen	-1.530.805
Zinsen und ähnliche Aufwendungen	-154.787
Sonstige betriebliche Aufwendungen	-4.833.981
Summe Aufwendungen	-23.522.025

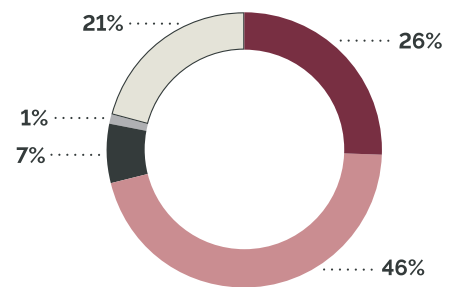

Verwendung Jahresüberschuss

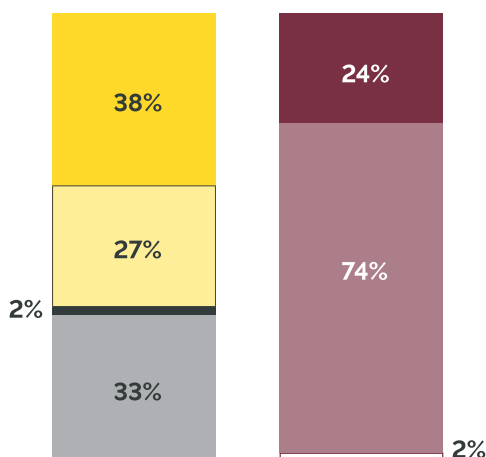

Jahresüberschuss	912.269,17 €
Entnahme aus Instandhaltungsrücklage	644.695,43 €
Entnahme freie Rücklage	45.005,56 €
Entnahme übrige Rücklage	772.802,15 €
Einstellung in Instandhaltungsrücklage	-581.713,00 €
Einstellung in Rücklage für Erweiterung / Sanierung / Neubau	-1.748.054,00 €
Einstellung in Rücklage für übrige Zwecke	0,00 €
Einstellung in Freie Rücklage	-45.006,00 €
Bilanzgewinn	0 €

Gewinn- und Verlustrechnung

Gewinn- und Verlustrechnung für die Zeit vom 1.1.2025 – 31.12.2025		
	2025	2024
	€	€
1. Umsatzerlöse	13.717.781,18	13.502.718,07
2. Zuweisungen aufgrund von Rechtsverpflichtungen	4.924.904,62	5.066.267,77
3. Studierendenwerksbeiträge	5.371.827,25	5.387.087,00
4. Sonstige betriebliche Erträge	204.731,21	82.153,99
5. Materialaufwand		
a) Aufwendungen für Roh-, Hilfs- und Betriebsstoffe	-2.525.588,36	-2.798.364,88
b) Aufwendungen für bezogene Leistungen	-3.628.990,67	-4.040.218,29
6. Rohergebnis	18.064.665,23	17.199.643,66
7. Personalaufwand		
a) Löhne und Gehälter	-8.404.259,92	-7.728.786,25
b) Soziale Abgaben und Aufwendungen für Altersvorsorge und für Unterstützung	-2.443.612,53	-2.179.073,71
8. Abschreibungen	-1.530.804,67	-1.529.069,32
9. Sonstige betriebliche Aufwendungen	-4.833.981,40	-4.246.181,92
10. Sonstige Zinsen und ähnliche Erträge	215.049,91	418.981,43
11. Sonstige Zinsen und ähnliche Aufwendungen	-154.787,39	-149.367,87
12. Jahresüberschuss / Jahresfehlbetrag	912.269,23	1.786.146,02
13. Entnahmen aus Gewinnrücklagen	1.462.503,14	637.638,66
14. Einstellung in Gewinnrücklagen	-2.374.772,37	-2.423.784,68
15. Bilanzgewinn / -verlust	0,00	0,00

Bilanz zum 31.12.2025

Aktiva		
	2025	2024
	€	€
A. Anlagevermögen	66.154.718,82	66.392.166,76
I. Immaterielle Vermögensgegenstände		
1. Entgeltlich erworbene Konzessionen, gewerbliche Schutzrechte und ähnliche Rechte und Werte sowie Lizenzen	192.417,00	242.040,00
II. Sachanlagen		
1. Grundstücke, grundstücksgleiche Rechte und Bauten einschließlich Bauten auf fremden Grundstücken	62.901.138,95	64.567.046,95
2. Andere Anlagen, Betriebs- und Geschäftsausstattung	869.457,00	1.094.689,00
3. Geleistete Anzahlungen und Anlagen im Bau	2.191.705,87	488.390,81
B. Umlaufvermögen	15.642.663,23	16.020.118,61
I. Vorräte		
1. Roh-, Hilfs- und Betriebsstoffe	238.268,09	224.112,90
2. Fertige Erzeugnisse und Waren	190.471,87	148.026,28
II. Forderungen und sonstige Vermögensgegenstände		
1. Forderungen aus Lieferungen und Leistungen	187.192,27	176.361,56
2. Sonstige Vermögensgegenstände	227.204,34	232.448,24
III. Kassenbestand und Guthaben bei Kreditinstituten	14.799.526,66	15.239.169,63
C. Rechnungsabgrenzungsposten	72.830,01	17.858,66
D. Treuhandvermögen – nachrichtlich	–	–
Summe	81.870.212,06	82.430.144,03

Passiva		
	2025	2024
	€	€
A. Eigenkapital	43.535.980,32	42.623.711,09
I. Kapitalrücklage	5.000.000,00	5.000.000,00
II. Gewinnrücklagen	38.523.072,35	37.610.803,12
III. Gewinnvortrag / Verlustvortrag	0,00	0,00
IV. Jahresüberschuss / Jahresfehlbetrag	0,00	0,00
V. Sondervermögen Darlehensfonds	12.907,97	12.907,97
B. Sonderposten	14.310.435,17	14.817.135,17
C. Rückstellungen	818.034,66	678.138,81
1. Sonstige Rückstellungen	818.034,66	678.138,81
D. Verbindlichkeiten	22.002.011,26	23.107.463,92
1. Verbindlichkeiten gegenüber Kreditinstituten	19.716.140,91	20.806.705,91
a) – davon mit einer Restlaufzeit von mehr als 5 Jahren	2.957.076,30	–
2. Verbindlichkeiten aus Lieferungen und Leistungen	652.074,65	722.378,06
3. Sonstige Verbindlichkeiten	1.633.795,70	1.578.379,95
a) – davon aus Steuern	75.455,05	
E. Rechnungsabgrenzungsposten	1.203.750,65	1.203.695,04
Summe	81.870.212,06	82.430.144,03

Das Organigramm

Der Aufbau unseres Studierendenwerks.

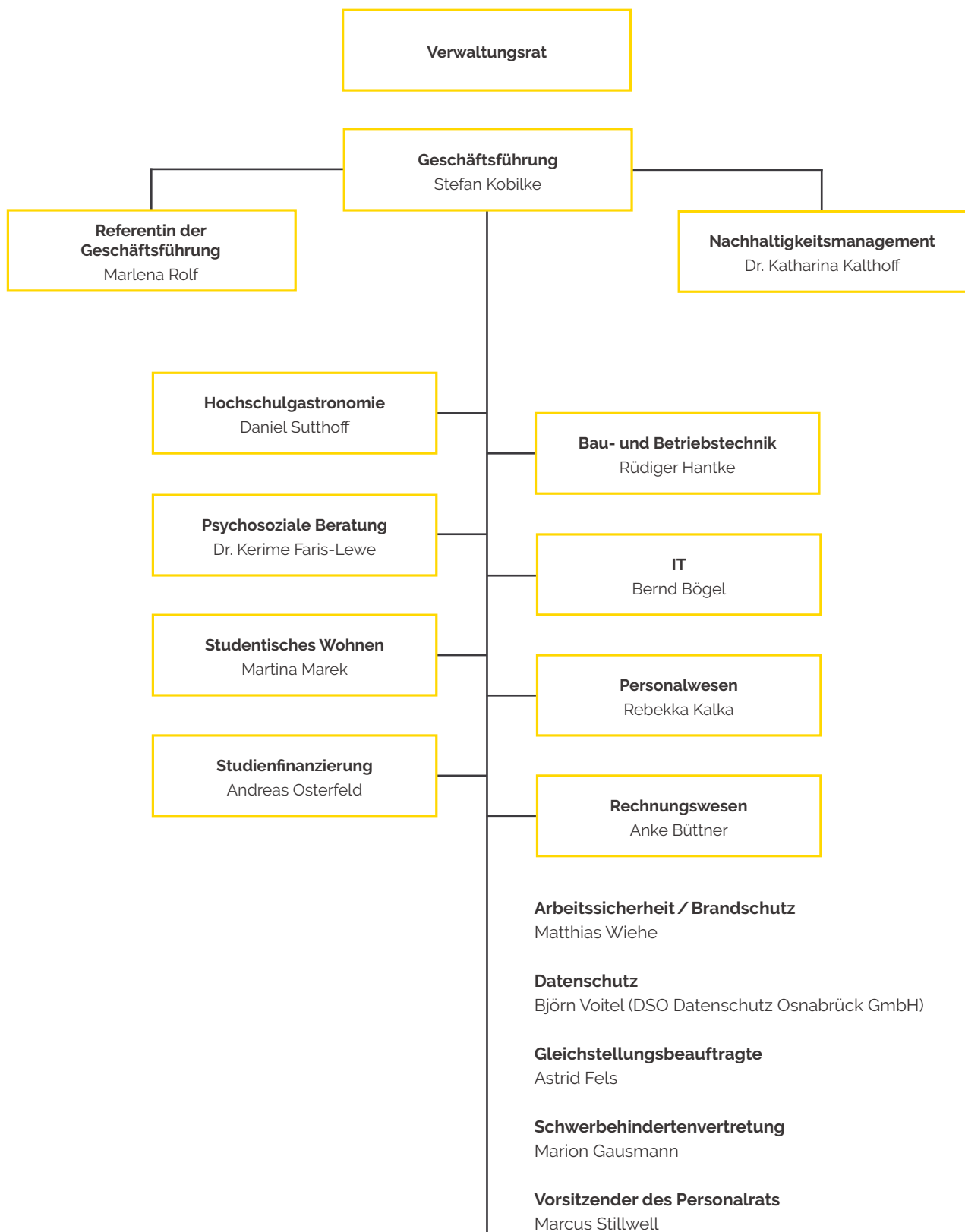

Verwaltungsrat

Vorsitzender

Prof. Dr. Alexander Schmechmann (Präsident der Hochschule Osnabrück)

Stellvertretende Vorsitzende

Prof.in Dr.in Susanne Menzel-Riedl (Präsidentin der Universität Osnabrück)

Vertretung der Hochschulpräsidien

Prof. Dr. Alexander Schmechmann (Präsident der Hochschule Osnabrück)

Dr. Lars Kulke (Vizepräsident der Hochschule Osnabrück)

Prof.in Dr.in Susanne Menzel-Riedl (Präsidentin der Universität Osnabrück)

Dr. Wilfried Hötker (Vizepräsident der Universität Osnabrück)

Prof. Dr. Thomas Bals (Präsident der Universität Vechta (m.d.W.d.G.b.),

Beauftragter des Niedersächsischen Ministers für Wissenschaft und Kultur)

Petra Brake (Vizepräsidentin der Universität Vechta (m.d.W.d.G.b.))

Studentische Mitglieder

Janno Nivergall (Hochschule Osnabrück)

Mika Weingärtner (Hochschule Osnabrück)

Annalena May (Universität Osnabrück)

Viktoria Koop (Universität Osnabrück)

Philip Lemasson (Universität Vechta)

Dennis Hoffmann (Universität Vechta)

Mitglieder aus den Bereichen Wirtschaft und Verwaltung

Ira Klusmann

Heiko Schlatermund

Beschäftigte des Studierendenwerks (mit beratender Stimme)

Britta Sürken

Marcus Stillwell

Geschäftsführer (mit beratender Stimme)

Stefan Kobilke

Stand: 31.12.2025

Die Satzung des Studierendenwerks Osnabrück in der konsolidierten Fassung sowie die Beitragssatzung können auf der Webseite des Studierendenwerks eingesehen werden. Es ergeht ferner der Verweis auf das Niedersächsische Hochschulgesetz in der jeweils geltenden Fassung, herausgegeben durch das Niedersächsische Ministerium für Wissenschaft und Kultur.