PRAXISBEGLEITER · 9 CHANGE-HACKS

PfO Change-Playbook

Kopf, Bauch, Beteiligung:

Kommunikation unter Veränderungsdruck

Neun Interventionen und Methoden, die Orientierung schaffen, emotionale Resonanz ermöglichen und Menschen ins gemeinsame Handeln bringen.



KOPF · verstehen



BAUCH · wahrnehmen



BETEILIGUNG · gestalten

Ein Begleiter zum Nachschlagen, Ausprobieren und Weiterentwickeln.

WORUM ES IN DIESEM PLAYBOOK GEHT

Gute Veränderungskommunikation erreicht mehr als den Kopf.

Drei Zugänge, die zusammengehören – gerade unter Druck.

Unter Veränderungsdruck wollen Menschen verstehen, was geschieht. Sie möchten mit ihren Sorgen und Erfahrungen ernst genommen werden. Und sie möchten erkennen, worauf sie tatsächlich Einfluss haben. Ein überzeugendes Argument allein beantwortet diese drei Fragen nicht.

KOPF

ORIENTIERUNG

Was verändert sich – und warum? Was steht fest, was ist offen? Was geschieht als Nächstes?

BAUCH

RESONANZ

Was steht für Menschen auf dem Spiel? Was kostet Kraft? Wo braucht es Sicherheit und Zugehörigkeit?

BETEILIGUNG

HANDLUNGSFÄHIGKEIT

Wo können Menschen mitgestalten? Welche Erfahrungen werden genutzt? Wie werden Entscheidungen wirksam?

Die drei Ebenen sind keine Phasen, die nacheinander „abgearbeitet“ werden. Sie sind drei Brillen auf dieselbe Veränderung. Ein einzelner Hack hat meist einen Schwerpunkt – und wirkt häufig zugleich auf die anderen beiden Ebenen.

KLEINE INTERVENTIONEN STATT PATENTREZEPTE

1 Situation verstehen: Was beobachten wir, statt vorschnell zu bewerten?

2 Intervention auswählen: Welcher kleine Impuls könnte hier einen Unterschied machen?

3 Wirkung beobachten: Was verändert sich bei Kopf, Bauch oder Beteiligung?

4 Anpassen: Was lernen wir daraus und welcher Schritt folgt?

SCHNELLE ORIENTIERUNG

Welcher Hack hilft mir wann?

Starte bei deiner Alltagssituation – nicht beim Methodennamen.

WENN DU BEOBACHTEST …	NR.	DANN KÖNNTE DIES HELFEN
Alle sind sich einig. Aber wichtige Perspektiven fehlen.	01	**Was übersehe ich?**
Vieles ist offen; Mitarbeitende brauchen Halt.	02	**Orientierung ohne Gewissheit**
Das Team diskutiert Lösungen, ohne das Problem zu verstehen.	03	**TOP**
Menschen widersprechen oder ziehen sich zurück.	04	**Widerstand ist Information**
Erschöpfung und Frust überlagern jedes Zukunftsbild.	05	**Geteilte Last, gemeinsame Kraft**
Ein Zielbild bleibt abstrakt und wenig greifbar.	06	**Zukunft zum Anfassen**
Ein großer Plan entsteht – aber die Praxis ist ungewiss.	07	**Kleine Experimente**
Beschlüsse wirken einstimmig, werden aber nicht getragen.	08	**Konsent statt Konsens**
Im Dialog dominieren die üblichen Stimmen.	09	**1:2:4:All**

SO LIEST DU DIE DOPPELSEITEN

Links findest du das Original-Flipchart und die Essenz des Hacks. Rechts folgen ein realistischer Anwendungsfall, Formulierungen, eine kurze Schrittfolge und ein Mini-Experiment. Du musst nicht alle neun Hacks einsetzen – suche den kleinsten hilfreichen nächsten Schritt.

CHANGE-HACK 01 | KOPF | INTERVENTION



Was übersehe ich?

Lade Widerspruch ein, bevor er dich überrascht.

DIE VISITENKARTE IN KÜRZE

Wenn wir eine Idee gut finden, suchen wir oft unbewusst nach Bestätigung. Kritische Perspektiven helfen, ungeprüfte Annahmen, Nebenwirkungen und blinde Flecken rechtzeitig zu erkennen.

SO FUNKTIONIERT DER HACK

1. Perspektiven einladen

Frage gezielt auch Menschen, die betroffen sind oder die Veränderung kritisch sehen.

2. Annahmen hinterfragen

Frage nicht nur nach Zustimmung, sondern: Welche unserer Annahmen könnte falsch sein?

3. Konsequenzen ziehen

Zeige, was der Widerspruch an Planung, Kommunikation oder Entscheidung verändert.

ACHTUNG, FALLE

Kritische Stimmen einzuladen und danach zu ignorieren, kostet mehr Vertrauen als gar nicht zu fragen.

WANN BESONDERS WIRKSAM?

Bei scheinbar großer Einigkeit, hohem Zeitdruck oder wenn eine Entscheidung erhebliche Folgen für andere hat.

PRAXISSEITE | CHANGE-HACK 01 | KOPF

Was übersehe ich?: So setzt du ihn ein

Sätze, Schritte und ein kleiner Test für deinen Alltag.

TYPISCHE SITUATION

Ein neues Abstimmungsverfahren soll eingeführt werden. Im Projektteam herrscht Einigkeit; einige Fachbereiche wirken aber auffallend zurückhaltend.

SO KÖNNTE ES KLINGEN

„Welche wichtige Perspektive fehlt uns noch?“

„Welche unserer Annahmen müsste sich als falsch erweisen, damit dieser Plan nicht trägt?“

„Was sollten wir verändern, wenn eure Hinweise zutreffen?“

EIN PRAXISTIPP

Lass zunächst jede Person still einen möglichen Einwand notieren. So bekommen auch leisere Stimmen Raum.

DEIN VORGEHEN IN DREI SCHRITTEN

1. Bestimme vorab zwei bis drei Gruppen, die anders auf das Vorhaben schauen.

2. Frage ausdrücklich nach Risiken, Nebenwirkungen und Gegenargumenten; zunächst nicht verteidigen.

3. Halte fest: Was ändern wir? Was prüfen wir? Was entscheiden wir bewusst nicht zu ändern?

PROBIER’S AUS

Bitte in der nächsten Projektbesprechung drei Minuten lang ausschließlich um Gegenargumente – und dokumentiere mindestens eine Konsequenz.

BEOBACHTE DIE WIRKUNG

Welche neue Information kam hinzu? Wurde sichtbar, was damit geschieht?

WICHTIGE GRENZE

Frage nicht nach Kritik, wenn es keinerlei Bereitschaft gibt, den Kurs noch einmal zu überprüfen.

REFLEXIONSFRAGE Was hat dieser kleine Versuch bei Verstehen, emotionaler Sicherheit oder tatsächlicher Beteiligung verändert?

MEINE ANWENDUNGSNOTIZ

ANLASS

Hier passt der Hack in meinen Alltag …

MEIN ERSTER SCHRITT

Das werde ich sagen oder tun …

WIRKUNG

Das möchte ich anschließend beobachten …

CHANGE-HACK 02 | KOPF | INTERVENTION



Orientierung ohne Gewissheit

Halt geben, ohne am Alten festzuhalten.

DIE VISITENKARTE IN KÜRZE

Auch wenn in einem Veränderungsprozess vieles offen ist, lässt sich Orientierung geben: durch die Richtung, verlässliche Grundsätze und einen klaren nächsten Orientierungspunkt.

SO FUNKTIONIERT DER HACK

1. Richtung zeigen

Erkläre, wofür die Veränderung steht und welche Zukunft damit möglich werden soll.

2. Verlässlichkeit benennen

Trenne echte Zusagen von Dingen, die sich verändern dürfen oder noch ungeklärt sind.

3. Nächsten Punkt setzen

Benenne, was wann als Nächstes entschieden oder kommuniziert wird und wer beteiligt ist.

ACHTUNG, FALLE

Ein scheinbar fester Fahrplan kann kurzfristig beruhigen, aber später Glaubwürdigkeit zerstören.

WANN BESONDERS WIRKSAM?

Früh im Change, bei hoher Unsicherheit und überall dort, wo noch nicht alles entschieden werden kann.

PRAXISSEITE | CHANGE-HACK 02 | KOPF

Orientierung ohne Gewissheit: So setzt du ihn ein

Sätze, Schritte und ein kleiner Test für deinen Alltag.

TYPISCHE SITUATION

Eine Reorganisation ist angekündigt, aber Rollen und Schnittstellen sind noch offen. Mitarbeitende fragen nach Details, die die Leitung noch nicht beantworten kann.

SO KÖNNTE ES KLINGEN

„Was wir heute sicher sagen können, ist …“

„Diese Fragen sind offen – und wir werden sie nicht schönreden.“

„Am nächsten Orientierungspunkt klären wir …; bis dahin gilt …“

EIN PRAXISTIPP

Eine kurze, wiederkehrende Orientierungsmeldung ist oft wirksamer als eine große Präsentation in langen Abständen.

DEIN VORGEHEN IN DREI SCHRITTEN

1. Beginne mit dem Warum und dem konkreten Zielbild – ohne einen fertigen Weg zu behaupten.

2. Kommuniziere ausdrücklich in drei Spalten: bekannt, offen, nächster Schritt.

3. Halte den nächsten Termin ein, auch wenn du dann nur einen ehrlichen Zwischenstand geben kannst.

PROBIER'S AUS

Ergänze dein nächstes Change-Update um drei Rubriken: Das wissen wir / Das ist noch offen / So geht es weiter.

BEOBACHTE DIE WIRKUNG

Werden Fragen konkreter und die Spekulationen weniger?

WICHTIGE GRENZE

Verwechsle Zuversicht nicht mit der Behauptung, bereits alle Antworten zu kennen.

REFLEXIONSFRAGE Was hat dieser kleine Versuch bei Verstehen, emotionaler Sicherheit oder tatsächlicher Beteiligung verändert?

MEINE ANWENDUNGSNOTIZ

ANLASS

Hier passt der Hack in meinen Alltag …

MEIN ERSTER SCHRITT

Das werde ich sagen oder tun …

WIRKUNG

Das möchte ich anschließend beobachten …

CHANGE-HACK 03 | KOPF | METHODE

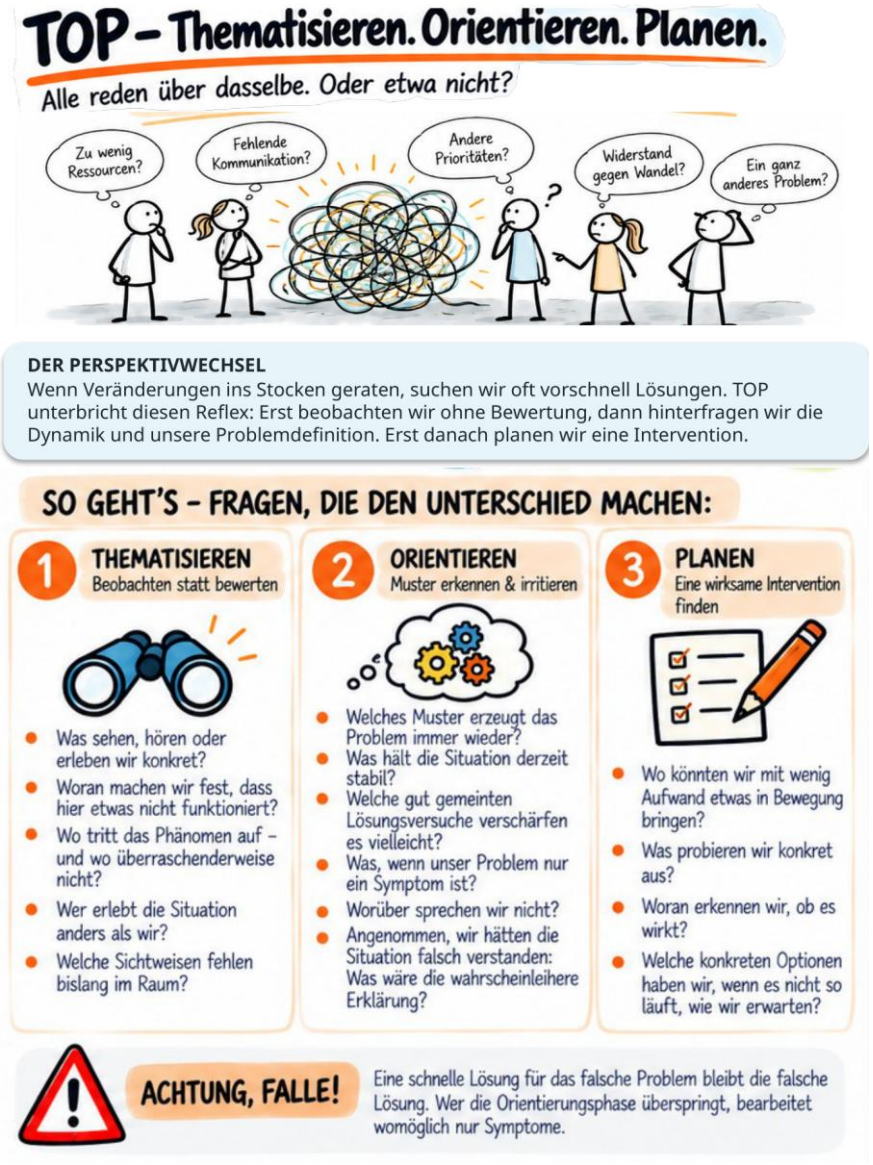

TOP – Thematisieren. Orientieren. Planen.

Erst verstehen, dann eingreifen.

DIE VISITENKARTE IN KÜRZE

Wenn ein Problem festgefahren wirkt, ist die schnelle Lösung oft der falsche Einstieg. TOP hilft, Beobachtungen zu sammeln, Muster und Problemdeutungen zu überprüfen und erst dann eine Intervention zu planen.

SO FUNKTIONIERT DER HACK

1. Thematisieren

Was sehen oder erleben wir konkret? Wer erlebt es anders? Wo tritt es nicht auf?

2. Orientieren

Welches Muster hält die Situation stabil? Ist das Problem möglicherweise ein Symptom?

3. Planen

Was können wir mit wenig Aufwand testen? Woran würden wir Wirkung erkennen?

ACHTUNG, FALLE

Wer die Orientierungsphase überspringt, löst möglicherweise ein Problem, das so gar nicht besteht.

WANN BESONDERS WIRKSAM?

Bei wiederkehrenden Beschwerden, widersprüchlichen Problembeschreibungen und vermeintlich einfachen Patentlösungen.

PRAXISSEITE | CHANGE-HACK 03 | KOPF

TOP – Thematisieren. Orientieren. Planen.: So setzt du ihn ein

Sätze, Schritte und ein kleiner Test für deinen Alltag.

TYPISCHE SITUATION

In einem Veränderungsprojekt wird „fehlende Kommunikation“ beklagt. Bevor ein weiterer Newsletter geplant wird, untersucht das Team, was eigentlich fehlt.

SO KÖNNTE ES KLINGEN

„Was ist wirklich passiert – und was ist unsere Interpretation?“

„Welche gut gemeinte Lösung könnte das Muster unbeabsichtigt verstärken?“

„Was wäre ein kleiner, überprüfbarer nächster Schritt?“

EIN PRAXISTIPP

Notiere „Beobachtung“ und „Deutung“ auf getrennten Karten. Das reduziert vorschnelle Schuldzuweisungen.

DEIN VORGEHEN IN DREI SCHRITTEN

1. THEMATISIEREN: Sammle konkrete Beobachtungen ohne Ursachenbehauptungen.

2. ORIENTIEREN: Lade mindestens zwei konkurrierende Erklärungen ein und frage nach Wechselwirkungen.

3. PLANEN: Formuliere eine überprüfbare Hypothese und eine kleine Intervention.

PROBIER’S AUS

Nimm ein Dauerthema aus deinem Bereich und investiere vor der Lösungsdebatte 10 Minuten in TOP.

BEOBACHTE DIE WIRKUNG

Entstehen neue Hypothesen? Ist die geplante Maßnahme gezielter als zuvor?

WICHTIGE GRENZE

TOP ist keine Ausrede für endloses Analysieren. Am Ende steht eine konkrete nächste Handlung.

REFLEXIONSFRAGE Was hat dieser kleine Versuch bei Verstehen, emotionaler Sicherheit oder tatsächlicher Beteiligung verändert?

MEINE ANWENDUNGSNOTIZ

ANLASS	MEIN ERSTER SCHRITT	WIRKUNG
Hier passt der Hack in meinen Alltag …	Das werde ich sagen oder tun …	Das möchte ich anschließend beobachten …

CHANGE-HACK 04 | BAUCH | INTERVENTION



Widerstand ist Information

Die spannendste Information steckt manchmal im Nein.

DIE VISITENKARTE IN KÜRZE

Ein Nein kann auf befürchtete Verluste, Erfahrungen, systemische Muster oder blinde Flecken hinweisen. Wer zuerst die eigene Abwehr bemerkt und dann neugierig fragt, gewinnt wertvolle Informationen.

SO FUNKTIONIERT DER HACK

1. Eigene Reaktion prüfen

Will ich mein Gegenüber wirklich verstehen – oder nur recht behalten?

2. Das Nein erkunden

Was steht auf dem Spiel: Verlust, Erfahrung, Systemmuster oder übersehene Folgen?

3. Erkenntnisse nutzen

Prüfe, ob und wie Anliegen die Veränderung besser machen können.

ACHTUNG, FALLE

Zuhören ist nicht dasselbe wie zustimmen. Aber wer nur zuhört, um die eigene Position besser zu verkaufen, verliert Vertrauen.

WANN BESONDERS WIRKSAM?

Bei offenem Widerspruch, Sarkasmus, Rückzug oder unerwartet starken emotionalen Reaktionen.

PRAXISSEITE | CHANGE-HACK 04 | BAUCH

Widerstand ist Information: So setzt du ihn ein

Sätze, Schritte und ein kleiner Test für deinen Alltag.

TYPISCHE SITUATION

Du stellst eine neue digitale Anwendung vor. Ein Mitarbeiter sagt: „Das haben wir schon einmal versucht. Das funktioniert bei uns nicht!“

SO KÖNNTE ES KLINGEN

„Was genau hat damals nicht funktioniert?“

„Was ist deine größte Sorge, wenn wir es erneut versuchen?“

„Was müsste diesmal anders sein, damit es funktionieren könnte?“

EIN PRAXISTIPP

Sammle Einwände sichtbar in zwei Spalten: Was befürchten wir? / Was müssen wir überprüfen?

DEIN VORGEHEN IN DREI SCHRITTEN

1. Halte deine erste Rechtfertigung zurück und frage zunächst nach der Erfahrung hinter dem Einwand.

2. Unterscheide Verlust, frühere Erfahrung, Systemhindernis und blinden Fleck.

3. Zeige anschließend, was du prüfst, aufnimmst oder begründet anders entscheidest.

PROBIER’S AUS

Stelle beim nächsten „Nein“ zwei echte Verständnisfragen, bevor du argumentierst.

BEOBACHTE DIE WIRKUNG

Welche Information kam ans Licht, die vorher nicht sichtbar war?

WICHTIGE GRENZE

Stelle Verständnisfragen nicht als taktischen Trick, um Menschen schneller zu überzeugen.

REFLEXIONSFRAGE Was hat dieser kleine Versuch bei Verstehen, emotionaler Sicherheit oder tatsächlicher Beteiligung verändert?

MEINE ANWENDUNGSNOTIZ

ANLASS

Hier passt der Hack in meinen Alltag …

MEIN ERSTER SCHRITT

Das werde ich sagen oder tun …

WIRKUNG

Das möchte ich anschließend beobachten …

CHANGE-HACK 05 | BAUCH | INTERVENTION



Geteilte Last, gemeinsame Kraft

Nicht jede Veränderung beginnt mit einer Vision.

DIE VISITENKARTE IN KÜRZE

Gemeinsam benannte Belastungen schaffen Verbindung. Aus individuellen Ärgernissen kann ein gemeinsames Anliegen entstehen – wenn aus dem Erkennen anschließend eine kleine Gestaltungsmöglichkeit wird.

SO FUNKTIONIERT DER HACK

1. Was uns verbindet

Jede Person vervollständigt: „Was mich in unserem Arbeitsalltag wirklich Kraft kostet, ist …“

2. Was dahintersteckt

Sucht gemeinsame Muster und prüft, welche Belastungen beeinflussbar sind.

3. Was wir gemeinsam ändern

Formuliert ein positives gemeinsames Anliegen und einen machbaren ersten Schritt.

ACHTUNG, FALLE

Gemeinsamer Frust ist noch keine gemeinsame Veränderungsbereitschaft. Ohne Handlungsperspektive entsteht Ohnmacht.

WANN BESONDERS WIRKSAM?

Wenn Zukunftsbilder nicht andocken, Belastungen dominieren oder Teams sich mit ihren Sorgen allein fühlen.

PRAXISSEITE | CHANGE-HACK 05 | BAUCH

Geteilte Last, gemeinsame Kraft: So setzt du ihn ein

Sätze, Schritte und ein kleiner Test für deinen Alltag.

TYPISCHE SITUATION

Ein Team soll für eine neue Zukunft begeistert werden, ist aber erschöpft von Doppelarbeit, Abstimmungen und häufigen Planänderungen.

SO KÖNNTE ES KLINGEN

„Was kostet euch im Alltag gerade am meisten Energie?“

„Wo entdecken wir ein Muster, das mehrere von uns betrifft?“

„Was wäre in vier Wochen eine kleine, spürbare Entlastung?“

EIN PRAXISTIPP

Frage am Ende nicht nur „Was nervt?“, sondern: „Woran würden wir konkret merken, dass es etwas besser geworden ist?“

DEIN VORGEHEN IN DREI SCHRITTEN

1. Lass zunächst jede Person eine konkrete Belastung benennen – ohne sofortige Lösungen.

2. Bündele ähnliche Punkte und wähle gemeinsam einen veränderbaren Schwerpunkt.

3. Formuliere: „Wir wollen nicht länger …, sondern stattdessen …“ und vereinbare einen ersten Schritt.

PROBIER’S AUS

Nutze in deinem nächsten Teammeeting eine 10-Minuten-Runde zu einem gemeinsamen Energieräuber.

BEOBACHTE DIE WIRKUNG

Entstehen Verbindung und ein gemeinsamer Handlungsschritt statt bloßer Klage?

WICHTIGE GRENZE

Mache kein Belastungsinventar, ohne später zu zeigen, was daraus folgt.

REFLEXIONSFRAGE Was hat dieser kleine Versuch bei Verstehen, emotionaler Sicherheit oder tatsächlicher Beteiligung verändert?

MEINE ANWENDUNGSNOTIZ

ANLASS

Hier passt der Hack in meinen Alltag …

MEIN ERSTER SCHRITT

Das werde ich sagen oder tun …

WIRKUNG

Das möchte ich anschließend beobachten …

CHANGE-HACK 06 | BAUCH | METHODE



Zukunft zum Anfassen

Die Zukunft beginnt mit einer Erinnerung, die es noch nicht gibt.

DIE VISITENKARTE IN KÜRZE

Abstrakte Ziele bewegen wenig. Eine „Postkarte aus der Zukunft" macht eine gelungene Veränderung im Alltag emotional vorstellbar und führt vom gemeinsamen Bild zurück zu ersten Schritten.

SO FUNKTIONIERT DER HACK

1. Postkarte schreiben

Aus einer gelungenen Zukunft an das heutige Team schreiben: „Ihr glaubt gar nicht, was sich bei uns verändert hat …"

2. Gemeinsames Bild finden

Postkarten teilen und zu einem prägnanten Zukunftssatz verdichten.

3. Zurück in die Gegenwart

Fragen: Was muss bis dahin passieren? Was müssen wir loslassen? Was können wir morgen beginnen?

ACHTUNG, FALLE

Die Zukunft wird nicht allein durch zusätzliche Ideen attraktiv: Oft muss auch etwas Vertrautes losgelassen werden.

WANN BESONDERS WIRKSAM?

Bei abstrakten Visionen, fehlender emotionaler Verbindung oder wenn ein Zielbild gemeinsam entstehen soll.

PRAXISSEITE | CHANGE-HACK 06 | BAUCH

Zukunft zum Anfassen: So setzt du ihn ein

Sätze, Schritte und ein kleiner Test für deinen Alltag.

TYPISCHE SITUATION

Ein Team hört immer wieder „agiler zusammenarbeiten“, kann aber kaum beschreiben, was das im täglichen Miteinander konkret heißt.

SO KÖNNTE ES KLINGEN

„Stell dir vor, es ist fünf Jahre später und die Veränderung ist wirklich gelungen …“

„Was erlebt eine neue Kollegin in diesem Team an ihrem ersten Tag?“

„Was hätten wir dafür aufgeben oder verlernen müssen?“

EIN PRAXISTIPP

Bitte um Szenen aus einem gewöhnlichen Arbeitstag: Was sehe, höre und erlebe ich – statt bloßer Schlagworte.

DEIN VORGEHEN IN DREI SCHRITTEN

1. Lass zunächst jede Person für sich eine konkrete Zukunfts-Postkarte schreiben.

2. Lest die Bilder vor und sucht Gemeinsamkeiten statt einer sofortigen Einheitsformulierung.

3. Leitet drei konkrete Veränderungen ab: neue Routinen, Loslassen, erster Schritt.

PROBIER’S AUS

Lass ein Projektteam in 15 Minuten eine kurze Zukunfts-Postkarte für die Zusammenarbeit schreiben.

BEOBACHTE DIE WIRKUNG

Können Menschen danach konkreter erzählen, was sich für sie positiv verändert?

WICHTIGE GRENZE

Verwechsle Fantasie nicht mit einem Beschluss: prüfe Umsetzbarkeit und reale Entscheidungsspielräume.

REFLEXIONSFRAGE Was hat dieser kleine Versuch bei Verstehen, emotionaler Sicherheit oder tatsächlicher Beteiligung verändert?

MEINE ANWENDUNGSNOTIZ

ANLASS

Hier passt der Hack in meinen Alltag …

MEIN ERSTER SCHRITT

Das werde ich sagen oder tun …

WIRKUNG

Das möchte ich anschließend beobachten …

CHANGE-HACK 07 | BETEILIGUNG | INTERVENTION



Kleine Experimente statt großer Masterplan

Erst gemeinsam testen. Dann gemeinsam entscheiden.

DIE VISITENKARTE IN KÜRZE

Nicht jede Lösung muss vorab vollständig durchgeplant werden. Ein begrenztes Experiment mit klaren Einflussräumen und Kriterien nutzt das Wissen derjenigen, die später damit arbeiten.

SO FUNKTIONIERT DER HACK

1. Einladung formulieren

Benennt eine konkrete Herausforderung und klärt, was feststeht und was tatsächlich ausprobiert werden darf.

2. Experimentierkarte nutzen

Wir vermuten … / Deshalb probieren wir … / Wir achten darauf, ob … / Danach entscheiden wir …

3. Gemeinsam auswerten

Fragt auch nach Überraschungen, Nebenwirkungen und neuen Perspektiven.

ACHTUNG, FALLE

Ein Experiment ist keine versteckte Einführung: Wenn Rückmeldungen nichts mehr ändern können, ist es Scheinbeteiligung.

WANN BESONDERS WIRKSAM?

Bei komplexen Alltagsproblemen, neuen Routinen, Unsicherheit über Nebenwirkungen und überschaubarem Risiko.

PRAXISSEITE | CHANGE-HACK 07 | BETEILIGUNG

Kleine Experimente statt großer Masterplan: So setzt du ihn ein

Sätze, Schritte und ein kleiner Test für deinen Alltag.

TYPISCHE SITUATION

Ein Team überlegt, feste Meetingzeiten zu ändern. Statt eine endgültige neue Regel einzuführen, testet es einen anderen Rhythmus 14 Tage lang.

SO KÖNNTE ES KLINGEN

„Was steht fest – und was dürfen wir tatsächlich beeinflussen?“

„Wir vermuten, dass … Deshalb testen wir für zwei Wochen …“

„Was haben wir gelernt, auch wenn unser erster Versuch nicht funktioniert hat?“

EIN PRAXISTIPP

Halte die Experimentierkarte auf einer Seite fest. So wird aus einem vagen „Wir müssten mal“ ein überprüfbarer Versuch.

DEIN VORGEHEN IN DREI SCHRITTEN

1. Wähle ein kleines, reversibles Thema mit konkretem Nutzen für das Team.

2. Vereinbare Testzeitraum, Mitwirkende, Beobachtungsmerkmale und Entscheidungspunkt.

3. Werte sichtbar aus: beibehalten, anpassen, verwerfen – mit nachvollziehbarer Begründung.

PROBIER'S AUS

Starte einen 14-Tage-Test für eine kleine Regel im Team; vereinbare den Auswertungstermin sofort.

BEOBACHTE DIE WIRKUNG

Wird tatsächlich auf Basis der Rückmeldungen etwas entschieden oder verändert?

WICHTIGE GRENZE

Teste nichts als Experiment, wenn die Entscheidung bereits unumkehrbar getroffen wurde.

REFLEXIONSFRAGE Was hat dieser kleine Versuch bei Verstehen, emotionaler Sicherheit oder tatsächlicher Beteiligung verändert?

MEINE ANWENDUNGSNOTIZ

ANLASS

Hier passt der Hack in meinen Alltag …

MEIN ERSTER SCHRITT

Das werde ich sagen oder tun …

WIRKUNG

Das möchte ich anschließend beobachten …

CHANGE-HACK 08 | BETEILIGUNG | METHODE



Konsent statt Konsens

Nicht alle müssen begeistert sein. Aber alle müssen sich positionieren.

DIE VISITENKARTE IN KÜRZE

Stille Zustimmung ist noch kein Commitment. Im Konsent wird ein Vorschlag tragfähig, wenn kein schwerwiegender, begründeter Einwand mehr besteht und die Beteiligten die Umsetzung bewusst mittragen.

SO FUNKTIONIERT DER HACK

1. Position zeigen

Daumen hoch = ich bin dafür; Wackelhand = ich trage es mit; Daumen runter = ich habe einen schwerwiegenden Einwand.

2. Einwände bearbeiten

Risiko konkretisieren und den Vorschlag so verändern, dass er tragfähig wird.

3. Verbindlich entscheiden

Wenn kein schwerwiegender Einwand bleibt, Zuständigkeiten und Beiträge für die Umsetzung klären.

ACHTUNG, FALLE

Schweigen ist weder Zustimmung noch Unterstützung. Einwände dürfen nicht bestraft werden.

WANN BESONDERS WIRKSAM?

Wenn Entscheidungen zwar fallen, aber nicht umgesetzt werden oder wenn es viele unterschiedliche Präferenzen gibt.

PRAXISSEITE | CHANGE-HACK 08 | BETEILIGUNG

Konsent statt Konsens: So setzt du ihn ein

Sätze, Schritte und ein kleiner Test für deinen Alltag.

TYPISCHE SITUATION

Im Leitungskreis soll ein neuer Abstimmungsweg beschlossen werden. Niemand widerspricht, später halten sich jedoch mehrere nicht daran.

SO KÖNNTE ES KLINGEN

„Wer ist dafür, wer kann es mittragen – und wer sieht ein schwerwiegendes Risiko?“

„Was müsste angepasst werden, damit du die Entscheidung mittragen kannst?“

„Welchen Beitrag übernimmst du, damit der Beschluss Wirklichkeit wird?“

EIN PRAXISTIPP

Die Wackelhand ist wertvoll: „Good enough for now, safe enough to try“ heißt nicht Begeisterung, sondern bewusstes Mittragen.

DEIN VORGEHEN IN DREI SCHRITTEN

1. Formuliere einen konkreten, ausreichend sicheren Vorschlag mit Gültigkeitsdauer.

2. Lass jede Person ausdrücklich mit einer der drei Gesten reagieren; besprich Einwände.

3. Passe den Vorschlag an und wiederhole die Runde, bis die Einwände berücksichtigt sind.

PROBIER’S AUS

Nutze bei einer nächsten Teamentscheidung eine sichtbare Konsent-Runde statt der Frage „Sind alle einverstanden?“

BEOBACHTE DIE WIRKUNG

Werden Einwände früher sichtbar und Zusagen zur Umsetzung konkreter?

WICHTIGE GRENZE

Setze Konsent nicht ein, um über nicht verhandelbare Sachzwänge hinwegzustimmen.

REFLEXIONSFRAGE Was hat dieser kleine Versuch bei Verstehen, emotionaler Sicherheit oder tatsächlicher Beteiligung verändert?

MEINE ANWENDUNGSNOTIZ

ANLASS

Hier passt der Hack in meinen Alltag …

MEIN ERSTER SCHRITT

Das werde ich sagen oder tun …

WIRKUNG

Das möchte ich anschließend beobachten …

CHANGE-HACK 09 | BETEILIGUNG | METHODE

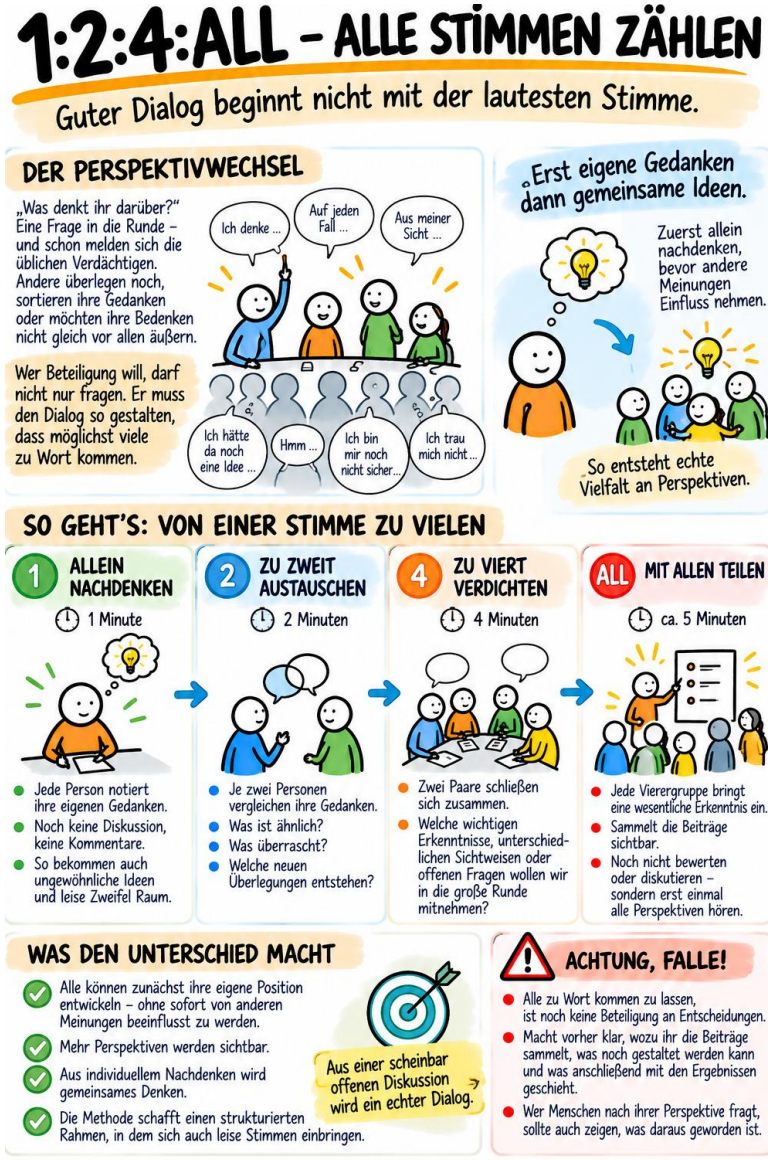

1:2:4:All – Alle Stimmen zählen

Guter Dialog beginnt nicht mit der lautesten Stimme.

DIE VISITENKARTE IN KÜRZE

Die Methode kombiniert stilles Nachdenken, Austausch zu zweit, Verdichtung in Vierergruppen und das Teilen im Plenum. So entstehen mehr Perspektiven – auch von Menschen, die selten sofort sprechen.

SO FUNKTIONIERT DER HACK

1. 1 – allein

Eine Minute still nachdenken und Gedanken notieren.

2. 2 – zu zweit

Zwei Minuten zu zweit vergleichen und Neues entdecken.

3. 4 – zu viert / All

Vier Minuten in Vierergruppen verdichten, dann wesentliche Erkenntnisse ins Plenum tragen.

ACHTUNG, FALLE

Viele Stimmen zu hören ist noch nicht dasselbe wie Beteiligung an Entscheidungen. Zeigt, was mit den Beiträgen geschieht.

WANN BESONDERS WIRKSAM?

Für frühe Ideensammlungen, Feedback zu Veränderungen, komplexe Fragen und heterogene Gruppen.

PRAXISSEITE | CHANGE-HACK 09 | BETEILIGUNG

1:2:4:All – Alle Stimmen zählen: So setzt du ihn ein

Sätze, Schritte und ein kleiner Test für deinen Alltag.

TYPISCHE SITUATION

In einem großen Veränderungsmeeting sprechen bei offenen Fragen stets dieselben drei Personen. Die Sichtweisen anderer gehen unter.

SO KÖNNTE ES KLINGEN

„Bitte denkt zunächst eine Minute für euch – noch ohne Diskussion."

„Vergleicht zu zweit: Was ist ähnlich, was überrascht euch?"

„Welche wichtige Erkenntnis aus eurer Vierergruppe sollten alle hören?"

EIN PRAXISTIPP

Lass jede Vierergruppe maximal eine überraschende Erkenntnis und eine offene Frage einbringen.

DEIN VORGEHEN IN DREI SCHRITTEN

1. Formuliere eine einzige offene, klar verständliche Frage.

2. Timeboxe die vier Phasen sichtbar: 1 / 2 / 4 / etwa 5 Minuten.

3. Sammle im Plenum zunächst Beiträge und entscheide danach transparent, wie es weitergeht.

PROBIER'S AUS

Ersetze im nächsten Meeting die klassische offene Frage durch eine 1:2:4:All-Runde.

BEOBACHTE DIE WIRKUNG

Hörst du neue Stimmen, ungewöhnliche Perspektiven und präzisere Fragen?

WICHTIGE GRENZE

Nutze die Methode nicht als Alibi, wenn der Einflussraum bereits null ist.

REFLEXIONSFRAGE Was hat dieser kleine Versuch bei Verstehen, emotionaler Sicherheit oder tatsächlicher Beteiligung verändert?

MEINE ANWENDUNGSNOTIZ

ANLASS	MEIN ERSTER SCHRITT	WIRKUNG
Hier passt der Hack in meinen Alltag …	Das werde ich sagen oder tun …	Das möchte ich anschließend beobachten …

VOM GUTEN IMPULS ZUR WIRKUNG

Intervention statt Masterplan

Eine gute Change-Idee wird erst durch Ausprobieren und Lernen wirksam.

Ein Change-Hack ist keine Zauberformel. Seine Wirkung hängt davon ab, wer beteiligt ist, was bereits passiert ist und wie viel Einfluss tatsächlich besteht. Nutze deshalb eine kleine Lernschleife:

01	02	03	04
BLICK SCHÄRFEN	**KLEIN PLANEN**	**GEMEINSAM TESTEN**	**AUSWERTEN**
Was passiert konkret? Welche Deutungen gibt es noch?	Welche Intervention ist machbar, sicher und veränderbar?	Wer ist beteiligt, was ist der Zeitraum, woran erkennen wir etwas?	Was hat sich verändert – und was folgt jetzt daraus?

DREI FRAGEN, DIE VOR JEDER INTERVENTION HELFEN

- Ist der Einflussraum ehrlich benannt – oder fragen wir Menschen nur pro forma?
- Ist das Risiko des Versuchs überschaubar und sind Erwartungen geklärt?
- Gibt es einen verbindlichen Moment, an dem wir die Rückmeldungen auswerten und Konsequenzen ziehen?

Merke: Veränderungskommunikation ist nicht nur das Erzählen von Entscheidungen. Sie ist die Gestaltung von Verständigung, Resonanz und Einfluss.

DEIN TRANSFER

Mein nächster Change-Hack

Ein kurzer Plan für eine konkrete Situation in deinem Arbeitsalltag.

01 DIE SITUATION

Welche Veränderungssituation möchte ich verbessern?

02 DER PASSENDE HACK

Welchen der neun Hacks wähle ich – und warum gerade ihn?

03 MEIN KLEINES EXPERIMENT

Was mache oder sage ich beim nächsten Mal konkret anders?

04 DIE WIRKUNG

Woran werde ich erkennen, dass sich etwas verändert hat?

05 MEIN NÄCHSTER LERNSCHRITT

Was werde ich anschließend beibehalten, anpassen oder verwerfen?

ZUM NACHSCHLAGEN

Neun Hacks. Drei Hebel. Viele Möglichkeiten.

Ein kompakter Reminder für deinen nächsten Veränderungsmoment.

KOPF	01	Widerspruch gezielt einladen.
KOPF	02	Richtung, Verlässlichkeit und nächsten Orientierungspunkt benennen.
KOPF	03	Beobachten, Muster verstehen, erst dann planen.
BAUCH	04	Ein Nein erkunden statt reflexhaft abwehren.
BAUCH	05	Geteilte Belastungen in ein gemeinsames Anliegen übersetzen.
BAUCH	06	Zukunft als konkret erlebten Alltag vorstellbar machen.
BETEILIGUNG	07	Klein, reversibel und mit echtem Einfluss testen.
BETEILIGUNG	08	Bewusste Positionierung und Commitment ermöglichen.
BETEILIGUNG	09	Erst still denken, dann Vielfalt hörbar machen.

DIE EINE FRAGE, DIE IMMER HILFT

„Welcher kleine nächste Schritt könnte jetzt mehr Orientierung, Vertrauen oder echte Mitgestaltung ermöglichen?“

Dieser Praxisbegleiter wurde auf Grundlage der neun PfO-Flipcharts und der Change-Hack-Methodik für die Veranstaltung „Kopf, Bauch, Beteiligung: Kommunikation unter Veränderungsdruck“ zusammengestellt. Die Praxisfälle und Formulierungen sind ergänzende Anwendungsbeispiele.