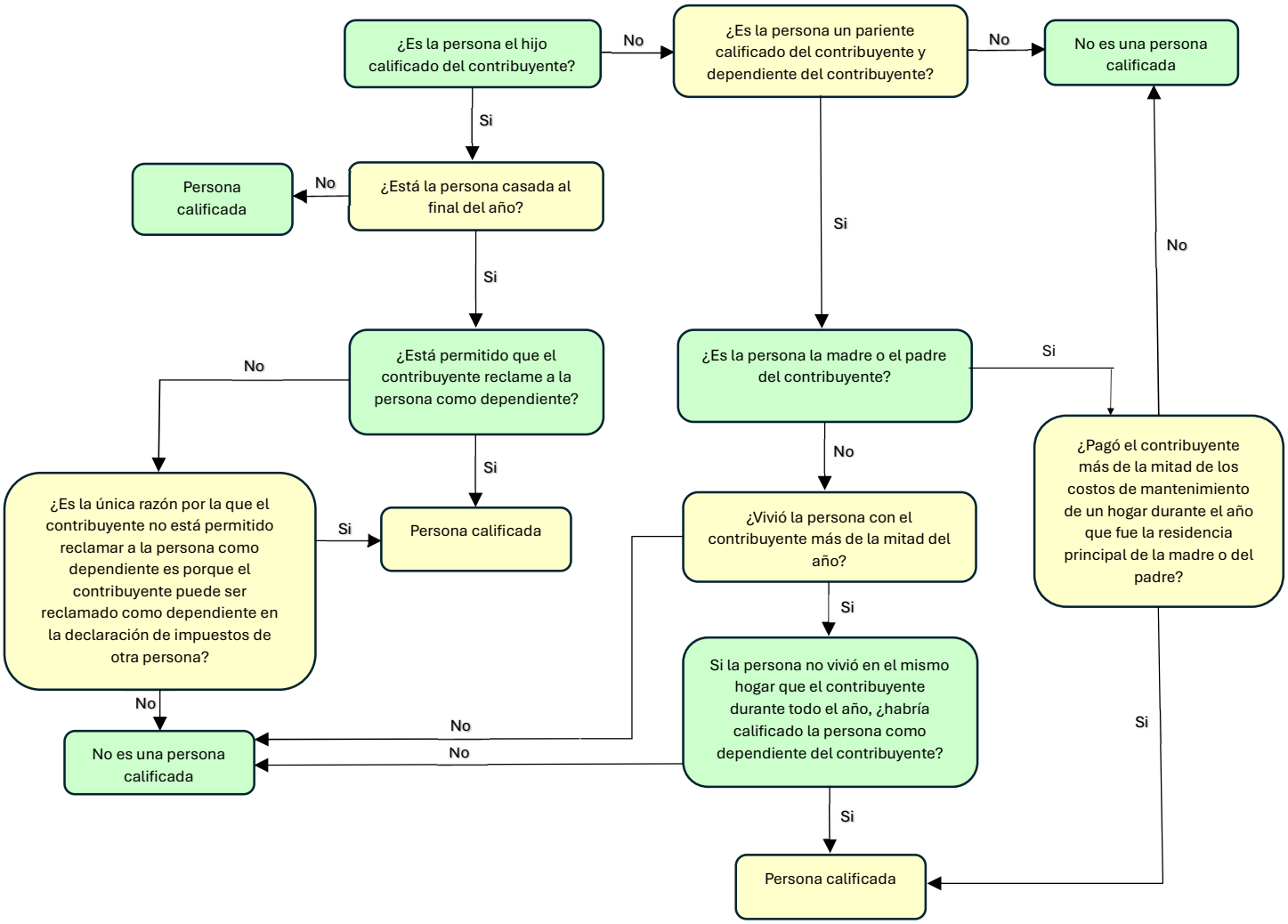Flujograma de Persona Calificada para el Estado de Presentación de Cabeza de Familia