



Saint-Martin  
Caraïbe Française • French Caribbean

Établissement des Eaux  
et de l'Assainissement



Saint-Martin  
Caraïbe Française • French Caribbean



saur

Saint-Martin

GUIDE  
PRATIQUE  
de l'assainissement  
non collectif

# MON ASSAINISSEMENT NON COLLECTIF

Comprendre, entretenir, protéger

*Préserver nos sols, c'est préserver Saint-Martin*

*Saint-Martin. Notre île. Notre eau. Agissons !*

# QUI SOMMES-NOUS ?

Etablissement de l'Eau et de l'Assainissement de Saint Martin

L'EEASM, organisme public chargé de l'eau potable et de l'assainissement pour la Collectivité de Saint-Martin, et son délégataire SAUR assurent le suivi de l'assainissement non collectif à Saint-Martin.

**Notre mission :** vous accompagner dans la mise en conformité de votre installation, et vous conseiller.

**Notre objectif :** protéger votre santé, l'environnement et notre lagon.



Diagnostic :  
EN COURS



**Le diagnostic permet de mieux comprendre et entretenir votre installation.**

# POURQUOI L'ANC EST-IL IMPORTANT ?

Une installation bien entretenue,  
c'est :



**Protéger votre santé**  
et celle de votre famille



**Préserver nos sols**  
et nos nappes d'eau



**Protéger notre lagon,**  
nos étangs, nos plages,  
la faune et la flore



**Éviter les mauvaises odeurs**  
et les débordements



**Valoriser votre bien**  
et éviter des frais importants

La mer commence  
chez vous !



# COMMENT FONCTIONNE VOTRE INSTALLATION ?

Le voyage de l'eau de votre maison jusqu'à la nature.

**1** Les eaux usées de votre maison (toilettes, cuisine, salle de bain...)

**2** La fosse toutes eaux : elle retient les matières solides et prétraite les eaux.

**3** Le traitement : un serpentín enterré à environ 15 cm de profondeur diffuse l'eau épurée par goutte à goutte dans la terre végétale.

**4** Le rejet : les eaux propres retournent à la nature sans la polluer.

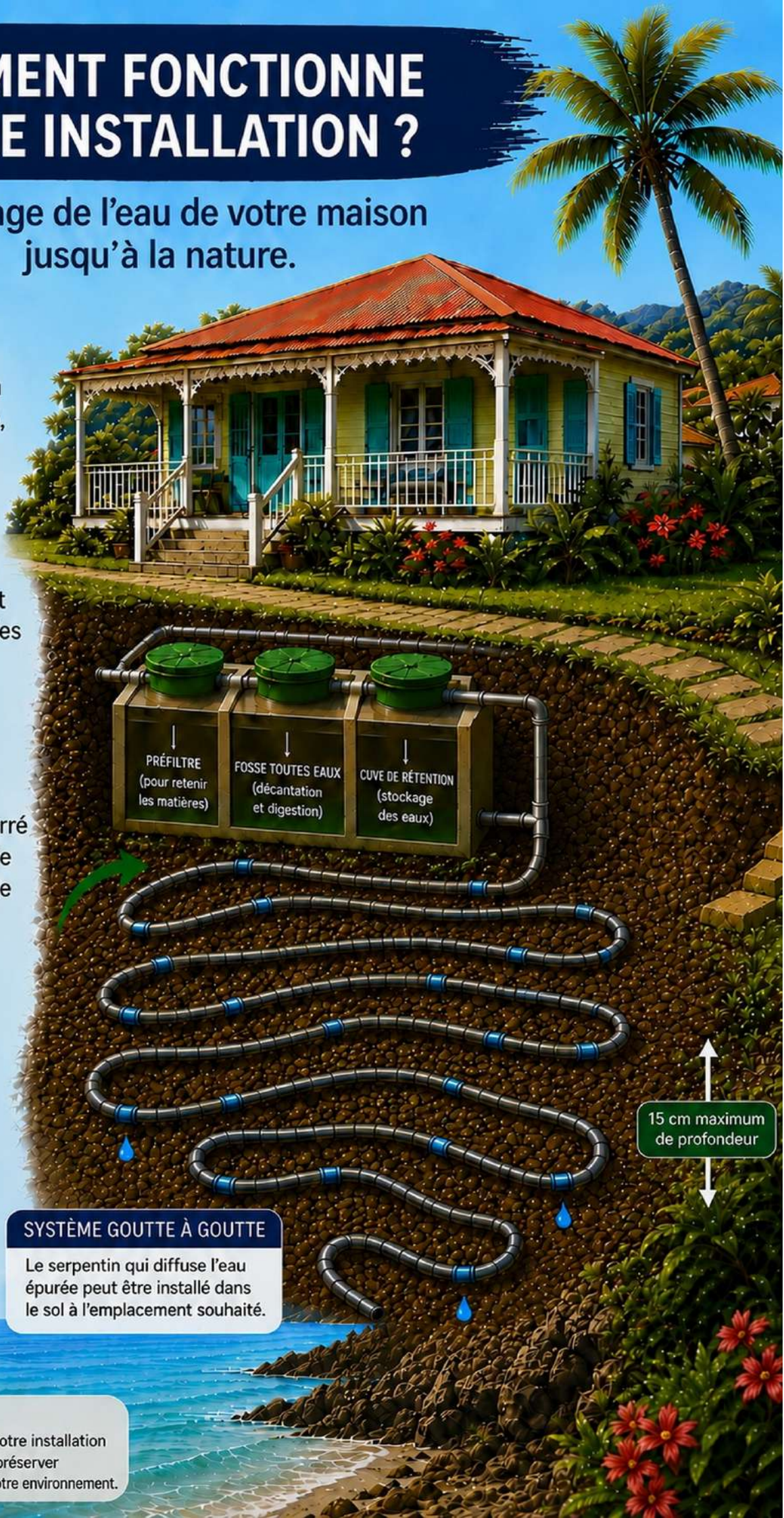

## SYSTÈME GOUTTE À GOUTTE

Le serpentín qui diffuse l'eau épurée peut être installé dans le sol à l'emplacement souhaité.



## BON À SAVOIR

Un entretien régulier de votre installation est indispensable pour la préserver dans le temps et protéger notre environnement.

# LE DIAGNOSTIC SUR LE TERRAIN

Lors de notre visite, nous :

- ✓ Vérifions l'accès et la sécurité
- ✓ Observons l'état général de l'installation
- ✓ Vérifions le bon fonctionnement des dispositifs
- ✓ Recherchons d'éventuels risques pour la santé et l'environnement
- ✓ Vous expliquons nos observations et répondons à vos questions

On observe,  
on vérifie,  
on vous  
explique.

Nous ne démontons rien  
et nous respectons votre propriété.



# LES RÉSULTATS POSSIBLES

## CONFORME



**Votre installation  
fonctionne correctement.  
Aucun travaux n'est  
nécessaire.**

**Poursuivez l'entretien  
régulier pour garder  
une installation  
performante !**

## NON CONFORME



**Votre installation présente  
des risques pour la santé  
ou l'environnement.**

**Des travaux sont  
à prévoir.**

**Vous bénéficiez de  
conseils et d'un  
accompagnement  
du SPANC.**

# QUE FAIRE APRÈS LE CONTRÔLE ?

## SI VOTRE INSTALLATION EST CONFORME

- ✓ Continuez d'entretenir votre installation.
- ✓ Surveillez les signes d'alerte (odeurs, refoulement, écoulement anormal).
- ✓ Ne jetez pas de produits nocifs (huile, peinture, lingettes...).



Les bons gestes gardent votre installation efficace et durable.

## SI VOTRE INSTALLATION EST NON CONFORME

- 1 Des solutions adaptées existent pour votre installation.
- 2 Demandez conseil au SPANC : nous sommes là pour trouver des solutions adaptées à votre installation.
- 3 Contactez un professionnel pour réaliser les travaux.
- 4 Respectez le délai indiqué sur votre rapport.



Agir aujourd'hui, c'est protéger demain !

# LES BONS GESTES À ADOPTER



**Ne jetez pas** d'huile, de graisse, de médicaments ou de lingettes dans vos canalisations.



**Économisez l'eau :** chaque goutte compte !



**Entretenez votre installation :** c'est la clé de sa longévité.



**Privilégiez les produits** respectueux de l'environnement.

## VOS CONTACTS



**05 90 87 62 50**



**contact@eeasm.org**



Scannez-moi pour plus d'infos  
et de conseils pratiques !

*Saint-Martin. Notre île. Notre eau. Agissons !*