WIELKA | 16

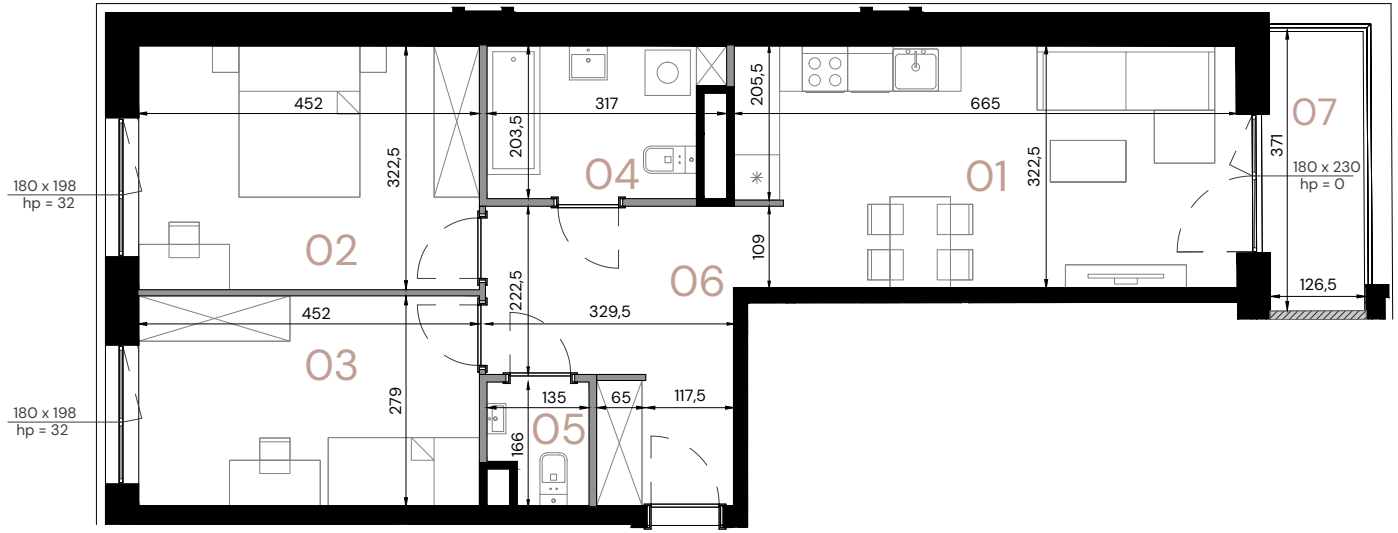

Apartament	B.3.03
Piętro	3
Pow. użytkowa	66,39 m²
Pomieszczenie	
01 Pokój dzienny z aneksem	21,18 m²
02 Pokój	14,53 m²
03 Pokój	12,50 m²
04 Łazienka	5,81 m²
05 WC	1,97 m²
06 Przedpokój	10,40 m²
07 Balkon	4,70 m²
Wysokość	2,64 m

LEGENDA:

Ściany działowe - do demontażu

SKALA 1:100

0,0 100,0 200,0 [cm]

Data rewizji rysunku - rewizja.a 09.2026r.

Data opracowania rysunku: 07.2025 r.

Powierzchnie wskazano zgodnie z normą PN ISO 9836: 2022 – 07 na podstawie projektu budowlanego. Lokalizacje przyborów sanitarnych oraz rozmieszczenie punktów instalacyjnych itp. podano zgodnie z Projektem Budowlanym. Na etapie realizacji prac budowlanych mogą wystąpić nieznaczne różnice wymiarów oraz usytuowania elementów. Aranżacja wnętrza tj.: meble, urządzenia, armatura sanitarna, służy wyłącznie celom ilustracyjnym. Materiał reklamowy ma charakter poglądowy.

TOSCOM

Biuro sprzedaży
ul. Bernardyńska 2c, 50-156 Wrocław
ul. Komandorska 74, 53-345 Wrocław

792 221 221
sprzedaz@toscom.pl