

Catasto dei Fabbricati - Situazione al 09/10/2011 - Comune di ROMA (H501) - < Foglio: 999 - Particella: 396 - Subalterno: 21 >  
VIA SANTE VANDI n. 39 piano: 1 interno: 1 scala: B;

Ultima planimetria in atti

Data presentazione:22/12/1986 - Data: 09/10/2011 - n. T5794 - Richiedente: PLLSLV80B49H501V  
Totale schede: 2 - Formato di acquisizione: A3(297x420) - Formato stampa richiesto: A4(210x297)

MODULARIO  
P. rig. rend. 498



MINISTERO DELLE FINANZE  
DIREZIONE GENERALE DEL CATASTO E DEI SERVIZI TECNICI ERARIALI

Mod. A (Nuovo Catasto Edilizio Urbano)

Lire  
300

NUOVO CATASTO EDILIZIO URBANO

(R. DECRETO-LEGGE 13 APRILE 1930, N. 652)

Planimetria dell'immobile situato nel Comune di ROMA Via DI P.R. DA VIA B. ALINENA X.C.  
Ditta ALESIA SRL CON SEDE IN ROMA  
Allegata alla dichiarazione presentata all'Ufficio Tecnico Erariale di ROMA

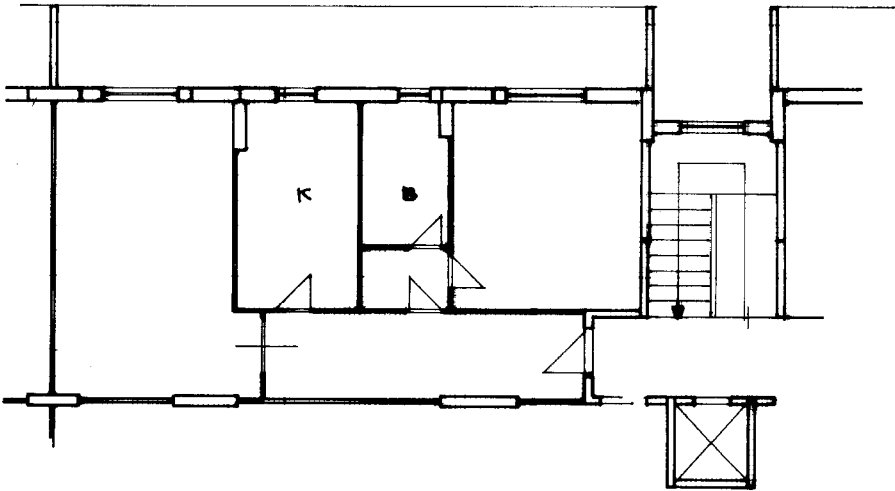

Ed. : B2  
SCALA : B  
PIANO : 1°  
INT. : 1  
h. : 2.70

ORIENTAMENTO



SCALA DI 1:100

SPAZIO RISERVATO PER LE ANNOTAZIONI D'UFFICIO

DATA

PROT. N°

F. 999

P. 396

Ed. B2

Compilata dal GEOMETRA

(Titolo, nome e cognome del tecnico)

ANTONIO FALCONI

Iscritto all'Albo dei GEOMETRI

della Provincia di Viterbo

DATA 20/1/87

Firma:

*[Signature]*

MODULARIO  
F. - rig. rend. - 498

NUC

Planimetria dell'imn  
Ditta ALESSA S  
Allegata alla dichia

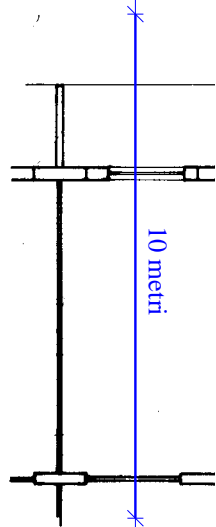

SPAZIO
DATA
PROT. N°

Catasto dei Fabbricati - Situazione al 09/10/2011 - Comune di ROMA (H501) - < Foglio: 999 - Particella: 396 - Subalterno: 21 >  
VIA SANTE VANDI n. 39 piano: 1 interno: 1 scala: B;

Ultima planimetria in atti