

MODULARIO
F. - Cat. S. T. - 206



MINISTERO DELLE FINANZE
DIREZIONE GENERALE DEL CATASTO E DEI SERVIZI TECNICI ERARIALI

MOD. A (Nuovo Catasto Edilizio Urbano)

NUOVO CATASTO EDILIZIO URBANO

Lire
30

(R. DECRETO-LEGGE 13 APRILE 1959, N. 652)

Planimetria dell'immobile situato nel Comune di ROMA Via DI CASAL BERTONE 147

Ditta BUFFA ORNELLA nata a ROMA il 23-5-1940

Allegata alla dichiarazione presentata all'Ufficio Tecnico Erariale di ROMA

SCHEDA N° 1216838

PIANO TERZO
APPARTAMENTO INT. 9

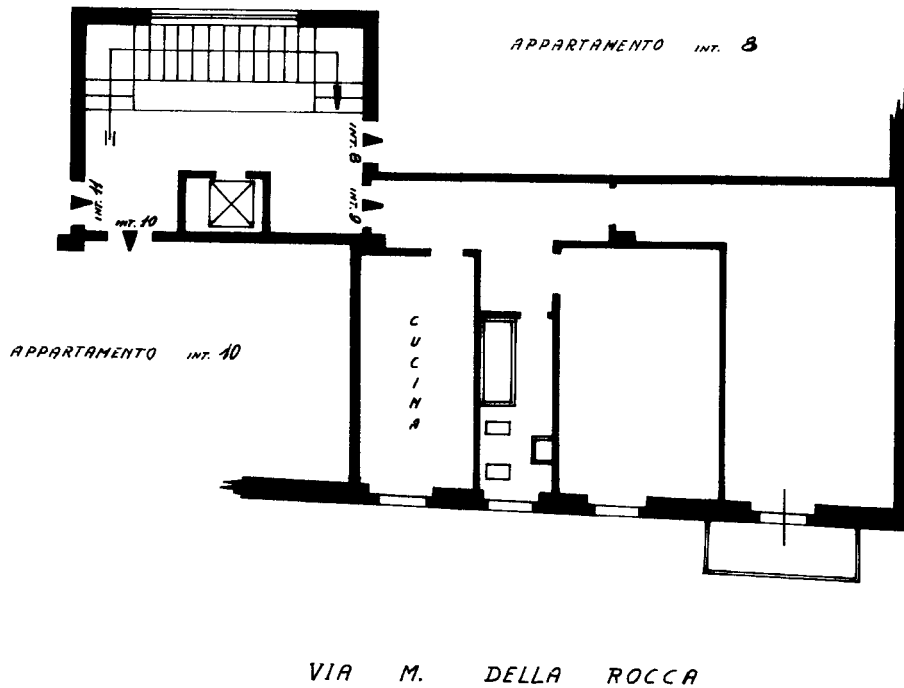

ORIENTAMENTO



SCALA DI 1:100

SPAZIO RISERVATO PER LE ANNOTAZIONI D'UFFICIO

Compilata dall'ARCH. ITALO SANTINI
(Titolo, nome e cognome del tecnico)

Iscritto all'Albo degli ARCHITETTI (Terr. N° 4460)
della Provincia di ROMA

DATA 14 maggio 1966

Firma: Italo Santini

Ultima planimetria in atti

Data presentazione: 05/07/1966 - Data: 21/04/2026 - n. T112460 - Richiedente: MGNDNL83B59H501Q

Totale schede: 1 - Formato di acquisizione: A3(297x420) - Formato stampa richiesto: A4(210x297)