



# Jaarverslag 2023

STICHTING PROJECT LALA SALAMA



Lala salama



# Voorwoord

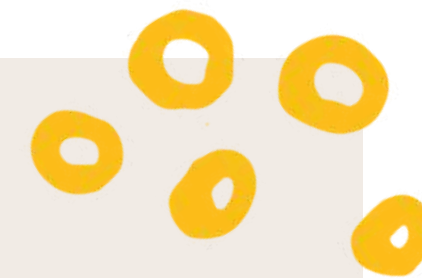

Met trots presenteren wij het jaarverslag van stichting Lala Salama voor 2023. Dit verslag belicht onze doorbraken, uitdagingen en vastberaden inzet om duurzame veranderingen te bewerkstelligen in Zuid-Kenia.

Dit jaar markeerde een belangrijke mijlpaal voor ons: de start van ons eerste landbouwproject. Dit ambitieuze en intensieve project was een grotere onderneming dan ooit tevoren. En met grote vreugde kunnen we melden dat we de eerste waterput hebben geslagen, een cruciale stap richting de zelfvoorzienendheid van de Kongo Primary School.

We hebben geleerd dat de uitwerking van de fases van het landbouwproject soms langer duurt door onvoorziene uitdagingen. Deze leerprocessen maken ons sterker en beter voorbereid voor toekomstige projecten.

Naast het landbouwproject hebben we dit jaar een nieuwe school mogen verwelkomen bij ons papprogramma. Het enthousiasme van deze school en de verbetering van de gezondheid van de kinderen zijn inspirerend om te zien. Dankzij dit programma voorzien we nu dagelijks 1359 kinderen van een voedzame maaltijd. Dit programma bestrijdt voedselonzekerheid en bevordert schoolaanwezigheid, energie en leerprestaties.

Waarom is het tegengaan van voedseltekorten in Zuid-Kenia zo cruciaal? Voedselonzekerheid heeft verstrekende gevolgen voor de gezondheid, het onderwijs en de ontwikkeling van kinderen. Gebrek aan voedsel leidt tot concentratieproblemen op school, vaker voorkomende gezondheidsproblemen en gemiste kansen voor een betere toekomst. Volgens UNICEF zijn bijna 2 miljoen mensen in Kenia afhankelijk van voedselhulp, met Zuid-Kenia als een van de meest getroffen gebieden. Voedselzekerheid betekent niet alleen volle maagjes, maar ook een stevige basis voor onderwijs, gezondheid en ontwikkeling.

Met onverminderde inzet en dankbaarheid richten we ons op de toekomst. Een oprechte dank aan onze sponsors voor hun vertrouwen en steun.

'Asante sana,

Marie & Claartje



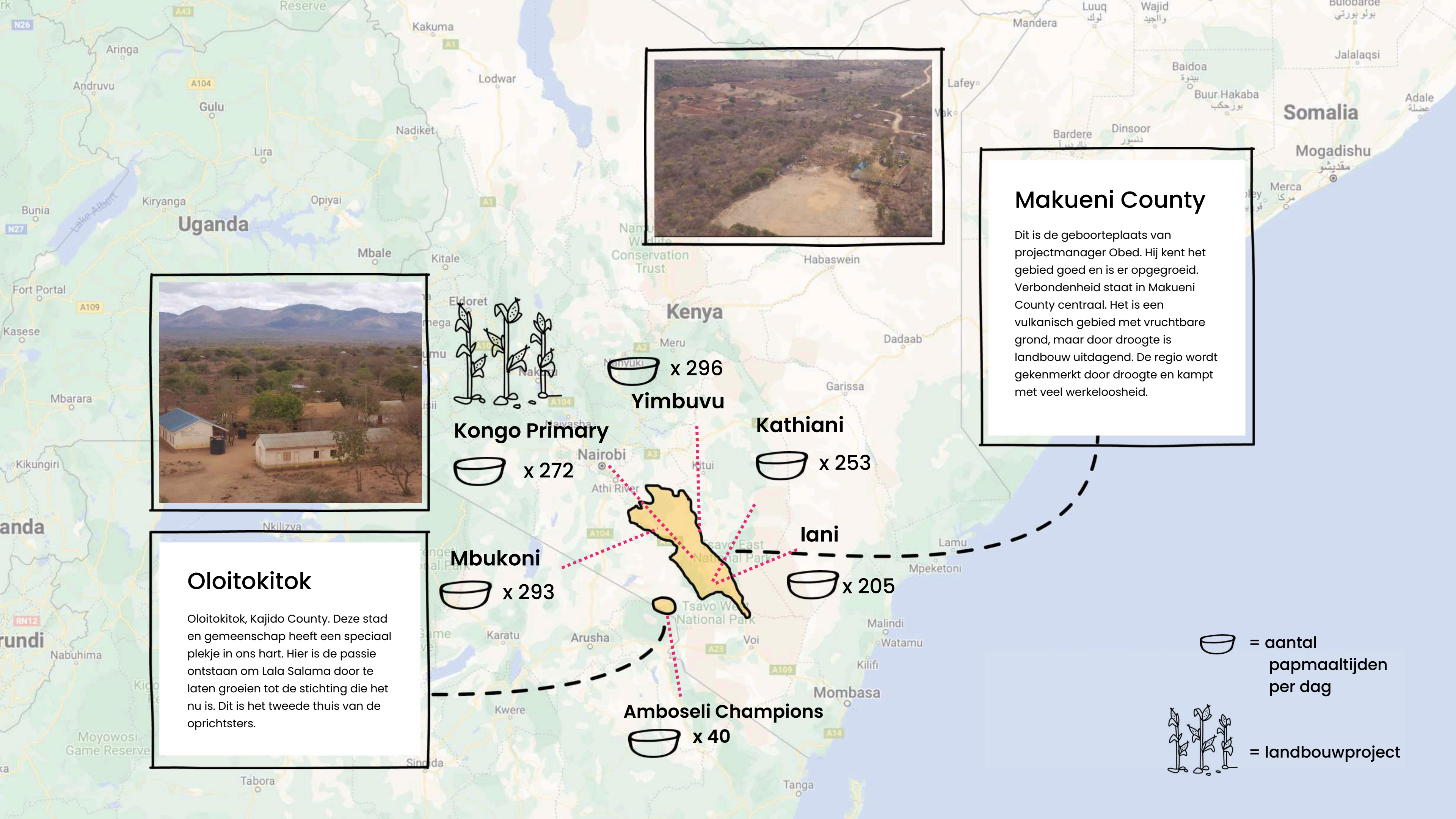



## Makueni County

Dit is de geboorteplaats van projectmanager Obed. Hij kent het gebied goed en is er opgegroeid. Verbondenheid staat in Makueni County centraal. Het is een vulkanisch gebied met vruchtbare grond, maar door droogte is landbouw uitdagend. De regio wordt gekenmerkt door droogte en kampt met veel werkloosheid.

## Oloitokitok

Oloitokitok, Kajido County. Deze stad en gemeenschap heeft een speciaal plekje in ons hart. Hier is de passie ontstaan om Lala Salama door te laten groeien tot de stichting die het nu is. Dit is het tweede thuis van de oprichtsters.

 = aantal papmaaltijden per dag

 = landbouwproject

# Het pap project <sup>2023</sup>



**1356**  
BEKERS PAP PER DAG

**KANSEN VOOR  
VOLGENDE  
GENERATIES**

**MEER KINDEREN  
GAAN NAAR  
SCHOOL EN BLIJVEN  
OP SCHOOL**

**6**  
SCHOLEN



TARWE



GIERST

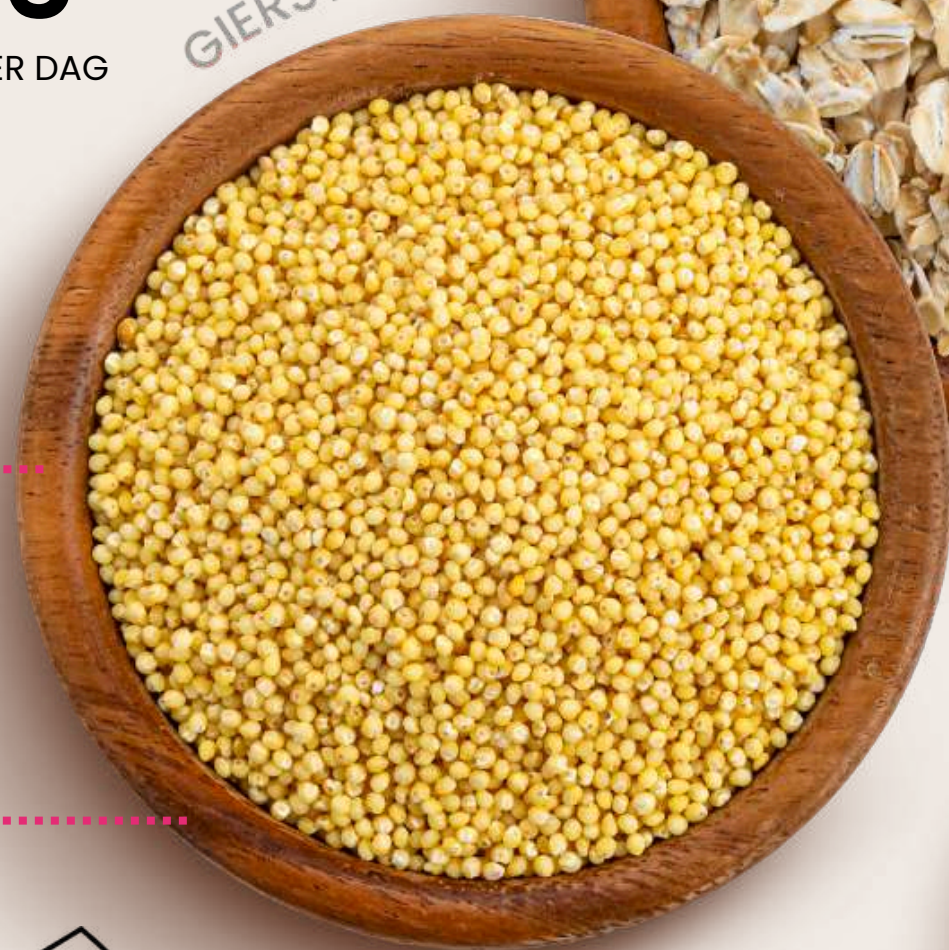

MAIS



SUIKER



**PAP IS DE  
KICKSTART VAN  
DE DAG**

**MINDER HONGER**

**MEER ENERGIE & BETERE  
CONCENTRATIE**

‘The porridge program is a stepping stone. We continue to grow and within time we’ll be a step higher’  
-Obed, projectmanager

# Resultaten papprogramma 2023

Totaal aantal papbekers 2023

**22%** 

Aantal **papbekers** per dag:

2023 **1356**

2022 **1109**

**2444.080**

**20%** 

Aantal **scholen** aangesloten papprogramma:

2023 **6**

2022 **5**

**15%** 

Aantal **maandelijkse donateurs**:

2023 **61**

2022 **53**

**2 scholarships**  
vervolgonderwijs





# Recap 2023



# Financiën 2023

	2023		2022	
<b>Opbrengsten</b>				
Donaties	16.193		21.238	
Overige opbrengsten	15.077		8.613	
		<b>31.270</b>		<b>29.851</b>
<b>Operationele kosten</b>				
Project kosten	-16.593		-8.481	
Overige operationele kosten	-9.457		-2.835	
		<b>-26.050</b>		<b>-11.316</b>
<b>Bruto marge</b>		<b>5.221</b>		<b>18.535</b>
<b>Overige bedrijfskosten</b>				
Marketing & branding	-2.490		-2.889	
Administratieve kosten & huur	-2.212		-4.864	
Overige kosten	-402		-424	
		<b>-5.104</b>		<b>-8.176</b>
<b>Financiële baten en lasten</b>				
Bankkosten en rentelasten	-365		-175	
		<b>-365</b>		<b>-175</b>
Saldo winstberekening		<b>-249</b>		<b>10.184</b>





# Financiële verklaring 2023

LaLa Salama heeft in 2023 een solide financieel jaar gehad. Ondanks de maatschappelijke druk op donaties en fondsenwerving is de totale omzet gestegen met **4,75%**, wat een **positieve ontwikkeling** laat zien ten opzichte van voorgaande jaren.

## Operationele kosten

De operationele kosten aan de projectzijde zijn gestegen door de uitbreiding van onze programma's en het toenemende aantal scholen dat in 2023 is ondersteund. Daarnaast hebben we een belangrijke stap gezet met de start van ons landbouwproject, waarvoor een voorfinanciering nodig was. Deze voorfinanciering is met name zichtbaar in de kosten, het boren van de waterput bij de Kongo Primary School. Deze kosten bedroegen €9457. Daarbij zijn er kosten geboekt op het vooronderzoek van de grond en locatie voor de waterput, het aanvragen van vergunningen en het testen van de kwaliteit van het water. De waterput is een essentieel onderdeel van het landbouwproject en van belang voor de school voor watervoorziening voor de kinderen en sanitair gebruik.

## Overige bedrijfskosten

Aan de andere kant zijn de overige bedrijfskosten teruggelopen. In 2022 werden er eenmalige kosten gemaakt om de groei van de organisatie te ondersteunen, zoals een investering in goed beeldmateriaal voor fondsenwerving. Deze kosten zijn in 2023 niet teruggekeerd. De uitgaven voor marketing en branding zijn stabiel gebleven, vergelijkbaar met het voorgaande jaar.

## Resultaat 2023

Hoewel er in 2023 een klein verlies is geboekt, heeft Lala Salama dit kunnen boeken uit de overige reserves. Dit verlies is voornamelijk toe te schrijven aan de kosten van het landbouwproject. Ondanks deze tijdelijke impact blijft Lala Salama financieel gezond met een solide balanspositie met voldoende liquiditeit om aan onze toekomstige verplichtingen te voldoen.

## Vooruitzichten 2024

De vooruitzichten voor 2024 zijn dat het landbouwproject afgerond wordt, waardoor deze kosten verdwijnen uit de winst en verlies rekening. De opbrengsten die overblijven uit de toegenomen donaties en overige baten zullen vervolgens ingezet worden om de projecten verder op te schalen, zodat de impact op de gemeenschappen die worden ondersteund zal toenemen.

Lala Salama blijft zich inzetten voor duurzame groei en effectieve projectuitvoering, met een focus op financiële stabiliteit en transparantie.



# Waarom een landbouwproject op school?

**Zelfredzaamheid** op het gebied van voedsel is een essentiële stap naar **onafhankelijkheid** van externe resources

Om dit te realiseren, zijn we samen het initiatief gestart om vanuit de school voedsel te verbouwen.

Maar een landbouwproject realiseren kost veel geld, tijd en kennis.

Scholen hebben niet de juiste middelen om dit te starten. Lala Salama werkt samen met de scholen om het project te realiseren.

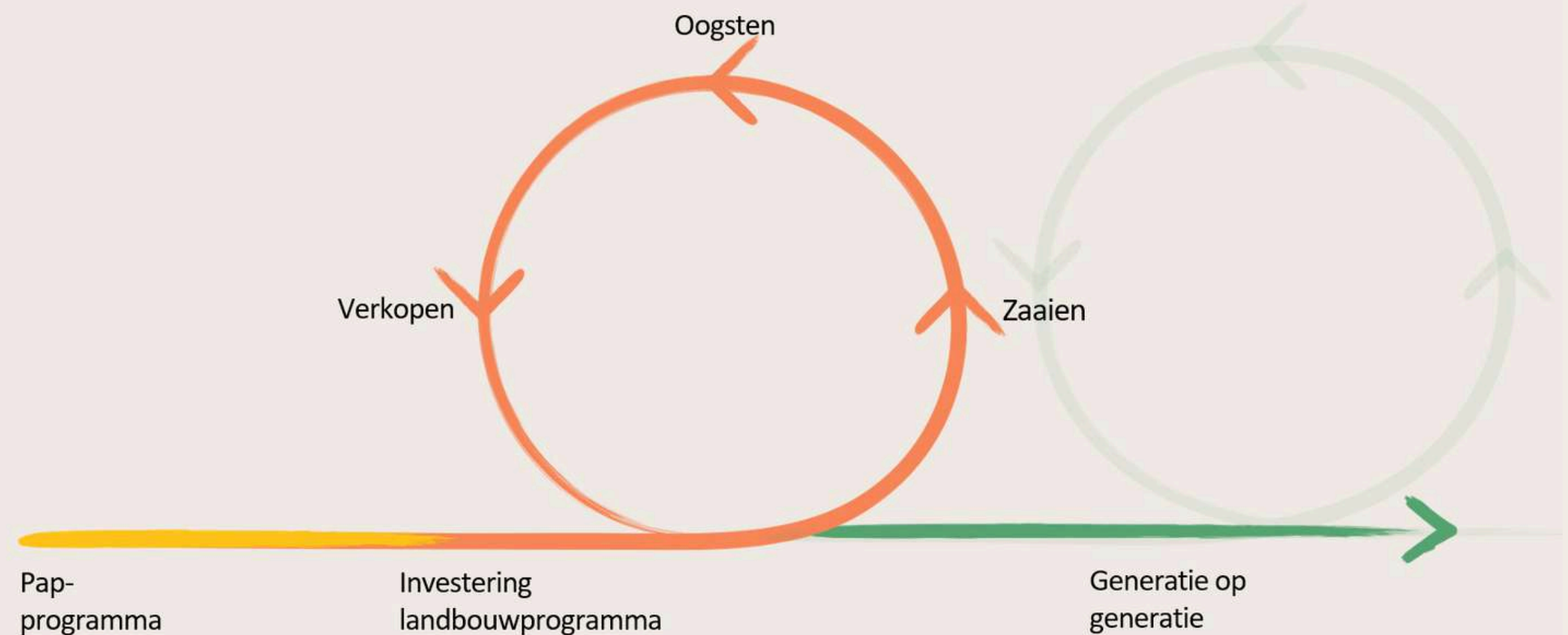



# Strategie

**'The school is blessed with 10 acres of land where we can grow our own food'** en dit is waar het project gebruik van gaat maken. Land, kennis en kunde zijn aanwezig bij de school en samen met Kongo Primary School is er een projectplan opgezet om onze dromen werkelijkheid te maken.



Vorbereiding  
2 maanden

Vormen van een comité van de school, indienen van projectvoorstel, opzetten activiteitenplan & inschakelen expert.



Grondinspecties & rapporten  
2-3 maanden

Vergunningen, hydrologische survey, bodemonderzoek, vastleggen budgetten, mobiliseren ouders & landbouwmedewerkers.



De basis leggen  
3 maanden

Ontginnen van het land, bouwen van watertanks, waterput, irrigatiesysteem, zonnestelsel & trainingen.



Groeien  
3,5 maanden

Zaadjes planten, onderhoud zaadjes, training aan leerlingen.



Oogsten  
1,5 maanden

Monitoring, evaluatie, en leerdoelen voor plannen volgend plantseizoen.

# De eerste stappen in het landbouwproject!

Eind 2022 kwam een van de eerste scholen waar Lala Salama een papprogramma was gestart met het idee om een landbouwproject te starten.

***'The porridge program is the first step in tackling food insecurity, however, it doesn't fully address the hunger challenges of the students and the school keeps depending on the financial support of Lala Salama'*** – board member Kongo Primary School

Samen met de school hebben we een jaar gewerkt aan het projectplan en is het idee van het landbouwproject volledig uitgewerkt. Na de start van de eerste funding hebben we in september 2023 al een eerste stap kunnen zetten: het boren van de waterput.

***'An important aspect of this program is also solving the problem of water challenges through a new water pump'*** – project manager Lala Salama



De waterkwaliteit is getest en de resultaten zijn goed! Het water mag officieel gebruikt worden.



***Op naar de volgende stappen  
in 2024!***

Hoe wij werken

# Aansturing & betrokkenen

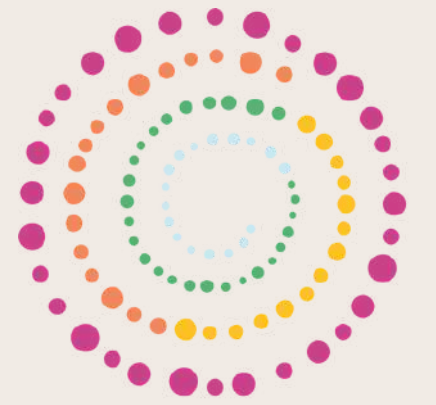

Lala salama



Head teacher Teacher



Projectmanagers Kenia



Project Management Committee



Marie-Claire Claartje



Leerlingen

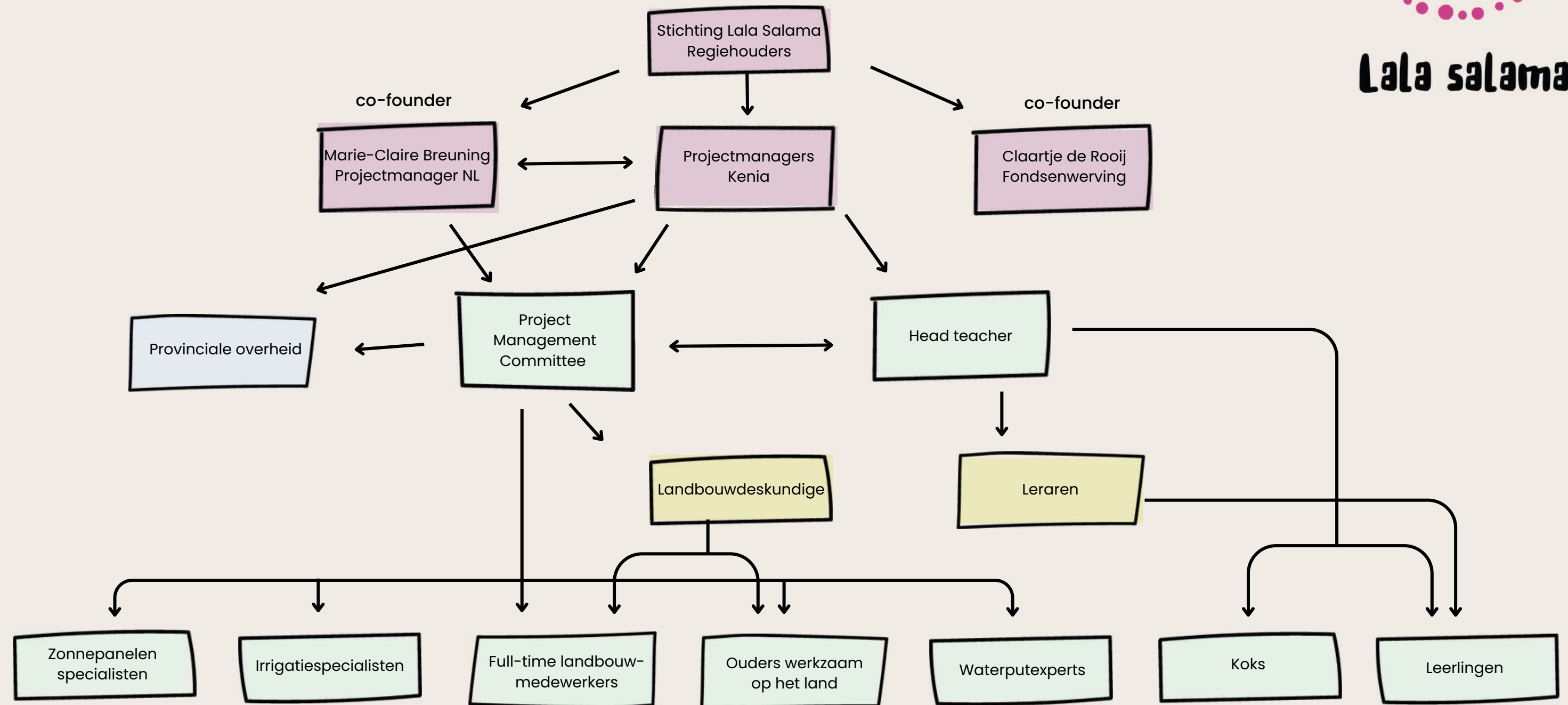

*'Our collaboration with Lala Salama is one of the best, We've never had such collaborations before'*  
-Daniel, head of management committee Kongo primary school

# SDG'S

Sustainable Development Goals: werelddoelen voor duurzame ontwikkeling, vastgesteld door de VN in 2015. De kern: een einde aan extreme armoede, ongelijkheid, onrecht en klimaatverandering. Lala Salama draagt bij aan de volgende SDG's:





# Vooruitzicht op naar voedselzekerheid met ons eerste landbouwproject

# 2024

Lala Salama is ambitieus en wil volgend jaar het eerste landbouwproject realiseren. Daarnaast is het streven drie nieuwe scholen te verbinden aan het papprogramma. Ons doel is zo veel mogelijk scholen in Makueni County zelfredzaam te maken, little by little.

Are you in?

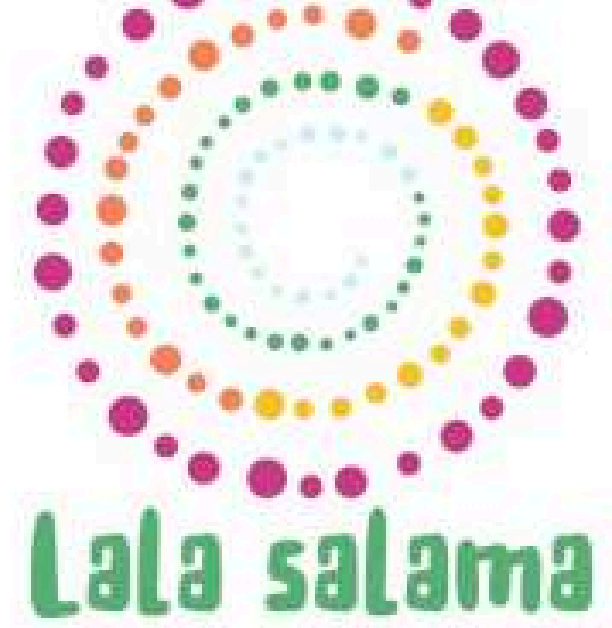

STICHTING LALA SALAMA // RSIN: 854239698 // [WWW.LALASALAMA.ORG](http://WWW.LALASALAMA.ORG) // [INFO@LALASALAMA.ORG](mailto:INFO@LALASALAMA.ORG)