

ALASKA HIGHWAY

Dessins par Marie Larrivé

Ce catalogue d'exposition présente les dessins originaux réalisés par Marie Larrivé pour la bande dessinée Alaska Highway, publiée en octobre 2025 chez Les Baladeurs Éditions. Chaque œuvre, réalisée à la gouache japonaise sur papier Hahnemühle 300g (grain fin), est une pièce unique. L'ensemble des dessins présentés (à l'exception de ceux déjà vendus) sont disponibles à la vente.

Chaque acquisition inclut un encadrement sur mesure ainsi qu'un certificat d'authenticité signé par l'artiste.

Pour plus d'informations ou pour acheter l'une de ces œuvres, veuillez nous contacter par mail à editions@lesbaladeurs.fr

Petits formats

300€

p.4

Moyens formats

600€

p.25

Grands formats

900€

p.32



Sur l'Alaska Highway (2)

Année : 2025

Format : 16 × 12 cm

Technique : Gouache japonaise sur papier

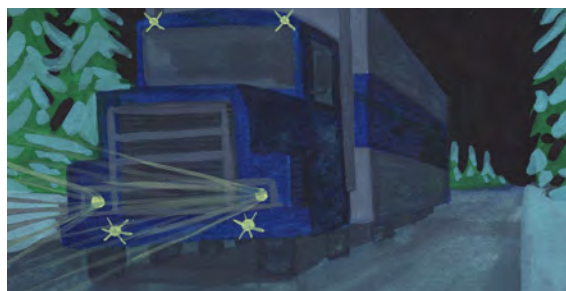

Sur l'Alaska Highway (5)

Année : 2025

Format : 16 × 8 cm

Technique : Gouache sur papier

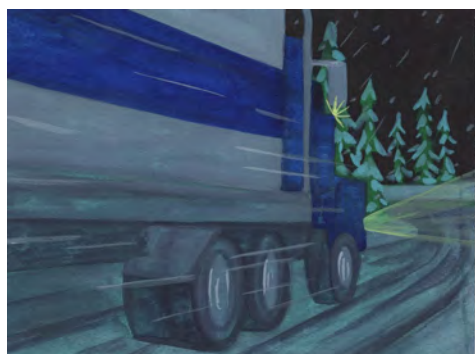

Sur l'Alaska Highway (3)

Année : 2025

Format : 16 × 12 cm

Technique : Gouache japonaise sur papier

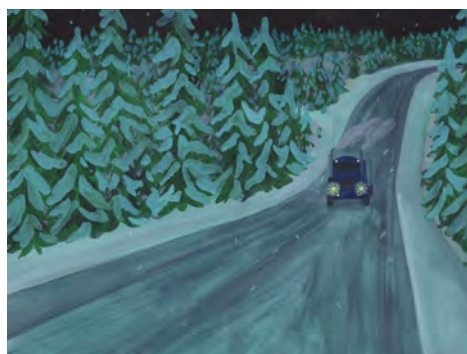

Sur l'Alaska Highway (7)

Année : 2025

Format : 16 × 12 cm

Technique : Gouache japonaise sur papier



Sur l'Alaska Highway (4)

Année : 2025

Format : 16 × 8 cm

Technique : Gouache sur papier



Sur l'Alaska Highway (8)

Année : 2025

Format : 16 × 12 cm

Technique : Gouache japonaise sur papier



Sur l'Alaska Highway (9)

Année : 2025

Format : 16 × 12 cm

Technique : Gouache japonaise sur papier

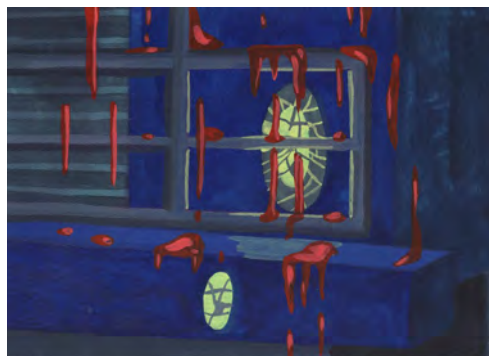

Sur l'Alaska Highway (14)

Année : 2025

Format : 17 × 12 cm

Technique : Gouache japonaise sur papier



Sur l'Alaska Highway (10)

Année : 2025

Format : 16 × 8 cm

Technique : Gouache sur papier

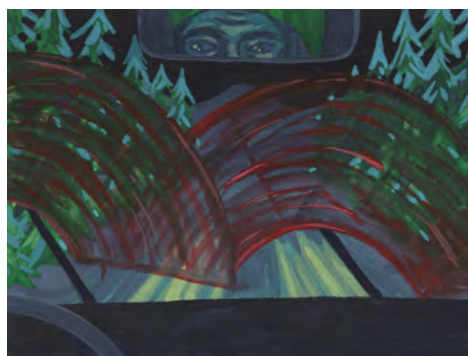

Sur l'Alaska Highway (18)

Année : 2025

Format : 16 × 12 cm

Technique : Gouache japonaise sur papier



Sur l'Alaska Highway (13)

Année : 2025

Format : 16 × 12 cm

Technique : Gouache japonaise sur papier



La station essence (1)

Année : 2025

Format : 16 × 12 cm

Technique : Gouache japonaise sur papier

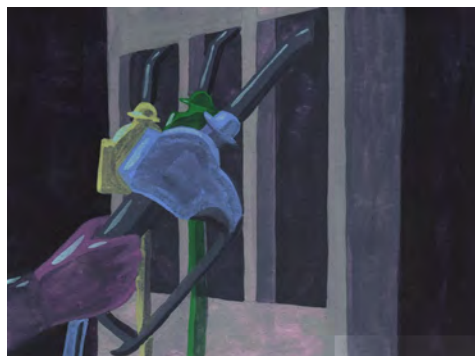

La station essence (2)

Année : 2025

Format : 16 × 12 cm

Technique : Gouache japonaise sur papier



La station essence (6)

Année : 2025

Format : 16 × 12 cm

Technique : Gouache japonaise sur papier



La station essence (3)

Année : 2025

Format : 16 × 12 cm

Technique : Gouache japonaise sur papier

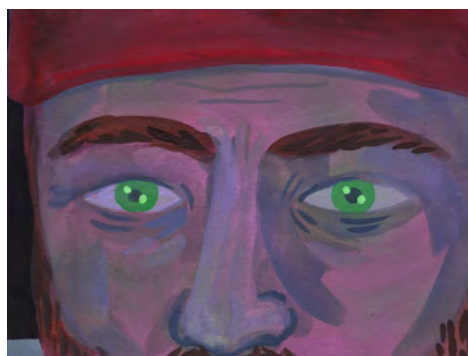

La station essence (7)

Année : 2025

Format : 16 × 12 cm

Technique : Gouache japonaise sur papier



La station essence (5)

Année : 2025

Format : 16 × 12 cm

Technique : Gouache japonaise sur papier

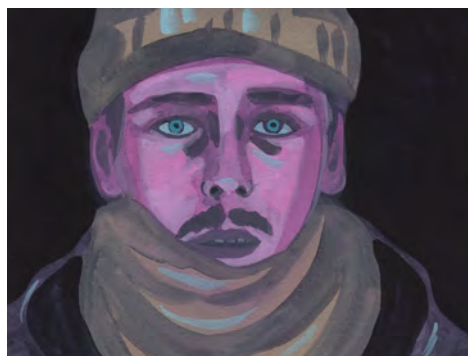

La station essence (8)

Année : 2025

Format : 16 × 12 cm

Technique : Gouache japonaise sur papier



La station essence (9)

Année : 2025

Format : 16 × 12 cm

Technique : Gouache japonaise sur papier



La station essence (12)

Année : 2025

Format : 16 × 12 cm

Technique : Gouache japonaise sur papier



La station essence (10)

Année : 2025

Format : 16 × 12 cm

Technique : Gouache japonaise sur papier



La station essence (13)

Année : 2025

Format : 16 × 12 cm

Technique : Gouache japonaise sur papier

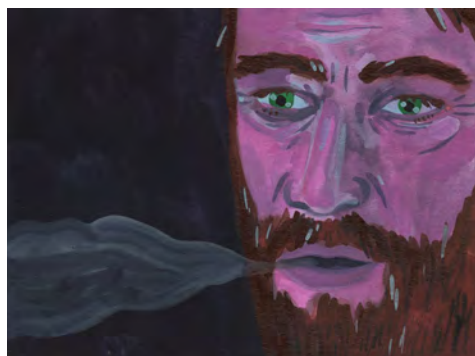

La station essence (11)

Année : 2025

Format : 16 × 12 cm

Technique : Gouache japonaise sur papier



La station essence (14)

Année : 2025

Format : 16 × 12 cm

Technique : Gouache japonaise sur papier



Une nuit au motel (3)

Année : 2025

Format : 16 × 12 cm

Technique : Gouache japonaise sur papier



Une nuit au motel (6)

Année : 2025

Format : 17 × 12 cm

Technique : Gouache japonaise sur papier



Une nuit au motel (4)

Année : 2025

Format : 16 × 12 cm

Technique : Gouache japonaise sur papier



Une nuit au motel (7)

Année : 2025

Format : 17 × 12 cm

Technique : Gouache japonaise sur papier

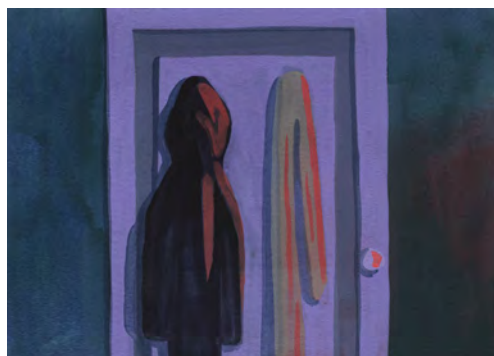

Une nuit au motel (5)

Année : 2025

Format : 17 × 12 cm

Technique : Gouache japonaise sur papier



Une nuit au motel (8)

Année : 2025

Format : 17 × 12 cm

Technique : Gouache japonaise sur papier



Le mirage du lynx (2)

Année : 2025

Format : 17 × 12 cm

Technique : Gouache japonaise sur papier



Le mirage du lynx (5)

Année : 2025

Format : 17 × 12 cm

Technique : Gouache japonaise sur papier



Le mirage du lynx (3)

Année : 2025

Format : 17 × 12 cm

Technique : Gouache japonaise sur papier

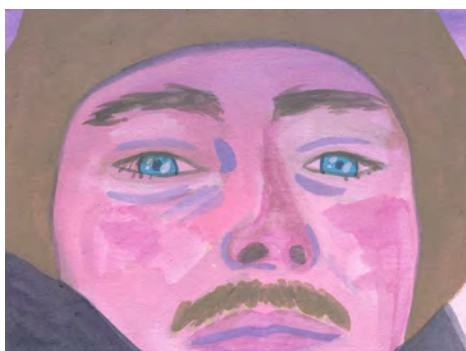

Pistage en forêt (2)

Année : 2025

Format : 16 × 12 cm

Technique : Gouache japonaise sur papier



Le mirage du lynx (4)

Année : 2025

Format : 17 × 12 cm

Technique : Gouache japonaise sur papier



Pistage en forêt (3)

Année : 2025

Format : 16 × 12 cm

Technique : Gouache japonaise sur papier



Pistage en forêt (4)

Année : 2025

Format : 16 × 12 cm

Technique : Gouache japonaise sur papier



Pistage en forêt (7)

Année : 2025

Format : 16 × 12 cm

Technique : Gouache japonaise sur papier



Pistage en forêt (5)

Année : 2025

Format : 16 × 12 cm

Technique : Gouache japonaise sur papier



Pistage en forêt (9)

Année : 2025

Format : 16 × 12 cm

Technique : Gouache japonaise sur papier



Pistage en forêt (6)

Année : 2025

Format : 16 × 12 cm

Technique : Gouache japonaise sur papier



Pistage en forêt (10)

Année : 2025

Format : 16 × 12 cm

Technique : Gouache japonaise sur papier

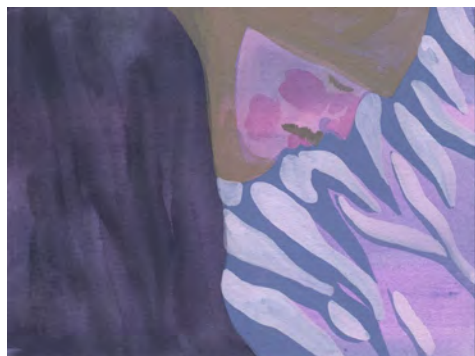

Pistage en forêt (11)

Année : 2025

Format : 16 × 12 cm

Technique : Gouache japonaise sur papier



Pistage en forêt (12)

Année : 2025

Format : 16 × 12 cm

Technique : Gouache japonaise sur papier

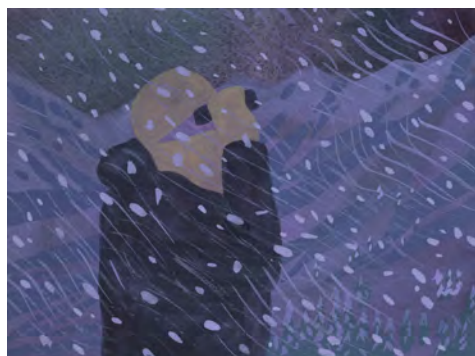

La tempête de neige (2)

Année : 2025

Format : 16 × 12 cm

Technique : Gouache japonaise sur papier



La tempête de neige (3)

Année : 2025

Format : 16 × 12 cm

Technique : Gouache japonaise sur papier



La tempête de neige (4)

Année : 2025

Format : 16 × 12 cm

Technique : Gouache japonaise sur papier



La tempête de neige (5)

Année : 2025

Format : 16 × 12 cm

Technique : Gouache japonaise sur papier



La tempête de neige (7)

Année : 2025

Format : 16 × 12 cm

Technique : Gouache japonaise sur papier

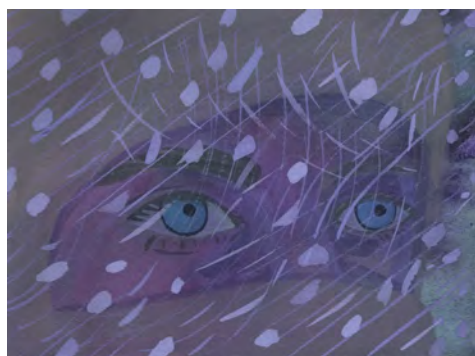

La tempête de neige (8)

Année : 2025

Format : 16 × 12 cm

Technique : Gouache japonaise sur papier



L'aube boréale (1)

Année : 2025

Format : 16 × 12 cm

Technique : Gouache japonaise sur papier



L'aube boréale (2)

Année : 2025

Format : 16 × 12 cm

Technique : Gouache japonaise sur papier



L'aube boréale (3)

Année : 2025

Format : 16 × 12 cm

Technique : Gouache japonaise sur papier



L'aube boréale (4)

Année : 2025

Format : 16 × 12 cm

Technique : Gouache japonaise sur papier

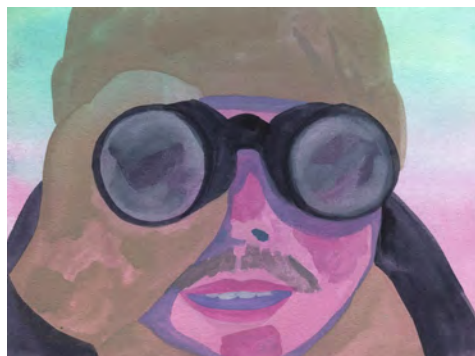

L'aube boréale (6)

Année : 2025

Format : 16 × 12 cm

Technique : Gouache japonaise sur papier



La forêt verte (5)

Année : 2025

Format : 16 × 12 cm

Technique : Gouache japonaise sur papier



La forêt verte (2)

Année : 2025

Format : 16 × 12 cm

Technique : Gouache japonaise sur papier



La forêt verte (6)

Année : 2025

Format : 16 × 12 cm

Technique : Gouache japonaise sur papier



La forêt verte (3)

Année : 2025

Format : 16 × 12 cm

Technique : Gouache japonaise sur papier



La forêt verte (7)

Année : 2025

Format : 16 × 12 cm

Technique : Gouache japonaise sur papier



La forêt verte (8)

Année : 2025

Format : 16 × 12 cm

Technique : Gouache japonaise sur papier

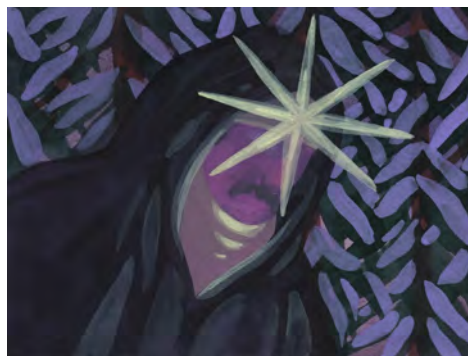

À l'affût (3)

Année : 2025

Format : 16 × 12 cm

Technique : Gouache japonaise sur papier



À l'affût (1)

Année : 2025

Format : 16 × 12 cm

Technique : Gouache japonaise sur papier

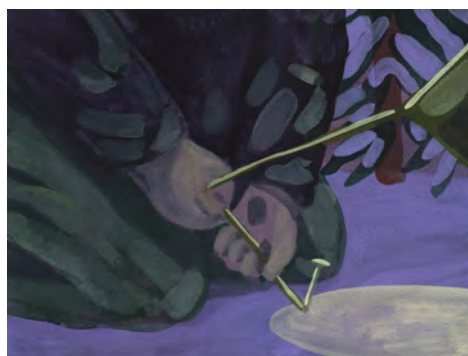

À l'affût (4)

Année : 2025

Format : 16 × 12 cm

Technique : Gouache japonaise sur papier

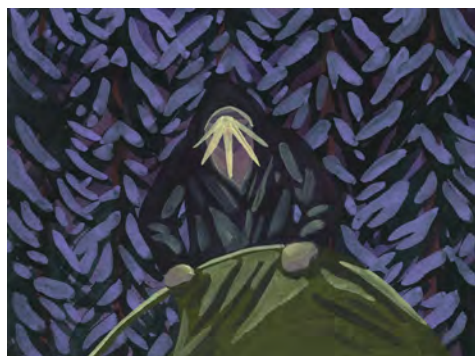

À l'affût (2)

Année : 2025

Format : 16 × 12 cm

Technique : Gouache japonaise sur papier



À l'affût (7)

Année : 2025

Format : 16 × 12 cm

Technique : Gouache japonaise sur papier



À l'affût (8)

Année : 2025

Format : 16 × 12 cm

Technique : Gouache japonaise sur papier



À l'affût (9)

Année : 2025

Format : 17 × 12 cm

Technique : Gouache japonaise sur papier

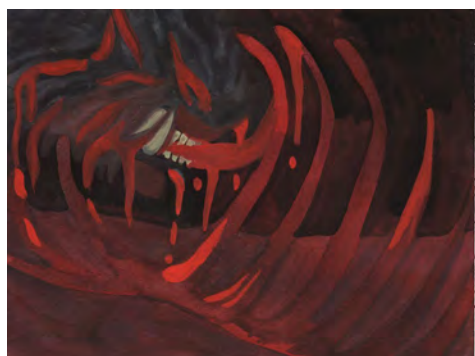

Le cauchemar rouge (3)

Année : 2025

Format : 16 × 12 cm

Technique : Gouache japonaise sur papier

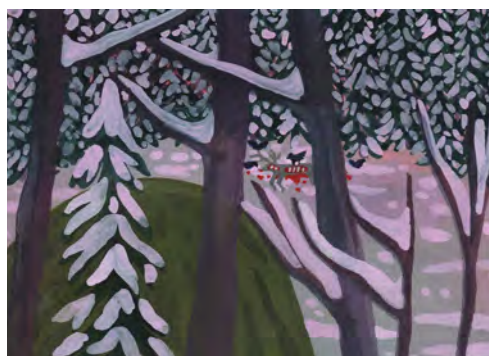

À l'affût (13)

Année : 2025

Format : 17 × 12 cm

Technique : Gouache japonaise sur papier



Le cauchemar rouge (4)

Année : 2025

Format : 16 × 12 cm

Technique : Gouache japonaise sur papier



À l'affût (15)

Année : 2025

Format : 16 × 12 cm

Technique : Gouache japonaise sur papier



À l'affût (16)

Année : 2025

Format : 16 × 12 cm

Technique : Gouache japonaise sur papier



À l'affût (20)

Année : 2025

Format : 17 × 12 cm

Technique : Gouache japonaise sur papier

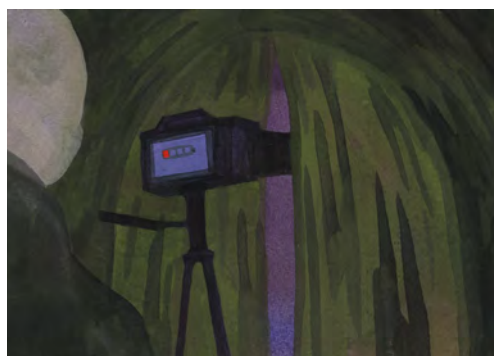

À l'affût (18)

Année : 2025

Format : 17 × 12 cm

Technique : Gouache japonaise sur papier

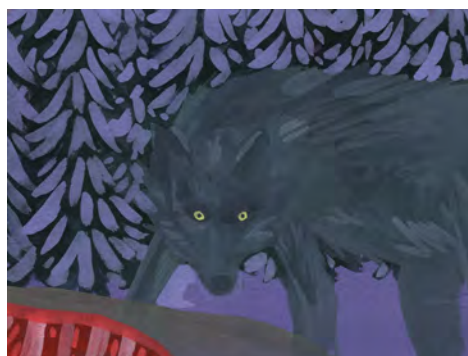

À l'affût (21)

Année : 2025

Format : 16 × 12 cm

Technique : Gouache japonaise sur papier



À l'affût (19)

Année : 2025

Format : 17 × 12 cm

Technique : Gouache japonaise sur papier

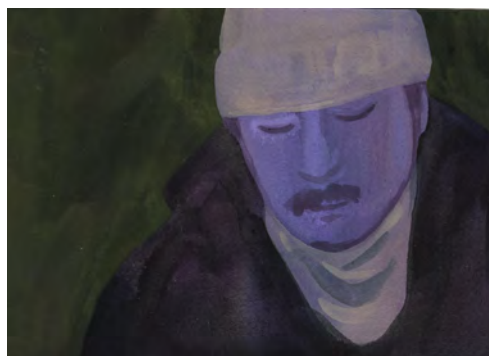

À l'affût (23)

Année : 2025

Format : 17 × 12 cm

Technique : Gouache japonaise sur papier



À l'affût (24)

Année : 2025

Format : 17 × 12 cm

Technique : Gouache japonaise sur papier

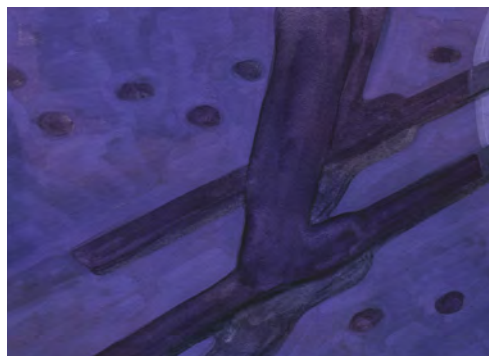

La marche nocturne (3)

Année : 2025

Format : 17 × 12 cm

Technique : Gouache japonaise sur papier



La marche nocturne (1)

Année : 2025

Format : 17 × 12 cm

Technique : Gouache japonaise sur papier



La marche nocturne (4)

Année : 2025

Format : 17 × 12 cm

Technique : Gouache japonaise sur papier

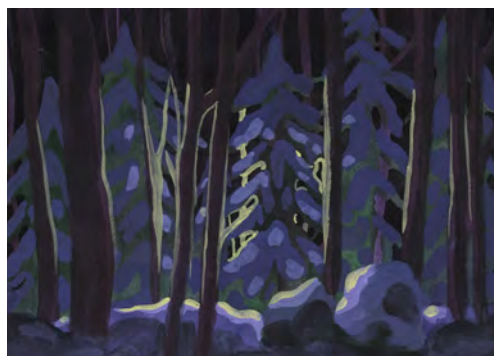

La marche nocturne (2)

Année : 2025

Format : 17 × 12 cm

Technique : Gouache japonaise sur papier



La marche nocturne (10)

Année : 2025

Format : 16 × 12 cm

Technique : Gouache japonaise sur papier

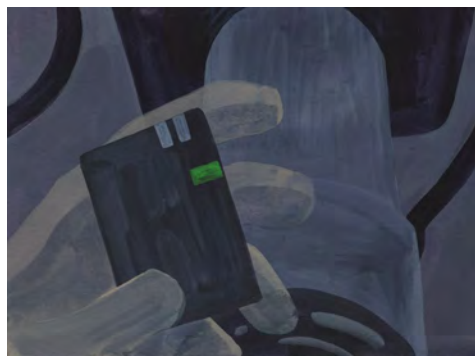

La marche nocturne (11)

Année : 2025

Format : 16 × 12 cm

Technique : Gouache japonaise sur papier



Rencontre avec le loup (5)

Année : 2025

Format : 16 × 12 cm

Technique : Gouache japonaise sur papier



La marche nocturne (12)

Année : 2025

Format : 16 × 12 cm

Technique : Gouache japonaise sur papier



Rencontre avec le loup (6)

Année : 2025

Format : 16 × 12 cm

Technique : Gouache japonaise sur papier



La marche nocturne (13)

Année : 2025

Format : 16 × 12 cm

Technique : Gouache japonaise sur papier

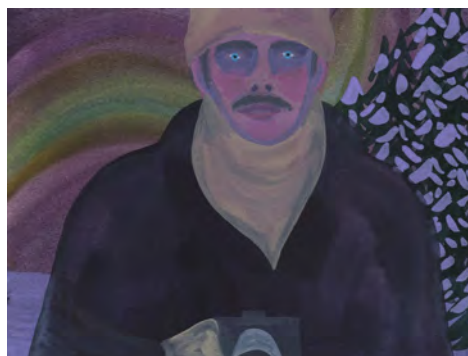

Rencontre avec le loup (7)

Année : 2025

Format : 16 × 12 cm

Technique : Gouache japonaise sur papier



Rencontre avec le loup (8)

Année : 2025

Format : 16 × 12 cm

Technique : Gouache japonaise sur papier



Le dernier souffle du loup (5)

Année : 2025

Format : 15 × 10 cm

Technique : Gouache japonaise sur papier

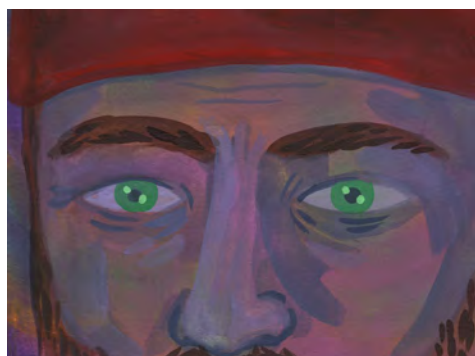

Le dernier souffle du loup (3)

Année : 2025

Format : 16 × 12 cm

Technique : Gouache japonaise sur papier



Le dernier souffle du loup (9)

Année : 2025

Format : 16 × 12 cm

Technique : Gouache japonaise sur papier

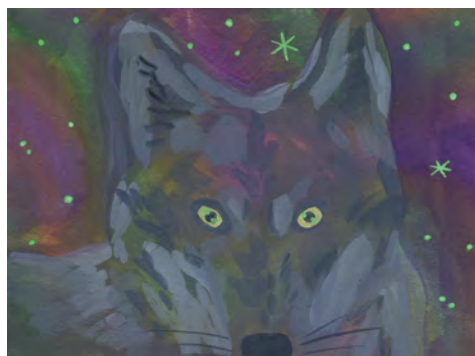

Le dernier souffle du loup (4)

Année : 2025

Format : 16 × 12 cm

Technique : Gouache japonaise sur papier



Le dernier souffle du loup (10)

Année : 2025

Format : 16 × 12 cm

Technique : Gouache japonaise sur papier



Le dernier souffle du loup (12)

Année : 2025

Format : 16 × 12 cm

Technique : Gouache japonaise sur papier



Une nuit au motel (12)

Année : 2025

Format : 17 × 12 cm

Technique : Gouache japonaise sur papier



Une nuit au motel (10)

Année : 2025

Format : 17 × 12 cm

Technique : Gouache japonaise sur papier

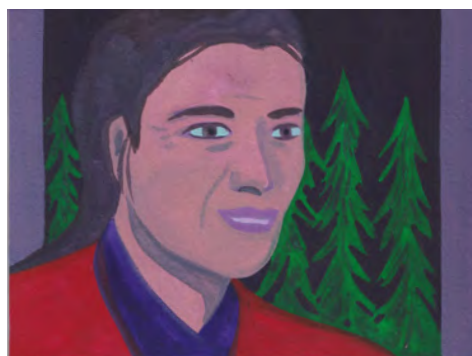

Une nuit au motel (14)

Année : 2025

Format : 16 × 12 cm

Technique : Gouache japonaise sur papier



Une nuit au motel (11)

Année : 2025

Format : 17 × 12 cm

Technique : Gouache japonaise sur papier



Une nuit au motel (15)

Année : 2025

Format : 16 × 12 cm

Technique : Gouache japonaise sur papier

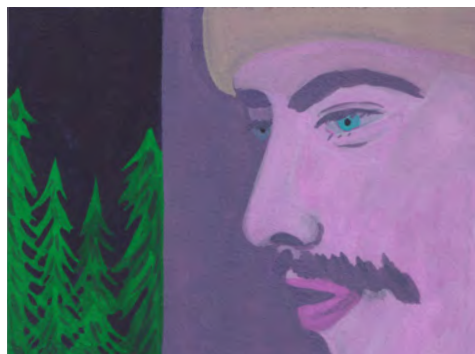

Une nuit au motel (16)

Année : 2025

Format : 16 × 12 cm

Technique : Gouache japonaise sur papier

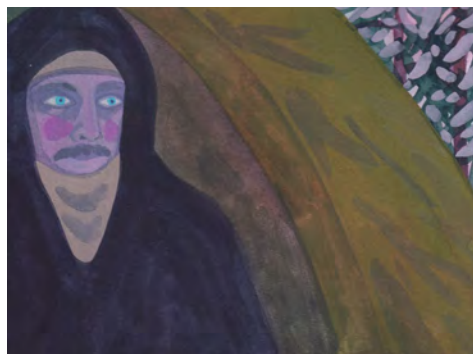

À l'affût (25)

Année : 2025

Format : 16 × 12 cm

Technique : Gouache japonaise sur papier



Une nuit au motel (17)

Année : 2025

Format : 16 × 12 cm

Technique : Gouache japonaise sur papier



À l'affût (26)

Année : 2025

Format : 16 × 12 cm

Technique : Gouache japonaise sur papier

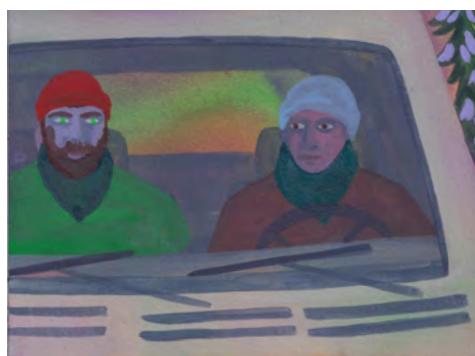

Le dernier souffle du loup (15)

Année : 2025

Format : 16 × 12 cm

Technique : Gouache japonaise sur papier

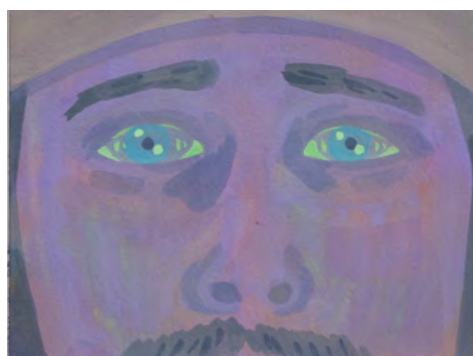

Le dernier souffle du loup (16)

Année : 2025

Format : 16 × 12 cm

Technique : Gouache japonaise sur papier

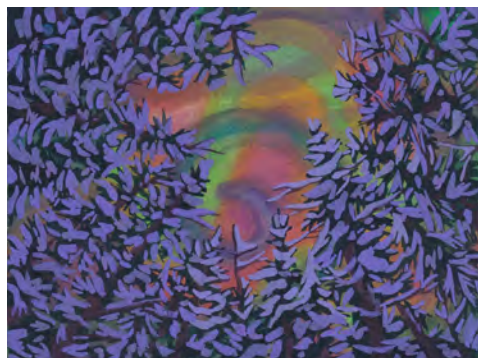

Les aurores (3)

Année : 2025

Format : 20 × 15 cm

Technique : Gouache japonaise sur papier

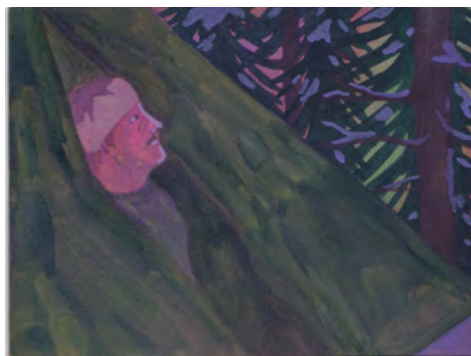

Les aurores (6)

Année : 2025

Format : 16 × 12 cm

Technique : Gouache japonaise sur papier

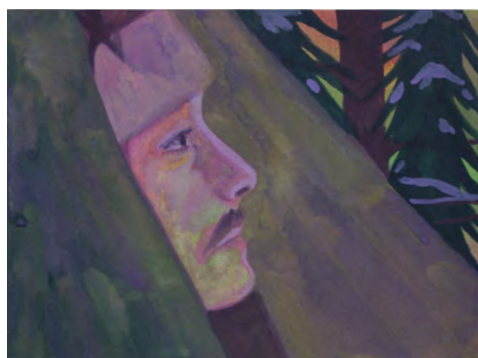

Les aurores (4)

Année : 2025

Format : 16 × 12 cm

Technique : Gouache japonaise sur papier



Les aurores (7)

Année : 2025

Format : 16 × 12 cm

Technique : Gouache japonaise sur papier



Les aurores (5)

Année : 2025

Format : 16 × 12 cm

Technique : Gouache japonaise sur papier



Les aurores (8)

Année : 2025

Format : 17 × 15 cm

Technique : Gouache japonaise sur papier



Les aurores (9)

Année : 2025

Format : 16 × 12 cm

Technique : Gouache japonaise sur papier



Sur l'Alaska Highway (25)

Année : 2025

Format : 16 × 12 cm

Technique : Gouache japonaise sur papier



La forêt verte (10)

Année : 2025

Format : 16 × 12 cm

Technique : Gouache japonaise sur papier



La piste du loup (8)

Année : 2025

Format : 16 × 12 cm

Technique : Gouache japonaise sur papier



La forêt verte (11)

Année : 2025

Format : 16 × 12 cm

Technique : Gouache japonaise sur papier



La marche nocturne (14)

Année : 2025

Format : 15 × 10 cm

Technique : Gouache japonaise sur papier

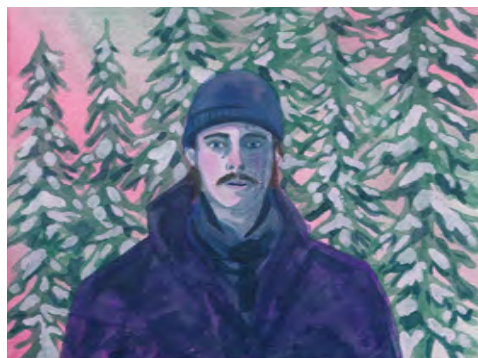

Pistage en forêt (14)

Année : 2025

Format : 20 × 15 cm

Technique : Gouache japonaise sur papier



La marche nocturne (15)

Année : 2025

Format : 15 × 10 cm

Technique : Gouache japonaise sur papier

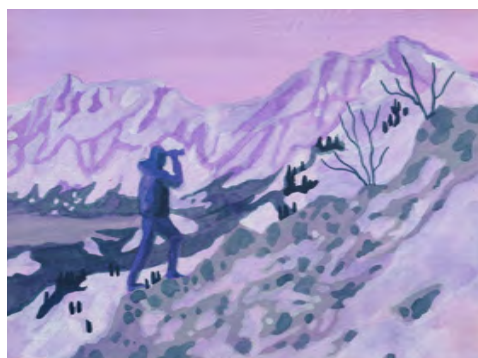

Pistage en forêt (15)

Année : 2025

Format : 20 × 15 cm

Technique : Gouache japonaise sur papier

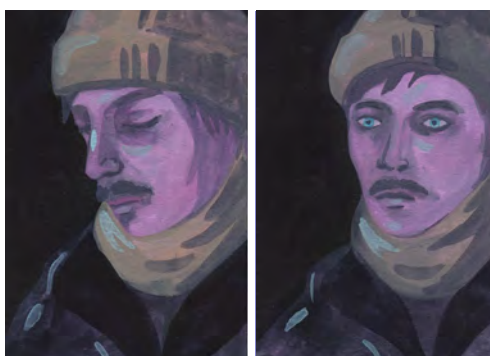

Dyptyque - La station essence (4)

Année : 2025

Format : 8 × 12 cm (x2) Disponibles à l'unité

Technique : Gouache japonaise sur papier



Dyptyque - Sur l'Alaska Highway (6)

Année : 2025

Format : 8 × 8 cm (x2) Disponibles à l'unité

Technique : Gouache japonaise sur papier

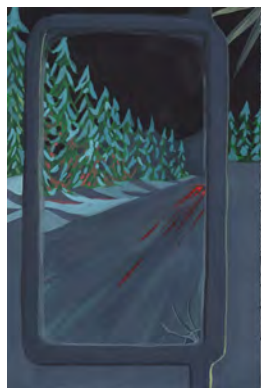

Sur l'Alaska Highway (15)

Année : 2025

Format : 16 × 24 cm

Technique : Gouache japonaise sur papier



Triptyque - Sur l'Alaska Highway (21)

Année : 2025

Format : 8 × 12 cm (x3) Disponibles à l'unité

Technique : Gouache japonaise sur papier



Sur l'Alaska Highway (19)

Année : 2025

Format : 16 × 24 cm

Technique : Gouache japonaise sur papier



Sur l'Alaska Highway (22)

Année : 2025

Format : 16 × 24 cm

Technique : Gouache japonaise sur papier

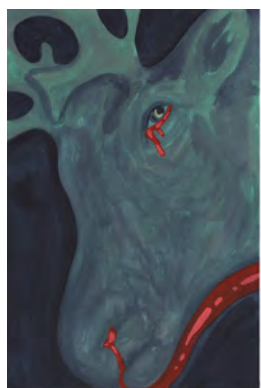

Sur l'Alaska Highway (20)

Année : 2025

Format : 16 × 24 cm

Technique : Gouache japonaise sur papier

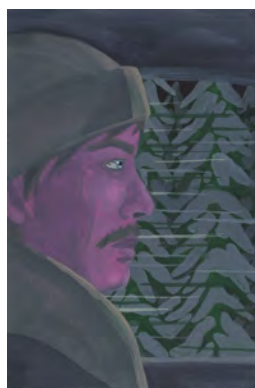

Sur l'Alaska Highway (23)

Année : 2025

Format : 16 × 24 cm

Technique : Gouache japonaise sur papier



Une nuit au motel (2)

Année : 2025

Format : 16 × 24 cm

Technique : Gouache japonaise sur papier



Pistage en forêt (1)

Année : 2025

Format : 16 × 24 cm

Technique : Gouache japonaise sur papier

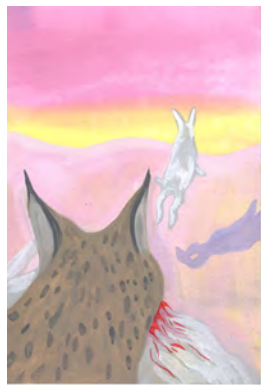

Le mirage du lynx (7)

Année : 2025

Format : 17 × 23 cm

Technique : Gouache japonaise sur papier

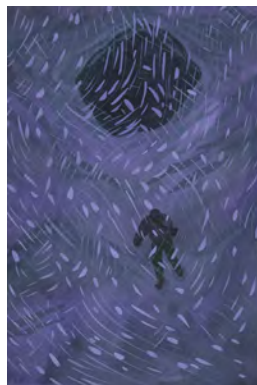

La tempête de neige (9)

Année : 2025

Format : 16 × 24 cm

Technique : Gouache japonaise sur papier

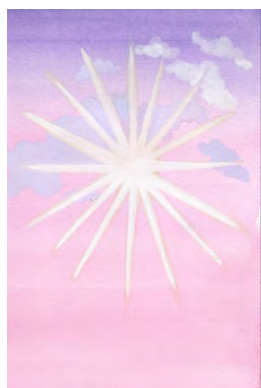

Le mirage du lynx (8)

Année : 2025

Format : 16 × 24 cm

Technique : Gouache japonaise sur papier

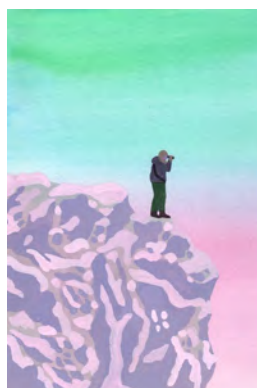

L'aube boréale (5)

Année : 2025

Format : 16 × 24 cm

Technique : Gouache japonaise sur papier

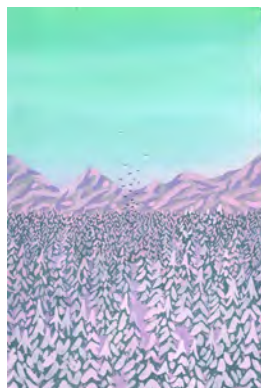

L'aube boréale (7)

Année : 2025

Format : 16 × 24 cm

Technique : Gouache japonaise sur papier

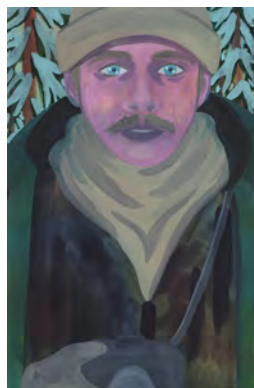

La piste du loup (6)

Année : 2025

Format : 16 × 24 cm

Technique : Gouache japonaise sur papier



La piste du loup (3)

Année : 2025

Format : 16 × 24 cm

Technique : Gouache japonaise sur papier



La piste du loup (7)

Année : 2025

Format : 16 × 24 cm

Technique : Gouache japonaise sur papier

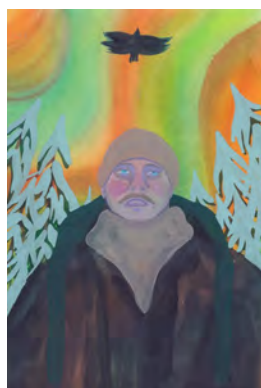

La piste du loup (4)

Année : 2025

Format : 16 × 24 cm

Technique : Gouache japonaise sur papier

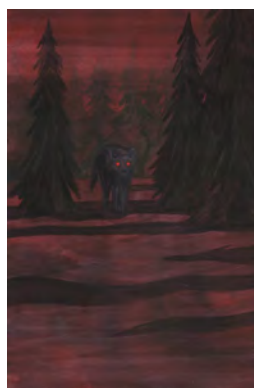

Le cauchemar rouge (2)

Année : 2025

Format : 16 × 24 cm

Technique : Gouache japonaise sur papier



Le cauchemar rouge (5)

Année : 2025

Format : 16 × 24 cm

Technique : Gouache japonaise sur papier



À l'affût (11)

Année : 2025

Format : 16 × 24 cm

Technique : Gouache japonaise sur papier

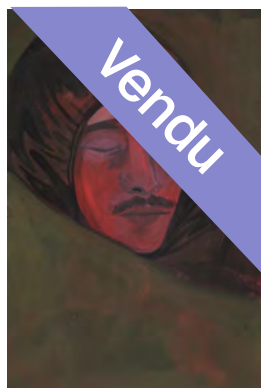

Le cauchemar rouge (6)

Année : 2025

Format : 16 × 24 cm

Technique : Gouache japonaise sur papier

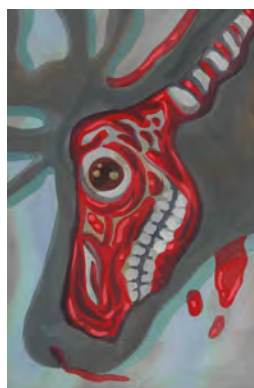

À l'affût (12)

Année : 2025

Format : 16 × 24 cm

Technique : Gouache japonaise sur papier

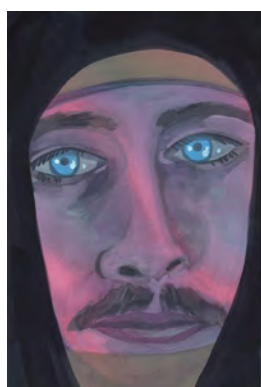

À l'affût (10)

Année : 2025

Format : 16 × 24 cm

Technique : Gouache japonaise sur papier

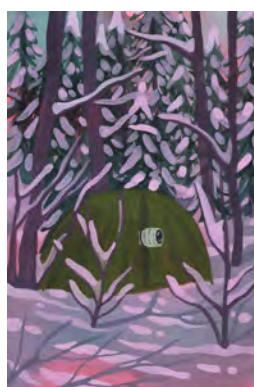

À l'affût (14)

Année : 2025

Format : 17 × 23 cm

Technique : Gouache japonaise sur papier

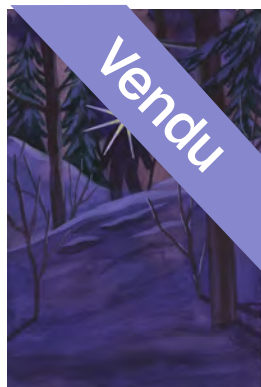

La marche nocturne (5)

Année : 2025

Format : 16 × 24 cm

Technique : Gouache japonaise sur papier



Rencontre avec le loup (2)

Année : 2025

Format : 16 × 24 cm

Technique : Gouache japonaise sur papier



La marche nocturne (6)

Année : 2025

Format : 16 × 24 cm

Technique : Gouache japonaise sur papier



Rencontre avec le loup (3)

Année : 2025

Format : 16 × 24 cm

Technique : Gouache japonaise sur papier

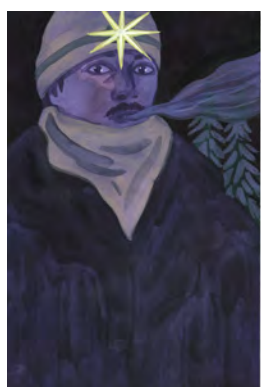

La marche nocturne (7)

Année : 2025

Format : 16 × 24 cm

Technique : Gouache japonaise sur papier

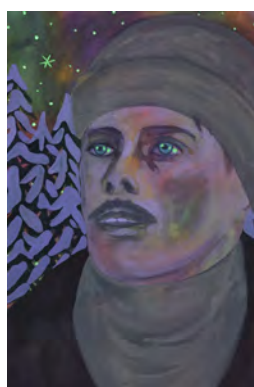

Les aurores (2)

Année : 2025

Format : 16 × 24 cm

Technique : Gouache japonaise sur papier



Le dernier souffle du loup (2)

Année : 2025

Format : 16 × 24 cm

Technique : Gouache japonaise sur papier



La carcasse dans la neige (3)

Année : 2025

Format : 16 × 24 cm

Technique : Gouache japonaise sur papier



Sur l'Alaska Highway (26)

Année : 2025

Format : 32 × 12 cm

Technique : Gouache sur papier



Polyptyque - Sur l'Alaska Highway (24)

Année : 2025

Format : 8,5 × 8 cm (x6) Disponibles à l'unité

Technique : Gouache japonaise sur papier

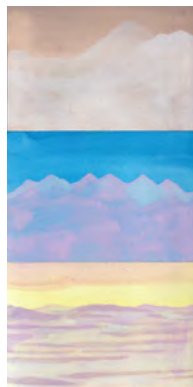

Les aurores (10)

Année : 2025

Format : 15 × 10 cm (x3) Disponibles à l'unité

Technique : Gouache japonaise sur papier



La station essence (15)

Année : 2025

Format : 32 × 12 cm

Technique : Gouache sur papier

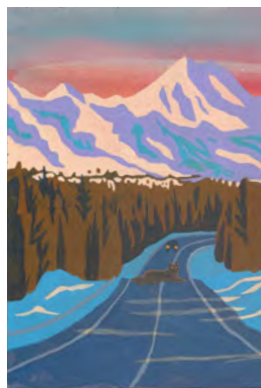

La rencontre avec le loup (9)

Année : 2025

Format : 17 × 24 cm

Technique : Gouache japonaise sur papier



Pistage en forêt (13)

Année : 2025

Format : 24 × 16 cm

Technique : Gouache japonaise sur papier



Triptyque - Le mirage du lynx (6)

Année : 2025

Format : 8 × 17 cm (x3) Disponibles à l'unité

Technique : Gouache japonaise sur papier

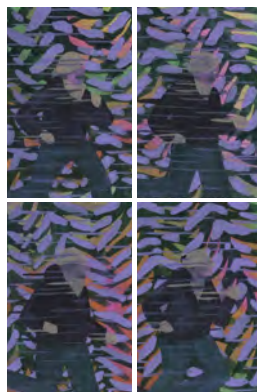

Polyptyque - Le dernier souffle du loup (11)

Année : 2025

Format : 8 × 12 cm (x4) Disponibles à l'unité

Technique : Gouache japonaise sur papier



Sur l'Alaska Highway (1)

Année : 2025

Format : 32 × 24 cm

Technique : Gouache japonaise sur papier



Sur l'Alaska Highway (17)

Année : 2025

Format : 34 × 24 cm

Technique : Gouache japonaise sur papier

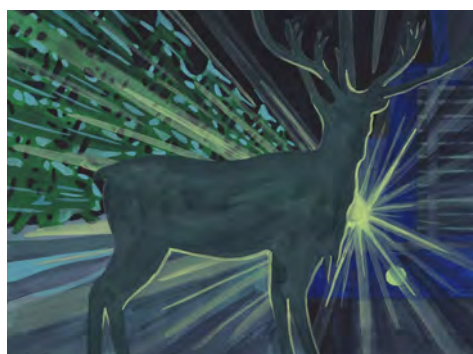

Sur l'Alaska Highway (11)

Année : 2025

Format : 32 × 24 cm

Technique : Gouache japonaise sur papier



Une nuit au motel (1)

Année : 2025

Format : 34 × 24 cm

Technique : Gouache japonaise sur papier

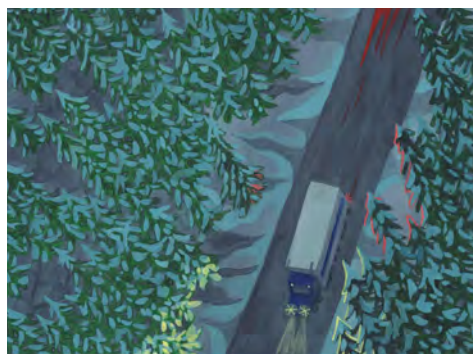

Sur l'Alaska Highway (12)

Année : 2025

Format : 32 × 23 cm

Technique : Gouache japonaise sur papier

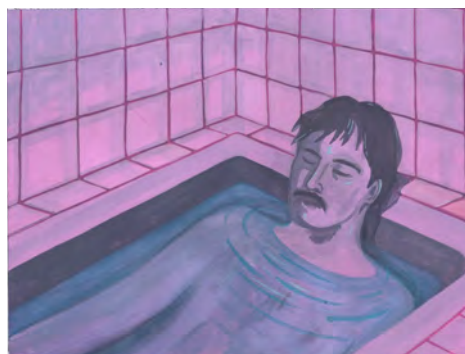

Une nuit au motel (9)

Année : 2025

Format : 34 × 24 cm

Technique : Gouache japonaise sur papier



Le mirage du lynx (1)

Année : 2025

Format : 32 × 24 cm

Technique : Gouache japonaise sur papier

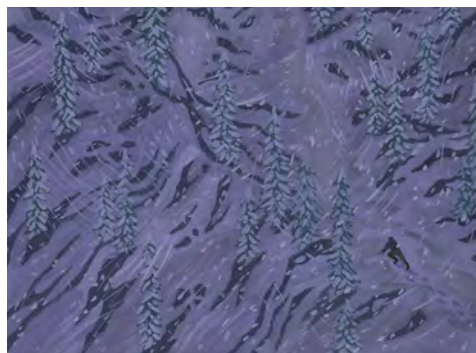

La tempête de neige (6)

Année : 2025

Format : 32 × 24 cm

Technique : Gouache japonaise sur papier

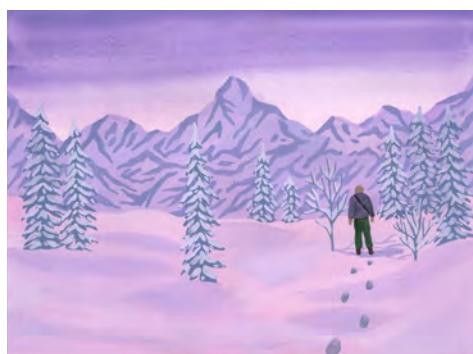

Pistage en forêt (8)

Année : 2025

Format : 32 × 24 cm

Technique : Gouache japonaise sur papier

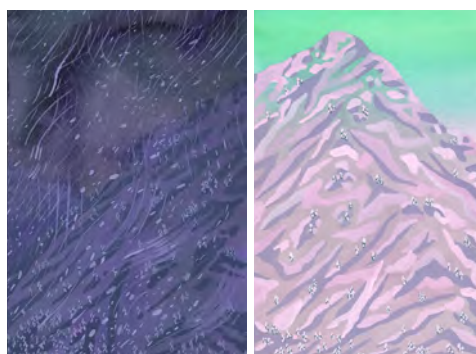

Diptyque - Le calme après la tempête

Année : 2025

Format : 16 × 24 cm (x2) Disponibles à l'unité

Technique : Gouache japonaise sur papier

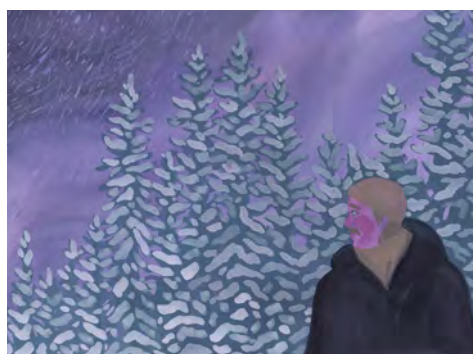

La tempête de neige (1)

Année : 2025

Format : 32 × 24 cm

Technique : Gouache japonaise sur papier



La forêt verte (1)

Année : 2025

Format : 32 × 24 cm

Technique : Gouache japonaise sur papier



La forêt verte (4)

Année : 2025

Format : 32 × 24 cm

Technique : Gouache japonaise sur papier



La piste du loup (2)

Année : 2025

Format : 32 × 24 cm

Technique : Gouache japonaise sur papier

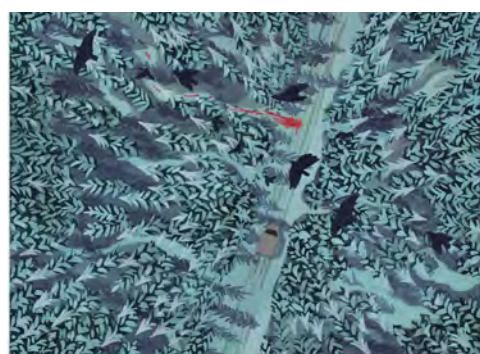

La forêt verte (9)

Année : 2025

Format : 34 × 24 cm

Technique : Gouache japonaise sur papier

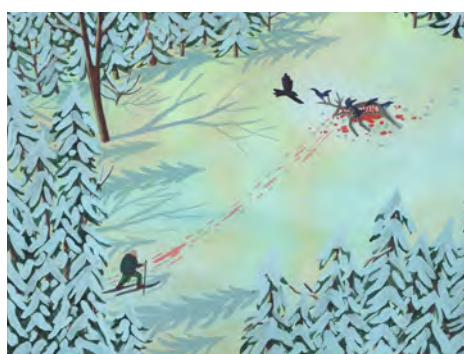

La piste du loup (5)

Année : 2025

Format : 32 × 24 cm

Technique : Gouache japonaise sur papier



La piste du loup (1)

Année : 2025

Format : 32 × 24 cm

Technique : Gouache japonaise sur papier

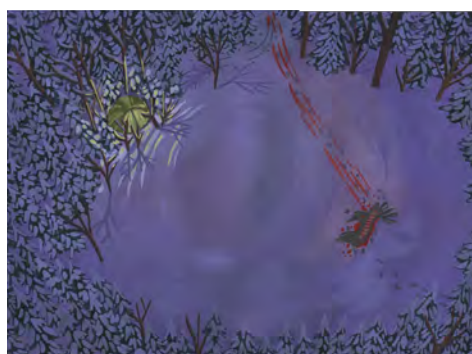

À l'affût (5)

Année : 2025

Format : 34 × 24 cm

Technique : Gouache japonaise sur papier



À l'affût (6)

Année : 2025

Format : 32 × 24 cm

Technique : Gouache japonaise sur papier



Le loup (1)

Année : 2025

Format : 32 × 24 cm

Technique : Gouache japonaise sur papier



Le cauchemar rouge (1)

Année : 2025

Format : 32 × 24 cm

Technique : Gouache japonaise sur papier

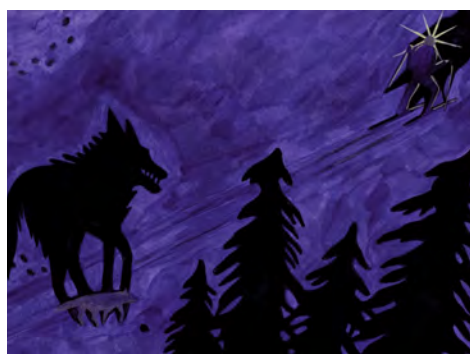

La marche nocturne (8)

Année : 2025

Format : 34 × 24 cm

Technique : Gouache japonaise sur papier

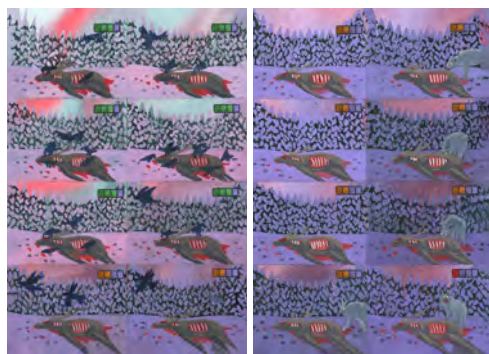

Diptyque - À l'affût (17)

Année : 2025

Format : 17 × 24 cm (x2)

Technique : Gouache japonaise sur papier



La marche nocturne (9)

Année : 2025

Format : 34 × 24 cm

Technique : Gouache japonaise sur papier



La rencontre avec le loup (1)

Année : 2025

Format : 32 × 24 cm

Technique : Gouache japonaise sur papier

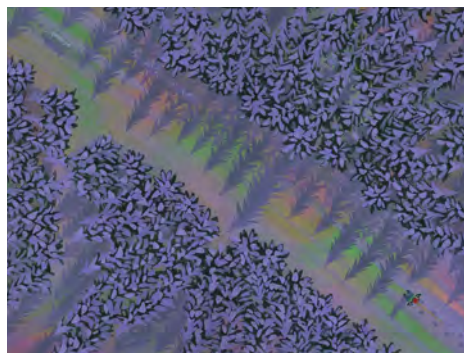

Le dernier souffle du loup (1)

Année : 2025

Format : 32 × 24 cm

Technique : Gouache japonaise sur papier



La rencontre avec le loup (4)

Année : 2025

Format : 34 × 24 cm

Technique : Gouache japonaise sur papier

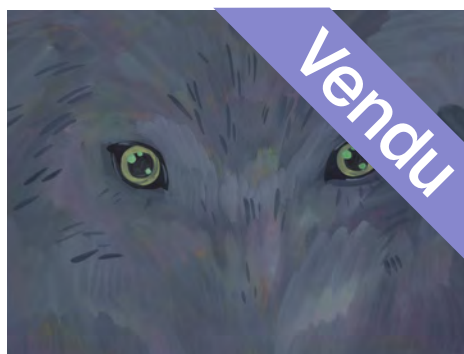

Le loup (3)

Année : 2025

Format : 34 × 24 cm

Technique : Gouache japonaise sur papier



Les aurores (1)

Année : 2025

Format : 32 × 24 cm

Technique : Gouache japonaise sur papier

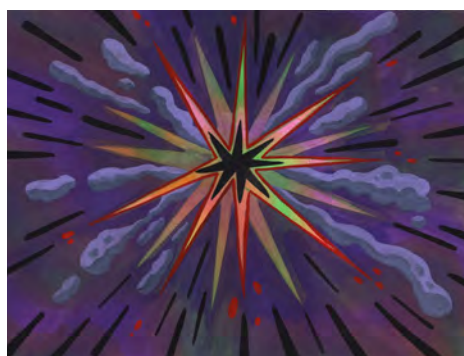

Le dernier souffle du loup (6)

Année : 2025

Format : 34 × 24 cm

Technique : Gouache japonaise sur papier



Le dernier souffle du loup (7)

Année : 2025

Format : 34 × 24 cm

Technique : Gouache japonaise sur papier

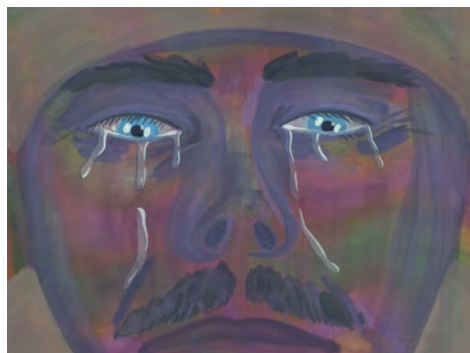

Le dernier souffle du loup (14)

Année : 2025

Format : 34 × 24 cm

Technique : Gouache japonaise sur papier



Le dernier souffle du loup (8)

Année : 2025

Format : 32 × 24 cm

Technique : Gouache japonaise sur papier

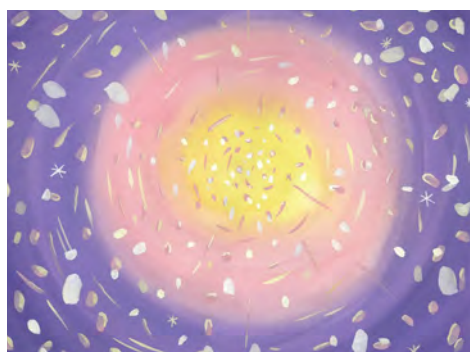

La fin du rêve blanc (1)

Année : 2025

Format : 32 × 24 cm

Technique : Gouache japonaise sur papier



Le dernier souffle du loup (13)

Année : 2025

Format : 32 × 24 cm

Technique : Gouache japonaise sur papier



La fin du rêve blanc (2)

Année : 2025

Format : 34 × 24 cm

Technique : Gouache japonaise sur papier



La fin du rêve blanc (3)

Année : 2025

Format : 34 × 24 cm

Technique : Gouache japonaise sur papier



La carcasse dans la neige (1)

Année : 2025

Format : 32 × 24 cm

Technique : Gouache japonaise sur papier



La fin du rêve blanc (4)

Année : 2025

Format : 34 × 24 cm

Technique : Gouache japonaise sur papier



La carcasse dans la neige (2)

Année : 2025

Format : 34 × 24 cm

Technique : Gouache japonaise sur papier



Le loup (2)

Année : 2025

Format : 30 × 24 cm

Technique : Gouache japonaise sur papier



Une nuit au motel (13)

Année : 2025

Format : 34 × 24 cm

Technique : Gouache japonaise sur papier

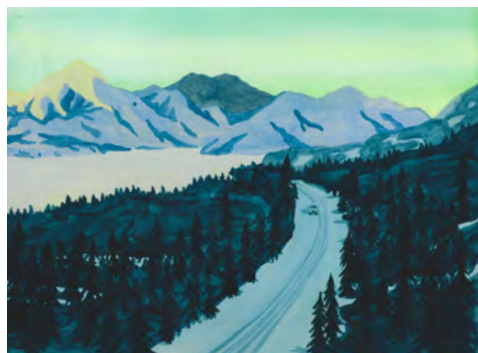

La forêt verte (12)

Année : 2025

Format : 32 × 24 cm

Technique : Gouache japonaise sur papier

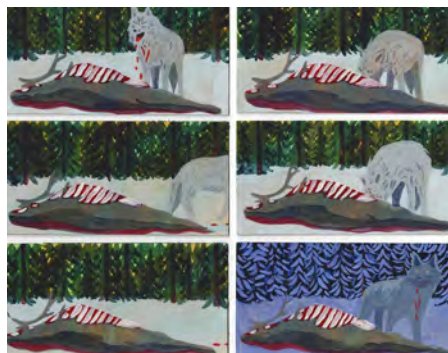

Polyptyque - Sur l'Alaska Highway (27)

Année : 2025

Format : 16 × 8 cm (x6) **Disponibles à l'unité**

Technique : Gouache japonaise sur papier

