HOW TO HOCHSCHULPOLITIK



How-to-Hochschulpolitik
Der SOL Beginner Guide

Studierendenorganisation Luzern

Der Studierenden Rat - Every opinion matters!

Der **“StudRat”** ist das Legislativorgan der studentischen Hochschulpolitik. Er setzt sich aus **20 Repräsentant*innen** und aus **fünf** unterschiedlichen **Listen** zusammen. Im Auftrag der Studierendenschaft der UniLuzern, bespricht der Rat aktuelle Themen, stellt Anträge und trägt massgeblich zur Verbesserung der Universität bei. Um möglichst effizient zu arbeiten, ist der StudRat auf die Meinungen und Anregungen der Studierenden. angewiesen. Optimalerweise ist der StudRat möglichst divers aufgestellt, dass auch ALLE Studierenden adäquat repräsentiert werden.

Anregungen und Meinungen der Studierendenschaft



“Mehr Mikrowellen”

“Menstruations-artikel”

“Mehr Arbeitsplätze”

Die Listen

Eine Liste ist ein Versprechen und davon gibt es gleich Fünf:

Die ProJustitia
-Gemeinsam für dein Studium-

Die Feministische Liste
-Feministisch - kämpferisch - solidarisch-

Die KSF Liste
-Kulturell - Sozial - Feministisch-

Die TheoLOGISCHE Liste
-Mit Herz und Verstand-

The economics list
-Make our homeboy Adam Smith proud!-

Eine Liste ist **nicht** fakultätsgebunden. Du kannst also nach Belieben diejenige wählen, die dich am meisten anspricht oder deine Anliegen am besten im StudRat vertritt!

Die Wahlen

Im **November** bist jeweils du an der Reihe! Per E-Mail kannst du aktiv in die Geschehnisse der Hochschulpolitik eingreifen und entscheiden, wer in den StudRat kommt. Doch wie geht das genau?

Du kannst **einer** bestimmen Liste deine Stimme geben.

- ☒ Liste 1
- ☒ Liste 2
- ☒ Liste 3
- ☑ Liste 4
- ☒ Liste 5

Du kannst insgesamt **20 Studierenden** deine **Stimme** geben.
Zu beachten:

- Die Studierenden können aus unterschiedlichen Listen sein.
- Du kannst der gleichen Person **2x** deine **Stimme** geben.



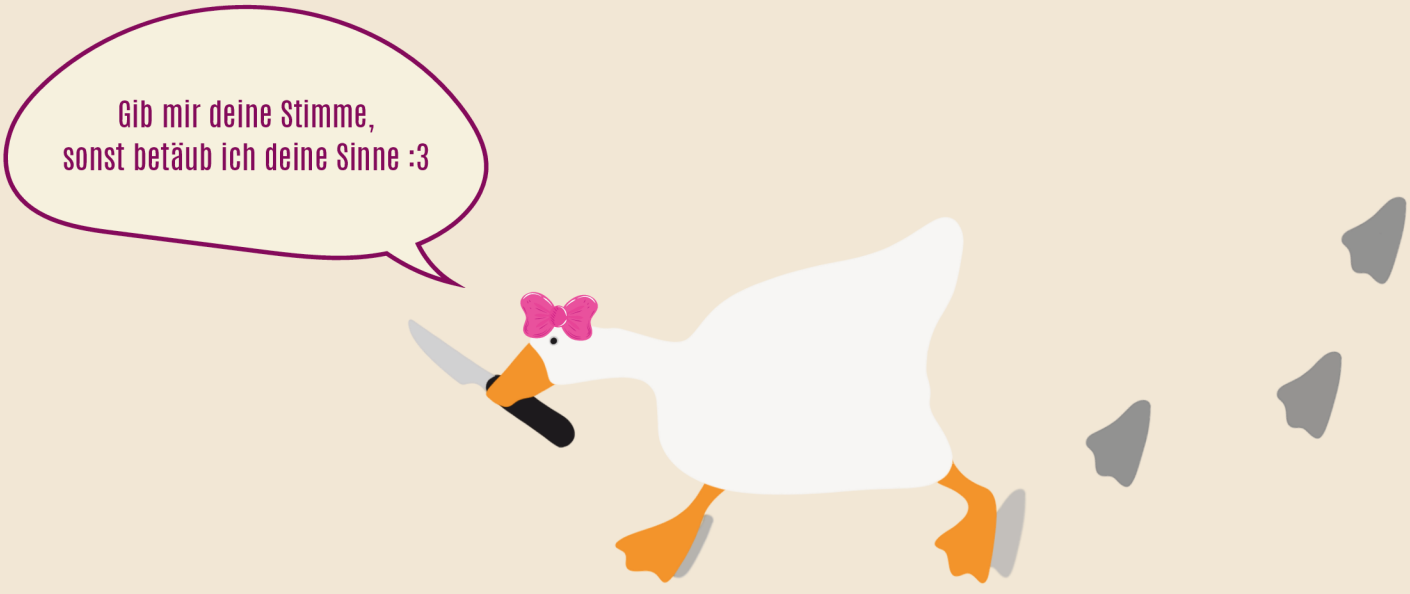

Die Auswertung

Die Anzahl der **Listenstimmen** ist massgebend für die Sitzverteilung im StudRat und dementsprechend auch dafür, welche Wahlversprechen am ehesten umgesetzt werden. Der prozentuale Anteil der Listenstimmen am Stimmentotal, korrespondiert mit der Sitzverteilung im Studrat. Klingt kompliziert ist es aber nicht:

Wenn **Liste XY** 120 von ingesamt 600 Stimmen erhält, ist das ein Anteil von 20%. Ein Fünftel der 20 Sitze im Studrat sind 4 Sitze. Somit hat **Liste XY** Anspruch auf 4 Sitze im Studrat.

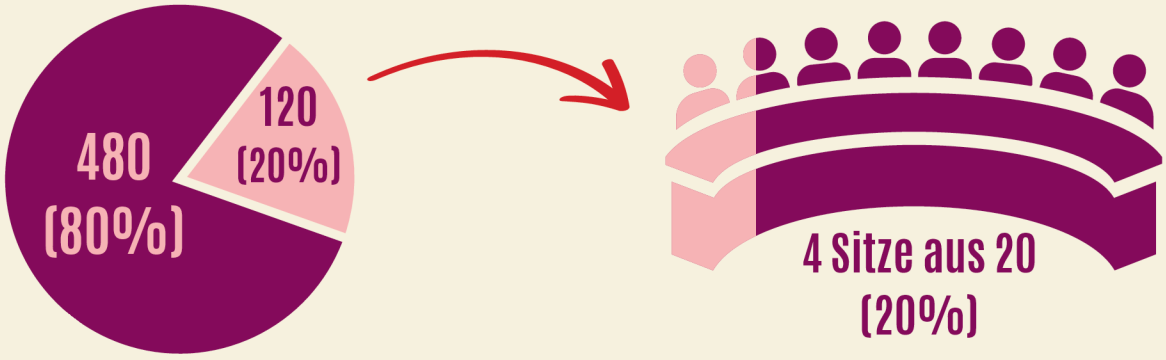

Die 4 Kandidierenden mit den **meisten** Stimmen aus **Liste XY** können somit die erhaltenen Sitze besetzen.

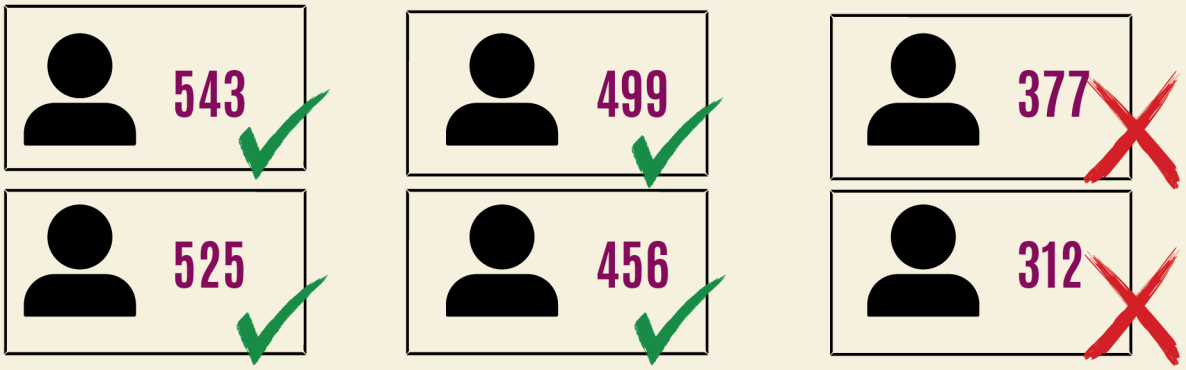



SOIL