PRESSEINFORMATION

WO DRÜCKT DER SCHUH?

CINDERELLA – DAS MUSICAL

Besetzung der Hauptrollen steht fest

CINDERELLA – DAS MUSICAL bringt eines der beliebtesten Märchen der Welt in einer modernen Inszenierung auf die Bühne. **Vom 6. bis 10. Januar 2027 ist die Produktion im Deutschen Theater in München zu sehen.** Die Besucherinnen und Besucher erwartet ein mitreißendes Erlebnis für die ganze Familie – mit einem aufwendigen Bühnenbild, eingängigen Songs und einer Geschichte über Mut, Hoffnung und Selbstvertrauen.

Nun steht die hochkarätige Besetzung der Hauptrollen fest.

Ausnahmedarstellerin **Marie Wegener** – vielen bekannt als Gewinnerin von „Deutschland sucht den Superstar“ 2018 – wird in München die Rolle der Cinderella übernehmen. An ihrer Seite brilliert **Riccardo Greco** als Prinz André. Für humorvolle Momente sorgt der beliebte Entertainer und Musicalstar **Joey Heindle** in der Rolle des Eichhörnchens.

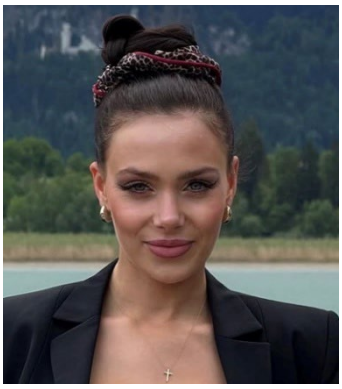

Marie Wegener (Cinderella)

Marie Wegener wurde 2018 als Gewinnerin von „Deutschland sucht den Superstar“ einem Millionenpublikum bekannt. Ihre Debütsingle „Königlich“ schaffte es in die Charts. Seitdem stand sie als Support für große Acts auf der Bühne und war in verschiedenen TV-Formaten zu sehen. Heute geht die Sängerin ihren eigenen musikalischen Weg und schreibt ihre Songs selbst. Als Cinderella ist sie in Zürich und München auf der Musicalbühne zu erleben.

LIMELIGHT LIVE Entertainment | Cornelia Hahr | Manager Media Relations
Rheinvorlandstrasse 7 | 68159 Mannheim | Tel.: +49 173 34 87 486

Mail: cornelia.hahr@limelight-live.de

weitere Materialien in unserem Pressedownload

PRESSEINFORMATION



Riccardo Greco (Prinz André)

Riccardo Greco war Stipendiat der Joop van den Ende Academy in Hamburg. Er stand in zahlreichen großen Musicalproduktionen auf der Bühne, darunter *Mamma Mia!*, *Tanz der Vampire*, *Elisabeth* und *Sister Act* in Wien. Weitere Engagements führten ihn als *Kenickie* (und alternierender *Danny*) in *Grease*, *Sonny* in *Xanadu*, *Nick* in *Flashdance* sowie als *junger Alfred* in *Der Besuch der alten Dame* nach Wien.
2014 wurde er Mitglied des renommierten Linzer Musical-Ensembles. Dort verkörperte er u. a. *Enjolras* in *Les Misérables*, *Tommy* in *The Who's Tommy*, die Titelrolle in *Hedwig and the Angry Inch*, *Sam* in der deutschsprachigen Erstaufführung von *Ghost*, *Edna Turnblad* in *Hairspray* sowie *Tateh* in *Ragtime*. Weitere wichtige Stationen waren *Berger* in *Hair* bei den Bad Hersfelder Festspielen, *Frank Abagnale Jr.* in *Catch Me If You Can* (Darmstadt) sowie *Jesus* in *Jesus Christ Superstar* in St. Gallen und Mannheim. Als *Galileo* tourte er mit *We Will Rock You*. In der deutschsprachigen Erstaufführung von *Moulin Rouge!* in Köln übernahm er die Rolle des *Christian*. Zudem war er als *Lucheni* in *Elisabeth* u. a. vor Schloss Schönbrunn in Wien, auf Tournee durch China sowie auf Deutschlandtournee zu sehen, wo er auch *Jack Favell* in *Rebecca* spielte. Zuletzt stand er als *William Shakespeare* in *&Julia* in Hamburg sowie als *Matteo* in *Hello! Again?* an der Musikalischen Komödie Leipzig auf der Bühne. Am Festspielhaus Neuschwanstein verkörperte er *Anastasius* in *Die Päpstin*, *Prinz André* in CINDERELLA und *Tamino* in *Die Zauberflöte*.
Im Sommer 2026 war Riccardo Greco als *William Shakespeare* in *Something Rotten!* bei den Bad Hersfelder Festspielen zu erleben. Für diese Rolle wurde er mit dem Zuschauerpreis ausgezeichnet.



Joey Heindle (Eichhörnchen)

Joey Heindle zählt zu den bekanntesten und beliebtesten Entertainern im deutschsprachigen Raum. Mit seinem unverwechselbaren Charme, seiner markanten Stimme sowie seiner authentischen und herzlichen Art begeistert er seit Jahren ein Millionenpublikum – im Fernsehen, in der Musik und zunehmend auch auf der Musicalbühne. In der Spielzeit 2026/27

LIMELIGHT LIVE Entertainment | Cornelia Hahr | Manager Media Relations
Rheinvorlandstrasse 7 | 68159 Mannheim | Tel.: +49 173 34 87 486

Mail: cornelia.hahr@limelight-live.de

PRESSEINFORMATION

schlägt er ein weiteres Kapitel in seiner Karriere auf: Er übernimmt die Rolle des Eichhörnchens in CINDERELLA – DAS MUSICAL und unterstreicht damit einmal mehr seine Vielseitigkeit als Künstler. Seit seinem Durchbruch 2012 bei „Deutschland sucht den Superstar“ (RTL) hat sich Heindle kontinuierlich als feste Größe im Entertainment etabliert. Es folgten zahlreiche erfolgreiche TV-Formate: 2013 gewann er die RTL-Show „Ich bin ein Star – Holt mich hier raus!“, 2019 wurde er Vize-Sieger bei „Promi Big Brother“, und 2022 entschied er „The Masked Singer Switzerland“ als „Tukan“ für sich. Musikalisch konnte er kürzlich einen weiteren Erfolg feiern: Mit „Schwer zu erklären“ erreichte er Platz 1 der iTunes-Charts. Parallel dazu baute Joey Heindle seine Präsenz auf der Musicalbühne stetig aus. Bereits in der Deutschland-Tour von „Saturday Night Fever“ überzeugte er in 57 Vorstellungen als DJ Monty. Mit CINDERELLA – DAS MUSICAL folgt nun der nächste Schritt: Die Rolle des Eichhörnchens vereint Humor, Spielfreude und emotionale Tiefe – Qualitäten, die Heindle in besonderem Maße verkörpert.

Show-Termine

06.01. – 10.01.27 München | Deutsches Theater München
Änderungen vorbehalten

Bitte beachten Sie, dass Marie Wegener in der Vorstellung am 10. Januar 2027 um 16:00 Uhr nicht in der Rolle der *Cinderella* auf der Bühne stehen wird. Wer an diesem Tag die Rolle übernimmt, geben wir Ihnen selbstverständlich schnellstmöglich bekannt.

LIMELIGHT LIVE Entertainment | Cornelia Hahr | Manager Media Relations
Rheinvorlandstrasse 7 | 68159 Mannheim | Tel.: +49 173 34 87 486

Mail: cornelia.hahr@limelight-live.de

weitere Materialien in unserem Pressedownload