BYTOVÁ JEDNOTKA 2 PP • 58,8 M²

BYT -2B (2+KK)

-2B.01	CHODBA	9,6 m²
-2B.02	KOUPELNA	3,2 m²
-2B.03	OBÝVACÍ POKOJ S KUCHYŇSKÝM KOUTEM	15,6 m²
-2B.04	LOŽNICE	13,3 m²
SVISLÉ KONSTRUKCE		3,6 m²
PODLAHOVÁ PLOCHA		45,3 m²
02	SKLEP	2,2 m²
-2B.05	PŘEDZAHRÁDKA	11,3 m²
PLOCHA CELKEM		**58,8 m²**

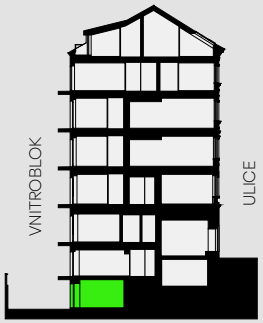

Řez domem
Pozice bytu v rámci domu



Půdorys podlaží
Umístění bytu na patře

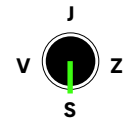

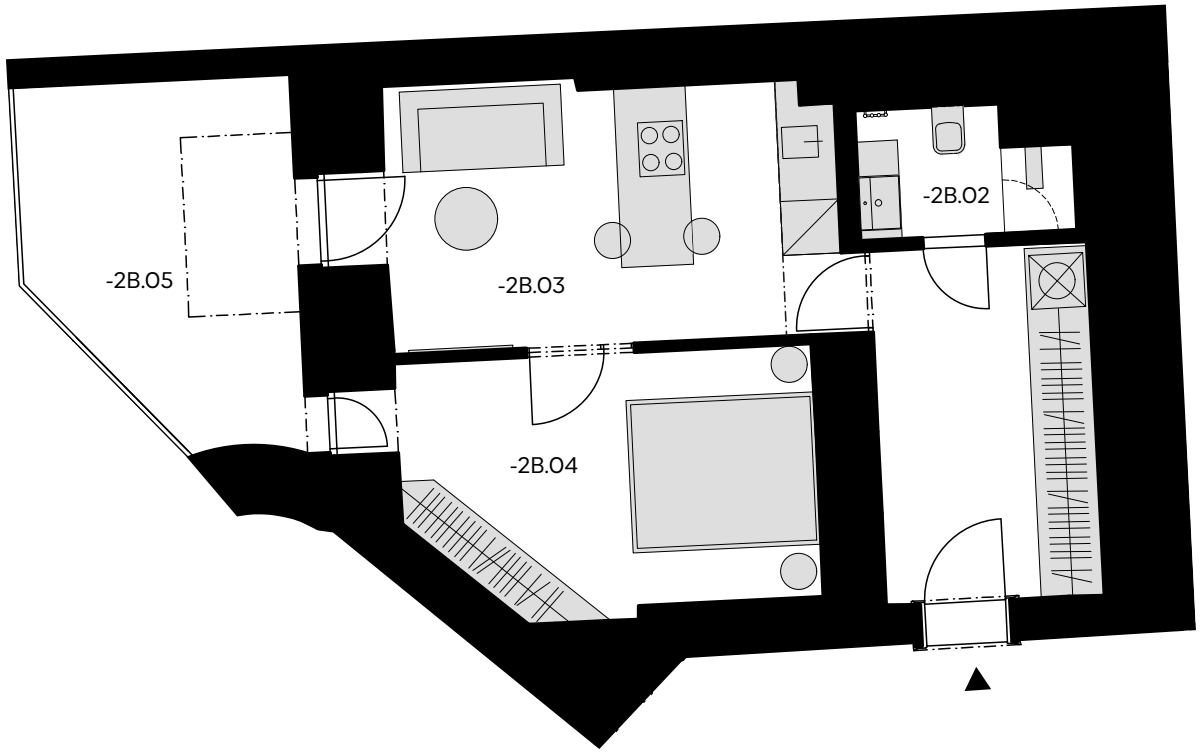

Podlahová plocha bytu dle nařízení vlády č. 366/2013 Sb. znamená celkovou plochu všech místností bytu a také plochy pod nosnými i nenosnými zdmi, přizdívkami a jádry (zde označené jako svislé konstrukce). Jedná se o plochu, která je vymezená obvodovými zdmi bytu. Plochy jednotlivých místností jsou pouze orientační. Vyobrazené zařízení v plánech bytů (nábytek, kuch. linka, el. spotřebiče atd.) není součástí dodávky. Rozsah dodávky je specifikován ve standardu. Developer si vyhrazuje právo na změny.