BYTOVÁ JEDNOTKA 2 NP • 85,8 M²

# BYT 2E (3+KK)

| | | |
|---|---|---|
| 2E.01 | CHODBA | 12,0 m² |
| 2E.02 | KOUPELNA | 4,8 m² |
| 2E.03 | LOŽNICE | 16,5 m² |
| 2E.04 | KOMORA | 2,0 m² |
| 2E.05 | OBÝVACÍ POKOJ S KUCHYŇSKÝM KOUTEM | 28,5 m² |
| 2E.06 | POKOJ | 9,4 m² |
| 2E.07 | TOALETA | 1,7 m² |
| **SVISLÉ KONSTRUKCE** | | 7,1 m² |
| **PODLAHOVÁ PLOCHA** | | 82,0 m² |
| 2E.08 | BALKON | 1,7 m² |
| 07 | SKLEP | 2,1 m² |
| **PLOCHA CELKEM** | | **85,8 m²** |




**Řez domem**
Pozice bytu v rámci domu

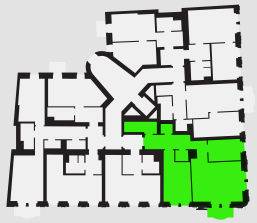

**Půdorys podlaží**
Umístění bytu na patře

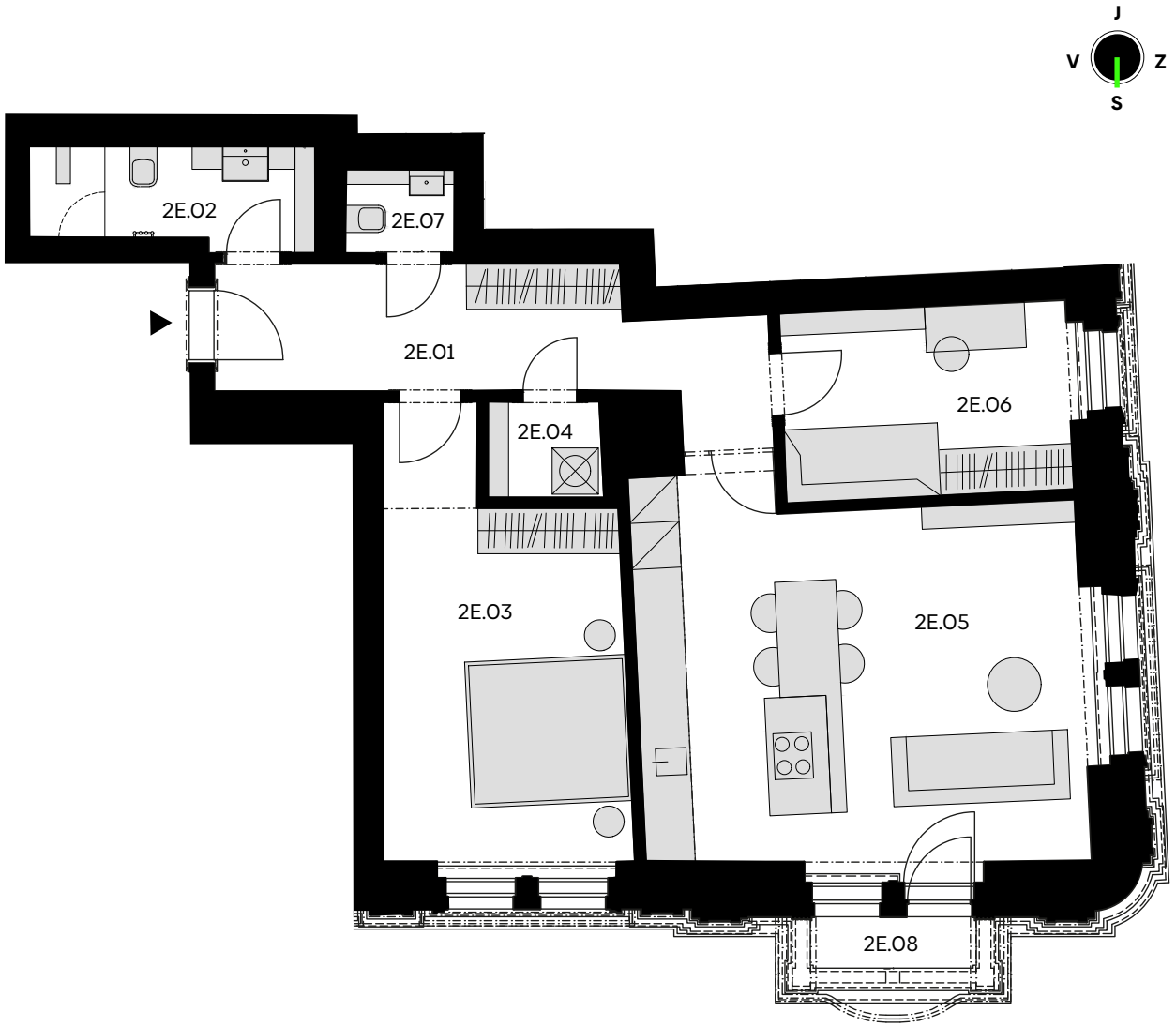


Podlahová plocha bytu dle nařízení vlády č. 366/2013 Sb. znamená celkovou plochu všech místností bytu a také plochy pod nosnými i nenosnými zdmi, přizdívkami a jádry (zde označené jako svislé konstrukce). Jedná se o plochu, která je vymezená obvodovými zdmi bytu. Plochy jednotlivých místností jsou pouze orientační. Vyobrazené zařízení v plánech bytů (nábytek, kuch. linka, el. spotřebiče atd.) není součástí dodávky. Rozsah dodávky je specifikován ve standardu. Developer si vyhrazuje právo na změny.