BYTOVÁ JEDNOTKA 2 NP • 57,8 M²

BYT 2F (2+KK)

2F.01	CHODBA	8,2 m²
2F.02	KOUPELNA	3,9 m²
2F.03	KOMORA	2,2 m²
2F.04	OBÝVACÍ POKOJ S KUCHYŇSKÝM KOUTEM	21,3 m²
2F.05	LOŽNICE	13,8 m²
SVISLÉ KONSTRUKCE		4,6 m²
PODLAHOVÁ PLOCHA		54,0 m²
2F.06	BALKON	1,7 m²
08	SKLEP	2,1 m²
PLOCHA CELKEM		**57,8 m²**



Řez domem
Pozice bytu v rámci domu



Půdorys podlaží
Umístění bytu na patře

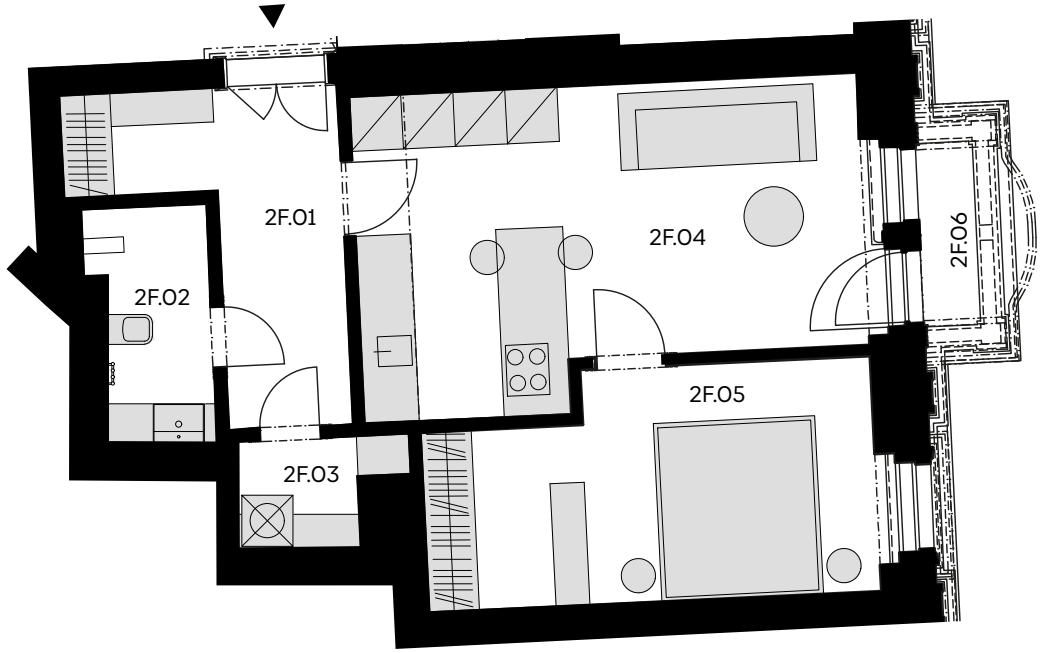

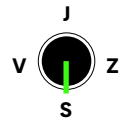

Podlahová plocha bytu dle nařízení vlády č. 366/2013 Sb. znamená celkovou plochu všech místností bytu a také plochy pod nosnými i nenosnými zdmi, přizdívkami a jádry (zde označené jako svislé konstrukce). Jedná se o plochu, která je vymezená obvodovými zdmi bytu. Plochy jednotlivých místností jsou pouze orientační. Vyobrazené zařízení v plánech bytů (nábytek, kuch. linka, el. spotřebiče atd.) není součástí dodávky. Rozsah dodávky je specifikován ve standardu. Developer si vyhrazuje právo na změny.