BYTOVÁ JEDNOTKA 3 NP • 75,2 M²

# BYT 3B (2+KK)

| | | |
|---|---|---|
| 3B.01 | VSTUP | 12,6 m² |
| 3B.02 | KOUPELNA | 4,0 m² |
| 3B.03 | LOŽNICE | 21,3 m² |
| 3B.04 | OBÝVACÍ POKOJ S KUCHYŇSKÝM KOUTEM | 23,9 m² |
| 3B.05 | KOMORA | 2,4 m² |
| **SVISLÉ KONSTRUKCE** | | 6,6 m² |
| **PODLAHOVÁ PLOCHA** | | 70,8 m² |
| 3B.06 | BALKON | 2,0 m² |
| 12 | SKLEP | 2,4 m² |
| **PLOCHA CELKEM** | | **75,2 m²** |




**Řez domem**
Pozice bytu v rámci domu



**Půdorys podlaží**
Umístění bytu na patře

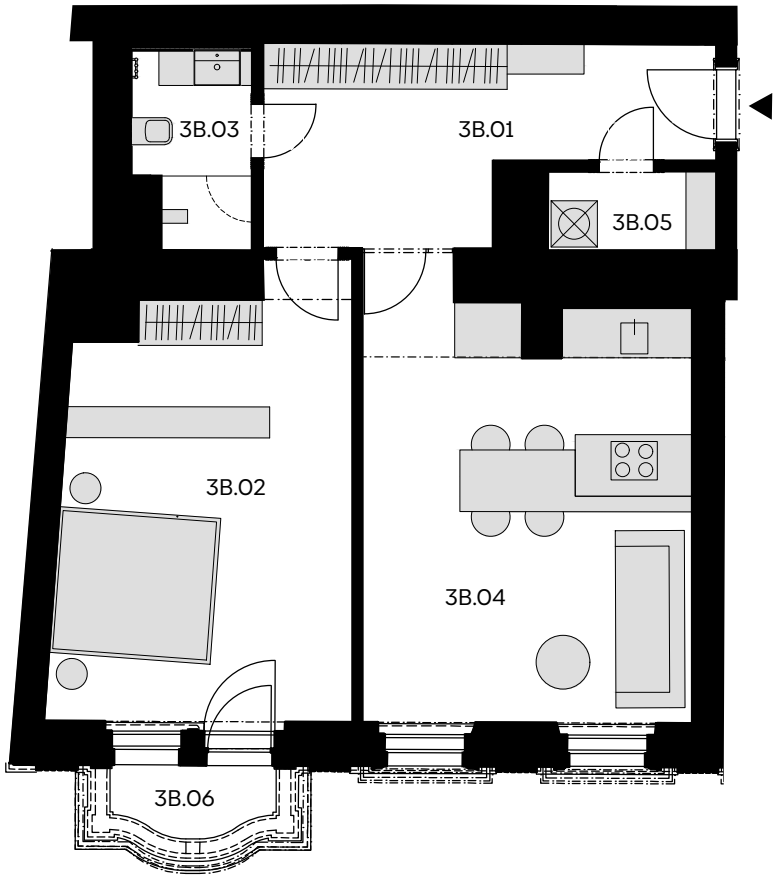


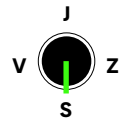


Podlahová plocha bytu dle nařízení vlády č. 366/2013 Sb. znamená celkovou plochu všech místností bytu a také plochy pod nosnými i nenosnými zdmi, přizdívkami a jádry (zde označené jako svislé konstrukce). Jedná se o plochu, která je vymezená obvodovými zdmi bytu. Plochy jednotlivých místností jsou pouze orientační. Vyobrazené zařízení v plánech bytů (nábytek, kuch. linka, el. spotřebiče atd.) není součástí dodávky. Rozsah dodávky je specifikován ve standardu. Developer si vyhrazuje právo na změny.