BYTOVÁ JEDNOTKA 3 NP • 48,5 M²

BYT 3F (2+KK)

3F.01	CHODBA	4,8 m²
3F.02	KOUPELNA	4,6 m²
3F.03	OBÝVACÍ POKOJ S KUCHYŇSKÝM KOUTEM	21,0 m²
3F.04	LOŽNICE	12,4 m²
SVISLÉ KONSTRUKCE		2,7 m²
PODLAHOVÁ PLOCHA		45,5 m²
16	SKLEP	3,0 m²
PLOCHA CELKEM		**48,5 m²**



Řez domem
Pozice bytu v rámci domu



Půdorys podlaží
Umístění bytu na patře

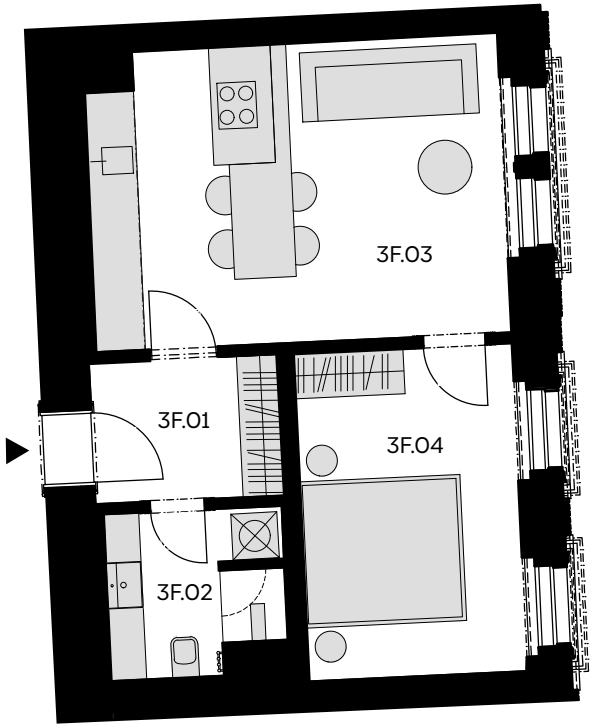

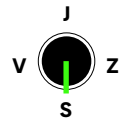

Podlahová plocha bytu dle nařízení vlády č. 366/2013 Sb. znamená celkovou plochu všech místností bytu a také plochy pod nosnými i nenosnými zdmi, přizdívkami a jádry (zde označené jako svislé konstrukce). Jedná se o plochu, která je vymezená obvodovými zdmi bytu. Plochy jednotlivých místností jsou pouze orientační. Vyobrazené zařízení v plánech bytů (nábytek, kuch. linka, el. spotřebiče atd.) není součástí dodávky. Rozsah dodávky je specifikován ve standardu. Developer si vyhrazuje právo na změny.