BYTOVÁ JEDNOTKA 5 NP • 57,4 M²

BYT 5E (2+KK)

5E.01	CHODBA	5,0 m²
5E.02	KOUPELNA	3,8 m²
5E.03	OBÝVACÍ POKOJ S KUCHYŇSKÝM KOUTEM	22,8 m²
5E.04	LOŽNICE	15,2 m²
5E.05	ŠATNA	3,1 m²
SVISLÉ KONSTRUKCE		4,0 m²
PODLAHOVÁ PLOCHA		53,9 m²
33	SKLEP	3,5 m²
PLOCHA CELKEM		**57,4 m²**



Řez domem
Pozice bytu v rámci domu



Půdorys podlaží
Umístění bytu na patře

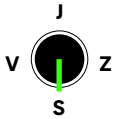

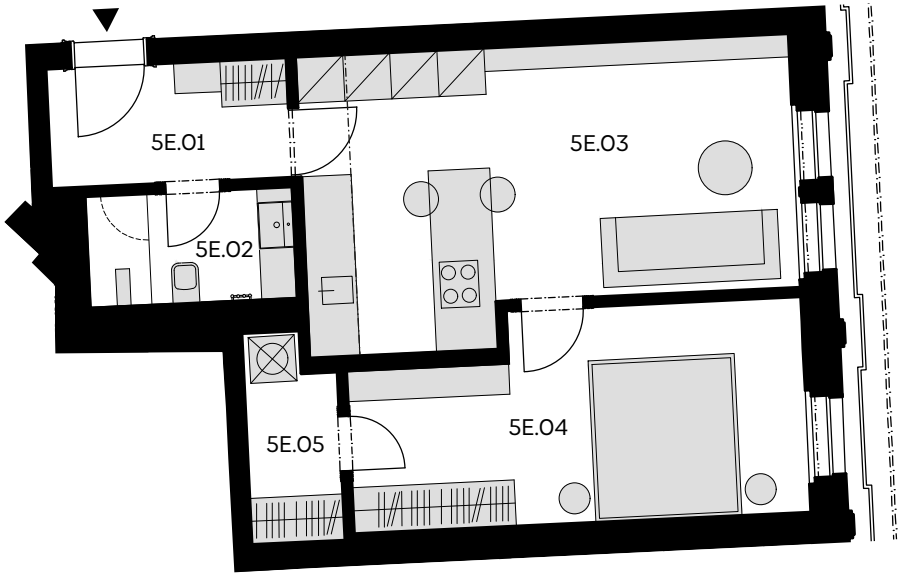

Podlahová plocha bytu dle nařízení vlády č. 366/2013 Sb. znamená celkovou plochu všech místností bytu a také plochy pod nosnými i nenosnými zdmi, přizdívkami a jádry (zde označené jako svislé konstrukce). Jedná se o plochu, která je vymezená obvodovými zdmi bytu. Plochy jednotlivých místností jsou pouze orientační. Vyobrazené zařízení v plánech bytů (nábytek, kuch. linka, el. spotřebiče atd.) není součástí dodávky. Rozsah dodávky je specifikován ve standardu. Developer si vyhrazuje právo na změny.