BYTOVÁ JEDNOTKA 5 NP • 56,1 M²

BYT 5F (2+KK)

5F.01	CHODBA	11,1 m²
5F.02	KOUPELNA	5,3 m²
5F.03	LOŽNICE	13,5 m²
5F.04	OBÝVACÍ POKOJ S KUCHYŇSKÝM KOUTEM	21,4 m²
SVISLÉ KONSTRUKCE		2,9 m²
PODLAHOVÁ PLOCHA		54,2 m²
34	SKLEP	1,9 m²
PLOCHA CELKEM		**56,1 m²**



Řez domem
Pozice bytu v rámci domu



Půdorys podlaží
Umístění bytu na patře

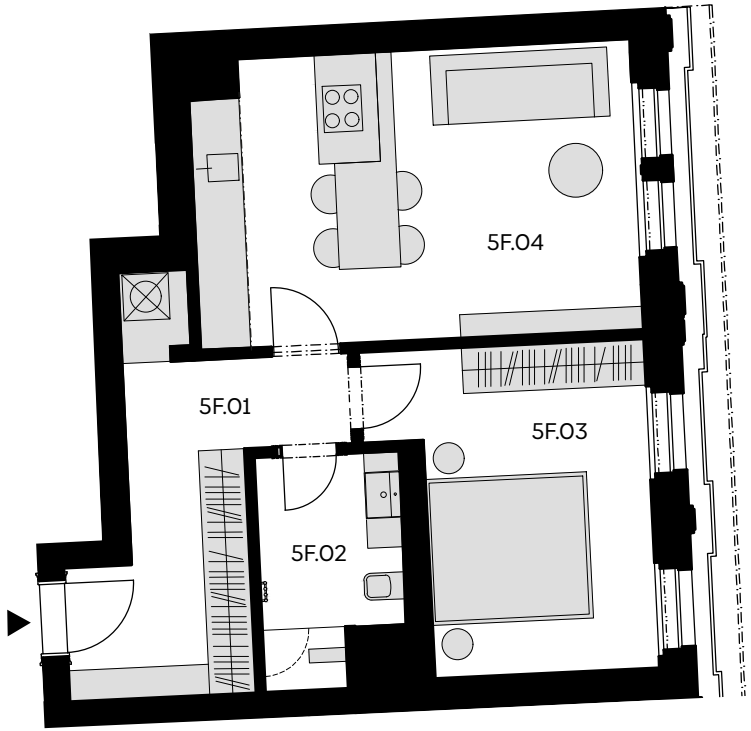

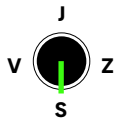

Podlahová plocha bytu dle nařízení vlády č. 366/2013 Sb. znamená celkovou plochu všech místností bytu a také plochy pod nosnými i nenosnými zdmi, přizdívkami a jádry (zde označené jako svislé konstrukce). Jedná se o plochu, která je vymezená obvodovými zdmi bytu. Plochy jednotlivých místností jsou pouze orientační. Vyobrazené zařízení v plánech bytů (nábytek, kuch. linka, el. spotřebiče atd.) není součástí dodávky. Rozsah dodávky je specifikován ve standardu. Developer si vyhrazuje právo na změny.