BYTOVÁ JEDNOTKA 6 NP • 54,5 M²

BYT 6B (2+KK)

6B.01	CHODBA	9,1 m²
6B.02	KOUPELNA	4,3 m²
6B.03	OBÝVACÍ POKOJ S KUCHYŇSKÝM KOUTEM	19,0 m²
6B.04	LOŽNICE	12,5 m²
SVISLÉ KONSTRUKCE		7,1 m²
PODLAHOVÁ PLOCHA		52,0 m²
37	SKLEP	2,5 m²
PLOCHA CELKEM		**54,5 m²**



Řez domem
Pozice bytu v rámci domu

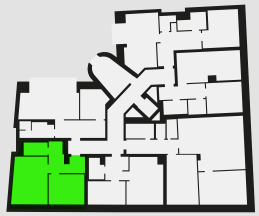

Půdorys podlaží
Umístění bytu na patře

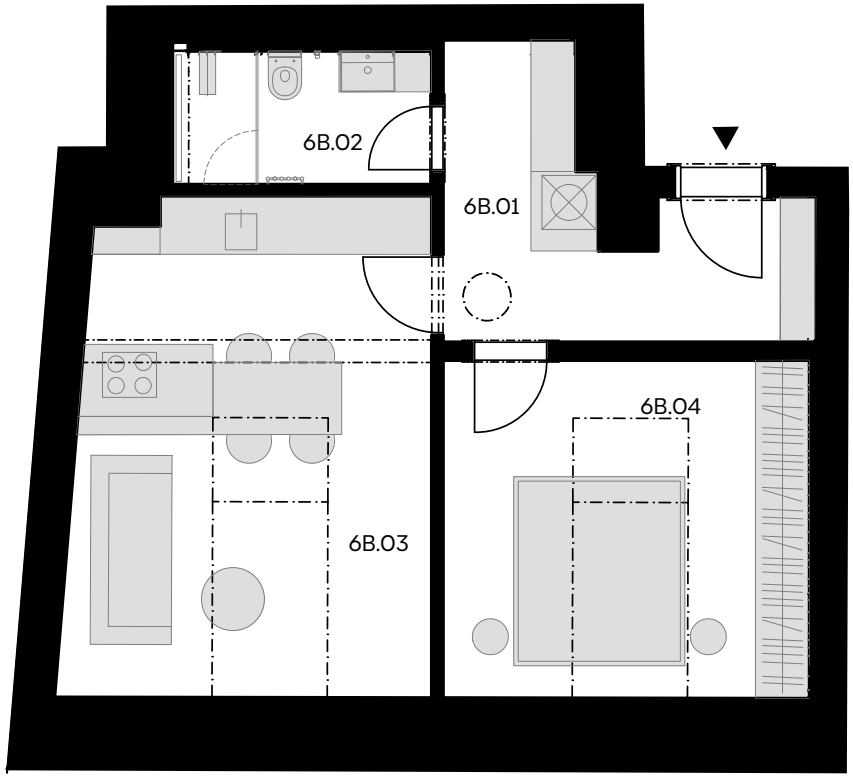

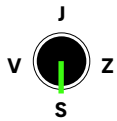

Podlahová plocha bytu dle nařízení vlády č. 366/2013 Sb. znamená celkovou plochu všech místností bytu a také plochy pod nosnými i nenosnými zdmi, přizdívkami a jádry (zde označené jako svislé konstrukce). Jedná se o plochu, která je vymezená obvodovými zdmi bytu. Plochy jednotlivých místností jsou pouze orientační. Vyobrazené zařízení v plánech bytů (nábytek, kuch. linka, el. spotřebiče atd.) není součástí dodávky. Rozsah dodávky je specifikován ve standardu. Developer si vyhrazuje právo na změny.