BYTOVÁ JEDNOTKA 6 NP • 71,3 M²

BYT 6F (2+KK)

6F.01	CHODBA	12,6 m²
6F.02	OBÝVACÍ POKOJ S KUCHYŇSKÝM KOUTEM	22,7 m²
6F.03	KOMORA	3,2 m²
6F.04	KOUPELNA	5,1 m²
6F.05	LOŽNICE	13,9 m²
SVISLÉ KONSTRUKCE		7,5 m²
PODLAHOVÁ PLOCHA		65,0 m²
6F.06	TERASA	3,1 m²
41	SKLEP	3,2 m²
PLOCHA CELKEM		**71,3 m²**



Řez domem
Pozice bytu v rámci domu

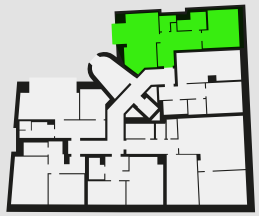

Půdorys podlaží
Umístění bytu na patře

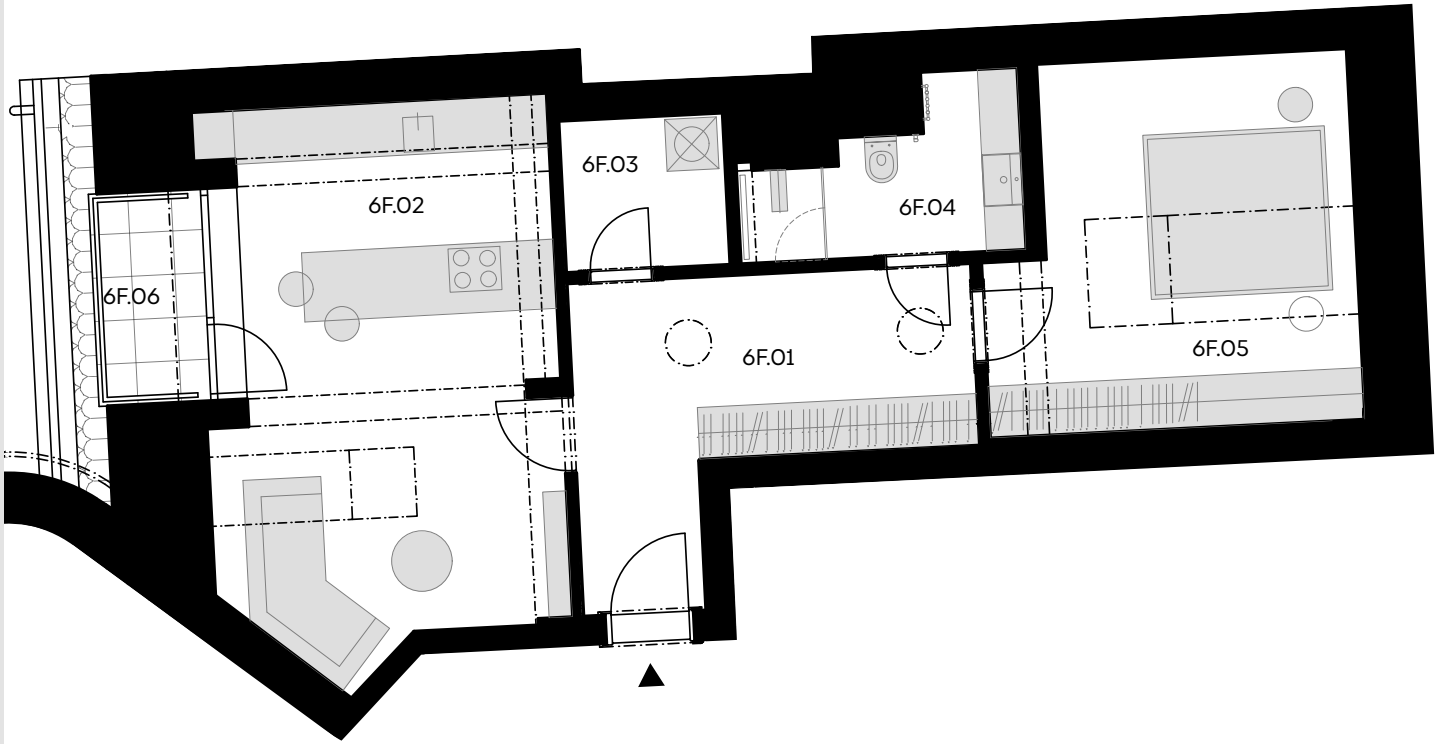

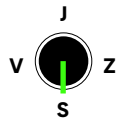

Podlahová plocha bytu dle nařízení vlády č. 366/2013 Sb. znamená celkovou plochu všech místností bytu a také plochy pod nosnými i nenosnými zdmi, přizdívkami a jádry (zde označené jako svislé konstrukce). Jedná se o plochu, která je vymezená obvodovými zdmi bytu. Plochy jednotlivých místností jsou pouze orientační. Vyobrazené zařízení v plánech bytů (nábytek, kuch. linka, el. spotřebiče atd.) není součástí dodávky. Rozsah dodávky je specifikován ve standardu. Developer si vyhrazuje právo na změny.