Продажба на изведени от експлоатация МПС, собственост на „ ЕНЕРГО ПРО Енергийни услуги“ ЕАД

Ситроен Берлинго рег.№ В 0296 РР

Цена: 2690 € (без ДДС)

Година на производство - 12.2010г.

Гориво – дизел

Кубатура –1560 ; бр. Места 4+1

Максимална мощност – 55 kw.

Изминат пробег – 262631 км.

Техническо състояние – шум отпред вдясно

20.12.2017 г. на 148 829 – сменен ангренажен ремък













Ситроен Берлинго рег. № В 2004 РР

Цена: 2740 € (без ДДС)

Година на производство – 02.2011г.

Гориво – дизел

Кубатура – 1560 ; бр. Места 4+1

Максимална мощност – 55 kw.

Изминат пробег – 344 000 км.

Техническо състояние – проблем климатик, замърсени седалки.

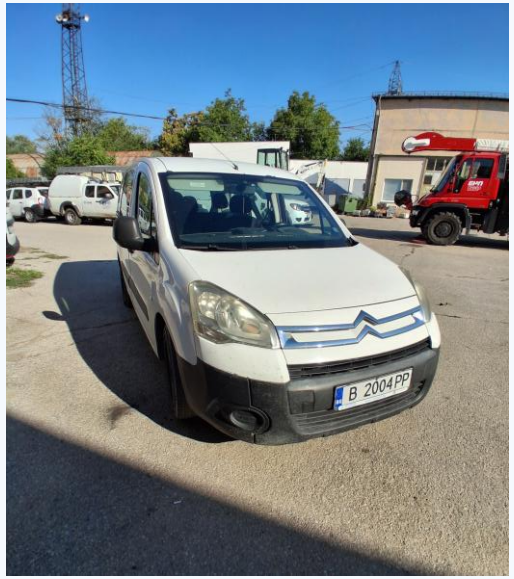





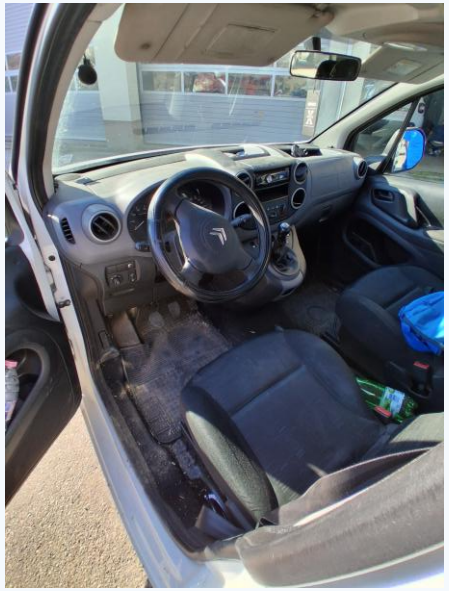

Ситроен Берлинго рег. № В 2006 РР

Цена: 2590 € (без ДДС)

Година на производство – 02.2011г.

Гориво – дизел

Кубатура – 1560 ; бр. Места 4+1

Максимална мощност – 55 kw.

Изминат пробег – 179 790 км.

Техническо състояние – шум при въртене на волана, шум в предницата, неработещ климатик, предна лява седалка с дупка.

17.08.2022 г. 138 000 км. - сменен съединител

29.03.2022 г. - 136 000 км. – сменен ангренажен ремък








Ситроен Берлинго рег.№ В 2008 РР

Цена: 2840 € (без ДДС)

Година на производство - 02.2011 г.

Гориво – дизел

Кубатура – 1560 ; бр. Места 4+1

Максимална мощност – 55 kw.

Изминат пробег – 200 394 км.

Техническо състояние – за ремонт климатик

11.2020 г. на 154 168 км. – смяна ангренажен ремък











Дачия Сандеро рег.№ В 2823 ХА

Цена: 9000 € (без ДДС)

Година на производство – 09.2024 г.

Гориво – бензин/газ

Кубатура – 999 ; бр. Места 1+1

Максимална мощност – 67 kw.

Изминат пробег – 23 436 км.

Техническо състояние – добро













Дачия Сандеро рег.№ В 2825 ХА

Цена: 9000 € (без ДДС)

Година на производство – 09.2024г.

Гориво – бензин/газ

Кубатура – 999 ; бр. Места 1+1

Максимална мощност – 67 kw.

Изминат пробег – 29 168 км.

Техническо състояние - добро













Дачия Сандеро рег. № В 2826 ХА

Цена: 9350 € (без ДДС)

Година на производство - 09.2024г.

Гориво – бензин/газ

Кубатура – 999 ; бр. Места 1+1

Максимална мощност – 67 kw.

Изминат пробег – 15913 км.

Техническо състояние – седалки за прене











Дачия Сандеро рег. № В 2829 ХА

Цена: 9450 € (без ДДС)

Година на производство – 09.2024 г.

Гориво – бензин/газ

Кубатура – 999 ; бр. Места 1+1

Максимална мощност – 67 kw.

Изминат пробег – 17 126 км.

Техническо състояние - добро













Дачия Сандеро рег. № В 2830 ХА

Цена: 9000 € (без ДДС)

Година на производство – 09.2024 г.

Гориво – бензин/газ

Кубатура – 999 ; бр. Места 1+1

Максимална мощност – 67kw.

Изминат пробег – 18 532 км.

Техническо състояние - добро











Шкода Фабия рег. № В 3317 ВК

Цена: 3790 € (без ДДС)

Година на производство – 08.2016 г.

Гориво – бензин/газ

Кубатура – 999 ; бр. Места 3+1

Максимална мощност – 55 kw.

Изминат пробег – 164 326 км.

Техническо състояние – няма регистрация АГУ, нарушено лаково покритие на 4 детайла













Шкода Ситигоу рег. № В 6795 НР

Цена: 6730 € (без ДДС)

Година на производство – 07.2019 г.

Гориво – бензин

Кубатура – 999 ; бр. Места 3+1

Максимална мощност – 55 kw.

Изминат пробег – 85 240 км.

Техническо състояние – за ремонт климатик, захабени седалки













Шкода Ситигоу рег. № В 6797 НР

Цена: 6320 € (без ДДС)

Година на производство – 07.2019 г.

Гориво – бензин

Кубатура – 999 ; бр. Места 3+1

Максимална мощност – 55 kw.

Изминат пробег – 130 023 км.

Техническо състояние - добро








Шкода Ситигоу рег. № В 6798 НР

Цена: 6320 € (без ДДС)

Година на производство – 07.2019 г.

Гориво – бензин

Кубатура – 999 ; бр. Места 3+1

Максимална мощност – 55 kw.

Изминат пробег – 142 981 км.

Техническо състояние - добро













Шкода Ситигоу рег. № В 8053 ВМ

Цена: 6980 € (без ДДС)

Година на производство – 03.2017 г.

Гориво – бензин

Кубатура – 999 ; бр. Места 3+1

Максимална мощност – 55 kw.

Изминат пробег – 74 262 км.

Техническо състояние - добро













Шкода Ситигоу рег. № В 8054 ВМ

Цена: 7320 € (без ДДС)

Година на производство – 03.2017 г.

Гориво – бензин

Кубатура – 999 ; бр. Места 3+1

Максимална мощност – 55 kw.

Изминат пробег – 48 300 км.

Техническо състояние – добро









Шкодс Ситигоу рег. № В 8055 ВМ

Цена: 6320 € (без ДДС)

Година на производство – 03.2017г.

Гориво – бензин

Кубатура – 999 ; бр. Места 3+1

Максимална мощност – 55 kw.

Изминат пробег – 148 952 км.

Техническо състояние – добро

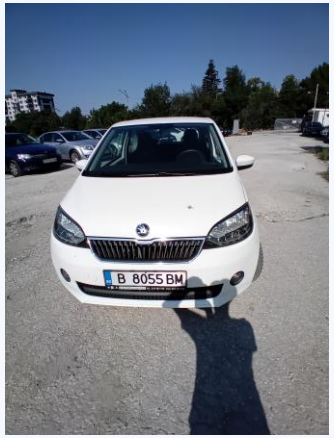











Шкода Ситигоу рег. № В 8056 ВМ

Цена: 6980 € (без ДДС)

Година на производство – 03.2017г.

Гориво – бензин

Кубатура – 999 ; бр. Места 3+1

Максимална мощност – 55 kw.

Изминат пробег – 77 100 км.

Техническо състояние -добро













Шкода Ситигоу рег. № В 8057 ВМ

Цена: 6650 € (без ДДС)

Година на производство – 03.2017г.

Гориво – бензин

Кубатура – 999 ; бр. Места 3+1

Максимална мощност – 55 kw.

Изминат пробег – 92 156 км.

Техническо състояние – добро

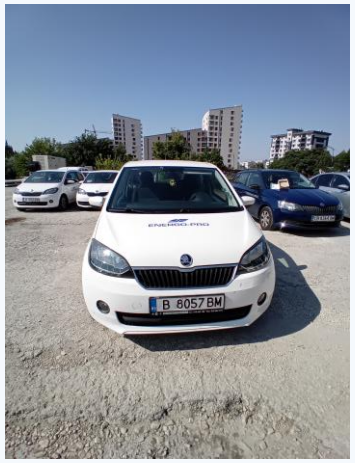






Шкода Ситигоу рег. № В 8058 ВМ

Цена: 6320 € (без ДДС)

Година на производство – 03.2017г.

Гориво – бензин

Кубатура – 999 ; бр. Места 3+1

Максимална мощност – 55 kw.

Изминат пробег – 126 901 км.

Техническо състояние - добро













Шкода Ситигоу рег. № В 8059 ВМ

Цена: 6650 € (без ДДС)

Година на производство – 03.2017г.

Гориво – бензин

Кубатура – 999 ; бр. Места 3+1

Максимална мощност – 55 kw.

Изминат пробег – 102 598 км.

Техническо състояние - добро









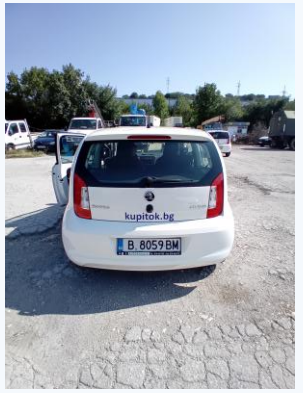



Шкода Ситигоу рег. № В 8060 ВМ

Цена: 6320 € (без ДДС)

Година на производство – 03.2017г.

Гориво – бензин

Кубатура – 999 ; бр. Места 3+1

Максимална мощност – 55 kw.

Изминат пробег – 142 248 км.

Техническо състояние - добро













Шкода Ситигоу рег. № В 9044 НР

Цена: 6320 € (без ДДС)

Година на производство – 08.2019г.

Гориво – бензин

Кубатура – 999 ; бр. Места 3+1

Максимална мощност – 55 kw.

Изминат пробег – 131 159 км.

Техническо състояние -добро













Шкода Ситигоу рег. № В 9047 НР

Цена: 6120 € (без ДДС)

Година на производство – 08.2019г.

Гориво – бензин

Кубатура – 999 ; бр. Места 3+1

Максимална мощност – 55 kw.

Изминат пробег – 149 159 км.

Техническо състояние – за ТО







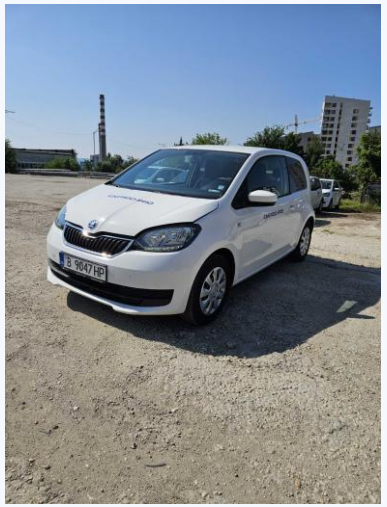



Позиция	Рег. №	Марка	Модел	Година	Местоположение	цена (€ без ддс)	Депозит (€ без ддс)
1	В 0296 РР	Ситроен	Берлинго	2010	ВАРНА	2 690 €	134,50 €
2	В 2004 РР	Ситроен	Берлинго	2011	ВАРНА	2 740 €	137,00 €
3	В 2006 РР	Ситроен	Берлинго	2011	ВАРНА	2 590 €	129,50 €
4	В 2008 РР	Ситроен	Берлинго	2011	ВАРНА	2 840 €	142,00 €
5	В 2823 ХА	Дачия	Сандеро	2024	ВАРНА	9 000 €	450,00 €
6	В 2825 ХА	Дачия	Сандеро	2024	ВАРНА	9 000 €	450,00 €
7	В 2826 ХА	Дачия	Сандеро	2024	ВАРНА	9 350 €	467,50 €
8	В 2829 ХА	Дачия	Сандеро	2024	ВАРНА	9 450 €	472,50 €
9	В 2830 ХА	Дачия	Сандеро	2024	ВАРНА	9 000 €	450,00 €
10	В 3317 ВК	Шкода	Фабия	2016	ВАРНА	3 790 €	189,50 €
11	В 6795 НР	Шкода	Ситигоу	2019	ВАРНА	6 730 €	336,50 €
12	В 6797 НР	Шкода	Ситигоу	2019	ВАРНА	6 320 €	316,00 €

Позиция	Рег. №	Марка	Модел	Година	Местоположение	цена (€ без ддс)	Депозит (€ без ддс)
13	B 6798 HP	Шкода	Ситигоу	2019	ВАРНА	6 320 €	316,00 €
14	B 8053 BM	Шкода	Ситигоу	2017	ВАРНА	6 980 €	349,00 €
15	B 8054 BM	Шкода	Ситигоу	2017	ВАРНА	7 320 €	366,00 €
16	B 8055 BM	Шкода	Ситигоу	2017	ВАРНА	6 320 €	316,00 €
17	B 8056 BM	Шкода	Ситигоу	2017	ВАРНА	6 980 €	349,00 €
18	B 8057 BM	Шкода	Ситигоу	2017	ВАРНА	6 650 €	332,50 €
19	B 8058 BM	Шкода	Ситигоу	2017	ВАРНА	6 320 €	316,00 €
20	B 8059 BM	Шкода	Ситигоу	2017	ВАРНА	6 650 €	332,50 €
21	B 8060 BM	Шкода	Ситигоу	2017	ВАРНА	6 320 €	316,00 €
22	B 9044 HP	Шкода	Ситигоу	2019	ВАРНА	6 320 €	316,00 €
23	B 9047 HP	Шкода	Ситигоу	2019	ВАРНА	6 120 €	306,00 €