продажба на изведени от експлоатация МПС, собственост на „ЕНЕРГО-ПРО Варна “ ЕАД

Шкода Октавия рег.№ В 0096 НР

- Цена: 8910 € (без ДДС)
- Година на производство - 2019 г.
- Гориво – Дизел
- Кубатура – 1 598 ; бр. Места 4+1
- Максимална мощност –85 kw.
- Изминат пробег – 125 752 км.
- Техническо състояние – много добро













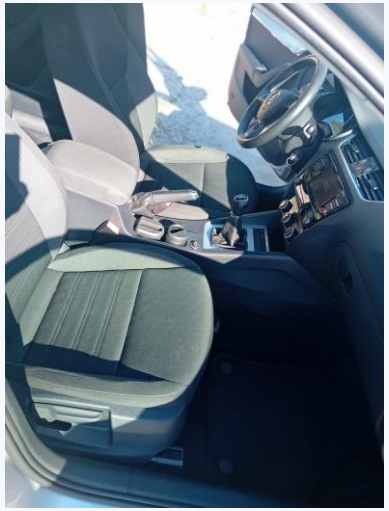

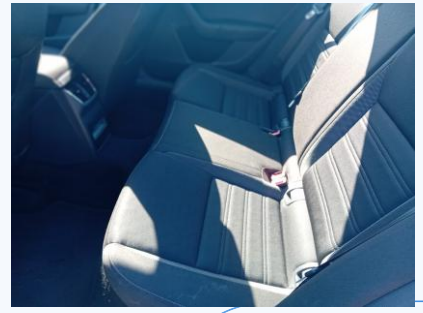

Шкода Фабия рег.№ В 0891 ВК

- Цена: 3490 € (без ДДС)
- Година на производство - 2016 г.
- Гориво – Бензин/газ
- Кубатура – 999 ; бр. Места 3+1
- Максимална мощност – 55 kw.
- Изминат пробег – 166 091 км.
- Техническо състояние **- за ремонт съединител, нарушено лаково покритие на няколко детайла**

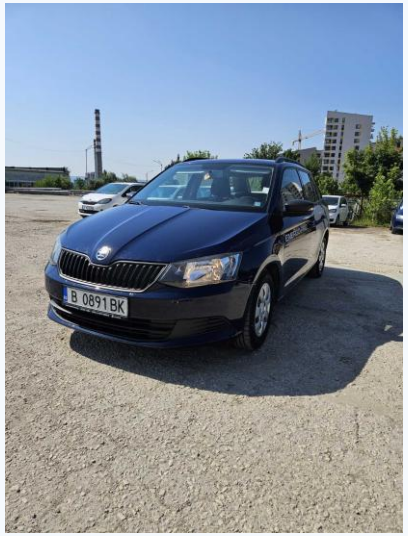



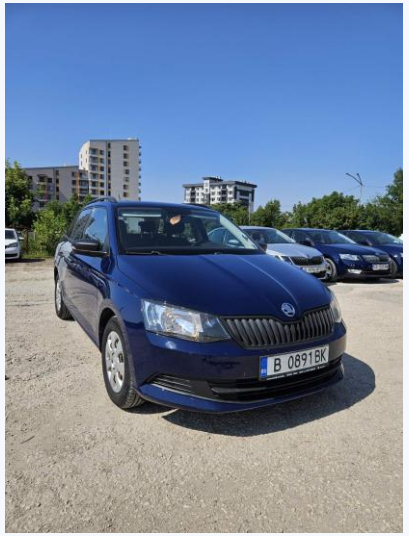





Шкода Фабия рег.№ В 0892 ВК

- Цена: 3490 € (без ДДС)
- Година на производство - 2016 г.
- Гориво – Бензин/газ
- Кубатура – 999 ; бр. Места 3+1
- Максимална мощност – 55 kw.
- Изминат пробег – 168 850 км.
- Техническо състояние **- за ремонт съединител, нарушено лаково покритие на няколко детайла**













Шкода Октавия рег.№ В 1091 НТ

- Цена: 3520 € (без ДДС)
- Година на производство - 2014 г.
- Гориво – Дизел
- Кубатура – 1 968 ; бр. Места 4+1
- Максимална мощност – 110 kw.
- Изминат пробег – 148 800 км.
- Техническо състояние **– добро състояние**

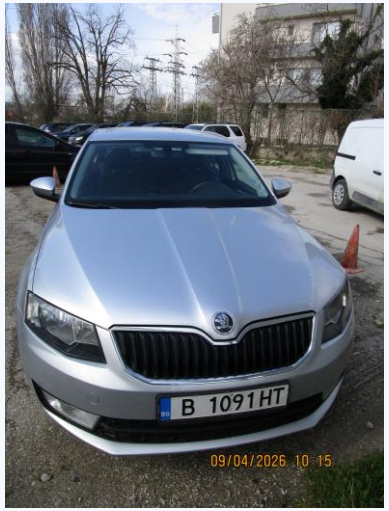







Шкода Октавия рег.№ В 1196 НТ

- Цена: 3160 € (без ДДС)
- Година на производство - 2014 г.
- Гориво – Дизел
- Кубатура – 1 968 ; бр. Места 4+1
- Максимална мощност – 110 kw.
- Изминат пробег – 233 187 км.
- Техническо състояние **– шум съединителя**



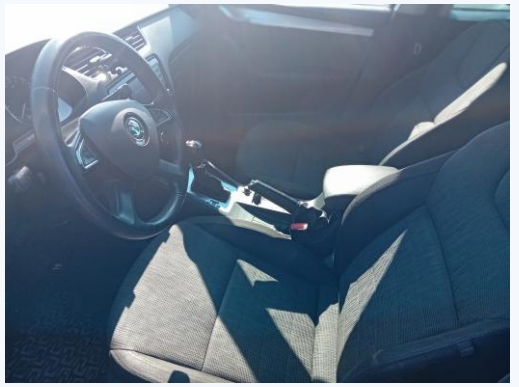





Шкода Фабия рег.№ В 2926 ВК

•Цена: 3790 € (без ДДС)

•Година на производство - 2016 г.

•Гориво – Бензин/газ

•Кубатура – 999 ; бр. Места 3+1

•Максимална мощност – 55 kw.

•Изминат пробег – 166 382 км.

•Техническо състояние **– захабени седалки свети чек за ТО, нарушено лаково покритие на няколко детайла**













Дачия Логан рег.№ В 3199 ВТ

- Цена: 4400 € (без ДДС)
- Година на производство - 2018 г.
- Гориво – Бензин/газ
- Кубатура – 898 ; бр. Места 3+1
- Максимална мощност – 66 kw.
- Изминат пробег – 83 858 км.
- Техническо състояние **– добро състояние**





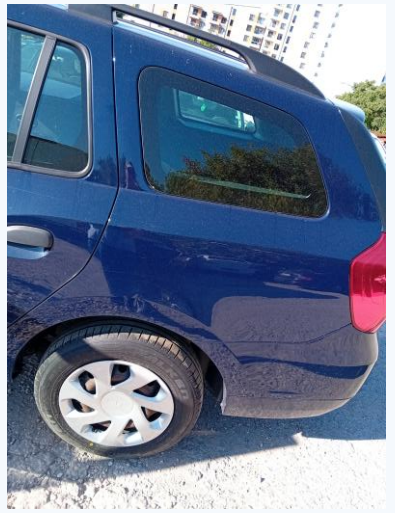







Шкода Фабия рег.№ В 3316 ВК

- Цена: 4390 € (без ДДС)
- Година на производство - 2016 г.
- Гориво – Бензин/Газ
- Кубатура – 999 ; бр. Места 3+1
- Максимална мощност – 55 kw.
- Изминат пробег – 91 980 км.
- Техническо състояние **–добро състояние, нарушено лаково покритие на няколко детайла**











Шкода Фабия рег.№ В 3318 ВК

- Цена: 3990 € (без ДДС)
- Година на производство - 2016 г.
- Гориво – Бензин/газ
- Кубатура – 999 ; бр. Места 3+1
- Максимална мощност – 55 kw.
- Изминат пробег – 143 668 км.
- Техническо състояние **– добро състояние**











Шкода Октавия рег.№ В 4164 ВС

- Цена: 4700 € (без ДДС)
- Година на производство - 2015 г.
- Гориво – Бензин
- Кубатура – 1 197 ; бр. Места 4+1
- Максимална мощност – 81 kw.
- Изминат пробег – 223 022 км.
- Техническо състояние **– добро състояние**













Шкода Октавия рег.№ В 5306 ВС

- Цена: 3120 € (без ДДС)
- Година на производство - 2013 г.
- Гориво – Дизел
- Кубатура – 1 968 ; бр. Места 4+1
- Максимална мощност – 110 kw.
- Изминат пробег – 251 576 км.
- Техническо състояние **– за ремонт съединител**

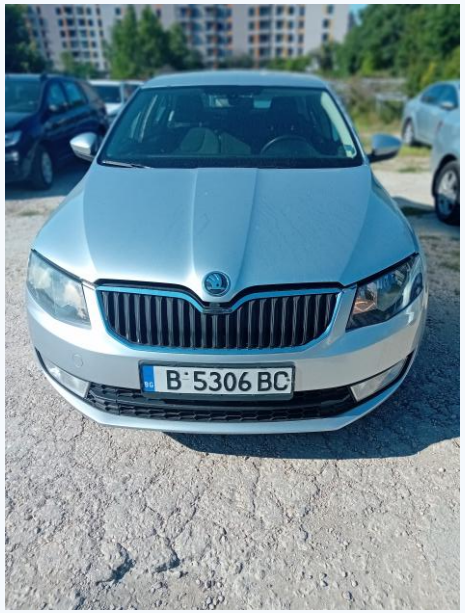





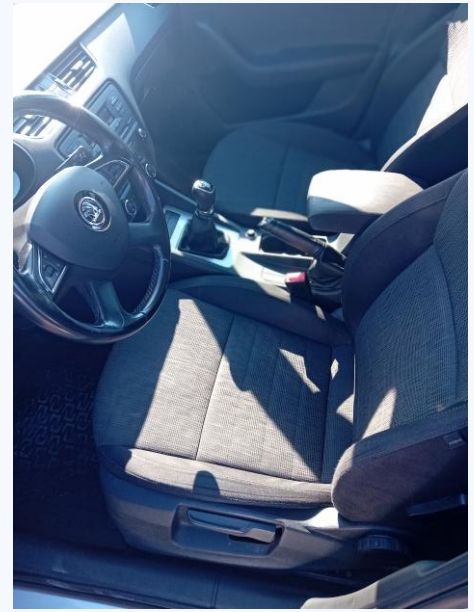







Шкода Октавия рег.№ В 8953 ВХ

- Цена: 5230 € (без ДДС)
- Година на производство - 2016 г.
- Гориво – Бензин
- Кубатура – 1 197 ; бр. Места 4+1
- Максимална мощност – 81 kw.
- Изминат пробег – 163 832 км.
- Техническо състояние **– добро състояние**















Шкода Октавия рег.№ В 8960 ВХ

- Цена: 4960 € (без ДДС)
- Година на производство - 2016 г.
- Гориво – Бензин
- Кубатура – 1 197 ; бр. Места 4+1
- Максимална мощност – 81 kw.
- Изминат пробег – 210 440 км.
- Техническо състояние**– добро състояние**













Шкода Фабия рег.№ СВ0397АМ

- Цена: 3600 € (без ДДС)
- Година на производство - 2015 г.
- Гориво – Бензин/газ
- Кубатура – 999 ; бр. Места 3+1
- Максимална мощност – 55 kw.
- Изминат пробег – 130 029 км.
- Техническо състояние **– за смяна капак на филтър купе, климатикът не охлажда**



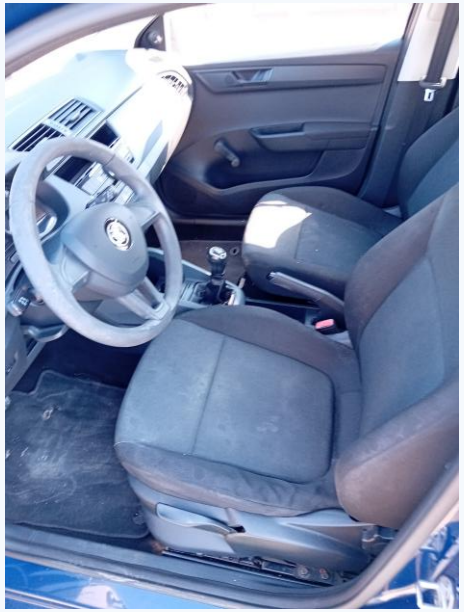









Шкода Фабия рег.№ СВ 0599 АН

- Цена: 3900 € (без ДДС)
- Година на производство - 2015 г.
- Гориво – Бензин/Газ
- Кубатура – 999 ; бр. Места 3+1
- Максимална мощност – 55 kw.
- Изминат пробег – 225 012 км.
- Техническо състояние **– добро състояние**













Шкода Фабия рег.№ СВ 0602 АН

- Цена: 3900 € (без ДДС)
- Година на производство - 2015 г.
- Гориво – Бензин/газ
- Кубатура – 999 ; бр. Места 3+1
- Максимална мощност – 55 kw.
- Изминат пробег – 112 491 км.
- Техническо състояние **– за подмяна задни накладки**













Шкода Фабия рег.№ СВ 0609 АН

- Цена: 3900 € (без ДДС)
- Година на производство - 2015 г.
- Гориво – Бензин/Газ
- Кубатура – 999 ; бр. Места 3+1
- Максимална мощност – 55 kw.
- Изминат пробег – 167 353 км.
- Техническо състояние **– нарушено лаково покритие на няколко детайла**





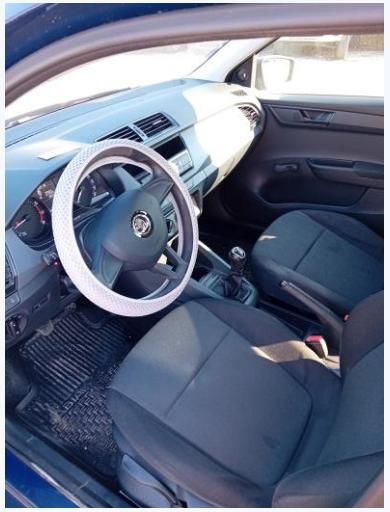









Шкода Октавия рег.№ СВ 1935 АМ

•Цена: 4470 € (без ДДС)

•Година на производство - 2015 г.

•Гориво – Бензин

•Кубатура – 1 197 ; бр. Места 4+1

•Максимална мощност – 77 kw.

•Изминат пробег – 206 732 км.

•Техническо състояние **– за подмяна тампони Макферсон**













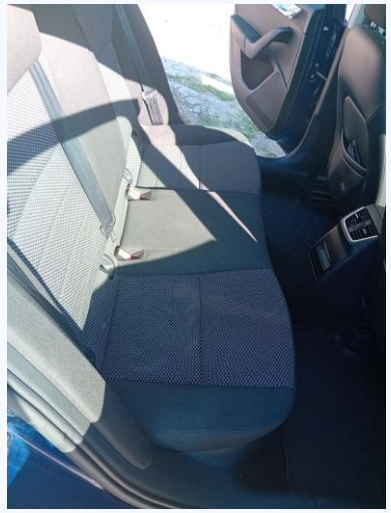

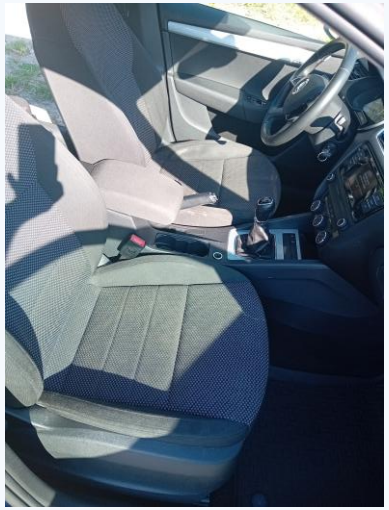

Шкода рег.№ СВ 2904 ВА

- Цена: 3900 € (без ДДС)
- Година на производство - 2015 г.
- Гориво – Бензин/Газ
- Кубатура – 999 ; бр. Места 3+1
- Максимална мощност – 55 kw.
- Изминат пробег – 142 086 км.
- Техническо състояние **– добро състояние**













Шкода Фабия рег.№ СВ 7492 АМ

- Цена: 3900 € (без ДДС)
- Година на производство - 2015 г.
- Гориво – Бензин/газ
- Кубатура – 999 ; бр. Места 3+1
- Максимална мощност – 55 kw.
- Изминат пробег – 216 211 км.
- Техническо състояние **– добро състояние**











Шкода Фабия рег.№ СВ 7498 АМ

- Цена: 3900 € (без ДДС)
- Година на производство - 2015 г.
- Гориво – Бензин/газ
- Кубатура – 999 ; бр. Места 3+1
- Максимална мощност – 55 kw.
- Изминат пробег – 120 876 км.
- Техническо състояние **– 2026 г. изтича годност АГУ, нарушено лаково покритие на няколко детайла**











Шкода Фабия рег.№ СВ 7603 АМ

- Цена: 3100 € (без ДДС)
- Година на производство - 2015 г.
- Гориво – Бензин/газ
- Кубатура – 999 ; бр. Места 3+1
- Максимална мощност – 55 kw.
- Изминат пробег – 165 191 км.
- Техническо състояние **– за ремонт съединител; климатик, нарушено лаково покритие на няколко детайла**







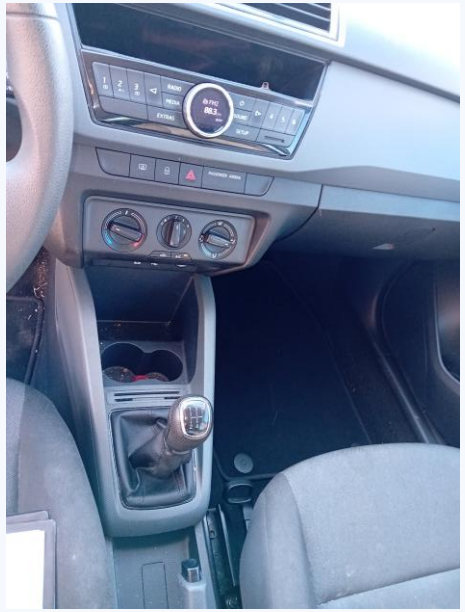





Шкода Фабия рег.№ СВ 8360 АМ

- Цена: 3900 € (без ДДС)
- Година на производство - 2015 г.
- Гориво – Бензин/газ
- Кубатура – 999 ; бр. Места 3+1
- Максимална мощност – 55 kw.
- Изминат пробег – 176 464 км.
- Техническо състояние **– за ремонт климатик**













Шкода Фабия рег.№ СВ 8362 АМ

- Цена: 3510 € (без ДДС)
- Година на производство - 2015 г.
- Гориво – Бензин/газ
- Кубатура – 999 ; бр. Места 3+1
- Максимална мощност – 55 kw.
- Изминат пробег – 197 505 км.
- Техническо състояние **– шум в съединителя, нарушено лаково покритие на няколко детайла**

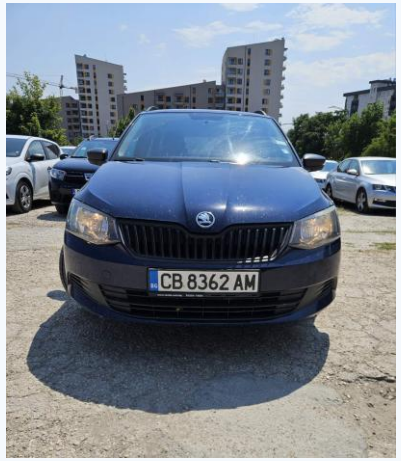






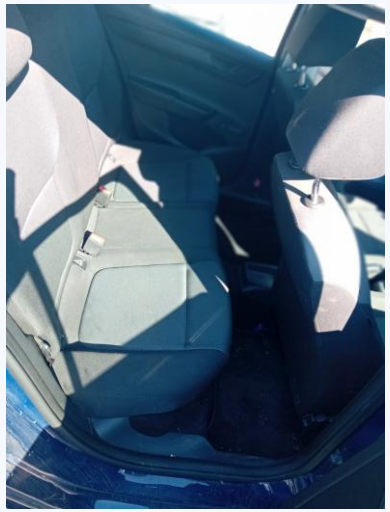
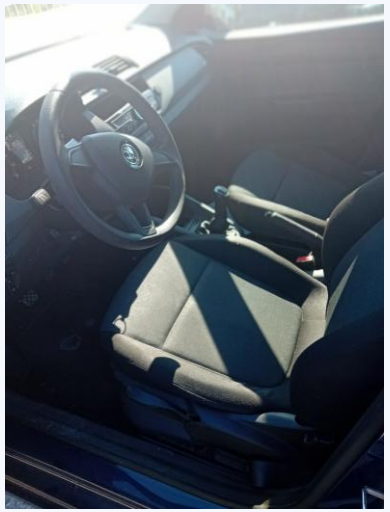

Шкода Фабия рег.№ СВ 8364 АМ

- Цена: 3510 € (без ДДС)
- Година на производство - 2015 г.
- Гориво – Бензин/газ
- Кубатура – 999 ; бр. Места 3+1
- Максимална мощност – 55 kw.
- Изминат пробег – 207 895 км.
- Техническо състояние **– нарушено лаково покритие на няколко детайла**

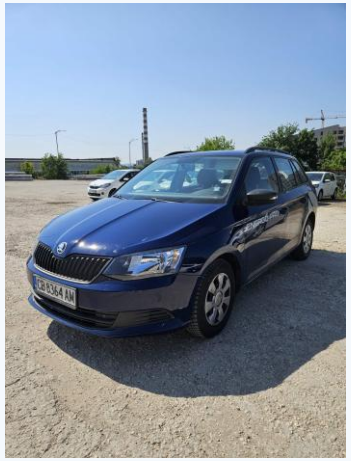

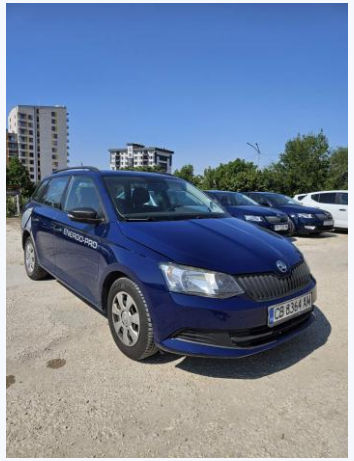

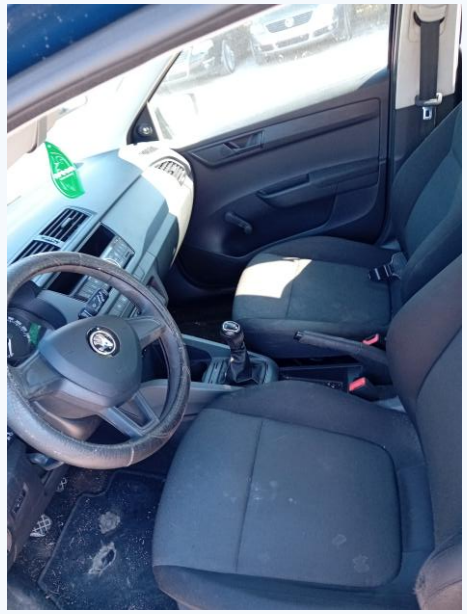


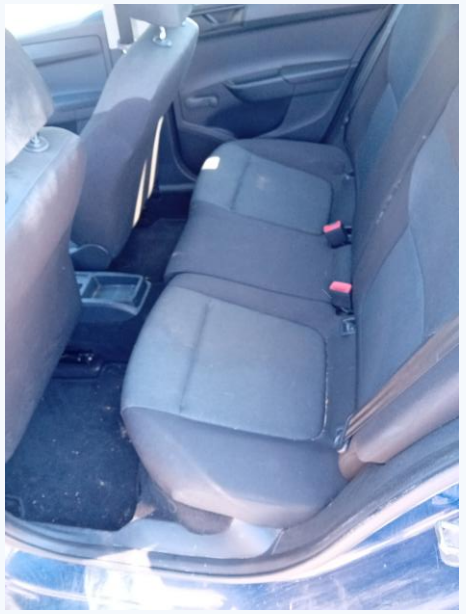

Позиция	Рег. №	Марка	Модел	Година	Местоположение	цена (€ без ддс)	Депозит (€ без ддс)
1	В 0096 НР	Шкода	Октавия	2019	ВАРНА	8 910 €	445,50 €
2	В 0891 ВК	Шкода	Фабия	2016	ВАРНА	3 490 €	174,50 €
3	В 0892 ВК	Шкода	Фабия	2016	ВАРНА	3 490 €	174,50 €
4	В 1091 НТ	Шкода	Октавия	2014	ВАРНА	3 520 €	176,00 €
5	В 1196 НТ	Шкода	Октавия	2014	ВАРНА	3 160 €	158,00 €
6	В 2926 ВК	Шкода	Фабия	2016	ВАРНА	3 790 €	189,50 €
7	В 3199 ВТ	Дачия	Логан	2018	ВАРНА	4 400 €	220,00 €
8	В 3316 ВК	Шкода	Фабия	2016	ВАРНА	4 390 €	219,50 €
9	В 3318 ВК	Шкода	Фабия	2016	ВАРНА	3 990 €	199,50 €
10	В 4164 ВС	Шкода	Октавия	2015	ВАРНА	4 700 €	235,00 €
11	В 5306 ВС	Шкода	Октавия	2013	ВАРНА	3 120 €	156,00 €
12	В 8953 ВХ	Шкода	Октавия	2016	ВАРНА	5 230 €	261,50 €
13	В 8960 ВХ	Шкода	Октавия	2016	ВАРНА	4 960 €	248,00 €

Позиция	Рег. №	Марка	Модел	Година	Местоположение	цена (€ без ддс)	Депозит (€ без ддс)
14	СВ 0397 АМ	Шкода	Фабия	2015	ВАРНА	3 600 €	180,00 €
15	СВ 0599 АН	Шкода	Фабия	2015	ВАРНА	3 900 €	195,00 €
16	СВ 0602 АН	Шкода	Фабия	2015	ВАРНА	3 900 €	195,00 €
17	СВ 0609 АН	Шкода	Фабия	2015	ВАРНА	3 900 €	195,00 €
18	СВ 1935 АМ	Шкода	Октавия	2015	ВАРНА	4 470 €	223,50 €
19	СВ 2904 ВА	Шкода	Фабия	2015	ВАРНА	3 900 €	195,00 €
20	СВ 7492 АМ	Шкода	Фабия	2015	ВАРНА	3 900 €	195,00 €
21	СВ 7498 АМ	Шкода	Фабия	2015	ВАРНА	3 900 €	195,00 €
22	СВ 7603 АМ	Шкода	Фабия	2015	ВАРНА	3 100 €	155,00 €
23	СВ 8360 АМ	Шкода	Фабия	2015	ВАРНА	3 900 €	195,00 €
24	СВ 8362 АМ	Шкода	Фабия	2015	ВАРНА	3 510 €	175,50 €
25	СВ 8364 АМ	Шкода	Фабия	2015	ВАРНА	3 510 €	175,50 €