05.08.2025

# AUFTRAG KUNST WERK




Liebe Mieter*innen der Liegenschaft Kalkbreite

**Dein Kunstwerk, jetzt bestellen!**

Vom 18. bis 25. September 2025 kommt unser Künstler am Bau, Christoph Faulhaber, zu seiner alljährlichen Residenz in die Liegenschaft Kalkbreite.
Als Bewohner*in oder Gewerbebetreiber*in der Kalkbreite hast du dieses Jahr die Möglichkeit selbst Auftraggeber*in und Eigentümer*in eines seiner Kunstwerke zu werden. Schicke dazu eine Mail an info@christophfaulhaber.de, die folgendes beinhaltet:

- drei Worte
- ein Porträt von dir (= Auftragsgeber*in)
- die gewünschte Grösse des finalen Wandobjekts

Christoph wird gemäss dieser Ausgangslage und nach eigener Interpretation Leinwände in Hamburg bemalen und diese während seines Aufenthalts in der Kalkbreite auf Holzrahmen ziehen, so dass die Werke in der Cafeteria ausgestellt und an die Auftraggeber*innen überreicht werden können.
Maximal können 6 Werke umgesetzt werden. Einsendungen werden bis am Mittwoch, 10. September berücksichtigt.

Save the date: Am Freitag, 19. September um 17 Uhr findet ein Apéro mit Christoph Faulhaber, Bewohner*innen und Gewerbebetreibenden und interessierten Genossenschafter*innen statt.

11.08.2025

Hendrik und Tina

# ZWEI IM ALL



maximal 60 x 80 cm, die Köpfe nicht grösser als unsere Original–Köpfe also. Aber auch kleiner denkbar, wenn dir das lieber ist


Aus heutiger Sicht
Ich vers
Gedanke
GAS LIQUOR FOOD
Dieser Wind

12.08.2025

Suzanne

# LIEBE
# AUSDAUER
# FROHMUT



Grösse zirkaungefähr 40 x 60 oder auch etwas kleiner oder grösser.
Quer oder Hoch lass mich überraschen


ABSOLUTE
SCREAM
SLASH

16.08.2025

Regula

# SKIZZE SELBSTPORTRAIT MALERIN

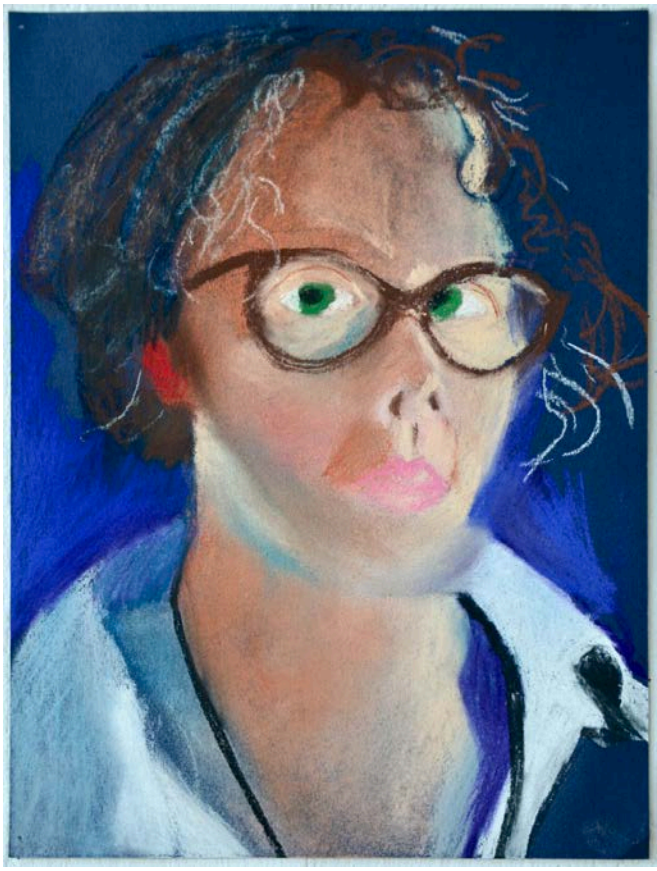

Format 70x50 cm


KNOW THE WOLVES
THAT HUNT YOU
IN TIME THEY
WILL BE THE
DOGS THAT
BRING
YOUR SLIPPERS
KAE
TEMPEST
Skizze Selbst

16.08.2025

**Nina**

# EINSICHT UMSICHT AUSSICHT

Portrait: Nina Schneider, 61, Soziologin, seit Bezug 2014 Cluster-Wohnende in der Kalki und nach wie vor interessiert am gemeinschaftlichen Wohnen und Leben wie auch deren Weiterentwicklung

ein Werk von Dir für meinen Beton-Pfeiler in der Wohnung, 20 cm Breite x 140 cm Höhe (könnte aber auch weniger hoch sein - z.B. nur 5 cm, also ein schmaler Streifen - Breite aber fix)


DENN DAS
SCHÖNE
IST NICHTS
ALS
RAGEN,
WIR
WUNDERN
ES
SO, WEIL
GELASSEN
VERSCHMÄHT,
UNS
ZU
ZERSTÖREN

25.08.2025

Genossenschaft

# PRAGMATISCH VISIONÄR

...

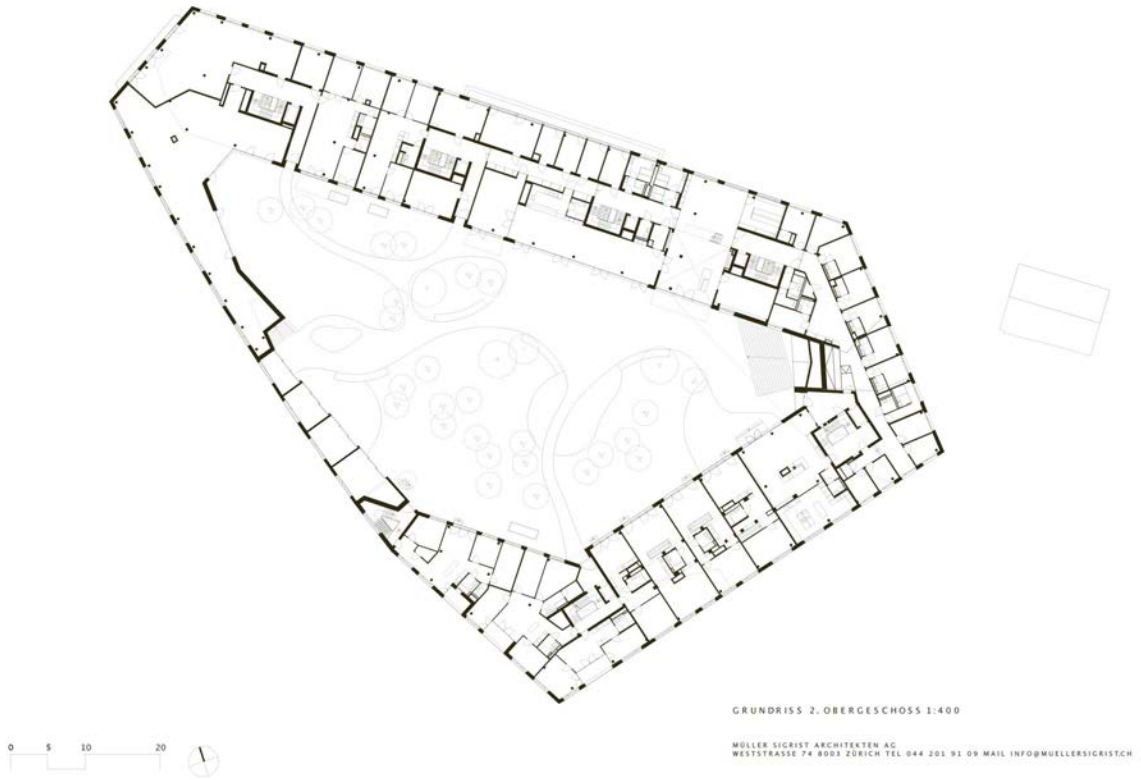


Postkartenformat


THAT
IS HOW
I GET
UNPAID

02.09.2025

Henri, Ella, Pascal & Caterina

# FREIHEIT SEIN LOS LASSEN



wir würden uns sehr über etwas grossformatiges freuen



04.09.2025

Martin

# WILD WEICH WUCHERND





A2 Format

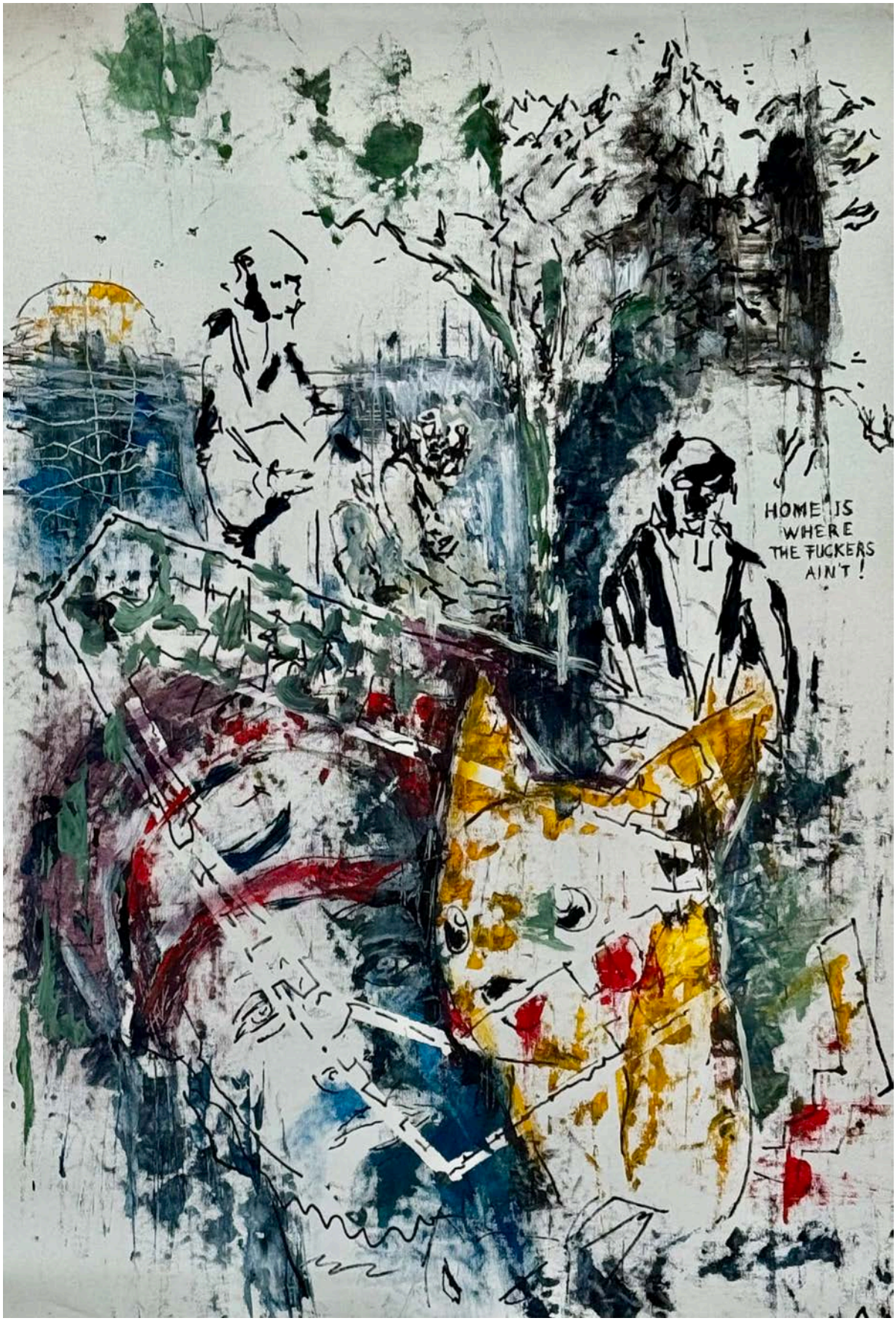
HOME IS
WHERE
THE FUCKERS
AIN'T!