

GOBIERNO DE PUERTO RICO
DEPARTAMENTO DE SALUD
SECRETARÍA AUXILIAR DE PLANIFICACIÓN
Y DESARROLLO

INFORME ANUAL DE
ESTADÍSTICAS VITALES
2006

San Juan, Puerto Rico
Mayo 2010

DEPARTAMENTO DE SALUD

LORENZO GONZÁLEZ FELICIANO, MD
SECRETARIO DE SALUD

EVELYN LAUREANO OSORIO, PhD
SECRETARIA AUXILIAR
SECRETARÍA AUXILIAR DE PLANIFICACIÓN
Y DESARROLLO

MIGDALIA VÁZQUEZ GONZÁLEZ
DIRECTORA
DIVISIÓN DE ANÁLISIS ESTADÍSTICO

Elaboración Informe:
Sara Cáez
Consultora en Demografía

Portada:
Kenneth Torres, Artista Gráfico

Edición Final:
Personal de la División de Análisis Estadístico y
Programa Salud Primaria de la
Secretaría Auxiliar de Planificación y Desarrollo

Este informe contiene información pública, no obstante, se requiere que en caso de ser citada o divulgada, se reconozca apropiadamente el origen de la fuente. Los datos presentados pueden estar sujetos a cambios.

Cita sugerida: Informe Anual de Estadísticas Vitales de Puerto Rico, 2006.
Departamento de Salud, Secretaría Auxiliar de Planificación y Desarrollo, San Juan, Puerto Rico.

NOTA DE AGRADECIMIENTO Y RECONOCIMIENTO

Agradecemos a las siguientes personas y oficinas su participación y valiosa aportación en la preparación de este Informe.

DEPARTAMENTO DE SALUD

Registro Demográfico de Puerto Rico

Wanda Reyes – Directora Interina de Oficina del Registro Demográfico

Ivonne Vassallo – Supervisora Área de Codificación

El personal de las áreas de Administración, Codificación, Revisión, Control de Documentos, Entrada de Datos y Registradores de Oficinas Locales.

Por inscribir los eventos vitales que es la fuente de los datos que dan origen a las estadísticas que se presentan en este informe anual.

Oficina de Informática y Avances Tecnológicos

Yolanda Viera - Directora de Programación Sistemas Electrónicos

Nelly Devarie - Programadora Sistemas Electrónicos

José Irizarry Figueroa - Programador Sistemas Electrónicos

Por revisar, agregar y tabular todas las variables que se recopilan en los certificados de nacimientos, matrimonios, defunciones y natimuertos.

RECINTO DE CIENCIAS MÉDICAS DE LA UNIVERSIDAD DE PUERTO RICO

Programa Graduado de Demografía, Escuela de Salud Pública

Dr. Hernando Mattei - Catedrático Asociado

Por colaborar en la preparación de las tablas de Expectativa de Vida.

JUNTA DE PLANIFICACIÓN DE PUERTO RICO

Oficina del Negociado del Censo

Lillian Torres Aguirre - Directora, Oficina del Censo

Leída Martínez - Analista de Planificación

Por preparar los estimados anuales de población.



**IN MEMORIAN
NICOLÁS FERNÁNDEZ CORNIER
1949-2008**

Nació en Ponce, Puerto Rico el 3 de noviembre de 1949 y falleció el 13 de enero de 2008 en San Juan, Puerto Rico a la edad de 58 años. Fue el décimo de once hijos del matrimonio compuesto por Nicolás Fernández y Elena Cornier. Nicolás cursó estudios universitarios en la Universidad de Puerto Rico, Recinto de Río Piedras donde obtuvo un grado de Bachillerato en Artes, Sociología, Magna Cum Laude, en el 1972. Prosiguió estudios postgraduados en la Escuela de Salud Pública del Recinto de Ciencias Médicas de la Universidad de Puerto Rico, donde en el 1974 obtuvo un grado de Maestría en Ciencias, Demografía con la distinción de Magna Cum Laude.

En el 1974 inició su vida profesional desempeñándose como Especialista en Análisis de Política Pública en la Junta de Planificación de Puerto Rico. En el 1977 trabajó en la Oficina de Energía como Especialista en Análisis de Política Energética. En estos años también fue Profesor en el Programa Nocturno de la Universidad Interamericana de Puerto Rico.

En junio de 1980 comenzó a trabajar en el Departamento de Salud de Puerto Rico en el Sistema Cooperativo de Estadísticas de Salud hasta octubre de 1983, cuando se trasladó a New York. En el 1991 regresó al Departamento de Salud como Asesor en OCASET. En septiembre de 1995 fue nombrado como Especialista en Planificación en la Secretaría Auxiliar de Planificación, Evaluación y Estadísticas.

En el 1999 fue designado como Secretario Auxiliar de la Secretaría Auxiliar de Planificación, Evaluación y Estadísticas. Cabe destacar que en el 2000 recibió un Reconocimiento Especial de parte de la Dra. Carmen Feliciano de Melecio, Secretaria de Salud, por su excelente labor y reiterado compromiso en la dirección de la secretaría. En febrero del 2001 fue nombrado como Director Ejecutivo del Registro Demográfico de Puerto Rico. Ocupó esta importante posición hasta el momento de su muerte.

En los actos de graduación del Recinto de Ciencias Médicas en mayo de 2007 fue reconocido como egresado distinguido de la Escuela de Salud Pública. En febrero de 2008 se le dedicó el Registro Demográfico de Juncos por su esfuerzo y perseverancia para que el pueblo de Juncos tuviera su Registro Demográfico.

El Departamento de Salud le rinde honor al compañero Nicolás Fernández Cornier por su dedicación, profesionalismo y entrega al servicio público, y por su compromiso con la salud del pueblo de Puerto Rico.

TABLA DE CONTENIDO

Página

INTRODUCCIÓN	1
NOTAS TÉCNICAS, DEFINICIONES Y TASAS	5
DATOS SOBRESALIENTES	13
RESUMEN DEMOGRÁFICO	21
POBLACIÓN	35
NACIMIENTOS VIVOS	41
MORTALIDAD GENERAL	97
MORTALIDAD POR CAUSAS EXTERNAS	157
MORTALIDAD INFANTIL	165
MORTALIDAD FETAL Y MATERNA	201
TABLAS DE EXPECTATIVA DE VIDA	217
MATRIMONIOS Y DIVORCIOS	225
APÉNDICES	235
FE DE ERRATAS	249

LISTA DE TABLAS

RESUMEN DEMOGRÁFICO

1 - Estadísticas Demográficas en Puerto Rico por Año	26
2 - Estadísticas Demográficas por Regiones, Áreas de Salud y Municipios.....	27

POBLACIÓN

3 - Población por Sexo y Grupos de Edad	37
4 - Población Estimada al 1 ^{ro} de Julio por Municipios y Cambio Poblacional 2006 y 2000	38

NACIMIENTOS VIVOS

5- Primeros Diez Municipios con Madres Adolescentes, Cesáreas, Bajo Peso al Nacer y Madres Solteras.....	43
6 - Perfil de los Nacimientos por Tipo de Hospital	44
7 - Nacimientos Vivos.....	47
8 - Nacimientos Vivos por Método del Parto y Mes de Ocurrencia	48
9 - Nacimientos Vivos por Método del Parto y Día de la Semana	49
10 - Número de Nacimientos, por Ciento de Cambio y Tasa Cruda de Nacimiento	50
11 - Tasas Específicas de Fecundidad	51
12- Nacimientos Vivos por Método del Parto, Edad de la Madre y Orden del Nacimiento.....	53
13 - Nacimientos Vivos por Edad de la Madre y por Orden del Embarazo.....	54
14 - Nacimientos Vivos por Período de Gestación y Edad de la Madre.....	55
15 - Nacimientos Vivos por Edad y Escolaridad de la Madre	56
16 - Nacimientos Vivos por Duración del Embarazo y Peso al Nacer.....	57
17 - Nacimientos Vivos por Edad de la Madre y Peso al Nacer	58
18 - Nacimientos Vivos por Sexo, Peso al Nacer y Multiplicidad del Parto.....	58

19 - Nacimientos Vivos por Edad de la Madre, Peso al Nacer y Estado Jurídico	59
20 - Nacimientos Vivos por Método del Parto y Estado Jurídico	61
21 - Nacimientos Vivos por Sexo, Edad de la Madre, Estado Jurídico y Por Ciento de No Casados.....	62
22 - Nacimientos Vivos por Método del Parto y “Apgar Score”	63
23 - Nacimientos Vivos por Método del Parto y Número de Visitas Prenatales	64
24 - Nacimientos Vivos por Edad de la Madre, Método del Parto y Mes que Comenzó el Cuidado Prenatal	65
25 - Nacimientos Vivos por el Mes del Embarazo en que Comenzó el Cuidado Prenatal y Número de Visitas Prenatales	66
26 - Nacimientos Vivos por Método de Parto y Municipio de Residencia	67
27 - Nacimientos Vivos por Número Visitas Prenatales y Estado Jurídico de la Madre	69
28 - Nacimientos Vivos por Número de Visitas Prenatales y Edad de la Madre	70
29 - Nacimientos Vivos por Número de Visitas Prenatales y Escolaridad de la Madre.....	70
30 - Nacimientos Vivos por Municipio de Residencia y Sexo.	71
31 - Nacimientos Vivos por Sexo, Municipio de Residencia y Edad de la Madre.....	73
32 - Nacimientos Vivos por Municipio de Residencia de la Madre (Muy Bajo Peso, Bajo Peso, Adolescentes, Solteras y Cuidado Prenatal.....	81
33 - Nacimientos Vivos Por Región de Residencia de la Madre Tipo de Hospital (Muy Bajo Peso, Bajo Peso, Madres Adolescentes, Madres Solteras.....	84
34 - Nacimientos Vivos por Municipio de Ocurrencia, Municipio de Residencia y Tasa	87
35 - Nacimientos Sin Cuidado Prenatal en el Primer Trimestre y Nacimientos Bajo Peso Sin Cuidado Prenatal en el Primer Trimestre por Municipio de Residencia ...	89
36 - Nacimientos Vivos por Residencia de la Madre, Lugar de Ocurrencia y Por Ciento de Nacimientos en Hospitales	91
37 - Nacimientos por Método del Parto	94
38 - Condiciones Anormales del Recién Nacido.....	95
39 - Anomalías Congénitas en Nacimientos Vivos.....	95

MORTALIDAD GENERAL

40 - Mortalidad General por Mes de Ocurrencia	99
41 - Defunciones por Regiones de Salud, Municipio de Residencia y Grupos de Edad.....	100
42 - Tasa de Mortalidad y Distribución Porcentual para Causas Selectas, por Edad y Sexo.....	106
43 - Tasas de Mortalidad General por Causas y Sexo	115
44 - Primeras Diecinueve Causas de Muerte	137
45 - Defunciones por Causas Específicas y Grupos de Edad	139
46 - Tasas de Mortalidad General por Regiones de Salud, Municipio de Residencia y Causas Específicas	143
47 - Defunciones por Enfermedades del Corazón, Causas Específicas y Sexo	149
48 - Defunciones por Ocupación, Grupos de Edad y Sexo	151
49 - Defunciones por Lugar de Ocurrencia	155

MORTALIDAD POR CAUSAS EXTERNAS

50 - Muertes Violentas por Año y Tasas por 100,000 Habitantes	159
51 - Muertes Violentas por Grupo de Edad y Tasas por 100,000 Habitantes.....	161
52 - Defunciones por Homicidios, Procedimientos Empleados, Grupos de Edad y Sexo.....	162
53 - Defunciones por Suicidios, Procedimientos Empleados, Grupos de Edad y Sexo.....	163

MORTALIDAD INFANTIL

54 - Tasas de Mortalidad Infantil por Sexo	167
55 - Tasas de Mortalidad Infantil por Mes de Ocurrencia	169
56 - Primeras Diez Causas de Mortalidad Infantil	170
57 - Primeras Diez Causas de Mortalidad Neonatal	171

58 - Primeras Diez Causas de Mortalidad Postneonatal.....	172
59 - Mortalidad Neonatal por Causas y Sexo	173
60 - Mortalidad Post-Neonatal por Causas y Sexo	179
61 - Mortalidad Infantil por Causas, Institución y Con o Sin Tratamiento Médico.....	182
62 - Mortalidad Infantil por Regiones de Salud, Municipio de Residencia y Subdivisión del Primer Año de Vida.....	183
63 - Tasas de Mortalidad Infantil por Región, Municipio de Residencia y Primeras Seis Causas Específicas	192
64 - Mortalidad Infantil por Causas y Peso al Nacer	195
65 - Mortalidad Infantil por Sexo, Peso al Nacer y Edad de la Madre	197
66 - Mortalidad Infantil por Período de Gestación y Peso al Nacer	200

MORTALIDAD FETAL Y MATERNA

67 - Muertes Fetales por Mes y Sexo.....	203
68 - Muertes Fetales por Edad de la Madre y Multiplicidad del Parto	204
69 - Muertes Fetales por Causas y Peso del Feto.....	205
70 - Muertes Fetales por Período de Gestación y Peso del Feto	207
71 - Muertes Fetales por Método del Parto y Mes en que Comenzó el Cuidado Prenatal.....	208
72 - Muertes Fetales por Factores Médicos de Riesgo en Este Embarazo y Edad de la Madre.....	209
73 - Muertes Fetales por Municipio de Ocurrencia, Municipio de Residencia y Tasa.....	210
74 - Tasas de Mortalidad Materna por Municipio de Residencia y Ocurrencia.....	213
75 - Tasas de Mortalidad Materna por Edad de la Madre y Nacimientos Vivos	214
76 - Mortalidad Materna por Causa y Grupos de Edad.....	215

TABLAS DE VIDA

77 - Esperanza de Vida al Nacer por Sexo	219
78 - Tabla de Vida Abreviada para Ambos Sexos.....	221
79 - Tabla de Vida Abreviada para Hombres.....	222
80 - Tabla de Vida Abreviada para Mujeres.....	223

MATRIMONIOS Y DIVORCIOS

81 - Matrimonios por Edad de los Contrayentes.....	228
82 - Matrimonios por Primera Vez y Edad de los Contrayentes	228
83 - Matrimonios por Edad y Estado Civil Previo de los Contrayentes	229
84 - Matrimonios por Municipio de Residencia de los Contrayentes.....	230
85 - Divorcios Concedidos por Salas del Tribunal General de Justicia y Causal.....	232
86 - Divorcios Concedidos en las Salas del Tribunal General de Justicia por Mes y Causal.....	233

LISTA DE GRÁFICAS

1 - Por Ciento de Nacimientos Vivos por Edad de la Madre	45
2 - Por Ciento de Nacimientos Vivos por Tipo de Hospital	45
3 - Por Ciento de Nacimientos Vivos por Trimestre en que Comenzó el Cuidado Prenatal	46
4 - Por Ciento de Nacimientos Vivos por Escolaridad de la Madre	46
5 - Tasa de Natalidad	47
6 - Distribución Porcentual de Nacimientos por Mes	48
7 - Por Ciento de Nacimientos Vivos por Método del Parto y Día de la Semana	49
8 - Tasas Específicas de Fecundidad	52
9 - Por Ciento de Nacimientos Vivos por Método del Parto y Estado Jurídico	61
10 - Por Ciento de Nacimientos Vivos por Método del Parto y Número de Visitas Prenatales	64
11 - Primeras Diecinueve Causas de Muerte	138
12 - Muertes Violentas por Año	160
13 - Tasas de Mortalidad Infantil por Año	168
14 - Tasas de Mortalidad Infantil por Mes de Ocurrencia	169
15 - Muertes Fetales por Método del Parto y Mes en que Comenzó el Cuidado Prenatal	208
16 - Tasas de Mortalidad Materna por Año	212
17 - Tasas de Mortalidad Materna por Edad de la Madre	214
18 - Esperanza de Vida al Nacer	220
19 - Tasas de Nupcialidad y Divorcios por Año	227

LISTA DE MAPAS

1 - Tasas de Natalidad por Municipios	31
2 - Tasas de Mortalidad por Municipios.....	32
3 - Tasas de Mortalidad Infantil por Municipios.....	33
4 - Por Ciento de Nacimientos de Bajo Peso.....	85
5 - Por Ciento de Nacimientos a Madres Adolescentes (< 20 Años)	86

APÉNDICES

1 - Certificado de Nacimiento.....	237
2 - Certificado de Paternidad	240
3 - Certificado de Defunción.....	242
4 - Certificado de Natimuerto	244
5 - Certificado de Matrimonio	246

FE DE ERRATAS

Tabla 4 - Defunciones por Suicidios por Procedimientos Empleados, Grupos de Edad y Sexo, Puerto Rico 1999-1998.....	251
Tabla 55 - Defunciones por Suicidios por Procedimientos Empleados, Grupos de Edad y Sexo, Puerto Rico 1999-2004	253
Gráfica 11- Primeras Quince Causas de Muerte Puerto Rico 1999-2003	259, 267, 275, 283, 291
Tabla 45 - Primeras Quince Causas de Muerte Puerto Rico 1999-2003	260, 268, 276, 284, 292
Tabla 47 - Tasas de Mortalidad General por Regiones de Salud, Municipio de Residencia y Causas Específicas, Puerto Rico 1999-2003.....	261, 269, 277 285, 293

Introducción

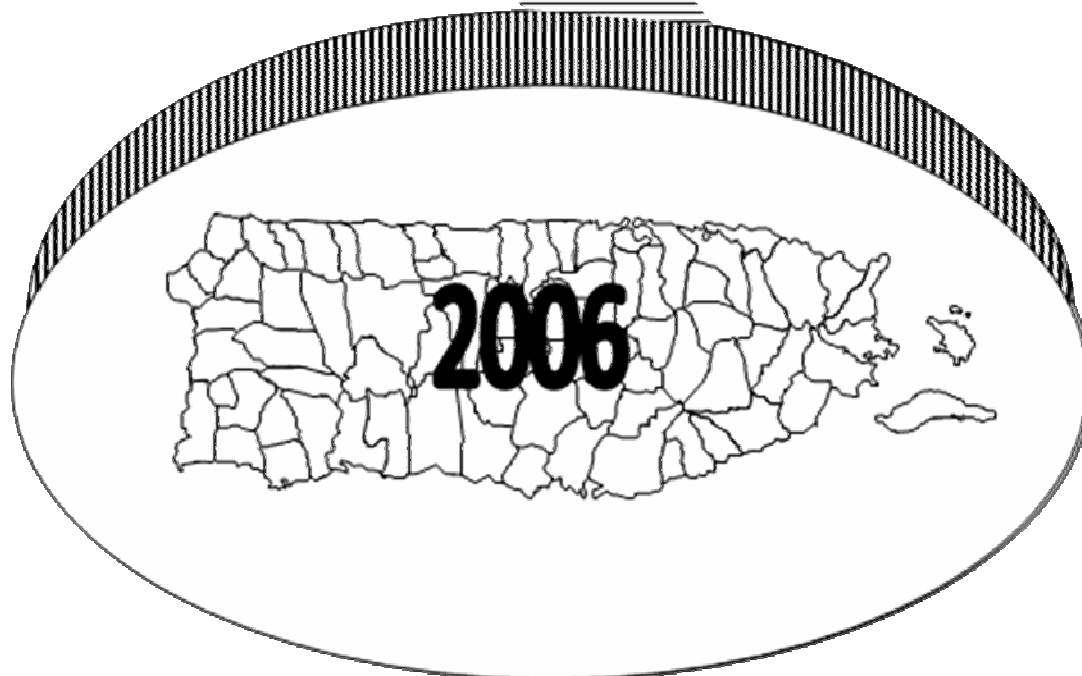

INTRODUCCIÓN

El Departamento de Salud (DS) pone a disposición de las agencias públicas, instituciones privadas y usuarios en general el **Informe Anual de Estadísticas Vitales 2006**. Este informe incluye información estadística que comprende el período del 1^{ro} de enero al 31 de diciembre de 2006. El mismo constituye la principal fuente de información con relación a los nacimientos, defunciones, matrimonios y divorcios ocurridos durante el año en Puerto Rico. La información contenida en este informe es utilizada para el desarrollo de política pública en el área de salud, investigaciones, estudios científicos, planificación y evaluación de servicios de salud, entre otros. Es fuente de referencia para académicos, administradores y distintas entidades de gobierno tanto de Puerto Rico como de Estados Unidos.

Los datos que se incluyen en este informe, se obtienen a través de las inscripciones o registro de los nacimientos, muertes, matrimonios y divorcios de los ciudadanos de Puerto Rico según los requisitos de ley. La información de los divorcios concedidos se obtiene de la Oficina de Administración de los Tribunales de Puerto Rico. Las inscripciones de los nacimientos, defunciones y matrimonios se realizan en la Oficina Central y las Oficinas Locales del Registro Demográfico de Puerto Rico (RD). En los formularios de inscripción de cada evento se recoge información sociodemográfica que permite ofrecer datos estadísticos a través de los que se pueden realizar inferencias, identificar patrones y establecer tendencias. Estos datos se transmiten a un archivo central de datos ubicado en la Oficina de Informática y Avances Tecnológicos (OIAT) del DS, en donde mediante programación electrónica se producen tabulaciones estadísticas de la mayoría de las variables recopiladas en los formularios correspondientes.

La División de Análisis Estadístico de la Secretaría Auxiliar de Planificación y Desarrollo es responsable de preparar el Informe Anual para su publicación. Como parte del proceso se revisan las tabulaciones, se corroboran los cálculos mediante programas electrónicos y se verifica la consistencia de los datos. Todo esto con el propósito de garantizar la confiabilidad de la información que se publica.

Este documento contiene datos confiables de cada evento y constituye una valiosa fuente de información, que puede utilizarse como insumo y referencia para estudios e investigaciones y que permiten conocer la situación social y del campo de la salud de la población de Puerto Rico.

El RD implantó un nuevo certificado de nacimiento en el 2005, por lo que a partir de ese año, ya no están disponibles algunos datos y variables tanto de la salud del recién nacido como de la madre, que estaban consideradas en el certificado de nacimiento anterior. Por otro lado, se incluyen datos de las nuevas variables que se incorporaron en este certificado.

Es igualmente importante señalar que el RD ha sufrido la pérdida considerable de empleados que ocupaban posiciones claves en las áreas de codificación, verificación y entrada de datos. Estos puestos han quedado vacantes debido a la situación fiscal del gobierno de Puerto Rico, lo que ha provocado que se afecten las tareas que desempeña esta legendaria oficina gubernamental. Esto ha atrasado todas las funciones relacionadas a la recopilación y manejo de los eventos vitales incluyendo la publicación de este Informe Estadístico.

Todos los datos presentados en este informe, están codificados a base de la Décima Clasificación Internacional de Enfermedades (CIE-10), implantada por el DS desde el 1999 para todos los datos de morbilidad y mortalidad.

Es pertinente aclarar que en el 2008, se levantó un *issue* con relación a los datos de las causas de muerte del 2005. A raíz de éste, el DS realizó una evaluación para medir la calidad de la codificación de las muertes adjudicadas como causa básica por septicemia y neumonía e influenza. En la investigación se evaluaron 4,380 certificados de defunción. En la evaluación participó un personal altamente preparado y cualificado adscrito a la División de Evaluación y Monitoreo del DS. Las recomendaciones de esta evaluación son las que el DS está utilizando para implantar las estrategias pertinentes que aseguren la calidad y la confiabilidad de las estadísticas de mortalidad.

**Notas Técnicas,
Definiciones y Tasas**



NOTAS TÉCNICAS

ESTIMADOS POBLACIONALES

Los estimados poblacionales por edad, sexo y municipios al 1ro de julio de cada año son provistos por la Oficina del Censo de la Junta de Planificación de Puerto Rico.

CAUSAS DE MUERTE

Las causas de muertes están codificadas de acuerdo a la Décima Revisión de la Clasificación Internacional de Enfermedades (ICD-10 por sus siglas en inglés). Se utilizan los criterios de la ordenación de muertes sugerida por la Organización Mundial de la Salud. Están agrupadas utilizando las listas estándares de 130 causas selectas de mortalidad infantil y las 113 causas selectas de mortalidad general que recomienda el Centro Nacional de Estadísticas de Salud en Estados Unidos (NCHS por sus siglas en inglés).

INFECCIÓN POR EL VIRUS DE INMUNODEFICIENCIA HUMANA CAUSANTE DEL SÍNDROME DE INMUNODEFICIENCIA ADQUIRIDA (SIDA)

Los certificados de defunción en los que se identifica el SIDA como la causa de muerte, son verificados por la Oficina de Asuntos del Sida y Enfermedades Transmisibles (OCASET), para corroborar dicha información y contabilizarlo de ese modo en las estadísticas vitales.

El 14 de agosto de 1987 se revisaron los criterios de diagnóstico para la clasificación de los casos de muertes por SIDA. Antes de esta fecha, los pacientes debían reunir tres criterios para considerarse enfermos de SIDA: probar la existencia de inmunodeficiencia, la presencia del virus y evidencia de una infección o enfermedad oportunista. A partir del 2 de septiembre de 1987 se estableció que dos de los tres criterios eran suficientes para que un enfermo se clasifique con esa enfermedad. Por consiguiente, para el año 1986 y años anteriores, existieron posibles casos de SIDA donde la principal causa de muerte codificada en los certificados de defunción (siguiendo las guías establecidas en esa fecha) fue la neumonía o algún otro tipo de enfermedad oportunista.

DEFINICIONES

Adolescentes (Madres Adolescentes) - Madres menores de 20 años de edad.

“Apgar Score”- Medida resumen de una escala de 0-10, al 1er. y 5to. minuto de vida del infante que toma en consideración el ritmo cardíaco, esfuerzo respiratorio, tonicidad muscular, irritabilidad y color.

Bajo Peso al Nacer - Cualquier recién nacido que independientemente de las semanas de gestación, pese 5 lbs. 8 oz. (2,500 grs.) o menos al nacer.

Duración de la Gestación - El número de semanas transcurridas entre el día de la concepción y la fecha del nacimiento.

Edad Reproductiva - Mujeres entre los 15 y 44 años de edad. (Anteriormente en Puerto Rico se incluían hasta los 49 años, pero en la actualidad la proporción de nacimientos desde los 45 años en adelante es muy reducida).

Estado Jurídico - (Legitimidad)

Nacimiento legítimo - niño de padres legalmente casados entre sí.

Nacimiento ilegítimo - niño cuyos padres viven en unión consensual o de madres solteras.

Nacimiento Vivo - La completa expulsión o extracción del vientre de la madre del producto de la concepción humana, independientemente de la duración del embarazo y el cual después de dicha expulsión o extracción respire o muestre otra evidencia de vida, tal como latidos del corazón, pulsaciones del cordón umbilical o movimientos definidos de músculos voluntarios, haya sido o no cortado el cordón umbilical o adherido a la placenta.

Orden de Nacimiento - El total de nacimientos vivos que ha tenido la madre incluyendo el nacimiento actual.

Razón de Sexo al Nacer - El número de nacimientos varones por cada cien nacimientos del sexo femenino.

FACTORES MÉDICOS DE RIESGO

Diabetes - Desorden metabólico que se caracteriza por cantidad excesiva de orina y sed persistente; incluye antes del embarazo y asociada al embarazo.

Hipertensión (antes del embarazo)- Presión sanguínea persistentemente mayor de 140/90, diagnosticada con anterioridad al comienzo del embarazo o antes de la 20ma. semana de gestación.

Hipertensión Asociada al Embarazo - Un aumento en la presión sanguínea de por lo menos, 30mm Hg la sistólica o 15mm Hg la diastólica en dos medidas tomadas con 6 horas de diferencia después de la 20ma. semana de gestación.

Eclampsia - La ocurrencia de convulsiones y/o coma, que no están relacionadas con otras condiciones cerebrales en mujeres con señales y síntomas de preclampsia.

Parto Previo Prematuro - Nacimiento previo de un infante que no completó 37 semanas de gestación o que pesó menos de la 10ma. percentila para edad gestacional, usando una tabla estándar de peso por edad.

Sensibilización RH - El proceso o estado de hacerse sensible al factor RH, como cuando una madre RH negativo está embarazada y el feto es RH positivo.

CARACTERÍSTICAS DEL PARTO

Inducción del Parto - El inicio de contracciones uterinas antes de los síntomas espontáneos del parto, por medios médicos o quirúrgicos con el propósito de provocar el parto.

Febre - Fiebre mayor de 100° F ó 38° C que ocurra durante el parto.

Meconio - El meconio consiste en residuos no digeridos de líquido amniótico que ha sido tragado, secreciones, excreciones y células de tejido del tracto gastrointestinal; moderadas o grandes cantidades de meconio en el líquido amniótico que se nota durante el parto.

Rotura Prematura de Membrana (Más de 12 horas) - Rotura de las membranas en cualquier momento durante el embarazo y más de 12 horas antes del comienzo del parto.

Parto Precipitado (Menos de 3 horas) - Parto extremadamente rápido, que tardó menos de 3 horas.

Parto Prolongado (Más de 20 horas) - Parto con progreso anormalmente lento, que duró más de 20 horas.

CONDICIONES ANORMALES DEL RECIÉN NACIDO

Lesión Significativa al Nacer - Limitación de la función o estructura del cuerpo del infante debido a influencias adversas ocurridas en el nacimiento.

Ventilación Artificial Inmediatamente después del parto - Método mecánico para ayudar al recién nacido con fallo respiratorio.

Ventilación Artificial por más de seis horas - Cuando se coloca al recién nacido en ventilador artificial por más de seis horas.

Convulsiones - Cualquier tipo de convulsión, no importa su etiología.

ANOMALÍAS CONGÉNITAS DEL NIÑO

Anencefalia - Ausencia de los hemisferios cerebrales.

Espina Bífida/Meningocele - Desarrollo anormal que se caracteriza por el cierre defectuoso de los huesos de la columna vertebral, a través del cual las meninges y el cordón espinal pueden o no sobresalir.

Onfalocele - una protuberancia o víscera abdominal por un defecto en la base del ombligo.

Gastrosquisis - la víscera abdominal es protuberante a través de un defecto en la pared abdominal, por lo general al lado derecho del cordón umbilical.

Labio Fisurado - fisura o apertura alargada en el labio. Resulta de fallas en el desarrollo embrionario.

Paladar Fisurado Solo - fisura o apertura en el paladar. Resulta de fallas en el desarrollo embrionario.

Síndrome Down - El desorden cromosómico más común, que usualmente resulta de tener un cromosoma adicional (trisomía del cromosoma 21).

TASAS

DEFUNCIONES

$$\text{Tasa Bruta (cruda) de Mortalidad} = \frac{\text{Defunciones}}{\text{Población total estimada}} \times 1,000$$

$$\text{Tasa de Mortalidad Fetal} = \frac{\text{Muertes fetales informadas (24 semanas y más) + Muertes infantiles}}{\text{Nacimientos vivos + Muertes fetales (24 semanas y más)}} \times 1,000$$

$$\text{Tasa de Mortalidad Infantil} = \frac{\text{Defunciones menores de 1 año}}{\text{Total de nacimientos vivos}} \times 1,000$$

$$\text{Tasa de Mortalidad Materna} = \frac{\text{Muertes atribuidas a condiciones maternas}}{\text{Nacimientos vivos durante el mismo período}} \times 100,000$$

$$\text{Tasa de Mortalidad Neonatal} = \frac{\text{Defunciones menores de 28 días}}{\text{Total de nacimientos vivos}} \times 1,000$$

$$\text{Tasa de Mortalidad Perinatal} = \frac{\text{Muertes fetales de 28 o más semanas de gestación + Muertes infantiles dentro de los primeros 7 días de vida}}{\text{Total nacimientos vivos + muertes fetales de 28 semanas y más}} \times 1,000$$

$$\text{Tasa de Mortalidad Postneonatal} = \frac{\text{Defunciones entre 28 días pero menores de 1 año}}{\text{Total de nacimientos vivos}} \times 1,000$$

$$\text{Tasa de Mortalidad por Causa Específica} = \frac{\text{Defunciones por causa específica}}{\text{Total de población estimada}} \times 100,000$$

$$\text{Tasa Específica de Mortalidad Por Grupo de Edad o Sexo} = \frac{\text{Defunciones en unos grupos de edad específicos / o por sexo}}{\text{Población estimada en los mismos grupos de edad / o en el sexo específico}} \times 1,000$$

NACIMIENTOS

Tasa Bruta (cruda de natalidad)	=	$\frac{\text{Número de nacidos vivos en mujeres de todas las edades durante un año calendario}}{\text{Población total estimada a mitad de año}}$	x 1,000
Tasa Bruta de Reproducción	=	Tasa total (global) de fecundidad x la proporción de nacimientos del sexo femenino	
Tasa Específica de Fecundidad	=	$\frac{\text{Número de nacidos vivos en madres de una edad específica}}{\text{Población femenina en un grupo de edad}}$	x 1,000
Tasa General de Fecundidad	=	$\frac{\text{Número de nacidos vivos en mujeres de todas las edades durante un año calendario}}{\text{Población estimada de mujeres de 15 a 44 años}}$	x 1,000
Tasa Total de Fecundidad*	=	La suma de las tasas específicas de fecundidad multiplicada por el intervalo de edad (Esta tasa puede ser computada usando años de edad sencilla)	

*También conocida como la Tasa Global de Fecundidad.

MATRIMONIOS Y DIVORCIOS

Tasa de Matrimonios	=	$\frac{\text{Total de Matrimonios}}{\text{Población de 15 años y más}}$	x 1,000
Tasa de Divorcios	=	$\frac{\text{Total de Divorcios}}{\text{Población de 15 años y más}}$	x 1,000

Datos Sobresalientes



DATOS SOBRESALIENTES

POBLACIÓN

La población estimada por la Junta de Planificación para Puerto Rico al primero de julio de 2006 fue de 3,927,776 habitantes. Esta población representa un 0.40 por ciento más en comparación con la población estimada del año 2005 que fue 3,912,054. Unas 20,155 personas se sumaron a la población como resultado del crecimiento natural (diferencia entre nacimientos versus defunciones). Según estos estimados poblacionales continua la tendencia de envejecimiento de la población, ya que el por ciento de personas de 60 años y más aumentó de 17.3 en el 2005 a 17.8 en el 2006. La razón de masculinidad es de aproximadamente 92.4 hombres por cada 100 mujeres, la cual incrementa significativamente a medida se aumenta en edad. En la población de 60 años y más, la razón de masculinidad es de aproximadamente 78.2 hombres por cada 100 mujeres.

NACIMIENTOS

En el año 2006 se registraron 48,744 nacimientos para una tasa bruta de natalidad de 12.4 por cada 1,000 habitantes. Esto significa que hubo 1,943 nacimientos menos que en el 2005, cuando se registraron 50,687 y la tasa bruta de natalidad fue de 13.0, lo que equivale a un descenso de .05 por ciento. Las tasas de natalidad siguen reflejando una marcada tendencia descendente. Al comparar los nacimientos del año 2006 con el 2000 se observa una disminución de 18 por ciento. Más del 50 por ciento de los nacimientos fueron en hombres (51.6%) para una razón de masculinidad de 6.6 por ciento de cada 100 mujeres.

El por ciento de nacimientos bajo peso al nacer en el 2006 fue 13.0, lo que significa un leve aumento de 0.2 en comparación con el 2005 (12.8%). De los nacimientos muy bajo peso y bajo peso (<3lb.5 onzas hasta 5 lbs. y 8 onzas), el 21.3 por ciento correspondió a madres adolescentes (menores de 20 años). Esto representa un aumento (.04%) en comparación con el 2005 que alcanzó un 20.5 por ciento. Por otro lado, los nacimientos a madres adolescentes aumentó muy levemente en términos porcentuales de 18.0 en el 2005 a 18.3 (2006).

Los nacimientos de madres que no están casadas legalmente continúan en aumento. El 58 por ciento (28,294) de los nacimientos del 2006 corresponden a madres solteras mientras que en el 2005, fue el 56.9 por ciento (28,823). Un dato significativo es que poco más de cuatro madres adolescentes no estaban casadas legalmente (83.2%).

La mayoría de las madres comenzaron su cuidado prenatal en el primer trimestre del embarazo (80.4%). Esto no ha tenido efecto en términos de reducir el número de partos por cesáreas, lo que continua en aumento.. El 48.3 por ciento de los nacimientos en el 2006 (23,563) fue por este método de parto. En el 2005, se registraron 24,390 (48.1%) partos por cesáreas. Al comparar ambos años se refleja un mínimo aumento de nacimientos por cesáreas de .004 por ciento. Los viernes (51.3%) y martes (50.6%) son los días que se practican más cesáreas. Por otro lado, el mayor número de nacimientos por método vaginal ocurren los domingos (63.6%) y sábado (58.7%). Debemos señalar que mientras mayor es la edad y la educación de la madre, más son las visitas prenatales y los partos por cesáreas.

MORTALIDAD GENERAL

Este año se registraron 28,589 muertes, lo que representa una disminución de 1,113 defunciones en comparación con el 2005, en el que se registraron 29,702. La tasa de mortalidad general del 2006 fue de 7.3 por cada 1,000 habitantes, lo que refleja una leve disminución con la del 2005 que fue de 7.6. Las enfermedades del corazón se mantienen como la principal causa de muerte en el país, especialmente entre las mujeres. La tasa de defunciones por esta causa reflejó una leve disminución de 149.4 en el 2005 a 149.3 en el 2006. Los municipios con la tasa más alta (por cada 100,000 personas) de muertes por enfermedades del corazón son: Vieques (293.3), San Sebastián (252.4), Cataño (210.8), Luquillo (190.7) y Guayanilla (190.3).

El cáncer se mantiene como la segunda causa de muerte general pero reflejó una disminución en la tasa de 111.0 en el 2005 a 105.4 en el 2006. Las tasas más altas de muertes por cáncer se registraron en los municipios de Yauco (154.1), Guayanilla y Mayagüez (140.8), San Juan (129.4) y Aibonito (128.9). La diabetes

mellitus se mantiene en el tercer lugar entre las causas de muerte más comunes y también reflejó una disminución en la tasa de 55.6 en 2005 a 47.3 en el 2006. Los municipios con la tasa más alta (por cada 100,000 personas) de muertes por diabetes mellitus fueron: Hormigueros (126.3), Sabana Grande (109.5), Guayanilla (101.5), Rincón (86.7) y Lajas (76.1). La neumonía e influenza volvió a ocupar la cuarta posición entre las principales causas de muerte, aunque reflejó una disminución de .08% con relación al año 2005, de una tasa de 39.7 a 36.5 en el 2006.

Las muertes por accidentes ocuparon la quinta posición entre las principales causas en el 2006, mientras que en el año 2005 ocupaba la novena. La tasa por esta causa reflejó un aumento de 27.4 en el año 2005 a 30.1 en el 2006. Las enfermedades cerebrovasculares ocuparon la sexta posición al igual que en el 2005 con una disminución en tasa de 30.8 a 29.4 en el 2006.

La enfermedad de Alzheimer ocupó la séptima posición como causa de muerte en el 2006, mientras que en el 2005 ocupó el quinto lugar. Para el 2006, la tasa fue de 29.4 lo que refleja una leve disminución en comparación con la de 31.0 que alcanzó en el 2005.

Las enfermedades pulmonares crónicas ocuparon nuevamente el octavo lugar entre las principales causas de muerte. La tasa disminuyó (.05%) de 28.7 en el 2005 a 27.4 en el 2006. Las muertes por septicemia descendieron al noveno lugar entre las principales causas de muerte, en comparación con el séptimo lugar en el 2005. La tasa disminuyó (.07%) de 28.8 en el 2005 a 26.9 (año 2006). En la décima posición se encuentran las muertes por homicidios que subieron del undécimo lugar en el 2005, sin embargo la tasa reflejó una leve disminución (.04%) de 20.0 en el 2005 a 19.2 en el 2006. Esta sigue siendo la principal causa de muerte entre los adolescentes y adultos jóvenes (de 15 a 29 años) en especial en la población masculina. Los primeros diez (10) municipios con la tasa más alta de homicidios en el año 2006, fueron: Loíza (74.3), Cataño (51.8), Canóvanas (49.2), San Juan (40.8), Guayanilla (38.1), Santa Isabel (35.1), Ponce (32.5), Arroyo (31.5), Corozal (31.1) y Yauco (29.2).

MORTALIDAD INFANTIL

En el año 2006 se registraron 442 casos de mortalidad infantil para una tasa de 9.1 por cada 1,000 nacimientos vivos. Esto representa una disminución de 30 casos (.06%) en comparación con el 2005 en el que ocurrieron 472 muertes infantiles. La tasa disminuyó de 9.3 por cada 1,000 nacidos vivos en el 2005 a 9.1 (2006). Es necesario señalar que la mortalidad infantil al igual que los nacimientos vivos ha estado disminuyendo consistentemente. La mortalidad infantil ha logrado mantenerse en tasas inferiores a 9.9 por cada 1,000 nacidos vivos desde el 2000. La causa principal de muerte infantil fue la duración corta de la gestación y bajo peso al nacer con un 43.4 por ciento, la segunda causa de muerte fueron las malformaciones congénitas, deformidades y anomalías cromosómicas con 15.2 por ciento y la tercera causa fue por septicemia con 3.6 por ciento.

En el 2006 hubo 334 casos mortalidad neonatal, 4 casos menos que en el 2005 (338 casos). Sin embargo, la tasa refleja un leve aumento (.03) de 6.8 por cada 1,000 nacimientos vivos en el 2006 en comparación con 6.6 en el 2005. Las primeras tres causas de mortalidad neonatal fueron la duración corta de la gestación y bajo peso al nacer con 56.9 por ciento, la segunda fue las malformaciones congénitas, deformidades y anomalías cromosómicas con 15.6 por ciento y la tercera fue la sepsis bacteriana con 4.5 por ciento.

Se registraron 108 casos de mortalidad post neonatal en el año 2006, lo que refleja una disminución de 26 casos con relación al 2005 (134 casos). La tasa igualmente reflejó una disminución de .15 en comparación con el 2005. De 2.6 por cada 1,000 nacimientos vivos en el 2006 al 2.2 del 2005. Las primeras tres causas de mortalidad post neonatal fueron: septicemia con 14.8 por ciento, malformaciones congénitas, deformidades y anomalías cromosómicas con 13.9 por ciento y la tercera fue enfermedades del sistema circulatorio con 11.1 por ciento.

MORTALIDAD FETAL

Los casos de mortalidad fetal registrados en el 2006 fueron 493, 55 casos menos que en el 2005, que se informaron 548 muertes fetales. La tasa de 10.0 por cada 1,000 nacimientos vivos en el 2006 reflejó una disminución de .07 con relación al 2005 (10.7). Las principales causas de la mortalidad fueron: muerte fetal por causa no especificada con un 27.6 por ciento, gestación corta y bajo peso al nacer con 24.3 por ciento y feto afectado por complicaciones maternas durante el embarazo con un 19.1 por ciento.

MORTALIDAD MATERNA

La mortalidad materna en el 2006 reflejó disminución en comparación con el 2005. En el 2006 se informaron 2 casos de muerte materna para una tasa de 4.1 por cada 100,000 nacimientos vivos, mientras que en el 2005 se informaron 3 casos para una tasa de 5.9. La tasa del 2006 es la más baja en los últimos 20 años. Es necesario aclarar que históricamente los casos de muertes maternas han reflejado fluctuaciones que provocan cambios significativos en las tasas. Por ser un evento raro, pequeños cambios en el número de casos registrados provocan grandes cambios en las tasas.

Es importante señalar que desde el 2005, la División de Madres, Niños y Adolescentes del Departamento de Salud, estableció el Sistema de Vigilancia de Mortalidad Materna (SiVEMMa). Este sistema ha demostrado que hay un subregistro de este tipo de muerte. Un análisis de los datos recopilados por este sistema de vigilancia apuntan a que los casos de muertes maternas son en realidad dos veces mayor que la cantidad de casos registrados anualmente en las estadísticas vitales.

MATRIMONIOS

Para el año 2006 se celebraron 23,185 matrimonios para una tasa de 7.5 por cada 1,000 habitantes de 15 años y más. El registro de matrimonios sigue reflejando disminución año tras año. La tasa del 2006 es la más baja que ha reflejado este evento en todos los años en que se ha recopilado este dato. Este año se realizaron 326

matrimonios menos que en el 2005 (tasa de 7.7). Un 24.7 por ciento de los matrimonios se produjeron en parejas que las edades fluctuaban entre 20 a 29 años. Más de la mitad del total de los matrimonios se casaron por primera vez (54.9%). En cuanto al estado marital de los contrayentes previo a este matrimonio, se refleja que un 68.9 por ciento de las mujeres estaban solteras, 26.9 divorciadas y 2.4 viudas. Mientras que 64.7 por ciento de los hombres se encontraban solteros, 31.0 por ciento estaban divorciados y 2.5 viudos.

DIVORCIOS

En el año 2006, se concedieron 14,826 divorcios reflejando una tasa de 4.8 por cada 1,000 habitantes de 15 años y más, lo que representa una disminución en la tasa de .08 (990 divorcios menos) en comparación con el 2005 (15,816 divorcios) con tasa de 5.2. Un 45 por ciento (6,671) de los divorcios se concedieron por la causal de consentimiento mutuo, 25 por ciento (3,701) por separación y 18.2 por ciento (2,691) por ruptura irreparable. Por otro lado, en las salas de los tribunales de San Juan (13.6%), Mayagüez (10.9%) y Bayamón (10.7%) se efectuaron la mayoría de los divorcios. Además, en los meses de junio (11.0%) y marzo (10.6%) se concedieron el mayor número de divorcios.

**Resumen
Demográfico**



RESUMEN DEMOGRÁFICO

Eventos y Tasas	2006	2005
Población Total ¹	3,927,776	3,912,054
Nacimientos	48,744	50,687
Tasa Bruta de Natalidad ²	12.4	13.0
Defunciones	28,589	29,702
Tasa Bruta de Mortalidad ²	7.3	7.6
Muertes Infantiles	442	472
Tasa de Mortalidad Infantil ³	9.1	9.3
Muertes Neonatales	334	337
Tasa de Mortalidad Neonatal ³	6.9	6.6
Muertes Postneonatales	108	134
Tasa de Mortalidad Postneonatal ³	2.2	2.6
Muertes Fetales	493	548
Tasa de Mortalidad Fetal ³	10.0	10.7
Muertes Maternas	2	3
Tasa de Mortalidad Materna ⁴	4.1	5.9
Matrimonios	23,185	23,511
Tasa de Matrimonios ⁵	7.7	7.7
Divorcios	14,826	15,816
Tasa de Divorcios ⁵	4.8	5.2

1 Estimada por la Junta de Planificación al 1ro de julio de cada año.

2 Tasa por 1,000 habitantes.

3 Tasa por 1,000 nacimientos vivos.

4 Tasa por 100,000 nacimientos vivos.

5 Tasa por 1,000 habitantes de 15 años y más.

EVENTOS VITALES PUERTO RICO, 2006

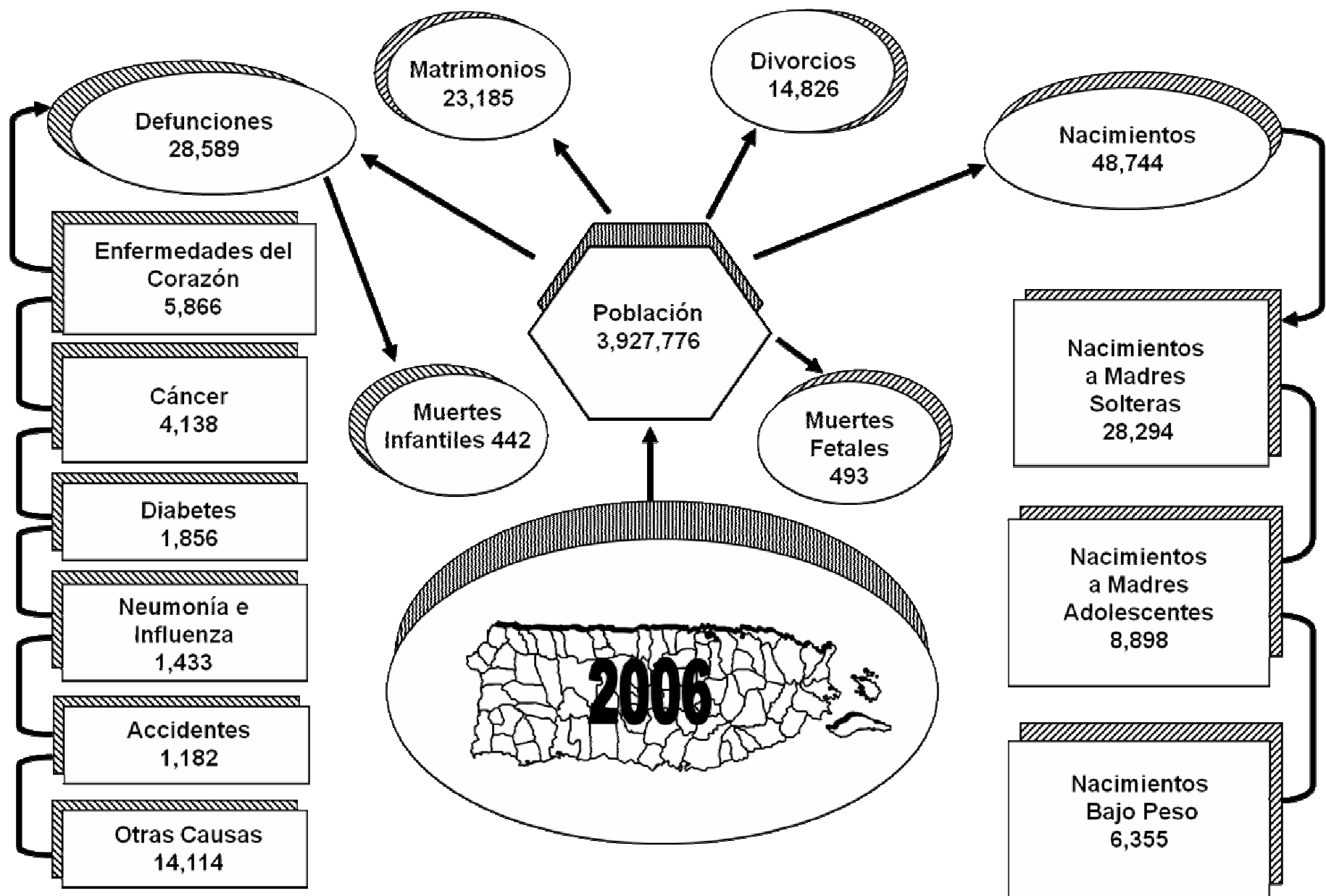

CADA DÍA EN 2006



Tabla 1 - ESTADÍSTICAS DEMOGRÁFICAS EN PUERTO RICO POR AÑO
Table 1 - DEMOGRAPHIC STATISTICS IN PUERTO RICO BY YEAR
PUERTO RICO, 1967 - 2006

Años Years	POBLACIÓN *	Nacimientos Vivos Live Births		Mortalidad General Total Deaths		Mortalidad Infantil Infant Deaths		Muertes Maternas Maternal Deaths		Mortinatos Stillbirths		Matrimonios Marriages		Divorcios Divorces	
		Número	Tasa 1/	Número	Tasa 1/	Número	Tasa 2/	Número	Tasa 3/	Número	Tasa 2/	Número	Tasa 4/	Número	Tasa 4/
2006	3,927,776	48,744	12.4	28,589	7.3	442	9.1	2	4.1	493	10.0	23,185	7.5	14,826	4.8
2005	3,912,054	50,687	13.0	29,702	7.6	472	9.3	3	5.9	548	10.7	23,511	7.7	15,816	5.2
2004	3,894,855	51,239	13.2	29,066	7.5	416	8.1	9	17.6	537	10.5	23,650	7.8	15,197	5.0
2003	3,878,532	50,803	13.1	28,356	7.3	498	9.8	7	13.8	548	10.7	25,236	8.4	14,225	4.7
2002	3,858,806	52,871	13.7	28,098	7.3	516	9.8	4	7.6	566	10.6	25,645	8.6	14,578	4.9
2001	3,839,810	55,983	14.6	28,794	7.5	515	9.2	5	8.9	584	10.4	28,598	9.7	13,870	4.7
2000	3,816,901	59,460	15.6	28,550	7.5	589	9.9	12	20.2	651	10.9	25,980	8.9	13,621	4.7
1999	3,866,426	59,684	15.4	29,145	7.5	632	10.6	11	18.4	684	11.3	27,255	9.3	15,527	5.3
1998	3,833,482	60,518	15.8	29,990	7.8	637	10.5	4	6.6	692	11.3	26,760	9.3	13,832	4.9
1997	3,805,003	64,214	16.9	29,119	7.7	729	11.4	10	15.6	740	11.4	31,480	11.0	13,737	4.9
1996	3,733,326	63,259	16.9	29,871	8.0	665	10.5	11	17.4	708	11.1	32,572	11.7	13,172	4.7
1995	3,719,317	63,518	17.1	30,196	8.1	809	12.7	9	14.2	650	10.1	32,514	11.7	13,648	4.9
1994	3,685,729	64,325	17.5	28,444	7.7	738	11.5	5	7.8	646	9.9	33,200	12.3	13,724	5.1
1993	3,621,538	65,242	18.0	28,494	7.9	874	13.4	9	13.8	734	11.1	33,262	12.6	14,198	5.4
1992	3,578,980	64,481	18.0	27,397	7.7	822	12.7	14	21.7	649	10.0	34,222	13.1	14,227	5.5
1991	3,549,160	64,516	18.2	26,328	7.4	841	13.0	13	20.2	631	9.7	33,222	12.9	13,571	5.3
1990	3,527,796	66,555	18.9	26,148	7.4	893	13.4	13	19.5	661	9.8	33,080	12.9	13,695	5.3
1989	3,497,287	66,692	19.1	25,987	7.4	952	14.3	13	19.5	620	9.2	31,642	12.5	13,838	5.5
1988	3,461,385	64,081	18.5	25,123	7.3	810	12.6	11	17.2	647	10.0	32,214	12.9	13,930	5.6
1987	3,433,345	64,393	18.8	23,954	7.0	916	14.2	11	17.1	626	9.6	33,285	13.6	14,611	6.0
1986	3,406,229	63,551	18.7	23,387	6.9	873	13.7	10	15.7	642	10.5	32,335	13.4	13,554	5.6
1985	3,378,126	63,629	18.8	23,194	6.9	947	14.9	8	12.6	657	10.2	30,306	12.7	14,686	6.2
1984	3,348,754	63,321	18.9	21,733	6.5	991	15.7	6	9.5	673	10.5	29,695	12.3	13,698	5.7
1983	3,321,848	65,742	19.8	21,499	6.5	1,140	17.3	4	6.1	710	10.7	29,632	12.8	13,164	5.7
1982	3,290,435	69,336	21.1	21,522	6.5	1,193	17.2	8	11.5	757	10.8	30,385	13.3	14,084	6.2
1981	3,251,847	71,365	21.9	21,197	6.5	1,325	18.6	12	16.8	775	10.7	31,916	14.3	14,247	6.4
1980	3,203,956	73,060	22.8	20,486	6.4	1,386	19.0	6	8.2	820	11.1	33,167	15.1	15,276	6.9
1979	3,160,700	73,781	23.3	20,390	6.5	1,469	19.9	8	10.8	854	11.6	33,768	15.7	14,791	6.9
1978	3,121,600	75,066	24.0	19,876	6.4	1,390	18.5	4	5.3	950	12.7	33,253	16.0	14,753	7.1
1977	3,074,100	75,151	24.4	19,895	6.5	1,507	20.1	10	13.3	1,007	13.4	34,541	16.9	12,085	5.9
1976	3,018,300	72,883	24.1	19,893	6.6	1,472	20.2	9	12.3	1,035	14.2	33,741	17.1	12,357	6.3
1975	2,938,800	69,691	23.7	19,073	6.5	1,455	20.9	11	15.8	1,047	15.0	32,731	17.2	12,905	6.8
1974	2,890,000	70,082	24.2	19,490	6.7	1,609	23.0	19	27.1	1,100	15.7	33,410	17.9	11,688	6.3
1973	2,872,300	68,821	24.0	19,257	6.7	1,667	24.2	9	13.1	1,158	16.8	34,221	18.5	12,593	6.8
1972	2,865,100	68,914	24.1	19,011	6.6	1,866	27.1	27	39.2	1,219	17.7	33,555	18.2	13,269	7.2
1971	2,779,300	71,117	25.6	18,144	6.5	1,957	27.5	20	28.1	1,280	18.0	32,069	18.4	10,770	6.2
1970	2,716,000	67,438	24.8	18,080	6.7	1,930	28.6	18	26.7	1,276	18.9	29,653	10.9	9,713	3.6
1969	2,706,000	67,577	25.0	17,669	6.5	2,005	29.7	24	35.5	1,367	20.2	29,741	11.0	9,509	3.5
1968	2,665,000	67,989	25.5	17,481	6.6	1,986	29.2	12	17.6	1,394	20.5	29,036	10.9	8,929	3.4
1967	2,634,000	70,755	26.9	16,780	6.4	2,317	32.7	26	36.7	1,673	23.6	26,406	10.0	7,728	2.9

* Población al 1ro de julio. 1/ Tasa por 1,000 habitantes. - Rates per 1,000 inhabitants. 2/ Tasas por 1,000 nacidos vivos. - Rates per 1,000 live births.

3/ Tasa por 100,000 nacidos vivos. - Rates per 100,000 live births. 4/ Tasas por 1,000 habitantes de 15 años o más - Rates per 1,000 population from fifteen years or more

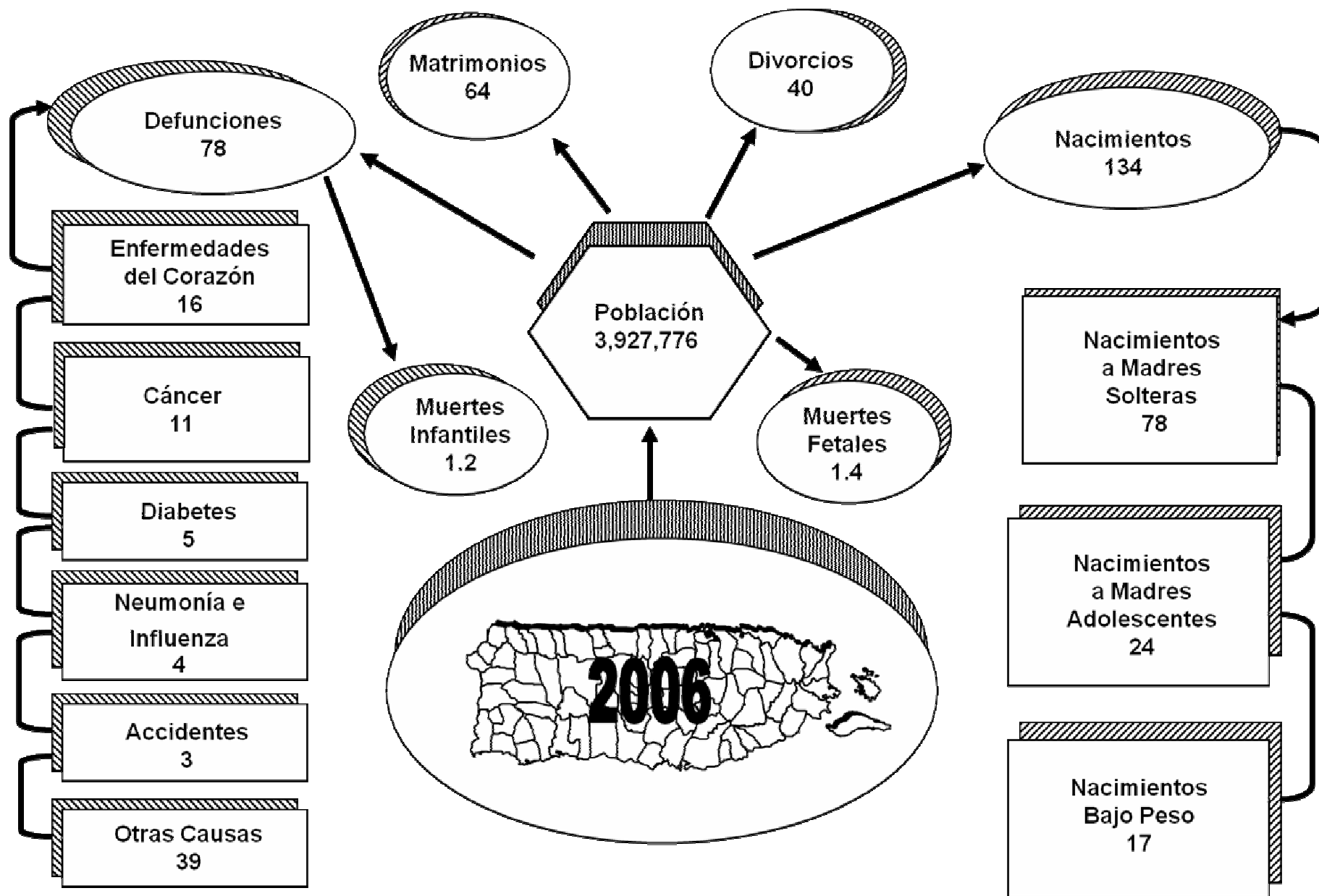
FUENTE: DEPARTAMENTO DE SALUD, SECRETARÍA AUXILIAR DE PLANIFICACIÓN Y DESARROLLO, DIVISIÓN DE ANÁLISIS ESTADÍSTICO, SAN JUAN, PUERTO RICO

SOURCE: DEPARTMENT OF HEALTH, AUXILIARY SECRETARIAT FOR PLANNING AND DEVELOPMENT, DIVISION OF STATISTICAL ANALYSIS, SAN JUAN, PUERTO RICO

Tabla 2 - ESTADÍSTICAS DEMOGRÁFICAS POR REGIONES, ÁREAS Y MUNICIPIOS

Table 2 - DEMOGRAPHIC STATISTICS BY REGIONS, AREAS AND MUNICIPALITY

PUERTO RICO, 2006

Pág. 1 de 4

	1	2		2		3		4		3		5	
MUNICIPIOS	POBLACIÓN	NACIMIENTOS VIVOS		DEFUNCIONES		MUERTES INFANTILES		MUERTES MATERNAS		MORTINATOS		MATRIMONIOS	
		LIVE BIRTHS		DEATHS		INFANT DEATHS		MATERNAL DEATHS		STILLBIRTHS		MARRIAGES	
MUNICIPALITIES	POPULATION	NUM. NO.	TASA RATE	NUM. NO.	TASA RATE	NUM. NO.	TASA RATE	NUM. NO.	TASA RATE	NUM. NO.	TASA RATE	NUM. NO.	TASA RATE
TOTAL	3,927,776	48,744	12.4	28,589	7.3	442	9.1	2	4.1	493	10.0	23,185	7.5
REGIÓN ARECIBO	487,643	5,832	12.0	3,492	7.2	43	7.4	1	17.1	72	12.2	2,861	7.5
ÁREA DE ARECIBO	283,077	3,207	11.3	2,080	7.3	24	7.5			44	13.5	1,713	7.7
ARECIBO	102,216	1,173	11.5	865	8.5	12	10.2	-	-	17	14.3	624	7.6
CAMUY	38,803	447	11.5	243	6.3	5	11.2	-	-	8	17.6	204	6.7
HATILLO	42,483	500	11.8	276	6.5	1	2.0	-	-	4	7.9	264	7.9
LARES	37,164	373	10.0	230	6.2	2	5.4	-	-	4	10.6	178	6.1
QUEBRADILLAS	27,612	319	11.6	197	7.1	3	9.4	-	-	4	12.4	208	9.7
UTUADO	34,799	395	11.4	269	7.7	1	2.5	-	-	7	17.4	235	8.6
ÁREA DE MANATÍ	204,566	2,625	12.8	1,412	6.9	19	7.2	1	38.1	28	10.6	1,148	7.3
BARCELONETA	23,028	320	13.9	165	7.2	1	3.1	1	312.5	1	3.1	136	7.8
CIALES	20,581	243	11.8	143	6.9	1	4.1	-	-	4	16.2	103	6.6
FLORIDA	15,203	163	10.7	100	6.6	2	12.3	-	-	0	0.0	107	9.2
MANATÍ	48,996	567	11.6	345	7.0	2	3.5	-	-	12	20.7	273	7.2
MOROVIS	32,379	477	14.7	182	5.6	5	10.5	-	-	3	6.3	152	6.3
VEGA BAJA	64,379	855	13.3	477	7.4	8	9.4	-	-	8	9.3	377	7.6
REGIÓN BAYAMÓN	639,466	8,240	12.9	4,276	6.7	57	6.9	-	-	85	10.2	3,438	6.9
ÁREA BARRANQUITAS	142,911	2,013	14.1	901	6.3	12	6.0	-	-	20	9.8	621	5.7
BARRANQUITAS	30,254	418	13.8	170	5.6	3	7.2	-	-	8	18.8	151	6.6
COMERÍO	19,460	270	13.9	146	7.5	1	3.7	-	-	3	11.0	78	5.1
COROZAL	38,625	536	13.9	242	6.3	2	3.7	-	-	7	12.9	153	5.1
NARANJITO	29,918	430	14.4	193	6.5	2	4.7	-	-	1	2.3	145	6.3
OROCOVIS	24,654	359	14.6	150	6.1	4	11.1	-	-	1	2.8	94	5.0
ÁREA DE BAYAMÓN	338,517	4,046	12.0	2,299	6.8	29	7.2	-	-	40	9.8	1,852	7.0
BAYAMÓN	221,546	2,582	11.7	1,717	7.8	16	6.2	-	-	29	11.1	1,424	8.1
TOA ALTA	77,599	936	12.1	329	4.2	11	11.8	-	-	8	8.5	255	4.3
VEGA ALTA	39,372	528	13.4	253	6.4	2	3.8	-	-	3	5.6	173	5.7
ÁREA DE CATAÑO	158,038	2,181	13.8	1,076	6.8	16	7.3	-	-	25	11.3	965	7.9
CATAÑO	27,036	378	14.0	220	8.1	1	2.6	-	-	8	20.7	176	8.5
DORADO	36,002	587	16.3	239	6.6	8	13.6	-	-	5	8.4	353	12.7
TOA BAJA	95,000	1,216	12.8	617	6.5	7	5.8	-	-	12	9.8	436	5.9

Tabla 2 - ESTADÍSTICAS DEMOGRÁFICAS POR REGIONES, ÁREAS Y MUNICIPIOS
 Table 2 - DEMOGRAPHIC STATISTICS BY REGIONS, AREAS AND MUNICIPALITY
 PUERTO RICO, 2006

Pág. 2 de 4

	1	2		2		3		4		3		5	
MUNICIPIOS	POBLACIÓN	NACIMIENTOS VIVOS		DEFUNCIONES		MUERTES INFANTILES		MUERTES MATERNAS		MORTINATOS		MATRIMONIOS	
		LIVE BIRTHS		DEATHS		INFANT DEATHS		MATERNAL DEATHS		STILLBIRTHS		MARRIAGES	
MUNICIPALITIES	POPULATION	NUM. NO.	TASA RATE	NUM. NO.	TASA RATE	NUM. NO.	TASA RATE	NUM. NO.	TASA RATE	NUM. NO.	TASA RATE	NUM. NO.	TASA RATE
REGIÓN DE CAGUAS	598,252	7,779	13.0	3,994	6.7	76	9.8	-	-	67	8.5	3,319	7.1
ÁREA DE CAGUAS	300,014	3,930	13.1	2,080	6.9	38	9.7	-	-	32	8.1	1,630	6.9
AGUAS BUENAS	31,053	373	12.0	182	5.9	5	13.4	-	-	4	10.6	148	6.1
CAGUAS	142,769	1,913	13.4	1,062	7.4	20	10.5	-	-	11	5.7	876	7.8
GURABO	42,142	579	13.7	259	6.1	4	6.9	-	-	6	10.3	226	7.0
JUNCOS	40,129	545	13.6	272	6.8	7	12.8	-	-	7	12.7	186	6.1
SAN LORENZO	43,921	520	11.8	305	6.9	2	3.8	-	-	4	7.6	194	5.6
ÁREA DE CAYEY	121,818	1,565	12.8	766	6.3	20	12.8	-	-	14	8.9	651	6.8
AIBONITO	27,146	338	12.5	178	6.6	5	14.8	-	-	1	2.9	166	7.8
CAYEY	47,378	631	13.3	332	7.0	9	14.3	-	-	6	9.4	282	7.6
CIDRA	47,294	596	12.6	256	5.4	6	10.1	-	-	7	11.6	203	5.5
ÁREA DE HUMACAO	176,420	2,284	12.9	1,148	6.5	18	7.9	-	-	21	9.1	1,038	7.5
HUMACAO	60,569	735	12.1	423	7.0	6	8.2	-	-	8	10.8	425	8.9
LAS PIEDRAS	38,631	480	12.4	208	5.4	6	12.5	-	-	3	6.2	210	7.0
MAUNABO	12,679	161	12.7	97	7.7	-	-	-	-	1	6.2	46	4.6
NAGUABO	24,209	392	16.2	202	8.3	3	7.7	-	-	5	12.6	169	9.0
YABUCOA	40,332	516	12.8	218	5.4	3	5.8	-	-	4	7.7	188	6.0
REGIÓN MAYAGÜEZ	320,778	3,646	11.4	2,660	8.3	44	12.1	-	-	28	7.6	1,815	7.0
ÁREA DE MAYAGÜEZ	228,306	2,600	11.4	1,889	8.3	22	8.5	-	-	24	9.1	1,322	7.2
AÑASCO	29,888	363	12.1	206	6.9	-	-	-	-	5	13.6	220	9.3
CABO ROJO	52,123	595	11.4	425	8.2	5	8.4	-	-	7	11.6	268	6.4
HORMIGUEROS	17,414	182	10.5	153	8.8	2	11.0	-	-	1	5.5	94	6.6
LAS MARÍAS	11,948	115	9.6	62	5.2	1	8.7	-	-	-	-	75	7.9
MARICAO	6,300	95	15.1	32	5.1	2	21.1	-	-	1	10.4	18	3.6
MAYAGÜEZ	94,478	1,049	11.1	883	9.3	7	6.7	-	-	9	8.5	538	6.9
RINCÓN	16,155	201	12.4	128	7.9	5	24.9	-	-	1	5.0	109	8.4
ÁREA DE SAN GERMÁN	92,472	1,046	11.3	771	8.3	22	21.0	-	-	4	3.8	493	6.7
LAJAS	27,583	318	11.5	212	7.7	5	15.7	-	-	-	-	143	6.5
SABANA GRANDE	27,404	300	10.9	233	8.5	7	23.3	-	-	3	9.9	145	6.8
SAN GERMÁN	37,485	428	11.4	326	8.7	10	23.4	-	-	1	2.3	205	6.8

Tabla 2 - ESTADÍSTICAS DEMOGRÁFICAS POR REGIONES, ÁREAS Y MUNICIPIOS
 Table 2 - DEMOGRAPHIC STATISTICS BY REGIONS, AREAS AND MUNICIPALITY
 PUERTO RICO, 2006

Pág. 3 de 4

Página 104

	1	2	2	3	4	3	5
MUNICIPIOS	POBLACIÓN	NACIMIENTOS VIVOS	DEFUNCIONES	MUERTES INFANTILES	MUERTES MATERNAS	MORTINATOS	MATRIMONIOS
		LIVE BIRTHS	DEATHS	INFANT DEATHS	MATERNAL DEATHS	STILLBIRTHS	MARRIAGES
MUNICIPALITIES	POPULATION	NUM.	TASA	NUM.	TASA	NUM.	TASA
		NO.	RATE	NO.	RATE	NO.	RATE
SUB REGIÓN AGUADILLA	250,201	2,905	11.6	1,736	6.9	24	8.3
AGUADA	45,165	514	11.4	255	5.6	5	9.7
AGUADILLA	66,926	732	10.9	521	7.8	9	12.3
ISABELA	47,301	559	11.8	346	7.3	4	7.2
MOCA	43,664	562	12.9	229	5.2	4	7.1
SAN SEBASTIÁN	47,145	538	11.4	385	8.2	2	3.7
REGIÓN PONCE	602,299	7,992	13.3	4,364	7.2	79	9.9
ÁREA DE GUAYAMA	116,254	1,585	13.6	847	7.3	18	11.4
ARROYO	19,038	277	14.5	144	7.6	1	3.6
GUAYAMA	45,205	594	13.1	328	7.3	10	16.8
PATILLAS	20,026	243	12.1	142	7.1	1	4.1
SALINAS	31,985	471	14.7	233	7.3	6	12.7
ÁREA DE PONCE	362,604	4,863	13.4	2,612	7.2	43	8.8
ADJUNTAS	18,583	253	13.6	125	6.7	1	4.0
COAMO	39,265	536	13.7	246	6.3	5	9.3
JAYUYA	18,194	263	14.5	106	5.8	2	7.6
JUANA DÍAZ	52,770	669	12.7	342	6.5	8	12.0
PONCE	181,267	2,380	13.1	1,437	7.9	19	8.0
SANTA ISABEL	22,763	346	15.2	185	8.1	4	11.6
VILLALBA	29,762	416	14.0	171	5.7	4	9.6
ÁREA DE YAUCO	123,441	1,544	12.5	905	7.3	18	11.7
GUÁNICA	22,735	250	11.0	176	7.7	1	4.0
GUAYANILLA	23,653	332	14.0	193	8.2	4	12.0
PEÑUELAS	29,045	361	12.4	146	5.0	5	13.9
YAUCO	48,008	601	12.5	390	8.1	8	13.3
REGIÓN METROPOLITANA	881,532	10,407	11.8	6,793	7.7	102	9.8
ÁREA DE CAROLINA	352,389	4,213	12.0	2,262	6.4	36	8.5
CANÓVANAS	46,781	750	16.0	330	7.1	10	13.3
CAROLINA	187,578	2,187	11.7	1,291	6.9	19	8.7
LOÍZA	33,634	372	11.1	197	5.9	3	8.1
TRUJILLO ALTO	84,396	904	10.7	444	5.3	4	4.4

Tabla 2 - ESTADÍSTICAS DEMOGRÁFICAS POR REGIONES, ÁREAS Y MUNICIPIOS
Table 2 - DEMOGRAPHIC STATISTICS BY REGIONS, AREAS AND MUNICIPALITY
PUERTO RICO, 2006

Pág. 4 de 4

	1	2	2	3	4	3	5						
MUNICIPIOS	POBLACIÓN	NACIMIENTOS VIVOS		DEFUNCIONES		MUERTES INFANTILES		MUERTES MATERNAS		MORTINATOS		MATRIMONIOS	
		LIVE BIRTHS		DEATHS		INFANT DEATHS		MATERNAL DEATHS		STILLBIRTHS		MARRIAGES	
MUNICIPALITIES	POPULATION	NUM.	TASA	NUM.	TASA	NUM.	TASA	NUM.	TASA	NUM.	TASA	NUM.	TASA
		NO.	RATE	NO.	RATE	NO.	RATE	NO.	RATE	NO.	RATE	NO.	RATE
ÁREA DE SAN JUAN	529,143	6,194	11.7	4,531	8.6	66	10.7	-	-	60	9.6	3,770	8.8
GUAYNABO	102,525	1,168	11.4	710	6.9	7	6.0	-	-	11	9.3	599	7.2
SAN JUAN	426,618	5,026	11.8	3,821	9.0	59	11.7	-	-	49	9.7	3,171	9.2
SUB REGIÓN FAJARDO	147,605	1,795	12.2	1,042	7.1	13	7.2	1	55.7	16	8.8	1,168	10.2
CEIBA	17,991	152	8.4	119	6.6	1	6.6	-	-	1	6.5	102	7.2
CULEBRA	2,077	14	6.7	8	3.9	-	-	-	-	-	-	10	6.0
FAJARDO	41,986	523	12.5	324	7.7	4	7.6	-	-	2	3.8	435	13.3
LUQUILLO	20,452	268	13.1	150	7.3	1	3.7	-	-	3	11.1	101	6.4
RÍO GRANDE	55,894	694	12.4	354	6.3	5	7.2	1	144.1	9	12.8	422	9.8
VIEQUES	9,205	144	15.6	87	9.5	2	13.9	-	-	1	6.9	98	13.6
P R NO ESPECIFICADO	-	-	-	-	-	-	-	-	-	-	-	-	-
OTROS PAISES	-	142	-	138	-	4	28.2	-	-	3	20.7	-	-
DESCONOCIDO	-	6	-	94	-	-	-	-	-	12	666.7	-	-

NACIMIENTOS, DEFUNCIONES, MUERTES INFANTILES Y MORTINATOS POR MUNICIPIO DE RESIDENCIA - LIVE BIRTHS, DEATHS, INFANT DEATHS, STILLBIRTHS BY MUNICIPALITY OF RESIDENCE.

MATRIMONIOS POR MUNICIPIO DE OCURRENCIA - MARRIAGES BY MUNICIPALITY OF OCCURRENCE.

1) POBLACIÓN AL 1ro. DE JULIO 2006 - POPULATION AS OF JULY 1st. 2006.

(2) TASAS POR 1,000 HABITANTES - RATES PER 1,000 INHABITANTS.

(3) TASAS POR 1,000 NACIDOS VIVOS - RATES PER 1,000 LIVE BIRTHS.

(4) TASAS POR 100,000 NACIDOS VIVOS - RATES PER 100,000 LIVE BIRTHS.

(5) TASAS POR 1,000 HABITANTES DE 15 AÑOS Y MÁS - RATES PER 1,000 INHABITANTS FROM FIFTEEN YEARS OR MORE.

FUENTE: DEPARTAMENTO DE SALUD, SECRETARÍA AUXILIAR DE PLANIFICACIÓN Y DESARROLLO, DIVISIÓN DE ANÁLISIS ESTADÍSTICO, SAN JUAN, PUERTO RICO.

SOURCE: DEPARTMENT OF HEALTH, AUXILIARY SECRETARIAT FOR PLANNING AND DEVELOPMENT, DIVISION OF STATISTICAL ANALYSIS, SAN JUAN, PUERTO RICO.

Mapa 1 - TASAS* DE NATALIDAD POR MUNICIPIO
Map 1 - NATALITY RATES* BY MUNICIPALITY
PUERTO RICO, 2006

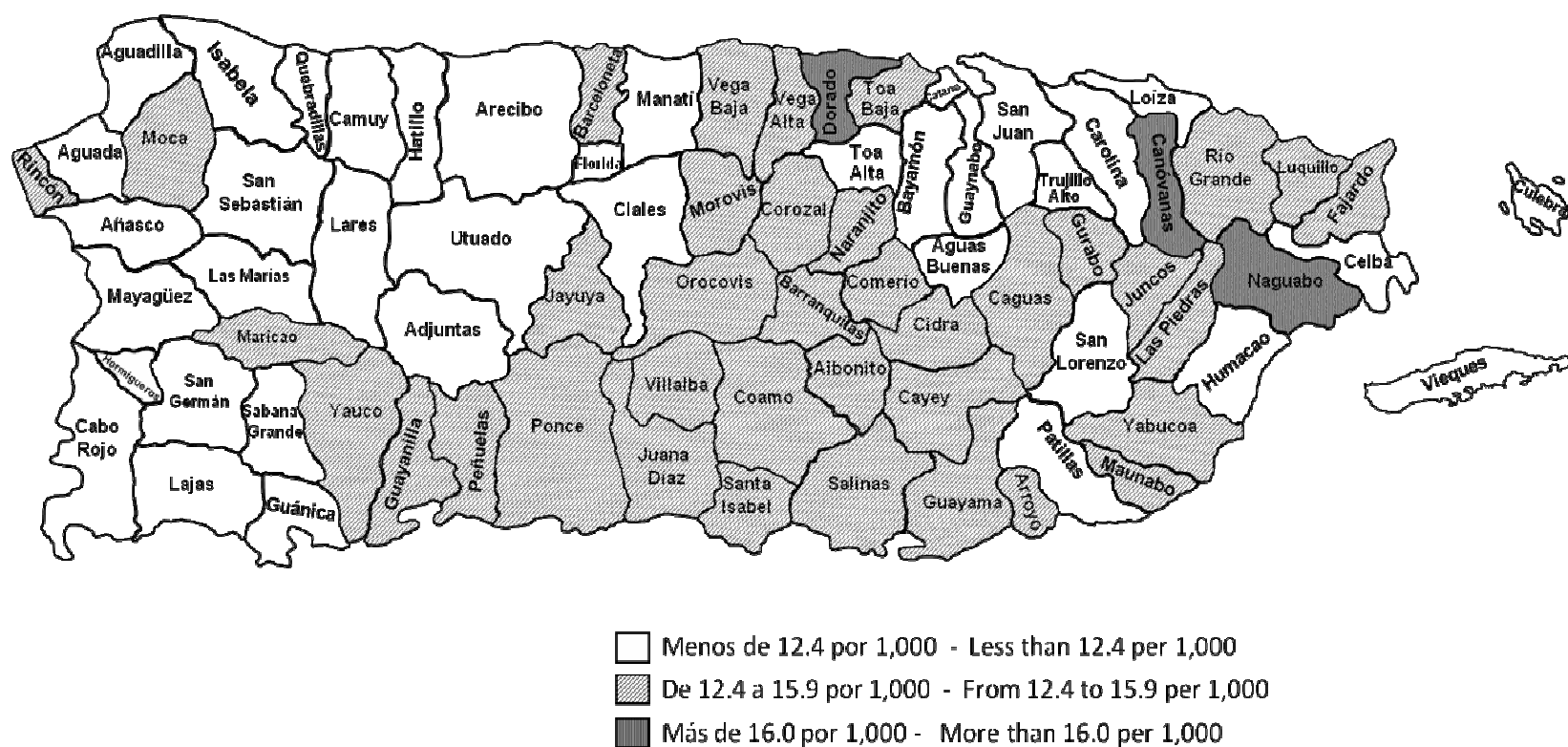

* TASAS POR 1,000 HABITANTES - RATES PER 1,000 POPULATION

FUENTE: DEPARTAMENTO DE SALUD, SECRETARÍA AUXILIAR DE PLANIFICACIÓN Y DESARROLLO, DIVISIÓN DE ANÁLISIS ESTADÍSTICO, SAN JUAN, PUERTO RICO
 SOURCE: DEPARTMENT OF HEALTH, AUXILIARY SECRETARIAT FOR PLANNING AND DEVELOPMENT, DIVISION OF STATISTICAL ANALYSIS, SAN JUAN, PUERTO RICO

Mapa 2 - TASAS* DE MORTALIDAD POR MUNICIPIO
Map 2 – MORTALITY RATES* BY MUNICIPALITY
PUERTO RICO, 2006

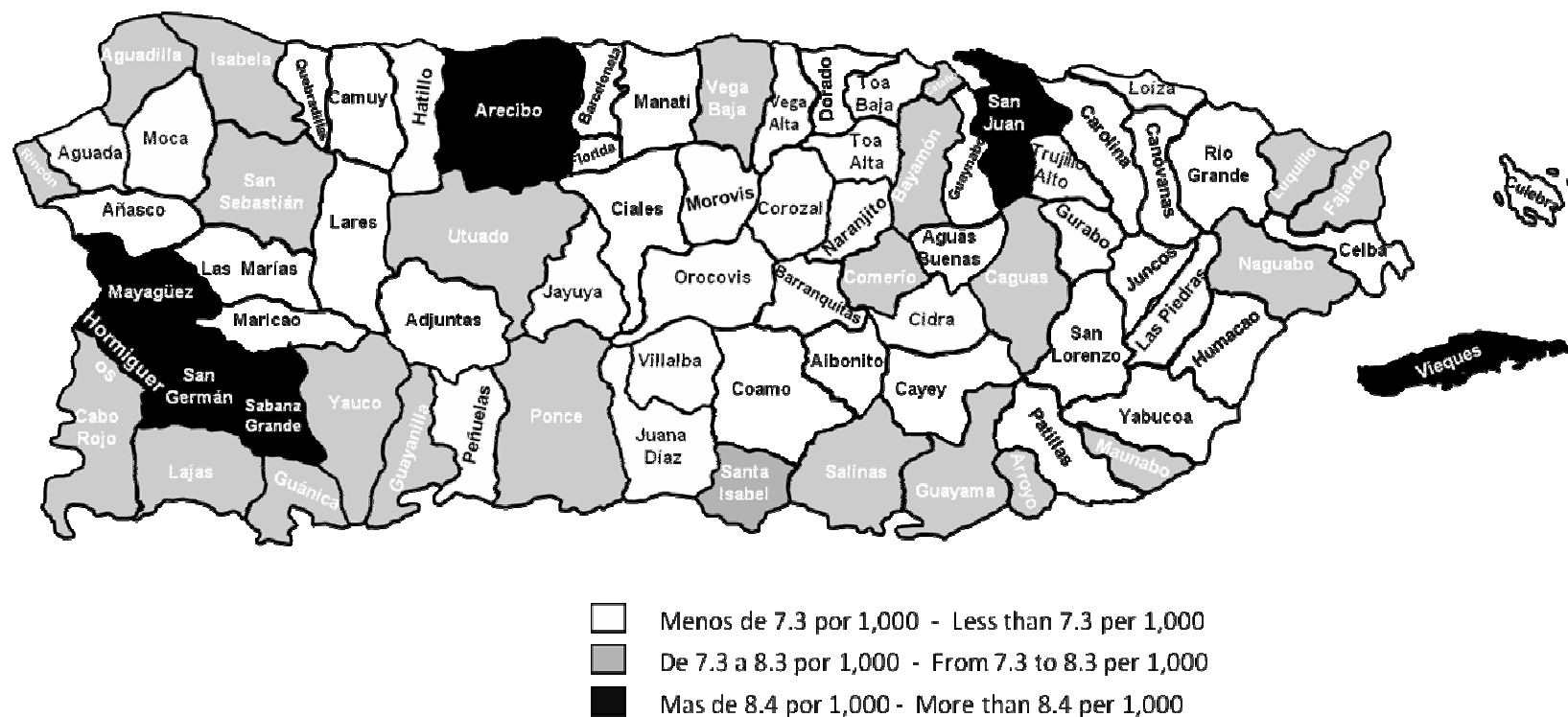

* TASAS POR 1,000 HABITANTES - RATES PER 1,000 POPULATION

FUENTE: DEPARTAMENTO DE SALUD, SECRETARIA AUXILIAR DE PLANIFICACION Y DESARROLLO, DIVISION DE ANALISIS ESTADISTICO, SAN JUAN, PUERTO RICO
 SOURCE: DEPARTMENT OF HEALTH, AUXILIARY SECRETARIAT FOR PLANNING AND DEVELOPMENT, DIVISION OF STATISTICAL ANALYSIS, SAN JUAN, PUERTO RICO

Mapa 3 - TASAS* DE MORTALIDAD INFANTIL POR MUNICIPIO
Map 3 - INFANT MORTALITY RATES* BY MUNICIPALITY
PUERTO RICO, 2006

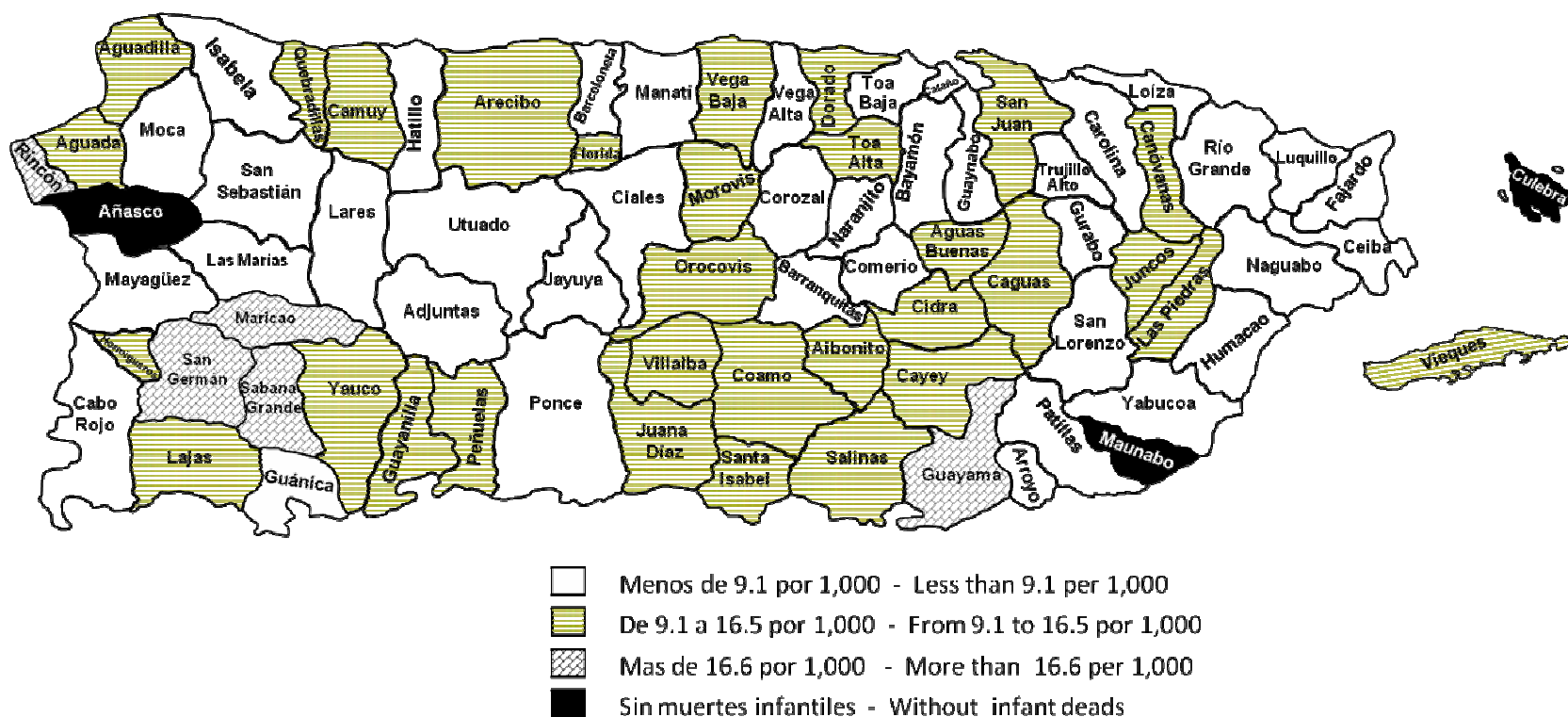

* TASAS POR 1,000 NACIDOS VIVOS. RATES PER 1,000 LIVE BIRTHS.

FUENTE: DEPARTAMENTO DE SALUD, SECRETARÍA AUXILIAR DE PLANIFICACIÓN Y DESARROLLO, DIVISIÓN DE ANÁLISIS ESTADÍSTICO, SAN JUAN, PUERTO RICO
 SOURCE: DEPARTMENT OF HEALTH, AUXILIARY SECRETARIAT FOR PLANNING AND DEVELOPMENT, DIVISION OF STATISTICAL ANALYSIS, SAN JUAN, PUERTO RICO

Población



Tabla 3 - POBLACIÓN POR SEXO Y GRUPOS DE EDAD
Table 3 - POPULATION BY SEX AND AGE GROUPS
PUERTO RICO, 2006

EDAD	HOMBRES		MUJERES		AMBOS SEXOS	
	NÚMERO	% DEL TOTAL	NÚMERO	% DEL TOTAL	NÚMERO	% DEL TOTAL
0 - 4	128,584	3.3	123,020	3.1	251,604	6.4
0	25,555	0.7	24,374	0.6	49,929	1.3
1	25,540	0.7	24,397	0.6	49,937	1.3
2	25,347	0.6	24,258	0.6	49,605	1.3
3	25,538	0.7	24,475	0.6	50,013	1.3
4	26,604	0.7	25,516	0.6	52,120	1.3
5 - 9	145,609	3.7	139,333	3.5	284,942	7.3
10-14	155,005	3.9	147,621	3.8	302,626	7.7
15-19	150,471	3.8	145,916	3.7	296,387	7.5
20-24	145,710	3.7	144,516	3.7	290,226	7.4
25-29	139,587	3.6	144,817	3.7	284,404	7.2
30-34	131,056	3.3	137,879	3.5	268,935	6.8
35-39	126,006	3.2	136,190	3.5	262,196	6.7
40-44	124,769	3.2	140,325	3.6	265,094	6.7
45-49	118,535	3.0	137,238	3.5	255,773	6.5
50-54	108,485	2.8	127,590	3.2	236,075	6.0
55-59	105,705	2.7	125,451	3.2	231,156	5.9
60-64	88,701	2.3	105,773	2.7	194,474	5.0
65-69	72,032	1.8	86,289	2.2	158,321	4.0
70-74	55,972	1.4	70,053	1.8	126,025	3.2
75-79	39,894	1.0	53,492	1.4	93,386	2.4
80-84	27,154	0.7	39,401	1.0	66,555	1.7
85+	22,756	0.6	36,841	0.9	59,597	1.5
Total	1,886,031	48.0	2,041,745	52.0	3,927,776	100.0

Fuente: Junta de Planificación de Puerto Rico, Área de Planificación Económica y Social, Oficina del Censo.

Source: Puerto Rico Planning Board, Social and Economic Planning, Census Office.

Tabla 4 - POBLACIÓN ESTIMADA AL 1RO. JULIO POR MUNICIPIO Y CAMBIO POBLACIONAL
Table 4 - POPULATION ESTIMATES AS OF JULY 1ST. BY MUNICIPALITY AND POPULATION CHANGE
PUERTO RICO, 2000 Y 2006

MUNICIPIOS	2006	2000	CAMBIO POBLACIONAL	% CAMBIO
MUNICIPALITIES			POPULATION CHANGE	% CHANGE
TOTAL	3,927,776	3,816,901	110,875	2.9
REGIÓN ARECIBO	487,643	462,306	25,337	5.5
ÁREA DE ARECIBO	283,077	270,085	12,992	4.8
ARECIBO	102,216	100,348	1,868	1.9
CAMUY	38,803	35,320	3,483	9.9
HATILLO	42,483	39,009	3,474	8.9
LARES	37,164	34,490	2,674	7.8
QUEBRADILLAS	27,612	25,505	2,107	8.3
UTUADO	34,799	35,413	-614	-1.7
ÁREA DE MANATÍ	204,566	192,221	12,345	6.4
BARCELONETA	23,028	22,371	657	2.9
CIALES	20,581	19,854	727	3.7
FLORIDA	15,203	12,394	2,809	22.7
MANATÍ	48,996	45,508	3,488	7.7
MOROVIS	32,379	30,030	2,349	7.8
VEGA BAJA	64,379	62,064	2,315	3.7
REGIÓN BAYAMÓN	639,466	624,744	14,722	2.4
ÁREA BARRANQUITAS	142,911	139,634	3,277	2.3
BARRANQUITAS	30,254	28,972	1,282	4.4
COMERÍO	19,460	20,046	-586	-2.9
COROZAL	38,625	36,947	1,678	4.5
NARANJITO	29,918	29,773	145	0.5
OROCOVIS	24,654	23,896	758	3.2
ÁREA DE BAYAMÓN	338,517	326,593	11,924	3.7
BAYAMÓN	221,546	224,532	-2,986	-1.3
TOA ALTA	77,599	64,068	13,531	21.1
VEGA ALTA	39,372	37,993	1,379	3.6
ÁREA DE CATAÑO	158,038	158,517	-479	-0.3
CATAÑO	27,036	30,136	-3,100	-10.3
DORADO	36,002	34,091	1,911	5.6
TOA BAJA	95,000	94,290	710	0.8
REGIÓN DE CAGUAS	598,252	570,840	27,412	4.8
ÁREA DE CAGUAS	300,014	284,343	15,671	5.5
AGUAS BUENAS	31,053	29,095	1,958	6.7
CAGUAS	142,769	140,808	1,961	1.4
GURABO	42,142	36,823	5,319	14.4
JUNCOS	40,129	36,531	3,598	9.8
SAN LORENZO	43,921	41,086	2,835	6.9
ÁREA DE CAYEY	121,818	116,870	4,948	4.2
AIBONITO	27,146	26,551	595	2.2
CAYEY	47,378	47,473	-95	-0.2
CIDRA	47,294	42,846	4,448	10.4
ÁREA DE HUMACAO	176,420	169,627	6,793	4.0
HUMACAO	60,569	59,164	1,405	2.4
LAS PIEDRAS	38,631	34,560	4,071	11.8
MAUNABO	12,679	12,768	-89	-0.7
NAGUABO	24,209	23,804	405	1.7
YABUCOA	40,332	39,331	1,001	2.5
REGIÓN MAYAGÜEZ	320,778	312,565	8,213	2.6
ÁREA DE MAYAGÜEZ	228,306	223,069	5,237	2.3
AÑASCO	29,888	28,409	1,479	5.2
CABO ROJO	52,123	47,013	5,110	10.9
HORMIGUEROS	17,414	16,651	763	4.6
LAS MARÍAS	11,948	11,085	863	7.8
MARICAO	6,300	6,463	-163	-2.5

Tabla 4 - POBLACIÓN ESTIMADA AL 1RO. JULIO POR MUNICIPIO Y CAMBIO POBLACIONAL
Table 4 - POPULATION ESTIMATES AS OF JULY 1ST. BY MUNICIPALITY AND POPULATION CHANGE
PUERTO RICO, 2000 Y 2006

MUNICIPIOS	2006	2000	CAMBIO POBLACIONAL	% CAMBIO
MUNICIPALITIES			POPULATION CHANGE	% CHANGE
MAYAGÜEZ	94,478	98,649	-4,171	-4.2
RINCÓN	16,155	14,799	1,356	9.2
ÁREA DE SAN GERMÁN	92,472	89,496	2,976	3.3
LAJAS	27,583	26,318	1,265	4.8
SABANA GRANDE	27,404	25,992	1,412	5.4
SAN GERMÁN	37,485	37,186	299	0.8
SUB REGIÓN AGUADILLA	250,201	235,584	14,617	6.2
AGUADA	45,165	42,133	3,032	7.2
AGUADILLA	66,926	64,826	2,100	3.2
ISABELA	47,301	44,541	2,760	6.2
MOCA	43,664	39,784	3,880	9.8
SAN SEBASTIÁN	47,145	44,300	2,845	6.4
REGIÓN PONCE	602,299	594,678	7,621	1.3
ÁREA DE GUAYAMA	116,254	114,932	1,322	1.2
ARROYO	19,038	19,158	-120	-0.6
GUAYAMA	45,205	44,397	808	1.8
PATILLAS	20,026	20,196	-170	-0.8
SALINAS	31,985	31,181	804	2.6
ÁREA DE PONCE	362,604	361,426	1,178	0.3
ADJUNTAS	18,583	19,185	-602	-3.1
COAMO	39,265	37,678	1,587	4.2
JAYUYA	18,194	17,355	839	4.8
JUANA DÍAZ	52,770	50,641	2,129	4.2
PONCE	181,267	186,881	-5,614	-3.0
SANTA ISABEL	22,763	21,712	1,051	4.8
VILLALBA	29,762	27,974	1,788	6.4
ÁREA DE YAUCO	123,441	118,320	5,121	4.3
GUÁNICA	22,735	21,935	800	3.6
GUAYANILLA	23,653	23,123	530	2.3
PEÑUELAS	29,045	26,777	2,268	8.5
YAUCO	48,008	46,485	1,523	3.3
REGIÓN METROPOLITANA	881,532	874,006	7,526	0.9
ÁREA DE CAROLINA	352,389	338,412	13,977	4.1
CANÓVANAS	46,781	43,429	3,352	7.7
CAROLINA	187,578	186,482	1,096	0.6
LOÍZA	33,634	32,608	1,026	3.1
TRUJILLO ALTO	84,396	75,893	8,503	11.2
ÁREA DE SAN JUAN	529,143	535,594	-6,451	-1.2
GUAYNABO	102,525	100,271	2,254	2.2
SAN JUAN	426,618	435,323	-8,705	-2.0
SUB REGIÓN FAJARDO	147,605	142,178	5,427	3.8
CEIBA	17,991	18,043	-52	-0.3
CULEBRA	2,077	1,872	205	11.0
FAJARDO	41,986	40,801	1,185	2.9
LUQUILLO	20,452	19,860	592	3.0
RÍO GRANDE	55,894	52,476	3,418	6.5
VIEQUES	9,205	9,126	79	0.9

FUENTE: DEPARTAMENTO DE SALUD, SECRETARÍA AUXILIAR DE PLANIFICACIÓN Y DESARROLLO, DIVISIÓN DE ANÁLISIS ESTADÍSTICO, SAN JUAN, PUERTO RICO
 SOURCE: DEPARTMENT OF HEALTH, AUXILIARY SECRETARIAT FOR PLANNING AND DEVELOPMENT, DIVISION OF STATISTICAL ANALYSIS, SAN JUAN, PUERTO RICO

**Nacimientos
Vivos**



Tabla 5 - PRIMEROS DIEZ MUNICIPIOS CON MADRES ADOLESCENTES, CESÁREAS, BAJO PESO AL NACER Y MADRES SOLTERAS
Table 5 - TOP TEN MUNICIPALITIES WITH TEENAGE MOTHERS, CESAREAN, LOW WEIGHT AND UNMARRIED MOTHERS
PUERTO RICO, 2006

MADRES ADOLESCENTES TEENAGE MOTHERS		CESÁREAS CESAREAN		BAJO PESO AL NACER LOW WEIGHT		MADRES SOLTERAS UNMARRIED MOTHERS	
MUNICIPIO MUNICIPALITY	POR CIENTO PERCENT	MUNICIPIO MUNICIPALITY	POR CIENTO PERCENT	MUNICIPIO MUNICIPALITY	POR CIENTO PERCENT	MUNICIPIO MUNICIPALITY	POR CIENTO PERCENT
MAUNABO	34.8	YABUCOA	63.6	GUÁNICA	20.0	VIEQUES	81.3
CULEBRA	28.6	CAGUAS	61.9	SAN LORENZO	18.8	CATAÑO	78.6
CIALES	27.2	LAS PIEDRAS	61.5	LOÍZA / QUEBRADILLAS	18.5	LOÍZA	75.5
VIEQUES	26.4	HUMACAO	61.1	FLORIDA	17.8	COMERÍO	74.1
CATAÑO	25.9	JUNCOS	60.2	CATAÑO	17.7	MAUNABO	73.9
COMERÍO	25.9	SAN LORENZO	60.0	OROCOVIS	17.3	BARRANQUITAS	70.6
LOÍZA	25.0	COROZAL	59.0	GUAYANILLA	16.6	VILLALBA	68.8
AGUAS BUENAS	24.4	VEGA ALTA	56.8	COROZAL	16.0	PATILLAS	68.7
BARRANQUITAS	23.9	GURABO	56.5	JAYUYA	16.0	SALINAS	68.6
OROCOVIS	23.4	AGUAS BUENAS / MOCA	56.0	VIEQUES	16.0	SAN JUAN	67.2

FUENTE: DEPARTAMENTO DE SALUD, SECRETARÍA AUXILIAR DE PLANIFICACIÓN Y DESARROLLO, DIVISIÓN DE ANÁLISIS ESTADÍSTICO, SAN JUAN, PUERTO RICO

SOURCE: DEPARTMENT OF HEALTH, AUXILIARY SECRETARIAT FOR PLANNING AND DEVELOPMENT, DIVISION OF STATISTICAL ANALYSIS, SAN JUAN, PUERTO RICO

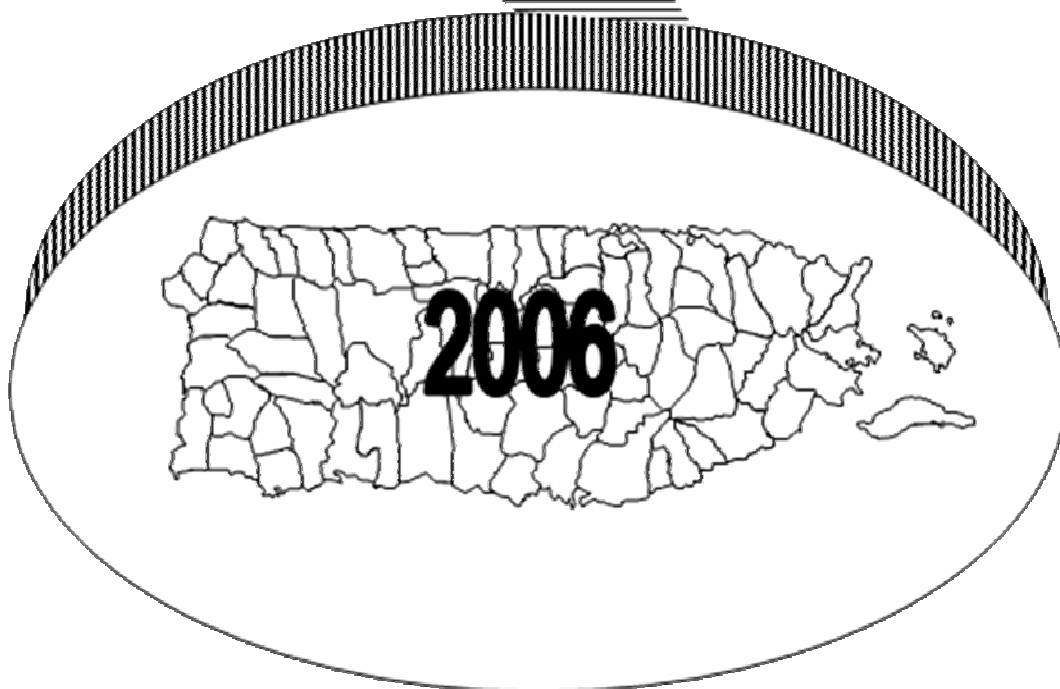
Tabla 6 - PERFIL DE LOS NACIMIENTOS POR TIPO DE HOSPITAL
Table 6 - PROFILE OF LIVE BIRTHS BY TYPE OF MEDICAL FACILITY
PUERTO RICO, 2006

CARACTERÍSTICAS SOBRESALIENTES IMPORTANT CHARACTERISTICS	TIPO DE HOSPITAL - TYPE OF MEDICAL FACILITY							
	TOTAL		PÚBLICO		PRIVADO		OTROS LUGARES	
	Número	Por ciento	Número	Por ciento	Número	Por ciento	Número	Por ciento
TOTAL DE NACIMIENTOS OCURRIDOS TOTAL BIRTHS	48,744	100.00	15,055	30.90	33,529	68.78	160	0.32
NACIMIENTOS BAJO PESO LOW BIRTH WEIGHT BABIES	6,355	13.04	2,328	36.64	3,985	62.70	42	0.66
NACIMIENTOS A MADRES SOLTERAS BIRTHS TO UNMARRIED MOTHERS	28,294	58.05	10,026	35.41	18,175	64.27	93	0.32
EDAD DE LA MADRE - MOTHER'S AGE								
MADRES ADOLESCENTES (<20) TEENAGE MOTHERS	8,898	18.25	3,487	39.22	5,383	60.49	28	0.29
MADRES DE 20 A 24 AÑOS MOTHERS FROM 20 TO 24	15,416	31.63	5,221	33.87	10,158	65.89	37	0.24
MADRES DE 25 A 29 AÑOS MOTHERS FROM 25 TO 29	12,702	26.06	3,531	27.80	9,155	72.08	16	0.28
MADRES DE 30 AÑOS O MÁS MOTHERS > 30	11,712	24.03	2,823	24.10	8,853	75.59	36	0.31
DESCONOCIDO UNSPECIFIED	16	0.03	6	37.50	10	62.50	-	-
TRIMESTRE COMENZÓ CUIDADO PRENATAL - TRIMESTER PRENATAL CARE BEGAN								
1ER TRIMESTRE - 1ST TRIMESTER	39,191	80.40	11,449	29.25	27,627	70.45	115	0.30
2DO TRIMESTRE - 2ND TRIMESTER	7,546	15.48	2,741	36.32	4,789	63.46	16	0.21
3ER TRIMESTRE - 3RD TRIMESTER NAC. SIN CUIDADO PRENATAL	917	1.88	441	48.09	471	51.36	5	0.55
NO PRENATAL CARE	143	0.29	113	79.02	25	17.48	5	3.50
DESCONOCIDO - UNSPECIFIED	947	1.94	311	32.84	622	65.68	14	1.48
ESCOLARIDAD DE LA MADRE - MOTHER'S EDUCATION								
MENOS DE 12 AÑOS DE ESCUELA LESS THAN 12 YEARS	10,327	21.19	4,603	44.57	5,692	55.12	32	0.31
12 AÑOS DE ESCUELA 12 YEARS	14,828	30.42	5,086	34.30	9,715	65.52	27	0.18
13 A 15 AÑOS DE ESCUELA 13 TO 15 YEARS	11,699	24.00	3,189	27.26	8,490	72.57	20	0.17
16 AÑOS DE ESCUELA O MÁS 16 YEARS OR MORE	11,805	24.22	2,154	18.25	9,627	81.55	24	0.20
DESCONOCIDO UNSPECIFIED	85	0.17	39	45.88	43	50.59	3	3.53

FUENTE: DEPARTAMENTO DE SALUD, SECRETARÍA AUXILIAR DE PLANIFICACIÓN Y DESARROLLO, DIVISIÓN DE ANÁLISIS ESTADÍSTICO, SAN JUAN, PUERTO RICO
 SOURCE: DEPARTMENT OF HEALTH, AUXILIARY SECRETARIAT FOR PLANNING AND DEVELOPMENT, DIVISION OF STATISTICAL ANALYSIS, SAN JUAN, PUERTO RICO

Gráfica 1 – POR CIENTO DE NACIMIENTOS VIVOS POR EDAD DE LA MADRE
Chart 1 – PERCENT OF LIVE BIRTH BY MOTHERS AGE
PUERTO RICO, 2006

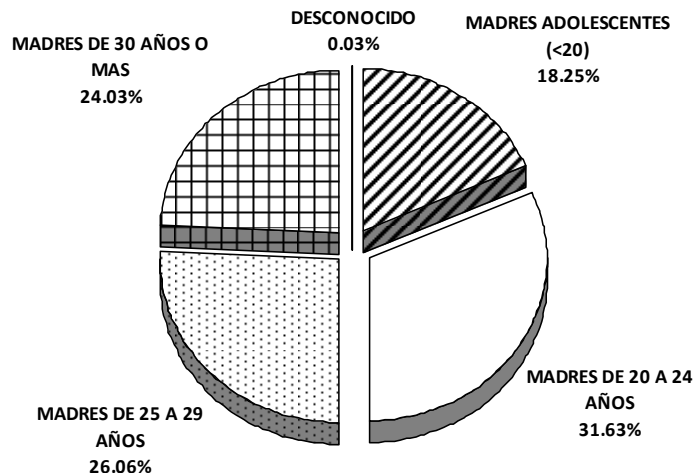

FUENTE: DEPARTAMENTO DE SALUD, SECRETARÍA AUXILIAR DE PLANIFICACIÓN Y DESARROLLO, DIVISIÓN DE ANÁLISIS ESTADÍSTICO, SAN JUAN, PUERTO RICO.
 SOURCE: DEPARTMENT OF HEALTH, AUXILIARY SECRETARIAT FOR PLANNING AND DEVELOPMENT, DIVISION OF STATISTICAL ANALYSIS, SAN JUAN, PUERTO RICO.

Gráfica 2 – POR CIENTO DE NACIMIENTOS VIVOS POR TIPO DE HOSPITAL
Chart 2 – PERCENT OF LIVE BIRTH BY TYPE OF HOSPITAL
PUERTO RICO, 2006

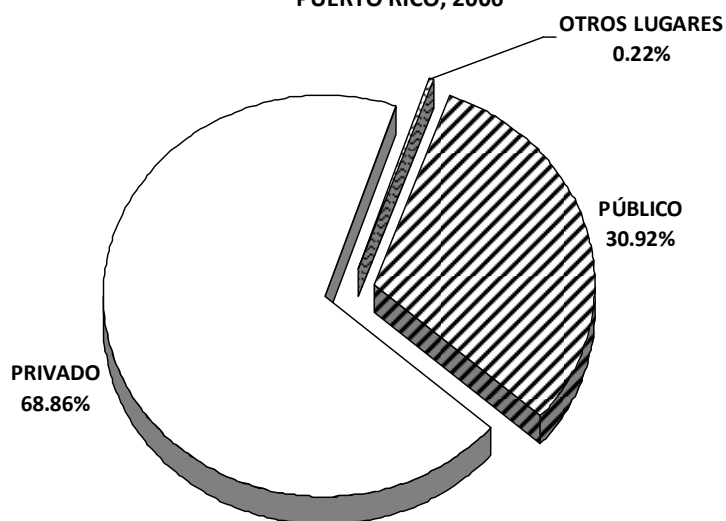

FUENTE: DEPARTAMENTO DE SALUD, SECRETARÍA AUXILIAR DE PLANIFICACIÓN Y DESARROLLO, DIVISIÓN DE ANÁLISIS ESTADÍSTICO, SAN JUAN, PUERTO RICO.
 SOURCE: DEPARTMENT OF HEALTH, AUXILIARY SECRETARIAT FOR PLANNING AND DEVELOPMENT, DIVISION OF STATISTICAL ANALYSIS, SAN JUAN, PUERTO RICO.

Gráfica 3 – POR CIENTO DE NACIMIENTOS VIVOS POR TRIMESTRE EN QUE COMENZÓ CUIDADO PRENATAL
Chart 3 – PERCENT OF LIVE BIRTH BY TRIMESTER ON WHICH STARTED PRENATAL CARE
PUERTO RICO, 2006

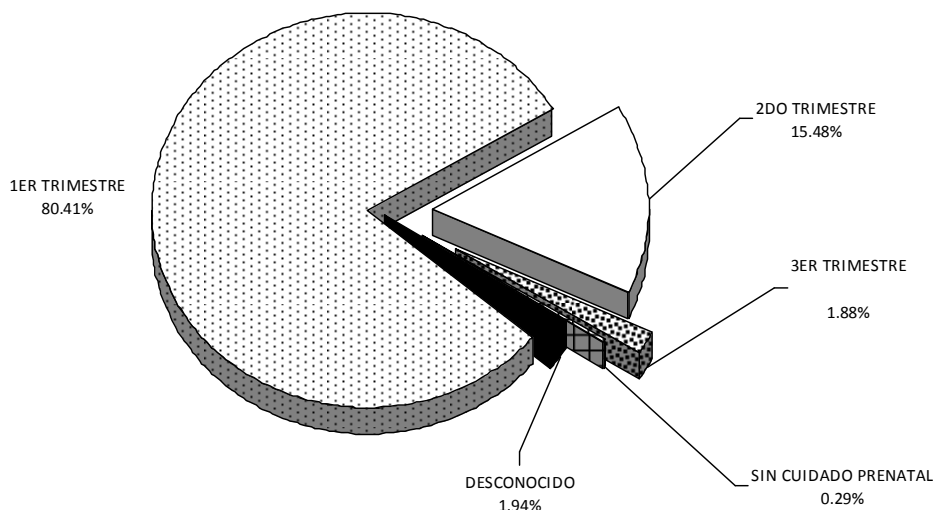

FUENTE: DEPARTAMENTO DE SALUD, SECRETARÍA AUXILIAR DE PLANIFICACIÓN Y DESARROLLO, DIVISIÓN DE ANÁLISIS ESTADÍSTICO, SAN JUAN, PUERTO RICO.
 SOURCE: DEPARTMENT OF HEALTH, AUXILIARY SECRETARIAT FOR PLANNING AND DEVELOPMENT, DIVISION OF STATISTICAL ANALYSIS, SAN JUAN, PUERTO RICO.

Gráfica 4 – POR CIENTO DE NACIMIENTOS VIVOS POR ESCOLARIDAD DE LA MADRE
Chart 4 – PERCENT OF LIVE BIRTH BY MOTHERS EDUCATION
PUERTO RICO, 2006

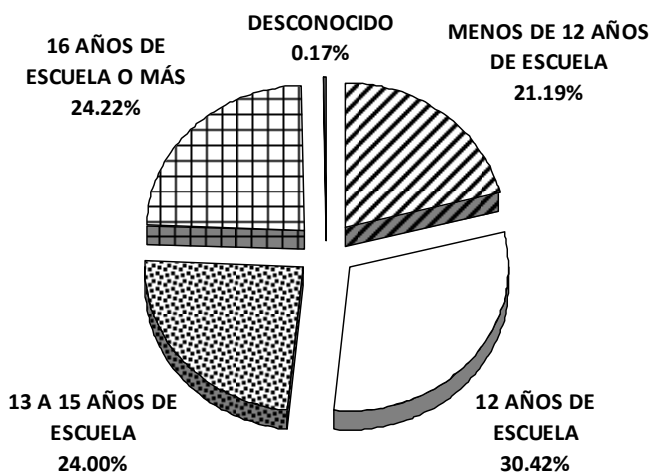

FUENTE: DEPARTAMENTO DE SALUD, SECRETARÍA AUXILIAR DE PLANIFICACIÓN Y DESARROLLO, DIVISIÓN DE ANÁLISIS ESTADÍSTICO, SAN JUAN, PUERTO RICO.
 SOURCE: DEPARTMENT OF HEALTH, AUXILIARY SECRETARIAT FOR PLANNING AND DEVELOPMENT, DIVISION OF STATISTICAL ANALYSIS, SAN JUAN, PUERTO RICO.

Tabla 7 – NACIMIENTOS VIVOS
Table 7 - LIVE BIRTHS
PUERTO RICO, 1967 - 2006

AÑO	NACIDOS VIVOS	TASA DE NATALIDAD	AÑO	NACIDOS VIVOS	TASA DE NATALIDAD
YEAR	LIVE BIRTHS	BIRTH RATE	YEAR	LIVE BIRTHS	BIRTH RATE
1967	70,755	26.9	1987	64,393	18.8
1968	67,989	25.5	1988	64,081	18.5
1969	67,577	25.0	1989	66,692	19.1
1970	67,438	24.8	1990	66,555	18.9
1971	71,117	25.6	1991	64,516	18.2
1972	68,914	24.1	1992	64,481	18.0
1973	68,821	24.0	1993	65,242	18.1
1974	70,082	24.2	1994	64,325	17.7
1975	69,691	23.7	1995	63,518	17.4
1976	72,883	24.1	1996	63,259	17.2
1977	75,151	24.4	1997	64,224	17.3
1978	75,066	24.0	1998	60,518	16.1
1979	73,781	23.3	1999	59,684	15.8
1980	73,060	22.8	2000	59,460	15.6
1981	71,365	21.9	2001	55,983	14.6
1982	69,336	21.1	2002	52,871	13.7
1983	65,742	19.8	2003	50,803	13.1
1984	63,321	18.9	2004	51,239	13.2
1985	63,629	18.8	2005	50,687	13.0
1986	63,551	18.7	2006	48,744	12.4

FUENTE: DEPARTAMENTO DE SALUD, SECRETARÍA AUXILIAR DE PLANIFICACIÓN Y DESARROLLO, DIVISIÓN DE ANÁLISIS ESTADÍSTICO SAN JUAN, PUERTO RICO

SOURCE: DEPARTMENT OF HEALTH, AUXILIARY SECRETARIAT FOR PLANNING AND DEVELOPMENT, DIVISION OF STATISTICAL ANALYSIS SAN JUAN, PUERTO RICO

Gráfica 5 - TASA* DE NATALIDAD
Chart 5 - BIRTH RATE
PUERTO RICO, 1967-2006

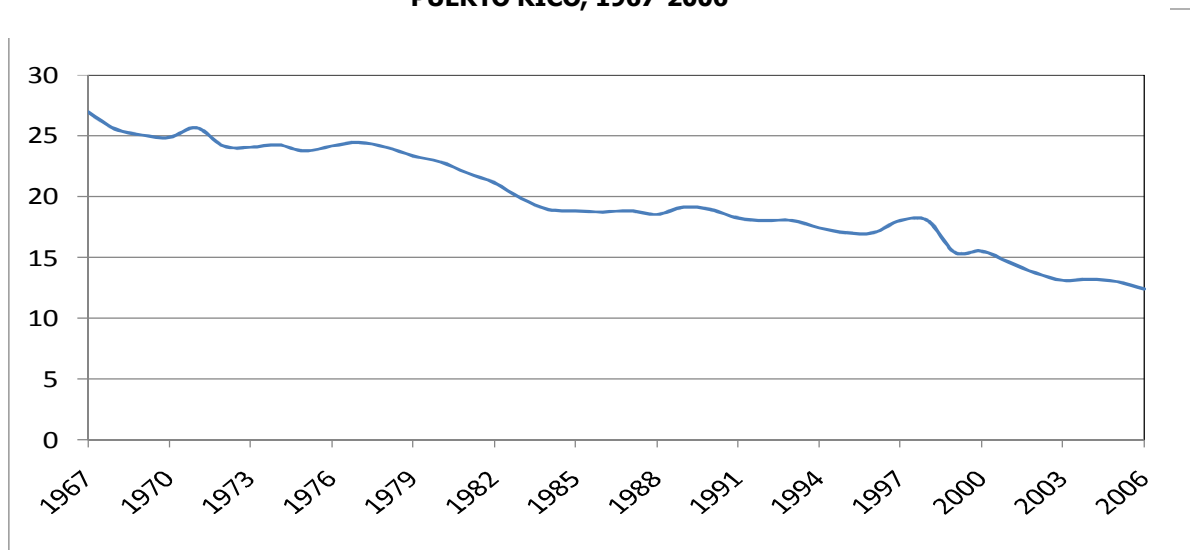

*TASA POR 1,000 HABITANTES - RATES PER 1,000 POPULATION

FUENTE: DEPARTAMENTO DE SALUD, SECRETARÍA AUXILIAR DE PLANIFICACIÓN Y DESARROLLO, DIVISIÓN DE ANÁLISIS ESTADÍSTICO, SAN JUAN, PUERTO RICO

SOURCE: DEPARTMENT OF HEALTH, AUXILIARY SECRETARIAT FOR PLANNING AND DEVELOPMENT, DIVISION OF STATISTICAL ANALYSIS, SAN JUAN, PUERTO RICO

Tabla 8 - NACIMIENTOS VIVOS POR MÉTODO DEL PARTO Y MES DE OCURRENCIA
Table 8 - LIVE BIRTHS BY METHOD OF DELIVERY AND MONTH OF OCURRENCE
PUERTO RICO, 2006

MES DE OCURRENCIA	TOTAL	VAGINAL		CESÁREAS		NO ESPECIFICADO	
MONTH OF OCURRENCE		NÚMERO	POR CIENTO	NÚMERO	POR CIENTO	NÚMERO	POR CIENTO
TOTAL	48,744	25,179	51.7	23,563	48.3	2	-
ENERO - JANUARY	3,869	2,035	52.6	1,834	47.4	-	-
FEBRERO - FEBRUARY	3,624	1,898	52.4	1,725	47.6	1	-
MARZO - MARCH	3,887	1,945	50.0	1,942	50.0	-	-
ABRIL - APRIL	3,438	1,752	51.0	1,686	49.0	-	-
MAYO - MAY	3,975	1,998	50.3	1,977	49.7	-	-
JUNIO - JUNE	3,794	2,002	52.8	1,792	47.2	-	-
JULIO - JULY	3,786	2,022	53.4	1,764	46.6	-	-
AGOSTO - AUGUST	4,651	2,434	52.3	2,217	47.7	-	-
SEPTIEMBRE - SEPTEMBER	4,590	2,338	50.9	2,251	49.1	1	-
OCTUBRE - OCTOBER	4,500	2,332	51.8	2,168	48.2	-	-
NOVIEMBRE - NOVEMBER	4,305	2,195	51.0	2,110	49.0	-	-
DICIEMBRE - DECEMBER	4,325	2,228	51.5	2,097	48.5	-	-

FUENTE: DEPARTAMENTO DE SALUD, SECRETARÍA AUXILIAR DE PLANIFICACIÓN Y DESARROLLO, DIVISIÓN DE ANÁLISIS ESTADÍSTICO, SAN JUAN, PUERTO RICO
 SOURCE: DEPARTMENT OF HEALTH, AUXILIARY SECRETARIAT FOR PLANNING AND DEVELOPMENT, DIVISION OF STATISTICAL ANALYSIS, SAN JUAN, PUERTO RICO

Gráfica 6 - DISTRIBUCIÓN PORCENTUAL DE NACIMIENTOS POR MES
Chart 6 - PERCENTAGE DISTRIBUTION OF LIVE BIRTHS BY MONTH
PUERTO RICO, 2006

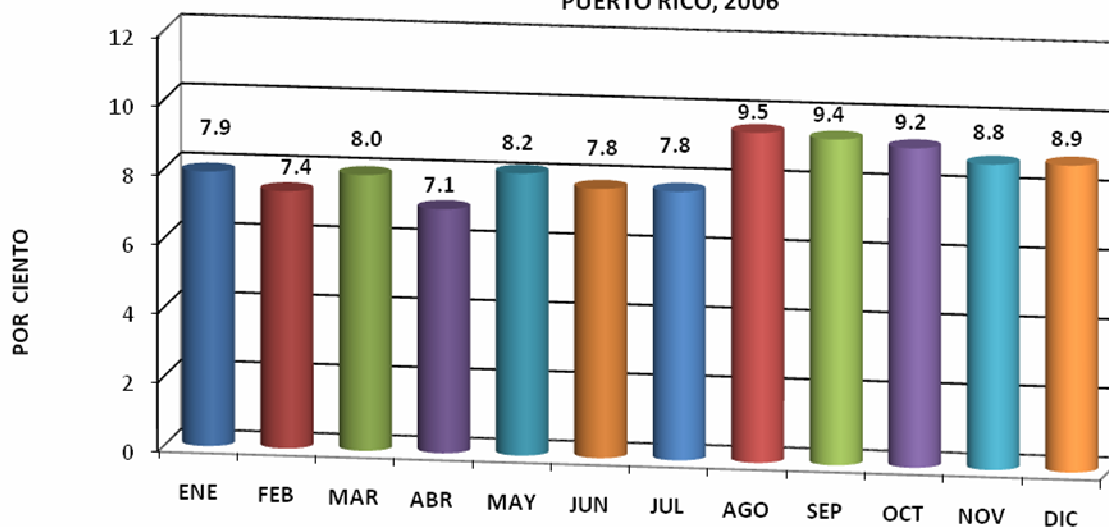

FUENTE: DEPARTAMENTO DE SALUD, SECRETARÍA AUXILIAR DE PLANIFICACIÓN Y DESARROLLO, DIVISIÓN DE ANÁLISIS ESTADÍSTICO, SAN JUAN, PUERTO RICO.
 SOURCE: DEPARTMENT OF HEALTH, AUXILIARY SECRETARIAT FOR PLANNING AND DEVELOPMENT, DIVISION OF STATISTICAL ANALYSIS, SAN JUAN, PUERTO RICO.

Tabla 9 - NACIMIENTOS VIVOS POR MÉTODO DEL PARTO Y DÍA DE LA SEMANA
Table 9 - LIVE BIRTHS BY METHOD OF DELIVERY AND DAY OF WEEK
PUERTO RICO, 2006

DÍA DE LA SEMANA	TOTAL	VAGINAL		CESÁREAS		NO ESPECIFICADO	
DAY OF THE WEEK		NÚMERO	POR CIENTO	NÚMERO	POR CIENTO	NÚMERO	POR CIENTO
TOTAL	48,744	25,179	51.7	23,563	48.3	2	-
DOMINGO - SUNDAY	2,890	1,838	63.6	1,052	36.4	-	-
LUNES - MONDAY	7,073	3,616	51.1	3,456	48.9	1	-
MARTES - TUESDAY	9,554	4,716	49.4	4,837	50.6	1	-
MIÉRCOLES - WEDNESDAY	9,660	4,972	51.5	4,688	48.5	-	-
JUEVES - THURSDAY	8,687	4,401	50.7	4,286	49.3	-	-
VIERNES - FRIDAY	7,481	3,641	48.7	3,840	51.3	-	-
SABADO - SATURDAY	3,399	1,995	58.7	1,404	41.3	-	-

FUENTE: DEPARTAMENTO DE SALUD, SECRETARÍA AUXILIAR DE PLANIFICACIÓN Y DESARROLLO, DIVISIÓN DE ANÁLISIS ESTADÍSTICO, SAN JUAN, PUERTO RICO
 SOURCE: DEPARTMENT OF HEALTH, AUXILIARY SECRETARIAT FOR PLANNING AND DEVELOPMENT, DIVISION OF STATISTICAL ANALYSIS, SAN JUAN, PUERTO RICO

Gráfica 7 - POR CIENTO DE NACIDOS VIVOS POR MÉTODO DE PARTO Y DÍA DE LA SEMANA
Chart 6 - PERCENT OF LIVE BIRTHS BY DELIVERY METHOD AND DAY OF WEEK
PUERTO RICO, 2006

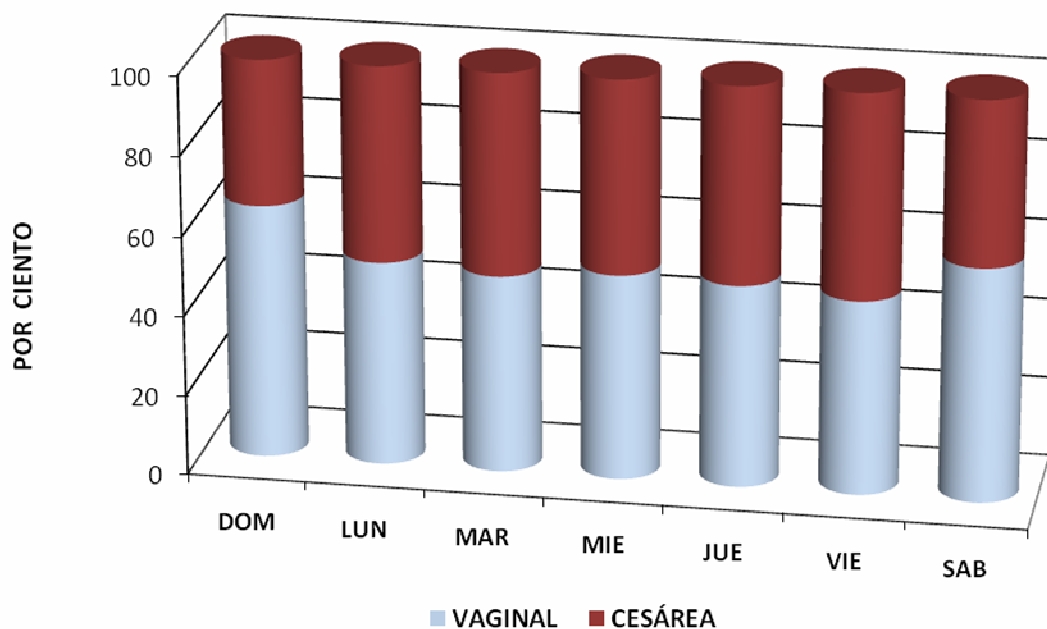

FUENTE: DEPARTAMENTO DE SALUD, SECRETARÍA AUXILIAR DE PLANIFICACIÓN Y DESARROLLO, DIVISIÓN DE ANÁLISIS ESTADÍSTICO, SAN JUAN, PUERTO RICO.
 SOURCE: DEPARTMENT OF HEALTH, AUXILIARY SECRETARIAT FOR PLANNING AND DEVELOPMENT, DIVISION OF STATISTICAL ANALYSIS, SAN JUAN, PUERTO RICO.

**Tabla 10 - NÚMERO DE NACIMIENTOS, POR CIENTO DE CAMBIO
Y TASA CRUDA DE NACIMIENTOS**
Table 10 - BIRTH COUNTS, PERCENT CHANGES AND CRUDE BIRTH RATES
PUERTO RICO, 1967 - 2006

AÑO YEAR	NÚMERO NUMBER	POR CIENTO DE CAMBIO RESPECTO AL AÑO PREVIO PERCENT CHANGE FROM PREVIOUS YEAR	TASA RATE
2006	48,744	-3.8	12.4
2005	50,687	-1.1	13.0
2004	51,239	0.9	13.2
2003	50,803	-3.9	13.1
2002	52,871	-5.6	13.7
2001	55,983	-5.8	14.6
2000	59,460	-0.4	15.6
1999	59,684	-1.4	15.8
1998	60,518	-5.8	16.1
1997	64,214	1.5	17.3
1996	63,259	-0.4	17.2
1995	63,518	-1.3	17.4
1994	64,325	-1.4	17.7
1993	65,242	1.2	18.1
1992	64,481	-0.1	18.0
1991	64,516	-3.1	18.2
1990	66,555	-0.2	18.9
1989	66,692	4.1	19.1
1988	64,081	-0.5	18.5
1987	64,393	1.3	18.8
1986	63,551	-0.1	18.7
1985	63,629	0.5	18.8
1984	63,321	-3.7	18.9
1983	65,742	-5.2	19.8
1982	69,336	-2.8	21.1
1981	71,365	-2.3	21.9
1980	73,060	-1.0	22.8
1979	73,781	-1.7	23.3
1978	75,066	-0.1	24.0
1977	75,151	3.1	24.4
1976	72,883	4.6	24.1
1975	69,691	-0.6	23.7
1974	70,082	1.8	24.2
1973	68,821	-0.1	24.0
1972	68,914	-3.1	24.1
1971	71,117	5.5	25.6
1970	67,438	-0.2	24.8
1969	67,577	-0.6	25.0
1968	67,989	-3.9	25.5
1967	70,755	-6.6	26.9

FUENTE: DEPARTAMENTO DE SALUD, SECRETARÍA AUXILIAR DE PLANIFICACIÓN Y DESARROLLO, DIVISIÓN DE ANÁLISIS ESTADÍSTICO, SAN JUAN, PUERTO RICO
 SOURCE: DEPARTMENT OF HEALTH, AUXILIARY SECRETARIAT FOR PLANNING AND DEVELOPMENT, DIVISION OF STATISTICAL ANALYSIS, SAN JUAN, PUERTO RICO

Tabla 11 - TASAS ESPECÍFICAS DE FECUNDIDAD
Table 11 - SPECIFIC FERTILITY RATES
PUERTO RICO, 1987 - 2006

AÑOS YEARS	EDAD DE LA MADRE - AGE OF MOTHER						TGF 1/	TTF 2/	TBR 3/
	15-19	20-24	25-29	30-34	35-39	40-44			
1987	66.1	148.2	130.8	70.3	28.7	6.8	79.6	2,254.3	1,102.7
1988	65.5	146.2	131.6	69.7	27.2	6.4	78.5	2,232.8	1,081.5
1989	71.6	147.2	134.5	72.9	28.5	6.3	80.8	2,304.7	1,127.0
1990	75.3	145.7	130.2	72.1	29.0	6.5	80.0	2,293.9	1,114.5
1991	73.0	140.2	125.8	68.9	27.8	5.9	77.1	2,207.9	1,071.8
1992	73.3	138.0	122.0	70.7	28.0	5.7	76.4	2,188.3	1,063.3
1993	75.0	137.5	118.9	72.0	27.9	6.2	75.5	2,187.7	1,071.5
1994	73.2	133.8	113.4	68.9	28.8	5.5	74.0	2,118.0	1,024.0
1995	74.8	124.4	109.9	70.7	27.7	5.8	72.5	2,066.0	1,002.0
1996	75.0	122.2	109.2	68.8	28.9	5.7	72.0	2,050.0	994.4
1997	76.5	119.5	106.0	69.2	27.8	6.4	71.5	2,026.9	985.3
1998	72.0	113.2	99.5	63.7	26.5	5.6	67.0	1,902.0	925.6
1999	69.1	111.3	95.1	63.2	27.3	5.5	65.2	1,858.0	929.0
2000	72.2	127.9	109.5	65.1	26.7	5.5	69.0	2,034.6	986.8
2001	67.5	121.5	100.6	63.1	25.3	5.2	64.9	1,916.4	931.4
2002	62.2	114.1	94.9	61.2	25.6	5.5	61.8	1,817.0	884.9
2003	60.6	112.6	91.3	58.3	24.3	4.9	59.5	1,760.0	851.8
2004	63.1	112.5	92.8	57.9	23.6	5.2	60.0	1,775.5	856.5
2005	61.0	109.7	92.6	58.3	24.1	5.3	59.5	1,755.0	854.8
2006	59.8	106.7	87.7	56.0	23.8	5.1	57.4	1,695.7	820.7

1/ TGF = Tasa General de Fecundidad (General Fertility Rate). Tasa por mil mujeres de 15 a 49 años de edad.

2/ TTF = Tasa Total de Fecundidad o Tasa Global de Fecundidad (Total Fertility Rate)

3/ TBR = Tasa Bruta de Reproducción (Gross Reproduction Rate)

FUENTE: DEPARTAMENTO DE SALUD, SECRETARÍA AUXILIAR DE PLANIFICACIÓN Y DESARROLLO, DIVISIÓN DE ANÁLISIS ESTADÍSTICO, SAN JUAN, PUERTO RICO

SOURCE: DEPARTMENT OF HEALTH, AUXILIARY SECRETARIAT FOR PLANNING AND DEVELOPMENT, DIVISION OF STATISTICAL ANALYSIS, SAN JUAN, PUERTO RICO

Gráfica 8- TASAS* ESPECÍFICAS DE FECUNDIDAD
Chart 8 - AGE SPECIFIC FERTILITY RATES*
PUERTO RICO, 1987-2006

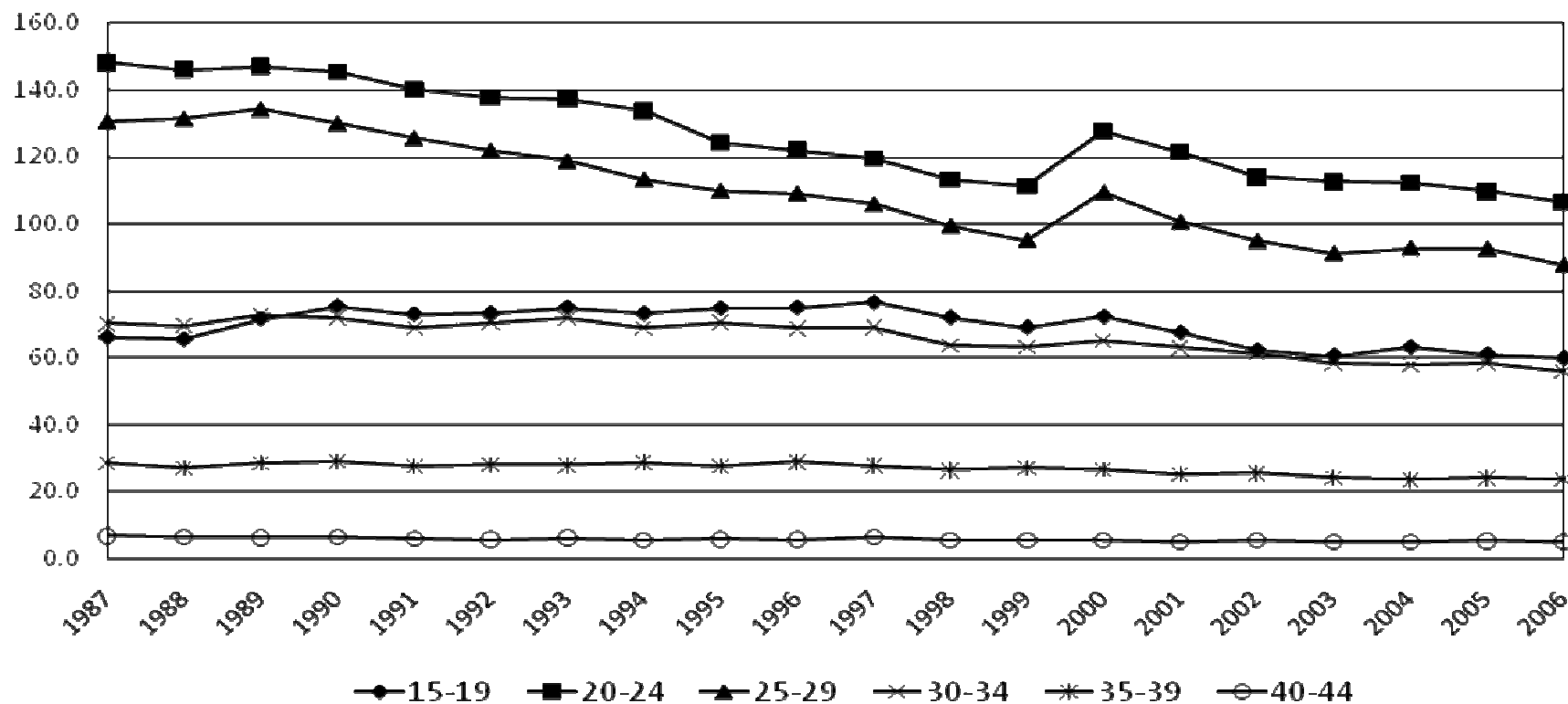

TASA POR 1,000 MUJERES EN EL GRUPO DE EDAD, RATE BY 1,000 WOMEN IN THE AGE GROUP.

FUENTE: DEPARTAMENTO DE SALUD, SECRETARÍA AUXILIAR DE PLANIFICACIÓN Y DESARROLLO, DIVISIÓN DE ANÁLISIS ESTADÍSTICO, SAN JUAN, PUERTO RICO.

SOURCE: DEPARTMENT OF HEALTH, AUXILIARY SECRETARIAT FOR PLANNING AND DEVELOPMENT, DIVISION OF STATISTICAL ANALYSIS, SAN JUAN, PUERTO RICO.

Tabla 12 - NACIMIENTOS VIVOS POR MÉTODO DEL PARTO, EDAD DE LA MADRE Y ORDEN DEL NACIMIENTO
Table 12 - LIVE BIRTHS BY METHOD OF DELIVERY, AGE OF MOTHER AND LIVE BIRTH ORDER
PUERTO RICO, 2006

ORDEN DEL NACIMIENTO 1/ Y MÉTODO DEL PARTO		EDAD DE LA MADRE - MOTHER'S AGE								EDAD DESC.
LIVE BIRTH ORDER AND 1/ METHOD OF DELIVERY	TOTAL	< 15 AÑOS	15-19	20-24	25-29	30-34	35-39	40-44	45 +	
TOTAL	48,744	170	8,728	15,416	12,702	7,728	3,239	716	29	16
1ER HIJO	20,228	163	6,372	6,849	4,087	1,945	675	125	8	4
2DO HIJO	15,441	7	1,848	5,132	4,435	2,768	1,049	189	8	5
3ER HIJO	7,813	-	404	2,351	2,466	1,663	768	150	8	3
4TO HIJO	3,167	-	82	745	1,069	758	391	118	3	1
5TO HIJO	1,204	-	16	231	396	311	183	64	2	1
6TO HIJO	518	-	4	82	146	167	89	30	-	-
7MO +	373	-	2	26	103	116	84	40	-	2
VAGINAL - VAGINAL	25,179	98	5,086	8,211	6,551	3,658	1,292	265	13	5
1ER HIJO	10,573	94	3,720	3,579	2,027	874	235	39	4	1
2DO HIJO	7,662	4	1,059	2,696	2,186	1,246	412	54	3	2
3ER HIJO	3,993	-	243	1,285	1,309	797	293	61	4	1
4TO HIJO	1,726	-	52	432	610	405	175	50	2	-
5TO HIJO	692	-	9	149	253	168	83	30	-	-
6TO HIJO	311	-	1	52	100	97	53	8	-	-
7MO +	222	-	2	18	66	71	41	23	-	1
CESÁREA - CAESAREAN	23,563	72	3,642	7,204	6,150	4,070	1,947	451	16	11
1ER HIJO	9,654	69	2,652	3,270	2,059	1,071	440	86	4	3
2DO HIJO	7,779	3	789	2,436	2,249	1,522	637	135	5	3
3ER HIJO	3,820	-	161	1,066	1,157	866	475	89	4	2
4TO HIJO	1,440	-	30	312	459	353	216	68	1	1
5TO HIJO	512	-	7	82	143	143	100	34	2	1
6TO HIJO	207	-	3	30	46	70	36	22	-	-
7MO +	151	-	-	8	37	45	43	17	-	1
NO ESPECIFICADO - UNKNOWN	2	-	-	1	1	-	-	-	-	-

1/ ORDEN DEL NACIMIENTO SE REFIERE AL NÚMERO DE HIJOS NACIDOS VIVOS. - NUMBER OF LIVE BIRTHS.

FUENTE: DEPARTAMENTO DE SALUD, SECRETARÍA AUXILIAR DE PLANIFICACIÓN Y DESARROLLO, DIVISIÓN DE ANÁLISIS ESTADÍSTICO, SAN JUAN, PUERTO RICO

SOURCE: DEPARTMENT OF HEALTH, AUXILIARY SECRETARIAT FOR PLANNING AND DEVELOPMENT, DIVISION OF STATISTICAL ANALYSIS, SAN JUAN, PUERTO RICO

Tabla 13 - NACIMIENTOS VIVOS POR EDAD DE LA MADRE Y POR ORDEN DEL EMBARAZO
Table 13 - LIVE BIRTHS BY AGE OF MOTHER AND BY PREGNANCY ORDER
PUERTO RICO, 2006

EDAD DE LA MADRE MOTHER'S AGE	ORDEN DEL EMBARAZO - PREGNANCY ORDER											NO ESPEC. UNSPEC.
	TOTAL	1	2	3	4	5	6	7	8	9	10+	
TOTAL	48,744	20,228	15,441	7,813	3,167	1,204	518	206	79	38	50	-
< 12 AÑOS	-	-	-	-	-	-	-	-	-	-	-	-
12	2	2	-	-	-	-	-	-	-	-	-	-
13	15	15	-	-	-	-	-	-	-	-	-	-
14	153	146	7	-	-	-	-	-	-	-	-	-
15	574	527	45	2	-	-	-	-	-	-	-	-
16	1,127	978	126	16	6	1	-	-	-	-	-	-
17	1,732	1,381	308	37	6	-	-	-	-	-	-	-
18	2,412	1,695	565	126	20	6	-	-	-	-	-	-
19	2,883	1,791	804	223	50	9	4	1	1	-	-	-
20 - 24	15,416	6,849	5,132	2,351	745	231	82	18	4	2	2	-
25 - 29	12,702	4,087	4,435	2,466	1,069	396	146	60	22	9	12	-
30 - 34	7,728	1,945	2,768	1,663	758	311	167	63	25	12	16	-
35 - 39	3,239	675	1,049	768	391	183	89	41	21	8	14	-
40 - 44	716	125	189	150	118	64	30	21	6	7	6	-
45 - 49	27	8	8	7	2	2	-	-	-	-	-	-
50 - 54	2	-	-	1	1	-	-	-	-	-	-	-
55 +	-	-	-	-	-	-	-	-	-	-	-	-
NO ESPECIFICADA / UNSPECIFIED	16	4	5	3	1	1	-	2	-	-	-	-
MEDIANA DE EDAD/ AGE												
MEDIAN	25.02											

FUENTE: DEPARTAMENTO DE SALUD, SECRETARÍA AUXILIAR DE PLANIFICACIÓN Y DESARROLLO, DIVISIÓN DE ANÁLISIS ESTADÍSTICO, SAN JUAN, PUERTO RICO

SOURCE: DEPARTMENT OF HEALTH, AUXILIARY SECRETARIAT FOR PLANNING AND DEVELOPMENT, DIVISION OF STATISTICAL ANALYSIS, SAN JUAN, PUERTO RICO

Tabla 14 - NACIMIENTOS VIVOS POR PERÍODO DE GESTACIÓN Y EDAD DE LA MADRE
Table 14 - LIVE BIRTHS BY WEEKS OF GESTATION AND MOTHER'S AGE
PUERTO RICO, 2006

EDAD DE LA MADRE	PERÍODO DE GESTACIÓN - WEEKS OF GESTATION									
MOTHER'S AGE	TOTAL	< 20	20 - 27	28	29 - 31	32 - 35	36	37 - 39	40 +	NO ESPEC.
TOTAL	48,744	19	385	117	619	4,033	4,505	32,196	6,848	22
< 12 AÑOS	-	-	-	-	-	-	-	-	-	-
12	2	-	-	-	-	-	-	-	1	1
13	15	-	-	-	-	2	2	10	1	-
14	153	-	3	2	5	11	24	78	30	-
15	574	-	12	4	10	60	40	357	91	-
16	1,127	-	10	6	19	95	105	697	195	-
17	1,732	1	26	8	19	163	150	1,100	265	-
18	2,412	5	19	8	36	227	214	1,522	381	-
19	2,883	-	22	3	34	229	266	1,871	457	1
20-24	15,416	4	125	31	188	1,205	1,431	10,189	2,240	3
25-29	12,702	6	78	19	137	980	1,151	8,577	1,749	5
30-34	7,728	1	52	25	106	677	690	5,185	987	5
35-39	3,239	1	23	10	50	285	352	2,141	371	6
40-44	716	1	6	1	14	92	78	448	76	-
45-49	27	-	1	-	-	5	1	17	3	-
50-54	2	-	-	-	-	-	1	1	-	-
55+	-	-	-	-	-	-	-	-	-	-
EDAD NO ESPECIFICADA										
UNSPECIFIED AGE	16	-	8	-	1	2	-	3	1	1

FUENTE: DEPARTAMENTO DE SALUD, SECRETARÍA AUXILIAR DE PLANIFICACIÓN Y DESARROLLO, DIVISIÓN DE ANÁLISIS ESTADÍSTICO, SAN JUAN, PUERTO RICO

SOURCE: DEPARTMENT OF HEALTH, AUXILIARY SECRETARIAT FOR PLANNING AND DEVELOPMENT, DIVISION OF STATISTICAL ANALYSIS, SAN JUAN, PUERTO RICO

Tabla 15 - NACIMIENTOS VIVOS POR EDAD Y ESCOLARIDAD DE LA MADRE
Table 15 - LIVE BIRTHS BY AGE OF MOTHER AND HIGHEST GRADE OF SCHOOL COMPLETED
PUERTO RICO, 2006

EDAD DE LA MADRE	ÚLTIMO GRADO APROBADO - HIGHEST GRADE COMPLETED										NO ESPEC.
MOTHER'S AGE	TOTAL	-	1 - 3	4 - 6	7 - 9	10 - 11	12	13 - 15	16	17 +	
TOTAL	48,744	10	84	412	4,218	5,603	14,828	11,699	9,904	1,901	85
<12 años	-	-	-	-	-	-	-	-	-	-	-
12	2	-	-	-	2	-	-	-	-	-	-
13	15	-	-	3	12	-	-	-	-	-	-
14	153	-	-	7	133	13	-	-	-	-	-
15	574	1	1	8	337	222	5	-	-	-	-
16	1,127	-	-	11	312	730	70	2	-	-	2
17	1,732	-	2	11	313	901	484	19	-	-	2
18	2,412	1	2	21	330	666	1,183	206	-	-	3
19	2,883	1	4	14	350	553	1,314	631	12	1	3
20 - 24	15,416	1	22	137	1,371	1,730	5,916	4,584	1,571	62	22
25 - 29	12,702	1	27	104	634	548	3,439	3,541	3,838	551	19
30 - 34	7,728	4	19	59	269	166	1,610	1,790	2,994	805	12
35 - 39	3,239	1	3	24	124	55	617	757	1,232	420	6
40 - 44	716	-	4	13	29	16	183	162	247	61	1
45 - 49	27	-	-	-	2	2	6	7	9	1	-
50 - 54	2	-	-	-	-	1	-	-	1	-	-
55+	-	-	-	-	-	-	-	-	-	-	-
EDAD NO ESPECIFICADA UNSPECIFIED AGE	16	-	-	-	-	-	1	-	-	-	15

FUENTE: DEPARTAMENTO DE SALUD, SECRETARÍA AUXILIAR DE PLANIFICACIÓN Y DESARROLLO, DIVISIÓN DE ANÁLISIS ESTADÍSTICO, SAN JUAN, PUERTO RICO

SOURCE: DEPARTMENT OF HEALTH, AUXILIARY SECRETARIAT FOR PLANNING AND DEVELOPMENT, DIVISION OF STATISTICAL ANALYSIS, SAN JUAN, PUERTO RICO

Tabla 16 - NACIMIENTOS VIVOS POR DURACIÓN DEL EMBARAZO Y PESO AL NACER
Table 16 - LIVE BIRTHS BY PERIOD OF PREGNANCY AND BIRTHWEIGHT
PUERTO RICO, 2006

PESO AL NACER BIRTHWEIGHT	SEMANAS DE GESTACIÓN - GESTATION WEEKS									NO ESPEC. UNSPEC.
	TOTAL	< 20	20-27	28	29-31	32-35	36	37-39	40+	
TOTAL	48,744	19	385	117	619	4,033	4,505	32,196	6,848	22
MENOS DE 1 LB - LESS THAN 1 POUND	8	-	7	-	1	-	-	-	-	-
1 LB - 2 LBS 3 OZ	317	3	208	28	48	18	7	3	1	1
2 LBS 4 OZ - 3 LBS 4 OZ	404	-	60	54	172	82	13	17	6	-
3 LBS 5 OZ - 4 LBS 6 OZ	910	-	14	6	150	504	101	114	16	5
4 LBS 7 OZ - 5 LBS 8 OZ	4,716	3	13	11	68	1,293	882	2,150	292	4
5 LBS 9 OZ - 6 LBS 9 OZ	14,775	4	33	6	65	1,250	1,933	10,055	1,423	6
6 LBS 10 OZ - 7 LBS 11 OZ	19,287	7	38	10	89	670	1,255	14,087	3,128	3
7 LBS 12 OZ - 8 LBS 13 OZ	7,113	2	10	-	21	189	272	4,983	1,633	3
8 LBS 14 OZ - 9 LBS 14 OZ	1,079	-	-	1	5	24	40	700	309	-
9 LBS 15 OZ - 11 LBS	108	-	-	-	-	2	2	71	33	-
11 LBS 1 OZ Y MÁS	17	-	-	-	-	1	-	11	5	-
NO ESPECIFICADO - UNSPECIFIED	10	-	2	1	-	-	-	5	2	-
MEDIANA DE PESO AL NACER BIRTHWEIGHT MEDIAN	6 LBS 13 OZ									

FUENTE: DEPARTAMENTO DE SALUD, SECRETARÍA AUXILIAR DE PLANIFICACIÓN Y DESARROLLO, DIVISIÓN DE ANÁLISIS ESTADÍSTICO, SAN JUAN, PUERTO RICO

SOURCE: DEPARTMENT OF HEALTH, AUXILIARY SECRETARIAT FOR PLANNING AND DEVELOPMENT, DIVISION OF STATISTICAL ANALYSIS, SAN JUAN, PUERTO RICO

Tabla 17 - NACIMIENTOS VIVOS POR EDAD DE LA MADRE Y PESO AL NACER
Table 17 - LIVE BIRTHS BY MOTHER'S AGE AND BIRTHWEIGHT
PUERTO RICO, 2006

PESO AL NACER		EDAD DE LA MADRE - MOTHER'S AGE														
BIRTHWEIGHT	TOTAL	< 13	13	14	15	16	17	18	19	20-24	25-29	30-34	35-39	40-44	45 +	NO ESP.
T O T A L E S	48,744	2	15	153	574	1,127	1,732	2,412	2,883	15,416	12,702	7,728	3,239	716	29	16
MENOS DE 1 LB - LESS THAN 1 POUND	8	0	0	0	0	3	0	1	0	4	0	0	0	0	0	0
1 LB - 2 LBS 3 OZ	317	0	0	2	10	5	23	18	13	78	72	50	30	8	0	8
2 LBS 4 OZ - 3 LBS 4 OZ	404	0	0	5	5	8	15	25	14	130	76	84	32	8	1	1
3 LBS 5 OZ - 4 LBS 6 OZ	910	1	1	3	15	22	33	49	35	285	215	155	71	23	2	0
4 LBS 7 OZ - 5 LBS 8 OZ	4,716	0	3	18	74	149	195	275	334	1,554	1,107	657	283	62	2	3
5 LBS 9 OZ - 6 LBS 9 OZ	14,775	0	7	60	194	404	590	784	980	4,834	3,738	2,074	876	218	15	1
6 LBS 10 OZ - 7 LBS 11 OZ	19,287	0	3	47	203	408	671	971	1,110	6,122	5,177	3,097	1,202	266	7	3
7 LBS 12 OZ - 8 LBS 13 OZ	7,113	1	1	18	64	114	180	255	357	2,089	1,969	1,345	617	101	2	0
8 LBS 14 OZ - 9 LBS 14 OZ	1,079	0	0	0	8	12	21	32	36	284	304	242	112	28	0	0
9 LBS 15 OZ - 11 LBS	108	0	0	0	1	1	2	1	3	29	34	22	14	1	0	0
11 LBS 1 OZ Y MAS	17	0	0	0	0	0	2	0	1	5	5	2	1	1	0	0
NO ESPECIFICADO - UNSPECIFIED	10	0	0	0	0	1	0	1	0	2	5	0	1	0	0	0
MEDIANA DE PESO AL NACER/ BIRTHWEIGHT MEDIAN		6 LBS 13 OZ														

FUENTE: DEPARTAMENTO DE SALUD, SECRETARÍA AUXILIAR DE PLANIFICACIÓN Y DESARROLLO, DIVISIÓN DE ANÁLISIS ESTADÍSTICO, SAN JUAN, PUERTO RICO

SOURCE: DEPARTMENT OF HEALTH, AUXILIARY SECRETARIAT FOR PLANNING AND DEVELOPMENT, DIVISION OF STATISTICAL ANALYSIS, SAN JUAN, PUERTO RICO

Tabla 18 - NACIMIENTOS VIVOS POR SEXO, PESO AL NACER Y MULTIPLICIDAD DEL PARTO
Table 18 - LIVE BIRTHS BY SEX, BIRTHWEIGHT AND MULTIPLICITY OF LABOR
PUERTO RICO, 2006

PESO AL NACER BIRTHWEIGHT	TOTAL			MULTIPLICIDAD DEL PARTO - MULTIPLICITY OF LABOR											
				SENCILLO - SINGLE			DOBLE - TWIN			TRIPLE - TRIPLE			CUADRUPLE - QUADRUPLE		
	TOTAL	Masculino Male	Femenino Females	TOTAL	Masculino Male	Femenino Females	TOTAL	Masculino Male	Femenino Females	TOTAL	Masculino Male	Femenino Females	TOTAL	Masculino Male	Femenino Females
TOTALES	48,744	25,151	23,593	47,791	24,676	23,115	933	466	467	19	9	10	1	0	1
MENOS DE 1 LB - LESS THAN 1 POUND	8	2	6	2	0	2	6	2	4	0	0	0	0	0	0
1 LB - 2 LBS 3 OZ	317	161	156	268	129	139	44	30	14	5	2	3	0	0	0
2 LBS 4 OZ - 3 LBS 4 OZ	404	218	186	323	180	143	77	37	40	4	1	3	0	0	0
3 LBS 5 OZ - 4 LBS 6 OZ	910	464	446	723	384	339	184	79	105	3	1	2	0	0	0
4 LBS 7 OZ - 5 LBS 8 OZ	4,716	2,171	2,545	4,376	2,016	2,360	332	150	182	7	5	2	1	0	1
5 LBS 9 OZ - 6 LBS 9 OZ	14,775	6,858	7,917	14,541	6,723	7,818	234	135	99	0	0	0	0	0	0
6 LBS 10 OZ - 7 LBS 11 OZ	19,287	10,212	9,075	19,234	10,182	9,052	53	30	23	0	0	0	0	0	0
7 LBS 12 OZ - 8 LBS 13 OZ	7,113	4,254	2,859	7,110	4,251	2,859	3	3	0	0	0	0	0	0	0
8 LBS 14 OZ - 9 LBS 14 OZ	1,079	721	358	1,079	721	358	0	0	0	0	0	0	0	0	0
9 LBS 15 OZ - 11 LBS	108	76	32	108	76	32	0	0	0	0	0	0	0	0	0
11 LBS 1 OZ Y MAS	17	9	8	17	9	8	0	0	0	0	0	0	0	0	0
NO ESPECIFICADO - UNSPECIFIED	10	5	5	10	5	5	0	0	0	0	0	0	0	0	0
MEDIANA DE PESO AL NACER/ BIRTHWEIGHT MEDIAN			6 LBS 13 OZ												

FUENTE: DEPARTAMENTO DE SALUD, SECRETARÍA AUXILIAR DE PLANIFICACIÓN Y DESARROLLO, DIVISIÓN DE ANÁLISIS ESTADÍSTICO, SAN JUAN, PUERTO RICO

SOURCE: DEPARTMENT OF HEALTH, AUXILIARY SECRETARIAT FOR PLANNING AND DEVELOPMENT, DIVISION OF STATISTICAL ANALYSIS, SAN JUAN, PUERTO RICO

Tabla 19 - NACIMIENTOS VIVOS POR EDAD DE LA MADRE, PESO AL NACER Y ESTADO JURÍDICO
Table 19 - LIVE BIRTHS BY MOTHER'S AGE, BIRTHWEIGHT AND MARITAL STATUS
PUERTO RICO, 2006

Pág. 1 de 2

LEGALMENTE CASADOS - LEGALLY MARRIED															
PESO AL NACER BIRTHWEIGHT	TOTAL	EDAD DE LA MADRE - MOTHER'S AGE													
		< 14	14	15	16	17	18	19	20-24	25-29	30-34	35-39	40-44	45 +	NO ESPEC.
TOTALES	20,449	-	9	25	103	273	454	631	5,028	6,605	4,847	2,071	392	11	-
MENOS DE 1 LB - LESS THAN 1 POUND	2	-	-	-	2	-	-	-	-	-	-	-	-	-	-
1 LB - 2 LBS 3 OZ	123	-	-	1	-	4	4	3	29	38	21	20	3	-	-
2 LBS 4 OZ - 3 LBS 4 OZ	148	-	1	-	1	2	2	1	31	37	53	18	2	-	-
3 LBS 5 OZ - 4 LBS 6 OZ	371	-	-	2	1	4	4	4	82	115	99	46	12	2	-
4 LBS 7 OZ - 5 LBS 8 OZ	1,828	-	4	5	15	33	55	88	466	554	394	175	39	-	-
5 LBS 9 OZ - 6 LBS 9 OZ	5,874	-	1	9	35	96	157	201	1,543	1,877	1,283	538	129	5	-
6 LBS 10 OZ - 7 LBS 11 OZ	8,254	-	3	5	40	96	172	247	2,057	2,743	1,968	788	131	4	-
7 LBS 12 OZ - 8 LBS 13 OZ	3,243	-	-	3	8	30	53	77	709	1,042	867	396	58	-	-
8 LBS 14 OZ - 9 LBS 14 OZ	552	-	-	-	-	6	7	9	105	180	149	80	16	-	-
9 LBS 15 OZ - 11 LBS	43	-	-	-	1	-	-	1	6	15	11	8	1	-	-
11 LBS 1 OZ Y MÁS	8	-	-	-	-	2	-	-	-	2	2	1	1	-	-
NO ESPECIFICADO - UNSPECIFIED	3	-	-	-	-	-	-	-	-	2	-	1	-	-	-
MEDIANA DE PESO AL NACER/ BIRTHWEIGHT MEDIAN		6 LBS 14 OZ													

VIVEN JUNTOS - NO LEGALMENTE CASADOS - LIVING TOGETHER BUT NOT LEGALLY MARRIED															
PESO AL NACER BIRTHWEIGHT	TOTAL	EDAD DE LA MADRE - MOTHER'S AGE													
		< 14	14	15	16	17	18	19	20-24	25-29	30-34	35-39	40-44	45 +	NO ESPEC.
TOTALES	18,748	3	54	289	574	864	1,195	1,459	6,900	4,281	2,065	810	233	11	10
MENOS DE 1 LB - LESS THAN 1 POUND	4	-	-	-	-	-	-	-	4	-	-	-	-	-	-
1 LB - 2 LBS 3 OZ	118	-	1	5	1	11	3	8	30	23	22	5	4	-	5
2 LBS 4 OZ - 3 LBS 4 OZ	175	-	2	2	3	9	15	9	69	27	22	9	6	1	1
3 LBS 5 OZ - 4 LBS 6 OZ	346	-	2	6	9	13	27	16	135	78	38	17	5	-	-
4 LBS 7 OZ - 5 LBS 8 OZ	1,843	1	4	33	83	89	121	157	702	377	179	75	20	-	2
5 LBS 9 OZ - 6 LBS 9 OZ	5,916	2	26	98	202	296	398	519	2,206	1,318	560	223	59	9	-
6 LBS 10 OZ - 7 LBS 11 OZ	7,302	-	12	112	209	342	491	542	2,698	1,689	809	292	104	-	2
7 LBS 12 OZ - 8 LBS 13 OZ	2,614	-	7	29	61	94	121	189	913	658	353	160	28	1	-
8 LBS 14 OZ - 9 LBS 14 OZ	376	-	-	4	6	9	18	17	124	94	73	24	7	-	-
9 LBS 15 OZ - 11 LBS	44	-	-	-	-	1	-	1	15	13	9	5	-	-	-
11 LBS 1 OZ Y MÁS	8	-	-	-	-	-	-	1	4	3	-	-	-	-	-
NO ESPECIFICADO - UNSPECIFIED	2	-	-	-	-	-	1	-	-	1	-	-	-	-	-
MEDIANA DE PESO AL NACER/ BIRTHWEIGHT MEDIAN		6 LBS 12 OZ													

FUENTE: DEPARTAMENTO DE SALUD, SECRETARÍA AUXILIAR DE PLANIFICACIÓN Y DESARROLLO, DIVISIÓN DE ANÁLISIS ESTADÍSTICO, SAN JUAN, PUERTO RICO

SOURCE: DEPARTMENT OF HEALTH, AUXILIARY SECRETARIAT FOR PLANNING AND DEVELOPMENT, DIVISION OF STATISTICAL ANALYSIS, SAN JUAN, PUERTO RICO

Tabla 19 - NACIMIENTOS VIVOS POR EDAD DE LA MADRE, PESO AL NACER Y ESTADO JURÍDICO
Table 19 - LIVE BIRTHS BY MOTHER'S AGE, BIRTHWEIGHT AND MARITAL STATUS
PUERTO RICO, 2006

NO VIVEN JUNTOS - NO LEGALMENTE CASADOS - NOT LIVING TOGETHER AND NOT LEGALLY MARRIED

Pág. 2 de 2

PESO AL NACER		EDAD DE LA MADRE - MOTHER'S AGE													
BIRTHWEIGHT	TOTAL	<14	14	15	16	17	18	19	20-24	25-29	30-34	35-39	40-44	45 +	NO ESPEC.
TOTALES	9,546	14	90	260	450	595	763	793	3,488	1,816	815	358	91	7	6
MENOS DE 1 LB - LESS THAN 1 POUND	2	-	-	-	1	-	1	-	-	-	-	-	-	-	-
1 LB - 2 LBS 3 OZ	76	-	1	4	4	8	11	2	19	11	7	5	1	-	3
2 LBS 4 OZ - 3 LBS 4 OZ	81	-	2	3	4	4	8	4	30	12	9	5	-	-	-
3 LBS 5 OZ - 4 LBS 6 OZ	193	2	1	7	12	16	18	15	68	22	18	8	6	-	-
4 LBS 7 OZ - 5 LBS 8 OZ	1,045	2	10	36	51	73	99	89	386	176	84	33	3	2	1
5 LBS 9 OZ - 6 LBS 9 OZ	2,985	5	33	87	167	198	229	260	1,085	543	231	115	30	1	1
6 LBS 10 OZ - 7 LBS 11 OZ	3,730	3	32	86	159	233	308	321	1,367	745	319	122	31	3	1
7 LBS 12 OZ - 8 LBS 13 OZ	1,256	2	11	32	45	56	81	91	467	269	125	61	15	1	-
8 LBS 14 OZ - 9 LBS 14 OZ	151	-	-	4	6	6	7	10	55	30	20	8	5	-	-
9 LBS 15 OZ - 11 LBS	21	-	-	1	-	1	1	1	8	6	2	1	-	-	-
11 LBS 1 OZ Y MÁS	1	-	-	-	-	-	-	-	1	-	-	-	-	-	-
NO ESPECIFICADO - UNSPECIFIED	5	-	-	-	1	-	-	-	2	2	-	-	-	-	-
MEDIANA DE PESO AL NACER/ BIRTHWEIGHT MEDIAN		6 LBS 12 OZ													

NO ESPECIFICADO - UNSPECIFIED

PESO AL NACER		EDAD DE LA MADRE - MOTHER'S AGE													
BIRTHWEIGHT	TOTAL	< 14	14	15	16	17	18	19	20-24	25-29	30-34	35-39	40-44	45 +	NO ESPEC.
TOTALES	1	-	-	-	-	-	-	-	-	-	1	-	-	-	-
MENOS DE 1 LB - LESS THAN 1 POUND	-	-	-	-	-	-	-	-	-	-	-	-	-	-	-
1 LB - 2 LBS 3 OZ	-	-	-	-	-	-	-	-	-	-	-	-	-	-	-
2 LBS 4 OZ - 3 LBS 4 OZ	-	-	-	-	-	-	-	-	-	-	-	-	-	-	-
3 LBS 5 OZ - 4 LBS 6 OZ	-	-	-	-	-	-	-	-	-	-	-	-	-	-	-
4 LBS 7 OZ - 5 LBS 8 OZ	-	-	-	-	-	-	-	-	-	-	-	-	-	-	-
5 LBS 9 OZ - 6 LBS 9 OZ	-	-	-	-	-	-	-	-	-	-	-	-	-	-	-
6 LBS 10 OZ - 7 LBS 11 OZ	1	-	-	-	-	-	-	-	-	-	1	-	-	-	-
7 LBS 12 OZ - 8 LBS 13 OZ	-	-	-	-	-	-	-	-	-	-	-	-	-	-	-
8 LBS 14 OZ - 9 LBS 14 OZ	-	-	-	-	-	-	-	-	-	-	-	-	-	-	-
9 LBS 15 OZ - 11 LBS	-	-	-	-	-	-	-	-	-	-	-	-	-	-	-
11 LBS 1 OZ Y MÁS	-	-	-	-	-	-	-	-	-	-	-	-	-	-	-
NO ESPECIFICADO - UNSPECIFIED	-	-	-	-	-	-	-	-	-	-	-	-	-	-	-
MEDIANA DE PESO AL NACER/ BIRTHWEIGHT MEDIAN		6 LBS 10 OZ													

FUENTE: DEPARTAMENTO DE SALUD, SECRETARÍA AUXILIAR DE PLANIFICACIÓN Y DESARROLLO, DIVISIÓN DE ANÁLISIS ESTADÍSTICO, SAN JUAN, PUERTO RICO

SOURCE: DEPARTMENT OF HEALTH, AUXILIARY SECRETARIAT FOR PLANNING AND DEVELOPMENT, DIVISION OF STATISTICAL ANALYSIS, SAN JUAN, PUERTO RICO

Tabla 20 - NACIMIENTOS VIVOS POR MÉTODO DEL PARTO Y ESTADO JURÍDICO

Table 20 - LIVE BIRTHS BY METHOD OF DELIVERY AND MARITAL STATUS

PUERTO RICO, 2006

ESTADO JURÍDICO MARITAL STATUS	TOTAL	VAGINAL		CESÁREAS		NO ESPECIFICADO	
		NÚMERO	%	NÚMERO	%	NÚMERO	%
TOTAL	48,744	25,179	51.7	23,563	48.3	2	-
LEGALMENTE CASADOS (1)	20,449	10,037	49.1	10,412	50.9	-	-
PADRES VIVEN JUNTOS (2)	18,748	9,843	52.5	8,903	47.5	2	-
PADRES NO VIVEN JUNTOS (3)	9,546	5,298	55.5	4,248	44.5	-	-
NO ESPECIFICADO	1	1	100.0	-	-	-	-

1 LEGALLY MARRIED

2 PARENTS NOT LEGALLY MARRIED, BUT LIVING TOGETHER

3 NOT LIVING TOGETHER

FUENTE: DEPARTAMENTO DE SALUD, SECRETARÍA AUXILIAR DE PLANIFICACIÓN Y DESARROLLO, DIVISIÓN DE ANÁLISIS ESTADÍSTICO, SAN JUAN, PUERTO RICO

GRÁFICA 9: POR CIENTO DE NACIMIENTOS VIVOS POR MÉTODO DEL PARTO Y ESTADO JURÍDICO

CHART 9: PERCENT OF LIVE BIRTHS BY METHOD OF DELIVERY AND MARITAL STATUS

PUERTO RICO, 2006

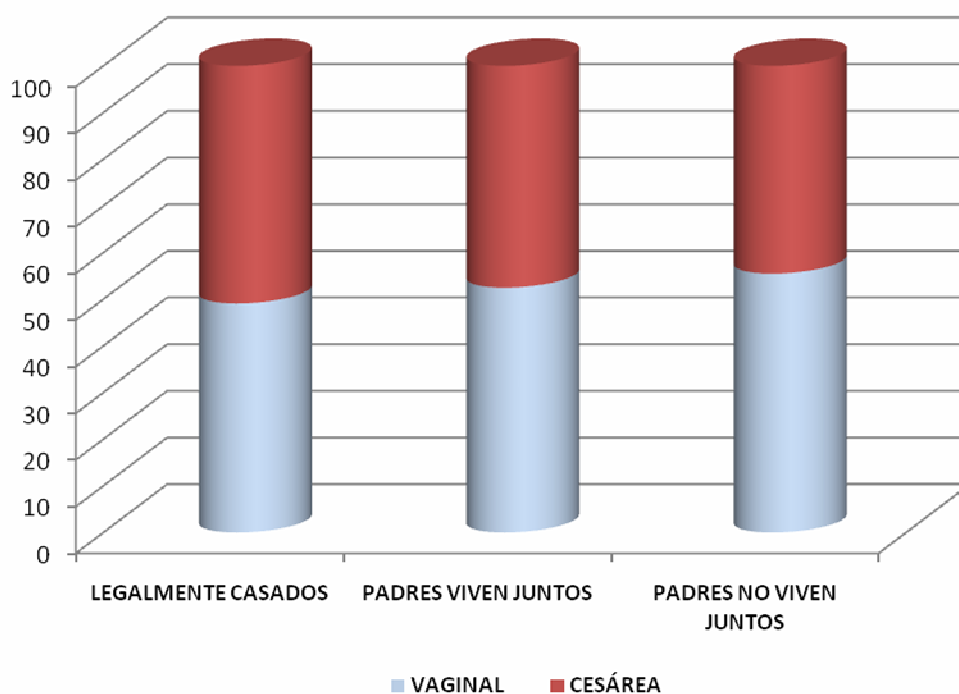

FUENTE: DEPARTAMENTO DE SALUD, SECRETARÍA AUXILIAR DE PLANIFICACIÓN Y DESARROLLO, DIVISIÓN DE ANÁLISIS ESTADÍSTICO, SAN JUAN, PUERTO RICO.
 SOURCE: DEPARTMENT OF HEALTH, AUXILIARY SECRETARIAT FOR PLANNING AND DEVELOPMENT, DIVISION OF STATISTICAL ANALYSIS, SAN JUAN, PUERTO RICO.

Tabla 21 - NACIMIENTOS VIVOS POR SEXO, EDAD DE LA MADRE, ESTADO JURÍDICO Y POR CIENTO DE NO CASADOS
Table 21 - LIVE BIRTHS BY SEX, AGE OF MOTHER, MARITAL STATUS AND PERCENTAGE OF UNMARRIED
PUERTO RICO, 2006

EDAD DE LA MADRE MOTHER'S AGE	ESTADO JURÍDICO - MARITAL STATUS															POR CIENTO
	TOTAL	TOTAL		LEGALMENTE CASADOS			VIVEN JUNTOS			NO VIVEN JUNTOS			NO ESPECIFICADO			NO
		Hombres	Mujeres	TOTAL	Hombres	Mujeres	TOTAL	Hombres	Mujeres	TOTAL	Hombres	Mujeres	TOTAL	Hombres	Mujeres	CASADOS
		Males	Females		Males	Females		Males	Females		Males	Females		Males	Females	%
																UNMARRIED
TOTAL	48,744	25,151	23,593	20,449	10,556	9,893	18,748	9,677	9,071	9,546	4,918	4,628	1	-	1	58.0
<12	-	-	-	-	-	-	-	-	-	-	-	-	-	-	-	-
12	2	1	1	-	-	-	-	-	-	2	1	1	-	-	-	100.0
13	15	10	5	-	-	-	3	2	1	12	8	4	-	-	-	100.0
14	153	78	75	9	3	6	54	27	27	90	48	42	-	-	-	94.1
15	574	279	295	25	9	16	289	145	144	260	125	135	-	-	-	95.6
16	1,127	589	538	103	58	45	574	291	283	450	240	210	-	-	-	90.9
17	1,732	885	847	273	146	127	864	438	426	595	301	294	-	-	-	84.2
18	2,412	1,256	1,156	454	220	234	1,195	625	570	763	411	352	-	-	-	81.2
19	2,883	1,524	1,359	631	343	288	1,459	784	675	793	397	396	-	-	-	78.1
20 - 24	15,416	7,927	7,489	5,028	2,609	2,419	6,900	3,544	3,356	3,488	1,774	1,714	-	-	-	67.4
25 - 29	12,702	6,550	6,152	6,605	3,347	3,258	4,281	2,241	2,040	1,816	962	854	-	-	-	48.0
30 - 34	7,728	3,992	3,736	4,847	2,514	2,333	2,065	1,063	1,002	815	415	400	1	-	1	37.3
35 - 39	3,239	1,681	1,558	2,071	1,095	976	810	395	415	358	191	167	-	-	-	36.1
40 - 44	716	361	355	392	207	185	233	114	119	91	40	51	-	-	-	45.3
45 - 49	27	11	16	10	5	5	10	4	6	7	2	5	-	-	-	63.0
50 - 54	2	-	2	1	-	1	1	-	1	-	-	-	-	-	-	50.0
55 +	-	-	-	-	-	-	-	-	-	-	-	-	-	-	-	-
NO ESPECIFICADA UNKNOWN	16	7	9	-	-	-	10	4	6	6	3	3	-	-	-	100.0

FUENTE: DEPARTAMENTO DE SALUD, SECRETARÍA AUXILIAR DE PLANIFICACIÓN Y DESARROLLO, DIVISIÓN DE ANÁLISIS ESTADÍSTICO, SAN JUAN, PUERTO RICO

SOURCE: DEPARTMENT OF HEALTH, AUXILIARY SECRETARIAT FOR PLANNING AND DEVELOPMENT, DIVISION OF STATISTICAL ANALYSIS, SAN JUAN, PUERTO RICO

Tabla 22 - NACIMIENTOS VIVOS POR MÉTODO DEL PARTO Y "APGAR SCORE"
Table 22 - LIVE BIRTHS BY METHOD OF DELIVERY AND APGAR SCORE
PUERTO RICO, 2006

APGAR SCORE	TOTAL	VAGINAL		CESÁREA		NO ESPECIFICADO	
		NÚMERO	%	NÚMERO	%	NÚMERO	%
1^{er} MINUTO (1 MIN.)	48,744	25,179	51.7	23,563	48.3	2	-
0	527	289	54.8	238	45.2	-	-
1	81	40	49.4	41	50.6	-	-
2	77	30	39.0	47	61.0	-	-
3	106	52	49.1	54	50.9	-	-
4	152	74	48.7	78	51.3	-	-
5	267	114	42.7	153	57.3	-	-
6	654	300	45.9	354	54.1	-	-
7	2,816	1,284	45.6	1,532	54.4	-	-
8	40,068	21,175	52.8	18,892	47.1	1	-
9	3,973	1,805	45.4	2,167	54.5	1	-
10	23	16	69.6	7	30.4	-	-
5^{to} MINUTO (5 MIN.)	48,744	25,179	51.7	23,563	48.3	2	-
0	427	261	61.1	166	38.9	-	-
1	32	19	59.4	13	40.6	-	-
2	32	20	62.5	12	37.5	-	-
3	42	20	47.6	22	52.4	-	-
4	50	17	34.0	33	66.0	-	-
5	106	51	48.1	55	51.9	-	-
6	178	88	49.4	90	50.6	-	-
7	484	222	45.9	262	54.1	-	-
8	2,792	1,193	42.7	1,599	57.3	-	-
9	42,783	22,290	52.1	20,491	47.9	2	-
10	1,818	998	54.9	820	45.1	-	-

FUENTE: DEPARTAMENTO DE SALUD, SECRETARÍA AUXILIAR DE PLANIFICACIÓN Y DESARROLLO, DIVISIÓN DE ANÁLISIS ESTADÍSTICO, SAN JUAN, PUERTO RICO
 SOURCE: DEPARTMENT OF HEALTH, AUXILIARY SECRETARIAT FOR PLANNING AND DEVELOPMENT, DIVISION OF STATISTICAL ANALYSIS, SAN JUAN, PUERTO RICO

Table 23 - NACIMIENTOS VIVOS POR MÉTODO DEL PARTO Y NÚMERO DE VISITAS PRENATALES
Table 23 - LIVE BIRTHS BY METHOD OF DELIVERY AND NUMBER OF PRENATAL VISITS
PUERTO RICO, 2006

VISITAS PRENATALES	TOTAL	VAGINAL		CESÁREA		NO ESPECIFICADO	
PRENATAL VISITS		NÚMERO	%	NÚMERO	%	NÚMERO	%
TOTAL	48,744	25,179	51.7	23,563	48.3	2	-
NINGUNA - 0 VISITS	143	111	77.6	32	22.4	-	-
1 - 2 VISITAS	280	162	57.9	118	42.1	-	-
3 - 4 VISITAS	790	487	61.6	303	38.4	-	-
5 - 6 VISITAS	2,348	1,345	57.3	1,003	42.7	-	-
7 - 8 VISITAS	5,132	2,711	52.8	2,421	47.2	-	-
9 - 10 VISITAS	12,127	6,358	52.4	5,769	47.6	-	-
11 - 12 VISITAS	12,642	6,623	52.4	6,018	47.6	1	-
13 - 14 VISITAS	7,994	4,016	50.3	3,977	49.7	1	-
15 - 16 VISITAS	4,444	2,141	48.2	2,303	51.8	-	-
17 - 18 VISITAS	1,560	707	45.3	853	54.7	-	-
19 VISITAS O MÁS	1,170	447	38.2	723	61.8	-	-
NO ESPECIF. - UNSPECIFIED	114	71	62.3	43	37.7	-	-

FUENTE: DEPARTAMENTO DE SALUD, SECRETARÍA AUXILIAR DE PLANIFICACIÓN Y DESARROLLO, DIVISIÓN DE ANÁLISIS ESTADÍSTICO, SAN JUAN, PUERTO RICO
 SOURCE: DEPARTMENT OF HEALTH, AUXILIARY SECRETARIAT FOR PLANNING AND DEVELOPMENT, DIVISION OF STATISTICAL ANALYSIS, SAN JUAN, PUERTO RICO

GRÁFICA 10: POR CIENTO DE NACIMIENTOS VIVOS POR MÉTODO DEL PARTO Y NÚMERO DE VISITAS PRENATALES
CHART 10: PERCENT OF LIVE BIRTHS BY DELIVERY METHOD AND NUMBER OF PRENATAL VISITS
PUERTO RICO, 2006

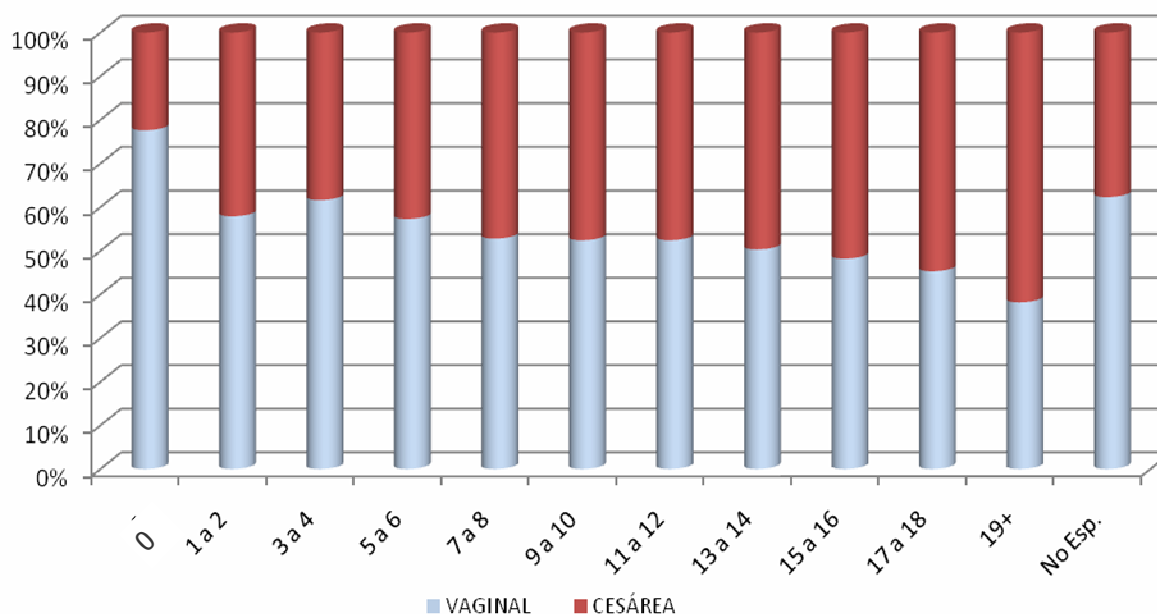

FUENTE: DEPARTAMENTO DE SALUD, SECRETARÍA AUXILIAR DE PLANIFICACIÓN Y DESARROLLO, DIVISIÓN DE ANÁLISIS ESTADÍSTICO, SAN JUAN, PUERTO RICO.
 SOURCE: DEPARTMENT OF HEALTH, AUXILIARY SECRETARIAT FOR PLANNING AND DEVELOPMENT, DIVISION OF STATISTICAL ANALYSIS, SAN JUAN, PUERTO RICO.

Tabla 24 - NACIMIENTOS VIVOS POR EDAD DE LA MADRE, MÉTODO DEL PARTO Y MES QUE COMENZÓ EL CUIDADO PRENATAL

Table 24 - LIVE BIRTHS BY AGE OF MOTHER, METHOD OF DELIVERY AND MONTH PRENATAL CARE BEGAN
PUERTO RICO, 2006

EDAD DE LA MADRE Y MÉTODO DEL PARTO AGE OF MOTHER AND METHOD OF DELIVERY	MES EN QUE COMENZÓ EL CUIDADO PRENATAL - MONTH PRENATAL CARE BEGAN											
	TOTAL	1RO	2DO	3RO	4TO	5TO	6TO	7MO	8VO	9NO	NO TUVO	NO ESPEC.
TOTAL - ALL AGES	48,744	11,100	18,275	9,816	4,335	2,109	1,102	582	281	54	143	947
< 15	170	22	36	32	29	21	13	8	-	-	1	8
15 - 19	8,728	1,298	2,595	2,194	1,239	655	339	149	82	16	32	129
15	574	77	138	150	96	60	18	9	12	1	4	9
16	1,127	127	293	320	186	88	51	23	10	2	8	19
17	1,732	261	477	465	253	135	71	26	16	5	5	18
18	2,412	353	709	598	352	176	103	44	20	5	8	44
19	2,883	480	978	661	352	196	96	47	24	3	7	39
20 - 24	15,416	3,202	5,613	3,293	1,515	747	386	219	102	24	44	271
25 - 29	12,702	3,339	5,207	2,245	850	406	206	117	50	5	27	250
30 - 34	7,728	2,227	3,173	1,324	442	178	101	50	32	6	26	169
35 - 39	3,239	846	1,339	594	197	85	46	22	10	2	8	90
40 - 44	716	160	298	130	58	17	11	17	4	1	1	19
45 +	29	6	12	4	4	-	-	-	1	-	2	-
DESC. - UNKNOWN	16	-	2	-	1	-	-	-	-	-	2	11
PARTO VAGINAL-VAGINAL	25,179	5,392	9,314	5,092	2,391	1,218	623	345	168	31	111	494
< 15	98	10	23	19	15	15	8	4	-	-	1	3
15 - 19	5,086	718	1,456	1,269	759	412	214	92	52	10	23	81
15	364	43	85	97	64	34	16	5	10	-	3	7
16	676	76	177	175	115	61	32	17	6	2	5	10
17	1,048	157	271	296	158	82	44	13	10	3	3	11
18	1,392	184	381	356	219	112	63	26	7	4	7	33
19	1,606	258	542	345	203	123	59	31	19	1	5	20
20 - 24	8,211	1,644	2,966	1,731	826	429	218	138	67	13	33	146
25 - 29	6,551	1,626	2,706	1,156	490	216	110	71	28	2	20	126
30 - 34	3,658	995	1,524	634	198	100	46	26	17	5	25	88
35 - 39	1,292	342	519	239	76	41	21	7	3	1	5	38
40 - 44	265	53	117	42	26	5	6	7	-	-	1	8
45 +	13	4	3	2	1	-	-	-	1	-	2	-
DESC. - UNKNOWN	5	-	-	-	-	-	-	-	-	-	1	4
CESÁREA - CAESAREAN	23,563	5,708	8,960	4,724	1,944	891	479	237	113	23	32	452
< 15	72	12	13	13	14	6	5	4	-	-	-	5
15 - 19	3,642	580	1,139	925	480	243	125	57	30	6	9	48
15	210	34	53	53	32	26	2	4	2	1	1	2
16	451	51	116	145	71	27	19	6	4	-	3	9
17	684	104	206	169	95	53	27	13	6	2	2	7
18	1,020	169	328	242	133	64	40	18	13	1	1	11
19	1,277	222	436	316	149	73	37	16	5	2	2	19
20 - 24	7,204	1,558	2,647	1,562	689	318	168	81	35	11	11	124
25 - 29	6,150	1,713	2,500	1,089	360	190	96	46	22	3	7	124
30 - 34	4,070	1,232	1,649	690	244	78	55	24	15	1	1	81
35 - 39	1,947	504	820	355	121	44	25	15	7	1	3	52
40 - 44	451	107	181	88	32	12	5	10	4	1	-	11
45 +	16	2	9	2	3	-	-	-	-	-	-	-
DESC. - UNKNOWN	11	-	2	-	1	-	-	-	-	-	1	7
NO ESPECIFICADO - UNKNOWN	2	-	1	-	-	-	-	-	-	-	-	1

FUENTE: DEPARTAMENTO DE SALUD, SECRETARÍA AUXILIAR DE PLANIFICACIÓN Y DESARROLLO, DIVISIÓN DE ANÁLISIS ESTADÍSTICO, SAN JUAN, PUERTO RICO

SOURCE: DEPARTMENT OF HEALTH, AUXILIARY SECRETARIAT FOR PLANNING AND DEVELOPMENT, DIVISION OF STATISTICAL ANALYSIS, SAN JUAN, PUERTO RICO

**Tabla 25 - NACIMIENTOS VIVOS POR EL MES DEL EMBARAZO EN QUE COMENZÓ EL CUIDADO PRENATAL Y
NÚMERO DE VISITAS PRENATALES**
Table 25 - LIVE BIRTHS BY MONTH PRENATAL CARE BEGAN AND NUMBER OF PRENATAL CARE VISITS
PUERTO RICO, 2006

MES EN QUE COMENZÓ EL CUIDADO PRENATAL MONTH PRENATAL CARE BEGAN	VISITAS PRENATALES - PRENATAL CARE VISITS							SIN ESPEC. UNSPEC.
	TOTAL	0	1 - 4	5 - 9	10 - 14	15 - 19	20 +	
TOTAL	48,744	143	1,070	10,977	29,266	6,280	894	114
NO TUVO - WITHOUT	143	143	-	-	-	-	-	-
1ER MES - 1ST MONTH	11,100	-	97	1,356	7,156	2,197	288	6
2DO MES - 2ND MONTH	18,275	-	80	2,593	12,328	2,880	390	4
3ER MES - 3RD MONTH	9,816	-	123	2,493	6,224	840	134	2
4TO MES - 4TH MONTH	4,335	-	126	1,916	2,089	175	28	1
5TO MES - 5TH MONTH	2,109	-	134	1,266	653	42	13	1
6TO MES - 6TH MONTH	1,102	-	141	694	242	18	7	-
7MO MES - 7TH MONTH	582	-	149	342	78	11	2	-
8VO MES - 8TH MONTH	281	-	125	113	39	2	2	-
9NO MES - 9TH MONTH	54	-	33	7	12	2	-	-
NO ESPECIFICADO - UNSPECIFIED	947	-	62	197	445	113	30	100

FUENTE: DEPARTAMENTO DE SALUD, SECRETARÍA AUXILIAR DE PLANIFICACIÓN Y DESARROLLO, DIVISIÓN DE ANÁLISIS ESTADÍSTICO, SAN JUAN, PUERTO RICO

SOURCE: DEPARTMENT OF HEALTH, AUXILIARY SECRETARIAT FOR PLANNING AND DEVELOPMENT, DIVISION OF STATISTICAL ANALYSIS, SAN JUAN, PUERTO RICO

Tabla 26 - NACIMIENTOS VIVOS POR MÉTODO DE PARTO Y MUNICIPIO DE RESIDENCIA
Table 26 - LIVE BIRTHS BY METHOD OF DELIVERY AND MOTHER'S RESIDENCE
PUERTO RICO, 2006

MUNICIPIO DE RESIDENCIA MOTHER'S RESIDENCE	TOTAL	VAGINAL		CESÁREAS		NO ESP.	
		NÚMERO	%	NÚMERO	%	NÚMERO	%
TOTAL	48,744	25,179	51.7	23,563	48.3	2	0.004
REGIÓN ARECIBO	5,832	3,042	52.2	2,790	47.8	-	-
ÁREA DE ARECIBO	3,207	1,667	52.0	1,540	48.0	-	-
ARECIBO	1,173	592	50.5	581	49.5	-	-
CAMUY	447	242	54.1	205	45.9	-	-
HATILLO	500	246	49.2	254	50.8	-	-
LARES	373	209	56.0	164	44.0	-	-
QUEBRADILLAS	319	156	48.9	163	51.1	-	-
UTUADO	395	222	56.2	173	43.8	-	-
ÁREA DE MANATÍ	2,625	1,375	52.4	1,250	47.6	-	-
BARCELONETA	320	170	53.1	150	46.9	-	-
CIALES	243	157	64.6	86	35.4	-	-
FLORIDA	163	89	54.6	74	45.4	-	-
MANATÍ	567	290	51.1	277	48.9	-	-
MOROVIS	477	263	55.1	214	44.9	-	-
VEGA BAJA	855	406	47.5	449	52.5	-	-
REGIÓN BAYAMÓN	8,240	4,117	50.0	4,123	50.0	-	-
ÁREA BARRANQUITAS	2,013	1,049	52.1	964	47.9	-	-
BARRANQUITAS	418	280	67.0	138	33.0	-	-
COMERÍO	270	139	51.5	131	48.5	-	-
COROZAL	536	220	41.0	316	59.0	-	-
NARANJITO	430	200	46.5	230	53.5	-	-
OROCOVIS	359	210	58.5	149	41.5	-	-
ÁREA DE BAYAMÓN	4,046	2,030	50.2	2,016	49.8	-	-
BAYAMÓN	2,582	1,344	52.1	1,238	47.9	-	-
TOA ALTA	936	458	48.9	478	51.1	-	-
VEGA ALTA	528	228	43.2	300	56.8	-	-
ÁREA DE CATAÑO	2,181	1,038	47.6	1,143	52.4	-	-
CATAÑO	378	174	46.0	204	54.0	-	-
DORADO	587	300	51.1	287	48.9	-	-
TOA BAJA	1,216	564	46.4	652	53.6	-	-
REGIÓN DE CAGUAS	7,779	3,430	44.1	4,348	55.9	1	0.01
ÁREA DE CAGUAS	3,930	1,569	39.9	2,360	60.1	1	0.03
AGUAS BUENAS	373	164	44.0	209	56.0	-	-
CAGUAS	1,913	728	38.1	1,184	61.9	1	0.05
GURABO	579	252	43.5	327	56.5	-	-
JUNCOS	545	217	39.8	328	60.2	-	-
SAN LORENZO	520	208	40.0	312	60.0	-	-
ÁREA DE CAYEY	1,565	918	58.7	647	41.3	-	-
AIBONITO	338	205	60.7	133	39.3	-	-
CAYEY	631	345	54.7	286	45.3	-	-
CIDRA	596	368	61.7	228	38.3	-	-
ÁREA DE HUMACAO	2,284	943	41.3	1,341	58.7	-	-
HUMACAO	735	286	38.9	449	61.1	-	-
LAS PIEDRAS	480	185	38.5	295	61.5	-	-
MAUNABO	161	75	46.6	86	53.4	-	-
NAGUABO	392	209	53.3	183	46.7	-	-
YABUCOA	516	188	36.4	328	63.6	-	-
REGIÓN MAYAGÜEZ	3,646	2,019	55.4	1,627	44.6	-	-
ÁREA DE MAYAGÜEZ	2,600	1,476	56.8	1,124	43.2	-	-
AÑASCO	363	176	48.5	187	51.5	-	-
CABO ROJO	595	331	55.6	264	44.4	-	-

Tabla 26 - NACIMIENTOS VIVOS POR MÉTODO DE PARTO Y MUNICIPIO DE RESIDENCIA
Table 26 - LIVE BIRTHS BY METHOD OF DELIVERY AND MOTHER'S RESIDENCE
PUERTO RICO, 2006

MUNICIPIO DE RESIDENCIA MOTHER'S RESIDENCE	TOTAL	VAGINAL		CESÁREAS		NO ESP.	
		NÚMERO	%	NÚMERO	%	NÚMERO	%
HORMIGUEROS	182	102	56.0	80	44.0	-	-
LAS MARÍAS	115	62	53.9	53	46.1	-	-
MARICAO	95	54	56.8	41	43.2	-	-
MAYAGÜEZ	1,049	645	61.5	404	38.5	-	-
RINCÓN	201	106	52.7	95	47.3	-	-
ÁREA DE SAN GERMÁN	1,046	543	51.9	503	48.1	-	-
LAJAS	318	160	50.3	158	49.7	-	-
SABANA GRANDE	300	161	53.7	139	46.3	-	-
SAN GERMÁN	428	222	51.9	206	48.1	-	-
SUB REGIÓN AGUADILLA	2,905	1,394	48.0	1,511	52.0	-	-
AGUADA	514	257	50.0	257	50.0	-	-
AGUADILLA	732	364	49.7	368	50.3	-	-
ISABELA	559	281	50.3	278	49.7	-	-
MOCA	562	247	44.0	315	56.0	-	-
SAN SEBASTIÁN	538	245	45.5	293	54.5	-	-
REGIÓN PONCE	7,992	4,267	53.4	3,725	46.6	-	-
ÁREA DE GUAYAMA	1,585	776	49.0	809	51.0	-	-
ARROYO	277	128	46.2	149	53.8	-	-
GUAYAMA	594	272	45.8	322	54.2	-	-
PATILLAS	243	122	50.2	121	49.8	-	-
SALINAS	471	254	53.9	217	46.1	-	-
ÁREA DE PONCE	4,863	2,725	56.0	2,138	44.0	-	-
ADJUNTAS	253	142	56.1	111	43.9	-	-
COAMO	536	320	59.7	216	40.3	-	-
JAYUYA	263	172	65.4	91	34.6	-	-
JUANA DÍAZ	669	363	54.3	306	45.7	-	-
PONCE	2,380	1,333	56.0	1,047	44.0	-	-
SANTA ISABEL	346	170	49.1	176	50.9	-	-
VILLALBA	416	225	54.1	191	45.9	-	-
ÁREA DE YAUCO	1,544	766	49.6	778	50.4	-	-
GUÁNICA	250	124	49.6	126	50.4	-	-
GUAYANILLA	332	165	49.7	167	50.3	-	-
PEÑUELAS	361	188	52.1	173	47.9	-	-
YAUCO	601	289	48.1	312	51.9	-	-
REGIÓN METROPOLITANA	10,407	5,895	56.6	4,511	43.3	1	0.01
ÁREA DE CAROLINA	4,213	2,406	57.1	1,807	42.9	-	-
CANÓVANAS	750	408	54.4	342	45.6	-	-
CAROLINA	2,187	1,252	57.2	935	42.8	-	-
LOÍZA	372	229	61.6	143	38.4	-	-
TRUJILLO ALTO	904	517	57.2	387	42.8	-	-
ÁREA DE SAN JUAN	6,194	3,489	56.3	2,704	43.7	1	0.02
GUAYNABO	1,168	610	52.2	557	47.7	1	0.09
SAN JUAN	5,026	2,879	57.3	2,147	42.7	-	-
SUB REGIÓN FAJARDO	1,795	945	52.6	850	47.4	-	-
CEIBA	152	77	50.7	75	49.3	-	-
CULEBRA	14	10	71.4	4	28.6	-	-
FAJARDO	523	262	50.1	261	49.9	-	-
LUQUILLO	268	140	52.2	128	47.8	-	-
RÍO GRANDE	694	379	54.6	315	45.4	-	-
VIEQUES	144	77	53.5	67	46.5	-	-
PR NO ESPECIFICADO	-	-	-	-	-	-	-
OTROS PAÍSES	142	68	47.9	74	52.1	-	-
DESCONOCIDOS	6	2	33.3	4	66.7	-	-

FUENTE: DEPARTAMENTO DE SALUD, SECRETARÍA AUXILIAR DE PLANIFICACIÓN Y DESARROLLO, DIVISIÓN DE ANÁLISIS ESTADÍSTICO, SAN JUAN, PUERTO RICO
 SOURCE: DEPARTMENT OF HEALTH, AUXILIARY SECRETARIAT FOR PLANNING AND DEVELOPMENT, DIVISION OF STATISTICAL ANALYSIS, SAN JUAN, PUERTO RICO

Tabla 27 - NACIMIENTOS VIVOS POR NÚMERO VISITAS PRENATALES Y ESTADO JURÍDICO DE LA MADRE
Table 27 - LIVE BIRTHS BY TOTAL NUMBER OF PRENATAL CARE VISITS AND MARITAL STATUS
PUERTO RICO, 2006

VISITAS PRENATALES PRENATAL CARE VISITS	TOTAL	LEGÍTIMOS LEGITIMATES	NO ESTÁN CASADOS PERO VIVEN JUNTOS NOT MARRIED BUT LIVING TOGETHER	NO VIVEN JUNTOS NOT LIVING TOGETHER	NO ESP. UNSPEC.
TOTAL	48,744	20,449	18,748	9,546	1
0	143	21	52	70	-
<5	1,070	205	485	380	-
5 - 9	10,977	3,084	5,013	2,879	1
10 - 14	29,266	12,950	11,049	5,267	-
15 - 19	6,280	3,613	1,872	795	-
20 +	894	558	239	97	-
NO ESPECIFICADO - UNSPECIFIED	114	18	38	58	-

FUENTE: DEPARTAMENTO DE SALUD, SECRETARÍA AUXILIAR DE PLANIFICACIÓN Y DESARROLLO, DIVISIÓN DE ANÁLISIS ESTADÍSTICO, SAN JUAN, PUERTO RICO
 SOURCE: DEPARTMENT OF HEALTH, AUXILIARY SECRETARIAT FOR PLANNING AND DEVELOPMENT, DIVISION OF STATISTICAL ANALYSIS, SAN JUAN, PUERTO RICO

Tabla 28 - NACIMIENTOS VIVOS POR NÚMERO DE VISITAS PRENATALES Y EDAD DE LA MADRE
Table 28 - LIVE BIRTHS BY TOTAL NUMBER OF PRENATAL CARE VISITS AND MOTHER'S AGE
PUERTO RICO, 2006

EDAD DE LA MADRE	VISITAS PRENATALES - PRENATAL CARE VISITS							SIN ESPEC. UNSPEC.
MOTHER'S AGE	TOTAL	-	< 5	5 - 9	10 - 14	15 - 19	20 +	
TOTAL	48,744	143	1,070	10,977	29,266	6,280	894	114
< 12 AÑOS	-	-	-	-	-	-	-	-
12	2	-	-	-	1	-	-	1
13	15	-	1	5	7	1	-	1
14	153	1	13	52	83	3	-	1
15	574	4	22	207	312	25	3	1
16	1,127	8	31	389	630	59	7	3
17	1,732	5	62	594	952	104	10	5
18	2,412	8	75	764	1,395	154	8	8
19	2,883	7	75	869	1,659	241	27	5
20-24	15,416	44	372	3,962	9,310	1,528	170	30
25-29	12,702	27	209	2,414	7,854	1,910	263	25
30-34	7,728	26	136	1,078	4,726	1,488	257	17
35-39	3,239	8	62	496	1,914	633	113	13
40-44	716	1	9	139	402	128	35	2
45-49	27	1	1	3	16	5	1	-
50-54	2	1	-	-	-	1	-	-
55+	-	-	-	-	-	-	-	-
EDAD NO ESPECIFICADA								
UNSPECIFIED AGE	16	2	2	5	5	-	-	2

FUENTE: DEPARTAMENTO DE SALUD, SECRETARÍA AUXILIAR DE PLANIFICACIÓN Y DESARROLLO, DIVISIÓN DE ANÁLISIS ESTADÍSTICO, SAN JUAN, PUERTO RICO
 SOURCE: DEPARTMENT OF HEALTH, AUXILIARY SECRETARIAT FOR PLANNING AND DEVELOPMENT, DIVISION OF STATISTICAL ANALYSIS, SAN JUAN, PUERTO RICO

Tabla 29 - NACIMIENTOS VIVOS POR NÚMERO DE VISITAS PRENATALES Y ESCOLARIDAD DE LA MADRE
Table 29 - LIVE BIRTHS BY TOTAL NUMBER OF PRENATAL VISITS AND MOTHER'S EDUCATION
PUERTO RICO, 2006

EDUCACIÓN DE LA MADRE 1/	VISITAS PRENATALES - TOTAL PRENATAL VISITS							SIN ESPEC. UNSPEC.
EDUCATION OF MOTHER 1/	TOTAL	-	<5	5 - 9	10 - 14	15 - 19	20 +	
TOTAL	48,744	143	1,070	10,977	29,266	6,280	894	114
O	10	1	1	5	3	-	-	-
1 - 3	84	1	5	28	45	4	-	1
4 - 6	412	5	32	160	194	16	3	2
7 - 9	4,218	37	233	1,541	2,176	189	19	23
10 - 11	5,603	22	204	1,935	3,076	319	23	24
12	14,828	41	340	3,804	8,950	1,488	179	26
13 - 15	11,699	20	171	2,156	7,396	1,715	225	16
16	9,904	6	67	1,139	6,268	2,060	353	11
17+	1,901	3	12	181	1,127	488	90	-
NO ESPECIFICADO - UNSPECIFIED	85	7	5	28	31	1	2	11

1/ GRADO ESCOLAR MÁS ALTO COMPLETADO / HIGHEST GRADE COMPLETED

FUENTE: DEPARTAMENTO DE SALUD, SECRETARÍA AUXILIAR DE PLANIFICACIÓN Y DESARROLLO, DIVISIÓN DE ANÁLISIS ESTADÍSTICO, SAN JUAN, PUERTO RICO
 SOURCE: DEPARTMENT OF HEALTH, AUXILIARY SECRETARIAT FOR PLANNING AND DEVELOPMENT, DIVISION OF STATISTICAL ANALYSIS, SAN JUAN, PUERTO RICO

Tabla 30 - NACIMIENTOS VIVOS POR MUNICIPIO DE RESIDENCIA Y SEXO
Table 30 - LIVE BIRTHS BY MUNICIPALITY OF RESIDENCE AND SEX
PUERTO RICO, 2006

MUNICIPIOS MUNICIPALITIES	AMBOS SEXOS BOTH SEXES	HOMBRES MALES	MUJERES FEMALES	RAZÓN DE SEXO SEX RATIO
TOTAL	48,744	25,151	23,593	106.6
REGIÓN ARECIBO	5,832	3,045	2,787	109.3
ÁREA DE ARECIBO	3,207	1,642	1,565	104.9
ARECIBO	1,173	598	575	104.0
CAMUY	447	224	223	100.4
HATILLO	500	263	237	111.0
LARES	373	198	175	113.1
QUEBRADILLAS	319	155	164	94.5
UTUADO	395	204	191	106.8
ÁREA DE MANATÍ	2,625	1,403	1,222	114.8
BARCELONETA	320	161	159	101.3
CIALES	243	141	102	138.2
FLORIDA	163	84	79	106.3
MANATÍ	567	295	272	108.5
MOROVIS	477	269	208	129.3
VEGA BAJA	855	453	402	112.7
REGIÓN BAYAMÓN	8,240	4,221	4,019	105.0
ÁREA BARRANQUITAS	2,013	1,026	987	104.0
BARRANQUITAS	418	214	204	104.9
COMERÍO	270	141	129	109.3
COROZAL	536	255	281	90.7
NARANJITO	430	221	209	105.7
OROCOVIS	359	195	164	118.9
ÁREA DE BAYAMÓN	4,046	2,068	1,978	104.6
BAYAMÓN	2,582	1,317	1,265	104.1
TOA ALTA	936	480	456	105.3
VEGA ALTA	528	271	257	105.4
ÁREA DE CATAÑO	2,181	1,127	1,054	106.9
CATAÑO	378	199	179	111.2
DORADO	587	296	291	101.7
TOA BAJA	1,216	632	584	108.2
REGIÓN DE CAGUAS	7,779	4,041	3,738	108.1
ÁREA DE CAGUAS	3,930	2,017	1,913	105.4
AGUAS BUENAS	373	195	178	109.6
CAGUAS	1,913	986	927	106.4
GURABO	579	295	284	103.9
JUNCOS	545	267	278	96.0
SAN LORENZO	520	274	246	111.4
ÁREA DE CAYEY	1,565	826	739	111.8
AIBONITO	338	186	152	122.4
CAYEY	631	321	310	103.5
CIDRA	596	319	277	115.2
ÁREA DE HUMACAO	2,284	1,198	1,086	110.3
HUMACAO	735	387	348	111.2
LAS PIEDRAS	480	255	225	113.3
MAUNABO	161	81	80	101.3
NAGUABO	392	211	181	116.6
YABUCOA	516	264	252	104.8
REGIÓN MAYAGÜEZ	3,646	1,926	1,720	112.0
ÁREA DE MAYAGÜEZ	2,600	1,380	1,220	113.1
AÑASCO	363	187	176	106.3
CABO ROJO	595	310	285	108.8
HORMIGUEROS	182	99	83	119.3
LAS MARÍAS	115	61	54	113.0
MARICAO	95	49	46	106.5

Tabla 30 - NACIMIENTOS VIVOS POR MUNICIPIO DE RESIDENCIA Y SEXO
Table 30 - LIVE BIRTHS BY MUNICIPALITY OF RESIDENCE AND SEX
PUERTO RICO, 2006

MUNICIPIOS MUNICIPALITIES	AMBOS SEXOS BOTH SEXES	HOMBRES MALES	MUJERES FEMALES	RAZÓN DE SEXO SEX RATIO
MAYAGÜEZ	1,049	563	486	115.8
RINCÓN	201	111	90	123.3
ÁREA DE SAN GERMÁN	1,046	546	500	109.2
LAJAS	318	180	138	130.4
SABANA GRANDE	300	151	149	101.3
SAN GERMÁN	428	215	213	100.9
SUB REGIÓN AGUADILLA	2,905	1,493	1,412	105.7
AGUADA	514	263	251	104.8
AGUADILLA	732	399	333	119.8
ISABELA	559	263	296	88.9
MOCA	562	285	277	102.9
SAN SEBASTIÁN	538	283	255	111.0
REGIÓN PONCE	7,992	4,072	3,920	103.9
ÁREA DE GUAYAMA	1,585	819	766	106.9
ARROYO	277	145	132	109.8
GUAYAMA	594	294	300	98.0
PATILLAS	243	130	113	115.0
SALINAS	471	250	221	113.1
ÁREA DE PONCE	4,863	2,486	2,377	104.6
ADJUNTAS	253	138	115	120.0
COAMO	536	280	256	109.4
JAYUYA	263	128	135	94.8
JUANA DÍAZ	669	334	335	99.7
PONCE	2,380	1,228	1,152	106.6
SANTA ISABEL	346	179	167	107.2
VILLALBA	416	199	217	91.7
ÁREA DE YAUCO	1,544	767	777	98.7
GUÁNICA	250	133	117	113.7
GUAYANILLA	332	157	175	89.7
PEÑUELAS	361	166	195	85.1
YAUCO	601	311	290	107.2
REGIÓN METROPOLITANA	10,407	5,384	5,023	107.2
ÁREA DE CAROLINA	4,213	2,166	2,047	105.8
CANÓVANAS	750	402	348	115.5
CAROLINA	2,187	1,098	1,089	100.8
LOÍZA	372	199	173	115.0
TRUJILLO ALTO	904	467	437	106.9
ÁREA DE SAN JUAN	6,194	3,218	2,976	108.1
GUAYNABO	1,168	604	564	107.1
SAN JUAN	5,026	2,614	2,412	108.4
SUB REGIÓN FAJARDO	1,795	895	900	99.4
CEIBA	152	81	71	114.1
CULEBRA	14	4	10	40.0
FAJARDO	523	268	255	105.1
LUQUILLO	268	135	133	101.5
RÍO GRANDE	694	347	347	100.0
VIEQUES	144	60	84	71.4
P R NO ESPECIFICADO	-	-	-	-
NO RESIDENTE	142	70	72	97.2
DESCONOCIDOS	6	4	2	200.0

FUENTE: DEPARTAMENTO DE SALUD, SECRETARÍA AUXILIAR DE PLANIFICACIÓN Y DESARROLLO, DIVISIÓN DE ANÁLISIS ESTADÍSTICO, SAN JUAN, PUERTO RICO
 SOURCE: DEPARTMENT OF HEALTH, AUXILIARY SECRETARIAT FOR PLANNING AND DEVELOPMENT, DIVISION OF STATISTICAL ANALYSIS, SAN JUAN, PUERTO RICO

Tabla 31 - NACIMIENTOS VIVOS POR SEXO, MUNICIPIO DE RESIDENCIA Y EDAD DE LA MADRE

Table 31 - LIVE BIRTHS BY SEX, MOTHER'S RESIDENCE AND MOTHER'S AGE

PUERTO RICO, 2006

MUNICIPIO DE RESIDENCIA MOTHER'S RESIDENCE	TOTALES			< 12 AÑOS - < 12 YEARS			12 AÑOS			13 AÑOS		
	TOTAL	Mas. Male	Fem. Female	TOTAL	Mas. Male	Fem. Female	TOTAL	Mas. Male	Fem. Female	TOTAL	Mas. Male	Fem. Female
TOTAL	48,744	25,151	23,593	-	-	-	2	1	1	15	10	5
REGIÓN ARECIBO	5,832	3,045	2,787	-	-	-	-	-	-	-	-	-
ÁREA DE ARECIBO	3,207	1,642	1,565	-	-	-	-	-	-	-	-	-
ARECIBO	1,173	598	575	-	-	-	-	-	-	-	-	-
CAMUY	447	224	223	-	-	-	-	-	-	-	-	-
HATILLO	500	263	237	-	-	-	-	-	-	-	-	-
LARES	373	198	175	-	-	-	-	-	-	-	-	-
QUEBRADILLAS	319	155	164	-	-	-	-	-	-	-	-	-
UTUADO	395	204	191	-	-	-	-	-	-	-	-	-
ÁREA DE MANATÍ	2,625	1,403	1,222	-	-	-	-	-	-	-	-	-
BARCELONETA	320	161	159	-	-	-	-	-	-	-	-	-
CIALES	243	141	102	-	-	-	-	-	-	-	-	-
FLORIDA	163	84	79	-	-	-	-	-	-	-	-	-
MANATÍ	567	295	272	-	-	-	-	-	-	-	-	-
MOROVIS	477	269	208	-	-	-	-	-	-	-	-	-
VEGA BAJA	855	453	402	-	-	-	-	-	-	-	-	-
REGIÓN BAYAMÓN	8,240	4,221	4,019	-	-	-	1	-	1	2	1	1
ÁREA BARRANQUITAS	2,013	1,026	987	-	-	-	1	-	1	-	-	-
BARRANQUITAS	418	214	204	-	-	-	1	-	1	-	-	-
COMERÍO	270	141	129	-	-	-	-	-	-	-	-	-
COROZAL	536	255	281	-	-	-	-	-	-	-	-	-
NARANJITO	430	221	209	-	-	-	-	-	-	-	-	-
OROCOVIS	359	195	164	-	-	-	-	-	-	-	-	-
ÁREA DE BAYAMÓN	4,046	2,068	1,978	-	-	-	-	-	-	1	-	1
BAYAMÓN	2,582	1,317	1,265	-	-	-	-	-	-	1	-	1
TOA ALTA	936	480	456	-	-	-	-	-	-	-	-	-
VEGA ALTA	528	271	257	-	-	-	-	-	-	-	-	-
ÁREA DE CATAÑO	2,181	1,127	1,054	-	-	-	-	-	-	1	1	-
CATAÑO	378	199	179	-	-	-	-	-	-	-	-	-
DORADO	587	296	291	-	-	-	-	-	-	-	-	-
TOA BAJA	1,216	632	584	-	-	-	-	-	-	1	1	-
REGIÓN DE CAGUAS	7,779	4,041	3,738	-	-	-	1	1	-	-	-	-
ÁREA DE CAGUAS	3,930	2,017	1,913	-	-	-	-	-	-	-	-	-
AGUAS BUENAS	373	195	178	-	-	-	-	-	-	-	-	-
CAGUAS	1,913	986	927	-	-	-	-	-	-	-	-	-
GURABO	579	295	284	-	-	-	-	-	-	-	-	-
JUNCOS	545	267	278	-	-	-	-	-	-	-	-	-
SAN LORENZO	520	274	246	-	-	-	-	-	-	-	-	-
ÁREA DE CAYEY	1,565	826	739	-	-	-	-	-	-	-	-	-
AIBONITO	338	186	152	-	-	-	-	-	-	-	-	-
CAYEY	631	321	310	-	-	-	-	-	-	-	-	-
CIDRA	596	319	277	-	-	-	-	-	-	-	-	-
ÁREA DE HUMACAO	2,284	1,198	1,086	-	-	-	1	1	-	-	-	-
HUMACAO	735	387	348	-	-	-	-	-	-	-	-	-
LAS PIEDRAS	480	255	225	-	-	-	1	1	-	-	-	-
MAUNABO	161	81	80	-	-	-	-	-	-	-	-	-
NAGUABO	392	211	181	-	-	-	-	-	-	-	-	-
YABUCOA	516	264	252	-	-	-	-	-	-	-	-	-
REGIÓN MAYAGÜEZ	3,646	1,926	1,720	-	-	-	-	-	-	4	2	2
ÁREA DE MAYAGÜEZ	2,600	1,380	1,220	-	-	-	-	-	-	4	2	2
AÑASCO	363	187	176	-	-	-	-	-	-	1	-	1
CABO ROJO	595	310	285	-	-	-	-	-	-	-	-	-
HORMIGUEROS	182	99	83	-	-	-	-	-	-	-	-	-
LAS MARÍAS	115	61	54	-	-	-	-	-	-	-	-	-

Tabla 31 - NACIMIENTOS VIVOS POR SEXO, MUNICIPIO DE RESIDENCIA Y EDAD DE LA MADRE
Table 31 - LIVE BIRTHS BY SEX, MOTHER'S RESIDENCE AND MOTHER'S AGE
PUERTO RICO, 2006

MUNICIPIO DE RESIDENCIA MOTHER'S RESIDENCE	TOTALES			< 12 AÑOS - < 12 YEARS			12 AÑOS			13 AÑOS		
	TOTAL	Mas. Male	Fem. Female	TOTAL	Mas. Male	Fem. Female	TOTAL	Mas. Male	Fem. Female	TOTAL	Mas. Male	Fem. Female
MARICAO	95	49	46	-	-	-	-	-	-	1	-	1
MAYAGÜEZ	1,049	563	486	-	-	-	-	-	-	2	2	-
RINCÓN	201	111	90	-	-	-	-	-	-	-	-	-
ÁREA DE SAN GERMÁN	1,046	546	500	-	-	-	-	-	-	-	-	-
LAJAS	318	180	138	-	-	-	-	-	-	-	-	-
SABANA GRANDE	300	151	149	-	-	-	-	-	-	-	-	-
SAN GERMÁN	428	215	213	-	-	-	-	-	-	-	-	-
SUB REGIÓN AGUADILLA	2,905	1,493	1,412	-	-	-	-	-	-	1	1	-
AGUADA	514	263	251	-	-	-	-	-	-	-	-	-
AGUADILLA	732	399	333	-	-	-	-	-	-	1	1	-
ISABELA	559	263	296	-	-	-	-	-	-	-	-	-
MOCA	562	285	277	-	-	-	-	-	-	-	-	-
SAN SEBASTIÁN	538	283	255	-	-	-	-	-	-	-	-	-
REGIÓN PONCE	7,992	4,072	3,920	-	-	-	-	-	-	6	4	2
ÁREA DE GUAYAMA	1,585	819	766	-	-	-	-	-	-	-	-	-
ARROYO	277	145	132	-	-	-	-	-	-	-	-	-
GUAYAMA	594	294	300	-	-	-	-	-	-	-	-	-
PATILLAS	243	130	113	-	-	-	-	-	-	-	-	-
SALINAS	471	250	221	-	-	-	-	-	-	-	-	-
ÁREA DE PONCE	4,863	2,486	2,377	-	-	-	-	-	-	5	3	2
ADJUNTAS	253	138	115	-	-	-	-	-	-	1	1	-
COAMO	536	280	256	-	-	-	-	-	-	-	-	-
JAYUYA	263	128	135	-	-	-	-	-	-	-	-	-
JUANA DÍAZ	669	334	335	-	-	-	-	-	-	-	-	-
PONCE	2,380	1,228	1,152	-	-	-	-	-	-	4	2	2
SANTA ISABEL	346	179	167	-	-	-	-	-	-	-	-	-
VILLALBA	416	199	217	-	-	-	-	-	-	-	-	-
ÁREA DE YAUCO	1,544	767	777	-	-	-	-	-	-	1	1	-
GUÁNICA	250	133	117	-	-	-	-	-	-	-	-	-
GUAYANILLA	332	157	175	-	-	-	-	-	-	-	-	-
PEÑUELAS	361	166	195	-	-	-	-	-	-	-	-	-
YAUCO	601	311	290	-	-	-	-	-	-	1	1	-
REGIÓN METROPOLITANA	10,407	5,384	5,023	-	-	-	-	-	-	1	1	-
ÁREA DE CAROLINA	4,213	2,166	2,047	-	-	-	-	-	-	1	1	-
CANÓVANAS	750	402	348	-	-	-	-	-	-	-	-	-
CAROLINA	2,187	1,098	1,089	-	-	-	-	-	-	-	-	-
LOÍZA	372	199	173	-	-	-	-	-	-	-	-	-
TRUJILLO ALTO	904	467	437	-	-	-	-	-	-	1	1	-
ÁREA DE SAN JUAN	6,194	3,218	2,976	-	-	-	-	-	-	-	-	-
GUAYNABO	1,168	604	564	-	-	-	-	-	-	-	-	-
SAN JUAN	5,026	2,614	2,412	-	-	-	-	-	-	-	-	-
SUB REGIÓN FAJARDO	1,795	895	900	-	-	-	-	-	-	1	1	-
CEIBA	152	81	71	-	-	-	-	-	-	-	-	-
CULEBRA	14	4	10	-	-	-	-	-	-	-	-	-
FAJARDO	523	268	255	-	-	-	-	-	-	1	1	-
LUQUILLO	268	135	133	-	-	-	-	-	-	-	-	-
RÍO GRANDE	694	347	347	-	-	-	-	-	-	-	-	-
VIEQUES	144	60	84	-	-	-	-	-	-	-	-	-
P R NO ESPECIFICADO	-	-	-	-	-	-	-	-	-	-	-	-
NO RESIDENTE	142	70	72	-	-	-	-	-	-	-	-	-
ISLAS VÍRGENES	7	5	2	-	-	-	-	-	-	-	-	-
REPÚBLICA DOMINICANA	5	2	3	-	-	-	-	-	-	-	-	-
OTROS PAISES	130	63	67	-	-	-	-	-	-	-	-	-
DESCONOCIDOS	6	4	2	-	-	-	-	-	-	-	-	-

Tabla 31 - NACIMIENTOS VIVOS POR SEXO, MUNICIPIO DE RESIDENCIA Y EDAD DE LA MADRE

Table 31 - LIVE BIRTHS BY SEX, MOTHER'S RESIDENCE AND MOTHER'S AGE

PUERTO RICO, 2006

MUNICIPIO DE RESIDENCIA MOTHER'S RESIDENCE	14 AÑOS			15 AÑOS			16 AÑOS			17 AÑOS		
	TOTAL	Mas. Male	Fem. Female	TOTAL	Mas. Male	Fem. Female	TOTAL	Mas. Male	Fem. Female	TOTAL	Mas. Male	Fem. Female
TOTAL	153	78	75	574	279	295	1,127	589	538	1,732	885	847
REGIÓN ARECIBO	18	11	7	97	48	49	142	81	61	224	119	105
ÁREA DE ARECIBO	9	4	5	47	21	26	57	29	28	114	65	49
ARECIBO	6	4	2	22	8	14	19	9	10	40	22	18
CAMUY	2	-	2	5	3	2	8	3	5	11	5	6
HATILLO	-	-	-	6	3	3	11	6	5	16	10	6
LARES	-	-	-	5	3	2	7	5	2	17	10	7
QUEBRADILLAS	-	-	-	1	1	-	4	1	3	12	9	3
UTUADO	1	-	1	8	3	5	8	5	3	18	9	9
ÁREA DE MANATÍ	9	7	2	50	27	23	85	52	33	110	54	56
BARCELONETA	1	1	-	8	3	5	17	10	7	8	2	6
CIALES	-	-	-	3	2	1	10	4	6	11	7	4
FLORIDA	2	2	-	3	2	1	3	3	-	12	5	7
MANATÍ	2	1	1	11	6	5	16	13	3	27	14	13
MOROVIS	2	1	1	5	2	3	14	8	6	19	11	8
VEGA BAJA	2	2	-	20	12	8	25	14	11	33	15	18
REGIÓN BAYAMÓN	24	11	13	101	47	54	177	93	84	295	144	151
ÁREA BARRANQUITAS	4	1	3	26	11	15	49	30	19	77	37	40
BARRANQUITAS	1	-	1	2	1	1	14	8	6	18	9	9
COMERÍO	1	-	1	7	4	3	12	5	7	12	5	7
COROZAL	-	-	-	6	2	4	10	6	4	16	10	6
NARANJITO	1	-	1	4	1	3	5	3	2	11	6	5
OROCOVIS	1	1	-	7	3	4	8	8	-	20	7	13
ÁREA DE BAYAMÓN	8	4	4	42	18	24	65	39	26	136	65	71
BAYAMÓN	3	2	1	22	10	12	38	23	15	79	35	44
TOA ALTA	5	2	3	7	3	4	16	11	5	29	12	17
VEGA ALTA	-	-	-	13	5	8	11	5	6	28	18	10
ÁREA DE CATAÑO	12	6	6	33	18	15	63	24	39	82	42	40
CATAÑO	2	1	1	10	5	5	16	4	12	17	11	6
DORADO	2	1	1	5	4	1	13	4	9	15	9	6
TOA BAJA	8	4	4	18	9	9	34	16	18	50	22	28
REGIÓN DE CAGUAS	20	9	11	91	41	50	193	93	100	299	154	145
ÁREA DE CAGUAS	10	4	6	48	20	28	97	41	56	141	71	70
AGUAS BUENAS	1	-	1	3	-	3	9	4	5	18	7	11
CAGUAS	6	3	3	20	10	10	51	22	29	61	34	27
GURABO	1	-	1	11	5	6	9	4	5	19	10	9
JUNCOS	2	1	1	6	1	5	18	8	10	19	7	12
SAN LORENZO	-	-	-	8	4	4	10	3	7	24	13	11
ÁREA DE CAYEY	3	2	1	14	8	6	42	25	17	66	36	30
AIBONITO	1	1	-	-	-	-	9	4	5	17	10	7
CAYEY	-	-	-	12	6	6	24	15	9	25	16	9
CIDRA	2	1	1	2	2	-	9	6	3	24	10	14
ÁREA DE HUMACAO	7	3	4	29	13	16	54	27	27	92	47	45
HUMACAO	3	1	2	9	5	4	28	11	17	26	12	14
LAS PIEDRAS	-	-	-	6	1	5	6	3	3	12	9	3
MAUNABO	-	-	-	3	1	2	6	6	-	11	4	7
NAGUABO	2	2	-	3	-	3	4	2	2	19	7	12
YABUCOA	2	-	2	8	6	2	10	5	5	24	15	9
REGIÓN MAYAGÜEZ	13	10	3	34	21	13	85	47	38	132	74	58
ÁREA DE MAYAGÜEZ	12	9	3	24	14	10	64	31	33	90	51	39
AÑASCO	-	-	-	4	2	2	6	3	3	8	4	4
CABO ROJO	1	1	-	1	-	1	14	6	8	18	9	9
HORMIGUEROS	-	-	-	2	2	-	5	2	3	6	3	3
LAS MARÍAS	1	1	-	2	-	2	1	-	1	5	4	1

Tabla 31 - NACIMIENTOS VIVOS POR SEXO, MUNICIPIO DE RESIDENCIA Y EDAD DE LA MADRE
Table 31 - LIVE BIRTHS BY SEX, MOTHER'S RESIDENCE AND MOTHER'S AGE

PUERTO RICO, 2006

MUNICIPIO DE RESIDENCIA MOTHER'S RESIDENCE	14 AÑOS			15 AÑOS			16 AÑOS			17 AÑOS		
	TOTAL	Mas. Male	Fem. Fem.	TOTAL	Mas. Male	Fem. Fem.	TOTAL	Mas. Male	Fem. Fem.	TOTAL	Mas. Male	Fem. Fem.
MARICAO	-	-	-	2	-	2	3	2	1	2	2	-
MAYAGÜEZ	9	6	3	11	8	3	31	17	14	47	27	20
RINCÓN	1	1	-	2	2	-	4	1	3	4	2	2
ÁREA DE SAN GERMÁN	1	1	-	10	7	3	21	16	5	42	23	19
LAJAS	-	-	-	5	4	1	4	3	1	14	10	4
SABANA GRANDE	-	-	-	1	1	-	9	5	4	17	9	8
SAN GERMÁN	1	1	-	4	2	2	8	8	-	11	4	7
SUB REGIÓN AGUADILLA	10	6	4	26	13	13	68	41	27	92	51	41
AGUADA	1	1	-	6	4	2	16	7	9	17	12	5
AGUADILLA	1	-	1	5	2	3	11	9	2	23	16	7
ISABELA	1	-	1	9	4	5	9	5	4	16	7	9
MOCA	3	3	-	4	2	2	12	9	3	17	5	12
SAN SEBASTIÁN	4	2	2	2	1	1	20	11	9	19	11	8
REGIÓN PONCE	27	8	19	98	53	45	203	105	98	299	152	147
ÁREA DE GUAYAMA	5	1	4	25	14	11	43	20	23	57	35	22
ARROYO	2	-	2	6	4	2	9	5	4	10	9	1
GUAYAMA	1	-	1	9	5	4	15	8	7	25	11	14
PATILLAS	1	-	1	5	2	3	8	1	7	9	5	4
SALINAS	1	1	-	5	3	2	11	6	5	13	10	3
ÁREA DE PONCE	14	3	11	60	30	30	119	61	58	191	95	96
ADJUNTAS	-	-	-	4	3	1	4	3	1	11	9	2
COAMO	-	-	-	5	2	3	17	9	8	26	12	14
JAYUYA	-	-	-	4	2	2	6	1	5	9	6	3
JUANA DÍAZ	5	1	4	7	3	4	19	10	9	16	10	6
PONCE	5	1	4	29	15	14	47	24	23	91	35	56
SANTA ISABEL	2	-	2	9	4	5	7	2	5	13	9	4
VILLALBA	2	1	1	2	1	1	19	12	7	25	14	11
ÁREA DE YAUCO	8	4	4	13	9	4	41	24	17	51	22	29
GUÁNICA	-	-	-	1	1	-	7	3	4	11	4	7
GUAYANILLA	-	-	-	4	1	3	7	6	1	10	4	6
PEÑUELAS	3	1	2	2	2	-	14	8	6	14	3	11
YAUCO	5	3	2	6	5	1	13	7	6	16	11	5
REGIÓN METROPOLITANA	31	17	14	103	45	58	203	105	98	312	148	164
ÁREA DE CAROLINA	7	4	3	37	18	19	88	44	44	126	63	63
CANÓVANAS	3	1	2	11	5	6	23	15	8	28	16	12
CAROLINA	2	1	1	13	6	7	31	15	16	59	26	33
LOÍZA	-	-	-	8	5	3	15	3	12	19	10	9
TRUJILLO ALTO	2	2	-	5	2	3	19	11	8	20	11	9
ÁREA DE SAN JUAN	24	13	11	66	27	39	115	61	54	186	85	101
GUAYNABO	4	2	2	7	2	5	12	8	4	36	19	17
SAN JUAN	20	11	9	59	25	34	103	53	50	150	66	84
SUB REGIÓN FAJARDO	10	6	4	23	10	13	56	24	32	77	41	36
CEIBA	1	1	-	4	1	3	5	2	3	5	4	1
CULEBRA	-	-	-	1	-	1	1	-	1	-	-	-
FAJARDO	4	1	3	6	2	4	17	9	8	23	15	8
LUQUILLO	1	1	-	1	-	1	7	3	4	11	6	5
RÍO GRANDE	3	2	1	6	4	2	22	9	13	27	14	13
VIEQUES	1	1	-	5	3	2	4	1	3	11	2	9
P R NO ESPECIFICADO	-	-	-	-	-	-	-	-	-	-	-	-
NO RESIDENTE	-	-	-	1	1	-	-	-	-	2	2	-
ISLAS VÍRGENES	-	-	-	-	-	-	-	-	-	-	-	-
REPÚBLICA DOMINICANA	-	-	-	-	-	-	-	-	-	-	-	-
OTROS PAISES	-	-	-	1	1	-	-	-	-	2	2	-
DESCONOCIDOS	-	-	-	-	-	-	-	-	-	-	-	-

Tabla 31 - NACIMIENTOS VIVOS POR SEXO, MUNICIPIO DE RESIDENCIA Y EDAD DE LA MADRE
Table 31 - LIVE BIRTHS BY SEX, MOTHER'S RESIDENCE AND MOTHER'S AGE
PUERTO RICO, 2006

MUNICIPIO DE RESIDENCIA MOTHER'S RESIDENCE	18 AÑOS			19 AÑOS			20-24			25-29			30-34		
	TOTAL	Mas. Male	Fem. Female	TOTAL	Mas. Male	Fem. Female	TOTAL	Mas. Male	Fem. Female	TOTAL	Mas. Male	Fem. Female	TOTAL	Mas. Male	Fem. Female
TOTAL	2,412	1,256	1,156	2,883	1,524	1,359	15,416	7,927	7,489	12,702	6,550	6,152	7,728	3,992	3,736
REGIÓN ARECIBO	345	181	164	355	197	158	1,961	1,010	951	1,463	749	714	838	438	400
ÁREA DE ARECIBO	169	88	81	189	101	88	1,062	538	524	803	398	405	515	268	247
ARECIBO	55	24	31	65	32	33	381	200	181	310	156	154	184	95	89
CAMUY	22	14	8	29	16	13	121	62	59	130	59	71	81	42	39
HATILLO	24	10	14	29	18	11	151	74	77	124	67	57	95	49	46
LARES	22	17	5	24	16	8	147	65	82	74	43	31	50	25	25
QUEBRADILLAS	21	11	10	13	5	8	120	62	58	81	34	47	47	22	25
UTUADO	25	12	13	29	14	15	142	75	67	84	39	45	58	35	23
ÁREA DE MANATÍ	176	93	83	166	96	70	899	472	427	660	351	309	323	170	153
BARCELONETA	14	7	7	16	11	5	98	49	49	100	54	46	45	17	28
CIALES	22	14	8	20	13	7	90	50	40	49	30	19	26	13	13
FLORIDA	7	5	2	7	3	4	57	27	30	50	27	23	13	5	8
MANATÍ	38	16	22	34	13	21	177	97	80	148	76	72	86	45	41
MOROVIS	32	15	17	38	24	14	171	98	73	119	67	52	46	25	21
VEGA BAJA	63	36	27	51	32	19	306	151	155	194	97	97	107	65	42
REGIÓN BAYAMÓN	392	204	188	474	253	221	2,611	1,338	1,273	2,218	1,136	1,082	1,263	638	625
ÁREA BARRANQUITAS	124	65	59	161	75	86	739	374	365	496	262	234	224	117	107
BARRANQUITAS	25	15	10	39	23	16	169	82	87	92	50	42	37	19	18
COMERÍO	19	12	7	19	7	12	89	48	41	63	35	28	28	14	14
COROZAL	40	21	19	41	19	22	195	92	103	140	70	70	63	23	40
NARANJITO	21	9	12	33	11	22	154	83	71	119	60	59	52	33	19
OROCOVIS	19	8	11	29	15	14	132	69	63	82	47	35	44	28	16
ÁREA DE BAYAMÓN	158	85	73	192	116	76	1,202	613	589	1,166	583	583	699	356	343
BAYAMÓN	102	60	42	128	74	54	804	417	387	760	362	398	425	219	206
TOA ALTA	35	16	19	39	25	14	235	115	120	264	143	121	191	99	92
VEGA ALTA	21	9	12	25	17	8	163	81	82	142	78	64	83	38	45
ÁREA DE CATAÑO	110	54	56	121	62	59	670	351	319	556	291	265	340	165	175
CATAÑO	23	12	11	30	14	16	139	78	61	66	37	29	47	19	28
DORADO	24	11	13	20	10	10	139	68	71	163	91	72	146	69	77
TOA BAJA	63	31	32	71	38	33	392	205	187	327	163	164	147	77	70
REGIÓN DE CAGUAS	400	208	192	487	256	231	2,460	1,291	1,169	1,954	1,002	952	1,267	679	588
ÁREA DE CAGUAS	194	106	88	238	127	111	1,190	616	574	978	498	480	676	360	316
AGUAS BUENAS	26	16	10	34	21	13	113	56	57	90	45	45	49	30	19
CAGUAS	91	48	43	120	55	65	583	320	263	470	232	238	335	170	165
GURABO	27	14	13	25	17	8	152	73	79	145	79	66	123	66	57
JUNCOS	22	11	11	32	16	16	161	81	80	141	73	68	95	47	48
SAN LORENZO	28	17	11	27	18	9	181	86	95	132	69	63	74	47	27
ÁREA DE CAYEY	75	33	42	87	43	44	533	297	236	414	210	204	228	118	110
AIBONITO	17	7	10	18	6	12	135	88	47	85	47	38	38	13	25
CAYEY	31	13	18	32	16	16	211	105	106	165	76	89	92	53	39
CIDRA	27	13	14	37	21	16	187	104	83	164	87	77	98	52	46
ÁREA DE HUMACAO	131	69	62	162	86	76	737	378	359	562	294	268	363	201	162
HUMACAO	39	21	18	63	32	31	240	130	110	182	93	89	100	54	46
LAS PIEDRAS	20	10	10	29	14	15	162	80	82	118	66	52	89	49	40
MAUNABO	19	11	8	17	7	10	48	23	25	32	14	18	21	13	8
NAGUABO	16	9	7	21	12	9	114	69	45	115	62	53	63	34	29
YABUCOA	37	18	19	32	21	11	173	76	97	115	59	56	90	51	39
REGIÓN MAYAGÜEZ	149	75	74	235	122	113	1,112	575	537	990	514	476	607	329	278
ÁREA DE MAYAGÜEZ	112	59	53	166	82	84	786	409	377	696	363	333	446	248	198
AÑASCO	18	12	6	26	11	15	98	48	50	98	45	53	74	39	35
CABO ROJO	22	9	13	39	22	17	151	83	68	170	88	82	120	67	53
HORMIGUEROS	5	2	3	14	6	8	46	24	22	53	34	19	33	16	17
LAS MARÍAS	4	3	1	8	2	6	42	21	21	31	19	12	13	6	7

Tabla 31 - NACIMIENTOS VIVOS POR SEXO, MUNICIPIO DE RESIDENCIA Y EDAD DE LA MADRE
Table 31 - LIVE BIRTHS BY SEX, MOTHER'S RESIDENCE AND MOTHER'S AGE

PUERTO RICO, 2006															
MUNICIPIO DE RESIDENCIA	18 AÑOS			19 AÑOS			20-24			25-29			30-34		
MOTHER'S RESIDENCE	TOTAL	Mas. Male	Fem. Female	TOTAL	Mas. Male	Fem. Female	TOTAL	Mas. Male	Fem. Female	TOTAL	Mas. Male	Fem. Female	TOTAL	Mas. Male	Fem. Female
MARICAO	7	3	4	5	1	4	33	15	18	28	15	13	8	7	1
MAYAGÜEZ	48	25	23	63	31	32	355	189	166	256	133	123	165	92	73
RINCÓN	8	5	3	11	9	2	61	29	32	60	29	31	33	21	12
ÁREA DE SAN GERMÁN	37	16	21	69	40	29	326	166	160	294	151	143	161	81	80
LAJAS	12	5	7	24	17	7	87	55	32	104	49	55	44	23	21
SABANA GRANDE	9	2	7	15	6	9	99	43	56	77	45	32	45	25	20
SAN GERMÁN	16	9	7	30	17	13	140	68	72	113	57	56	72	33	39
SUB REGIÓN AGUADILLA	134	72	62	175	89	86	878	445	433	848	441	407	436	207	229
AGUADA	22	11	11	31	11	20	167	83	84	147	81	66	64	27	37
AGUADILLA	31	17	14	47	22	25	221	120	101	212	116	96	111	58	53
ISABELA	28	13	15	28	13	15	172	82	90	153	74	79	98	44	54
MOCA	26	15	11	31	21	10	166	82	84	174	87	87	85	38	47
SAN SEBASTIÁN	27	16	11	38	22	16	152	78	74	162	83	79	78	40	38
REGIÓN PONCE	435	217	218	490	252	238	2,665	1,359	1,306	2,087	1,074	1,013	1,137	581	556
ÁREA DE GUAYAMA	84	42	42	114	54	60	551	275	276	400	215	185	218	118	100
ARROYO	12	5	7	17	7	10	102	51	51	64	34	30	39	21	18
GUAYAMA	27	13	14	49	25	24	201	90	111	156	80	76	82	46	36
PATILLAS	13	6	7	16	9	7	78	43	35	58	38	20	32	17	15
SALINAS	32	18	14	32	13	19	170	91	79	122	63	59	65	34	31
ÁREA DE PONCE	260	122	138	285	148	137	1,615	850	765	1,265	650	615	703	354	349
ADJUNTAS	11	5	6	23	8	15	94	48	46	57	32	25	28	16	12
COAMO	33	15	18	38	23	15	177	90	87	139	78	61	71	33	38
JAYUYA	17	11	6	16	11	5	93	45	48	69	28	41	31	15	16
JUANA DÍAZ	35	16	19	48	27	21	199	108	91	198	91	107	93	44	49
PONCE	120	58	62	130	69	61	808	444	364	623	317	306	355	186	169
SANTA ISABEL	19	9	10	16	7	9	92	50	42	85	50	35	72	33	39
VILLALBA	25	8	17	14	3	11	152	65	87	94	54	40	53	27	26
ÁREA DE YAUCO	91	53	38	91	50	41	499	234	265	422	209	213	216	109	107
GUÁNICA	17	9	8	16	8	8	86	43	43	66	39	27	35	19	16
GUAYANILLA	28	15	13	18	9	9	113	52	61	90	44	46	40	17	23
PEÑUELAS	18	10	8	19	12	7	119	54	65	102	45	57	47	23	24
YAUCO	28	19	9	38	21	17	181	85	96	164	81	83	94	50	44
REGIÓN METROPOLITANA	478	261	217	554	304	250	3,132	1,619	1,513	2,650	1,377	1,273	1,855	958	897
ÁREA DE CAROLINA	220	120	100	230	130	100	1,262	621	641	1,116	574	542	728	378	350
CANÓVANAS	43	27	16	46	25	21	251	133	118	172	89	83	114	64	50
CAROLINA	110	53	57	114	62	52	635	309	326	597	304	293	401	206	195
LOÍZA	26	16	10	25	14	11	135	64	71	87	53	34	41	23	18
TRUJILLO ALTO	41	24	17	45	29	16	241	115	126	260	128	132	172	85	87
ÁREA DE SAN JUAN	258	141	117	324	174	150	1,870	998	872	1,534	803	731	1,127	580	547
GUAYNABO	40	26	14	47	31	16	303	159	144	283	135	148	277	142	135
SAN JUAN	218	115	103	277	143	134	1,567	839	728	1,251	668	583	850	438	412
SUB REGIÓN FAJARDO	77	37	40	110	51	59	577	280	297	460	243	217	282	140	142
CEIBA	5	2	3	9	4	5	50	27	23	37	22	15	23	12	11
CULEBRA	-	-	-	2	1	1	4	1	3	3	1	2	2	1	1
FAJARDO	24	9	15	34	17	17	176	83	93	116	64	52	84	47	37
LUQUILLO	8	3	5	13	6	7	90	47	43	71	38	33	46	19	27
RÍO GRANDE	33	19	14	42	20	22	210	99	111	188	99	89	116	58	58
VIEQUES	7	4	3	10	3	7	47	23	24	45	19	26	11	3	8
P R NO ESPECIFICADO	-	-	-	-	-	-	-	-	-	-	-	-	-	-	-
NO RESIDENTE	2	1	1	3	-	3	20	10	10	32	14	18	43	22	21
ISLAS VÍRGENES	-	-	-	-	-	-	1	-	1	-	-	-	4	3	1
REPÚBLICA DOMINICANA	-	-	-	-	-	-	1	1	-	3	1	2	1	-	1
OTROS PAISES	2	1	1	3	-	3	18	9	9	29	13	16	38	19	19
DESCONOCIDOS	-	-	-	-	-	-	-	-	-	-	-	-	-	-	-

Tabla 31 - NACIMIENTOS VIVOS POR SEXO, MUNICIPIO DE RESIDENCIA Y EDAD DE LA MADRE
Table 31 - LIVE BIRTHS BY SEX, MOTHER'S RESIDENCE AND MOTHER'S AGE
PUERTO RICO, 2006

MUNICIPIO DE RESIDENCIA MOTHER'S RESIDENCE	35-39			40-44			45-49			50-54			NO ESP. - UNK.		
	TOTAL	Mas. Male	Fem. Female	TOTAL	Mas. Male	Fem. Female	TOTAL	Mas. Male	Fem. Female	TOTAL	Mas. Male	Fem. Female	TOTAL	Mas. Male	Fem. Female
TOTAL	3,239	1,681	1,558	716	361	355	27	11	16	2	-	2	16	7	9
REGIÓN ARECIBO	319	169	150	70	42	28	-	-	-	-	-	-	-	-	-
ÁREA DE ARECIBO	201	105	96	41	25	16	-	-	-	-	-	-	-	-	-
ARECIBO	76	40	36	15	8	7	-	-	-	-	-	-	-	-	-
CAMUY	33	17	16	5	3	2	-	-	-	-	-	-	-	-	-
HATILLO	33	19	14	11	7	4	-	-	-	-	-	-	-	-	-
LARES	23	12	11	4	2	2	-	-	-	-	-	-	-	-	-
QUEBRADILLAS	18	8	10	2	2	-	-	-	-	-	-	-	-	-	-
UTUADO	18	9	9	4	3	1	-	-	-	-	-	-	-	-	-
ÁREA DE MANATÍ	118	64	54	29	17	12	-	-	-	-	-	-	-	-	-
BARCELONETA	10	5	5	3	2	1	-	-	-	-	-	-	-	-	-
CIALES	8	5	3	4	3	1	-	-	-	-	-	-	-	-	-
FLORIDA	8	5	3	1	-	1	-	-	-	-	-	-	-	-	-
MANATÍ	20	10	10	8	4	4	-	-	-	-	-	-	-	-	-
MOROVIS	25	14	11	6	4	2	-	-	-	-	-	-	-	-	-
VEGA BAJA	47	25	22	7	4	3	-	-	-	-	-	-	-	-	-
REGIÓN BAYAMÓN	551	291	260	126	63	63	3	-	3	-	-	-	2	2	-
ÁREA BARRANQUITAS	89	45	44	22	9	13	1	-	1	-	-	-	-	-	-
BARRANQUITAS	17	7	10	3	-	3	-	-	-	-	-	-	-	-	-
COMERÍO	17	10	7	3	1	2	-	-	-	-	-	-	-	-	-
COROZAL	18	8	10	7	4	3	-	-	-	-	-	-	-	-	-
NARANJITO	25	13	12	4	2	2	1	-	1	-	-	-	-	-	-
OROCOVIS	12	7	5	5	2	3	-	-	-	-	-	-	-	-	-
ÁREA DE BAYAMÓN	301	150	151	73	37	36	1	-	1	-	-	-	2	2	-
BAYAMÓN	174	90	84	46	25	21	-	-	-	-	-	-	-	-	-
TOA ALTA	90	42	48	22	10	12	1	-	1	-	-	-	2	2	-
VEGA ALTA	37	18	19	5	2	3	-	-	-	-	-	-	-	-	-
ÁREA DE CATAÑO	161	96	65	31	17	14	1	-	1	-	-	-	-	-	-
CATAÑO	19	13	6	9	5	4	-	-	-	-	-	-	-	-	-
DORADO	55	28	27	5	1	4	-	-	-	-	-	-	-	-	-
TOA BAJA	87	55	32	17	11	6	1	-	1	-	-	-	-	-	-
REGIÓN DE CAGUAS	490	255	235	111	49	62	3	3	-	1	-	1	2	-	2
ÁREA DE CAGUAS	293	147	146	65	27	38	-	-	-	-	-	-	-	-	-
AGUAS BUENAS	21	10	11	9	6	3	-	-	-	-	-	-	-	-	-
CAGUAS	140	78	62	36	14	22	-	-	-	-	-	-	-	-	-
GURABO	59	24	35	8	3	5	-	-	-	-	-	-	-	-	-
JUNCOS	43	20	23	6	2	4	-	-	-	-	-	-	-	-	-
SAN LORENZO	30	15	15	6	2	4	-	-	-	-	-	-	-	-	-
ÁREA DE CAYEY	77	43	34	22	9	13	2	2	-	1	-	1	1	-	1
AIBONITO	9	7	2	8	3	5	-	-	-	-	-	-	1	-	1
CAYEY	32	17	15	6	3	3	1	1	-	-	-	-	-	-	-
CIDRA	36	19	17	8	3	5	1	1	-	1	-	1	-	-	-
ÁREA DE HUMACAO	120	65	55	24	13	11	1	1	-	-	-	-	1	-	1
HUMACAO	31	17	14	13	10	3	1	1	-	-	-	-	-	-	-
LAS PIEDRAS	34	20	14	2	2	-	-	-	-	-	-	-	1	-	1
MAUNABO	4	2	2	-	-	-	-	-	-	-	-	-	-	-	-
NAGUABO	28	13	15	7	1	6	-	-	-	-	-	-	-	-	-
YABUCOA	23	13	10	2	-	2	-	-	-	-	-	-	-	-	-
REGIÓN MAYAGÜEZ	238	131	107	44	25	19	3	1	2	-	-	-	-	-	-
ÁREA DE MAYAGÜEZ	165	91	74	32	20	12	3	1	2	-	-	-	-	-	-
AÑASCO	23	17	6	7	6	1	-	-	-	-	-	-	-	-	-
CABO ROJO	53	21	32	6	4	2	-	-	-	-	-	-	-	-	-
HORMIGUEROS	13	8	5	4	2	2	1	-	1	-	-	-	-	-	-
LAS MARÍAS	7	4	3	1	1	-	-	-	-	-	-	-	-	-	-

Tabla 31 - NACIMIENTOS VIVOS POR SEXO, MUNICIPIO DE RESIDENCIA Y EDAD DE LA MADRE
Table 31 - LIVE BIRTHS BY SEX, MOTHER'S RESIDENCE AND MOTHER'S AGE
PUERTO RICO, 2006

MUNICIPIO DE RESIDENCIA		35-39			40-44			45-49			50-54			NO ESP. - UNK.	
		Mas.	Fem.		Mas.	Fem.		Mas.	Fem.		Mas.	Fem.		Mas.	Fem.
MOTHER'S RESIDENCE	TOTAL	Male	Female	TOTAL	Male	Female	TOTAL	Male	Female	TOTAL	Male	Femal e	TOTAL	Male	Female
MARICAO	4	2	2	2	2	-	-	-	-	-	-	-	-	-	-
MAYAGÜEZ	50	29	21	10	3	7	2	1	1	-	-	-	-	-	-
RINCÓN	15	10	5	2	2	-	-	-	-	-	-	-	-	-	-
ÁREA DE SAN GERMÁN	73	40	33	12	5	7	-	-	-	-	-	-	-	-	-
LAJAS	21	12	9	3	2	1	-	-	-	-	-	-	-	-	-
SABANA GRANDE	26	13	13	2	2	-	-	-	-	-	-	-	-	-	-
SAN GERMÁN	26	15	11	7	1	6	-	-	-	-	-	-	-	-	-
SUB REGIÓN AGUADILLA	197	108	89	39	18	21	1	1	-	-	-	-	-	-	-
AGUADA	37	25	12	6	1	5	-	-	-	-	-	-	-	-	-
AGUADILLA	54	30	24	14	7	7	1	1	-	-	-	-	-	-	-
ISABELA	41	20	21	4	1	3	-	-	-	-	-	-	-	-	-
MOCA	37	17	20	7	6	1	-	-	-	-	-	-	-	-	-
SAN SEBASTIÁN	28	16	12	8	3	5	-	-	-	-	-	-	-	-	-
REGIÓN PONCE	430	219	211	103	43	60	9	4	5	-	-	-	3	1	2
ÁREA DE GUAYAMA	70	40	30	17	5	12	1	-	1	-	-	-	-	-	-
ARROYO	16	9	7	-	-	-	-	-	-	-	-	-	-	-	-
GUAYAMA	23	13	10	6	3	3	-	-	-	-	-	-	-	-	-
PATILLAS	18	9	9	5	-	5	-	-	-	-	-	-	-	-	-
SALINAS	13	9	4	6	2	4	1	-	1	-	-	-	-	-	-
ÁREA DE PONCE	274	137	137	64	29	35	6	3	3	-	-	-	2	1	1
ADJUNTAS	17	12	5	2	1	1	1	-	1	-	-	-	-	-	-
COAMO	26	16	10	4	2	2	-	-	-	-	-	-	-	-	-
JAYUYA	14	8	6	3	1	2	1	-	1	-	-	-	-	-	-
JUANA DÍAZ	37	18	19	11	6	5	1	-	1	-	-	-	-	-	-
PONCE	129	61	68	34	12	22	3	3	-	-	-	-	2	1	1
SANTA ISABEL	28	13	15	3	2	1	-	-	-	-	-	-	-	-	-
VILLALBA	23	9	14	7	5	2	-	-	-	-	-	-	-	-	-
ÁREA DE YAUCO	86	42	44	22	9	13	2	1	1	-	-	-	1	-	1
GUÁNICA	9	5	4	1	1	-	1	1	-	-	-	-	-	-	-
GUAYANILLA	16	9	7	5	-	5	-	-	-	-	-	-	1	-	1
PEÑUELAS	17	8	9	5	-	5	1	-	1	-	-	-	-	-	-
YAUCO	44	20	24	11	8	3	-	-	-	-	-	-	-	-	-
REGIÓN METROPOLITANA	880	441	439	199	106	93	6	2	4	-	-	-	3	-	3
ÁREA DE CAROLINA	319	165	154	74	47	27	4	1	3	-	-	-	1	-	1
CANÓVANAS	49	23	26	10	4	6	-	-	-	-	-	-	-	-	-
CAROLINA	179	88	91	41	27	14	4	1	3	-	-	-	1	-	1
LOÍZA	14	9	5	2	2	-	-	-	-	-	-	-	-	-	-
TRUJILLO ALTO	77	45	32	21	14	7	-	-	-	-	-	-	-	-	-
ÁREA DE SAN JUAN	561	276	285	125	59	66	2	1	1	-	-	-	2	-	2
GUAYNABO	132	71	61	27	9	18	-	-	-	-	-	-	-	-	-
SAN JUAN	429	205	224	98	50	48	2	1	1	-	-	-	2	-	2
SUB REGIÓN FAJARDO	103	51	52	16	11	5	2	-	2	1	-	1	-	-	-
CEIBA	10	5	5	2	1	1	1	-	1	-	-	-	-	-	-
CULEBRA	1	-	1	-	-	-	-	-	-	-	-	-	-	-	-
FAJARDO	34	18	16	3	2	1	-	-	-	1	-	1	-	-	-
LUQUILLO	15	8	7	5	4	1	-	-	-	-	-	-	-	-	-
RÍO GRANDE	40	19	21	6	4	2	1	-	1	-	-	-	-	-	-
VIEQUES	3	1	2	-	-	-	-	-	-	-	-	-	-	-	-
P R NO ESPECIFICADO	-	-	-	-	-	-	-	-	-	-	-	-	-	-	-
NO RESIDENTE	31	16	15	8	4	4	-	-	-	-	-	-	-	-	-
ISLAS VÍRGENES	2	2	-	-	-	-	-	-	-	-	-	-	-	-	-
REPÚBLICA DOMINICANA	-	-	-	-	-	-	-	-	-	-	-	-	-	-	-
OTROS PAÍSES	29	14	15	8	4	4	-	-	-	-	-	-	-	-	-
DESCONOCIDOS	-	-	-	-	-	-	-	-	-	-	-	-	6	4	2

FUENTE: DEPARTAMENTO DE SALUD, SECRETARÍA AUXILIAR DE PLANIFICACIÓN Y DESARROLLO, DIVISIÓN DE ANÁLISIS ESTADÍSTICO, SAN JUAN, PUERTO RICO
 SOURCE: DEPARTMENT OF HEALTH, AUXILIARY SECRETARIAT FOR PLANNING AND DEVELOPMENT, DIVISION OF STATISTICAL ANALYSIS, SAN JUAN, PUERTO RICO

Tabla 32 - NACIMIENTOS VIVOS POR MUNICIPIO DE RESIDENCIA DE LA MADRE (MUY BAJO PESO, BAJO PESO, MADRES ADOLESCENTES, MADRES SOLTERAS Y CUIDADO PRENATAL)

Table 32 - LIVE BIRTHS BY MUNICIPALITY OF MOTHER'S RESIDENCE (VERY LOW WEIGHT, LOW WEIGHT, TEENAGE MOTHERS, UNMARRIED MOTHERS AND PRENATAL CARE)

PUERTO RICO, 2006

MUNICIPIO DE RESIDENCIA	TOTAL NAC. VIVOS	MUY BAJO PESO <1,500 GR O <3LB 5OZ		BAJO PESO <2,500 GR O <5LB 9OZ		MADRES ADOLESCENTES 10 A 19 AÑOS		MADRES SOLTERAS Y/O CONSENSUAL		CUIDADO PRENATAL PRIMER TRIMESTRE	
		NÚMERO	POR CIENTO	NÚMERO	POR CIENTO	NÚMERO	POR CIENTO	NÚMERO	POR CIENTO	NÚMERO	POR CIENTO
TOTAL	48,744	729	1.5	6,355	13.0	8,898	18.3	28,294	58.0	39,191	80.4
REGIÓN ARECIBO	5,832	87	1.5	673	11.5	1,181	20.3	3,096	53.1	4,988	85.5
ÁREA DE ARECIBO	3,207	41	1.3	371	11.6	585	18.2	1,521	47.4	2,741	85.5
ARECIBO	1,173	18	1.5	112	9.5	207	17.6	593	50.6	995	84.8
CAMUY	447	4	0.9	46	10.3	77	17.2	185	41.4	406	90.8
HATILLO	500	7	1.4	58	11.6	86	17.2	217	43.4	421	84.2
LARES	373	6	1.6	49	13.1	75	20.1	172	46.1	305	81.8
QUEBRADILLAS	319	3	0.9	59	18.5	51	16.0	123	38.6	277	86.8
UTUADO	395	3	0.8	47	11.9	89	22.5	231	58.5	337	85.3
ÁREA DE MANATÍ	2,625	46	1.8	302	11.5	596	22.7	1,575	60.0	2,247	85.6
BARCELONETA	320	5	1.6	42	13.1	64	20.0	182	56.9	267	83.4
CIALES	243	2	0.8	24	9.9	66	27.2	159	65.4	211	86.8
FLORIDA	163	8	4.9	29	17.8	34	20.9	89	54.6	142	87.1
MANATÍ	567	16	2.8	66	11.6	128	22.6	335	59.1	490	86.4
MOROVIS	477	7	1.5	53	11.1	110	23.1	298	62.5	427	89.5
VEGA BAJA	855	8	0.9	88	10.3	194	22.7	512	59.9	710	83.0
REGIÓN BAYAMÓN	8,240	131	1.6	1,043	12.7	1,466	17.8	4,928	59.8	6,536	79.3
ÁREA BARRANQUITAS	2,013	32	1.6	292	14.5	442	22.0	1,344	66.8	1,655	82.2
BARRANQUITAS	418	4	1.0	43	10.3	100	23.9	295	70.6	328	78.5
COMERÍO	270	-	-	41	15.2	70	25.9	200	74.1	214	79.3
COROZAL	536	13	2.4	86	16.0	113	21.1	346	64.6	468	87.3
NARANJITO	430	6	1.4	60	14.0	75	17.4	264	61.4	367	85.3
OROCOVIS	359	9	2.5	62	17.3	84	23.4	239	66.6	278	77.4
ÁREA DE BAYAMÓN	4,046	67	1.7	470	11.6	602	14.9	2,264	56.0	3,192	78.9
BAYAMÓN	2,582	41	1.6	285	11.0	373	14.4	1,483	57.4	2,009	77.8
TOA ALTA	936	20	2.1	125	13.4	131	14.0	474	50.6	765	81.7
VEGA ALTA	528	6	1.1	60	11.4	98	18.6	307	58.1	418	79.2
ÁREA DE CATAÑO	2,181	32	1.5	281	12.9	422	19.3	1,320	60.5	1,689	77.4
CATAÑO	378	8	2.1	67	17.7	98	25.9	297	78.6	266	70.4
DORADO	587	6	1.0	56	9.5	79	13.5	266	45.3	484	82.5
TOA BAJA	1,216	18	1.5	158	13.0	245	20.1	757	62.3	939	77.2
REGIÓN CAGUAS	7,779	134	1.7	1,090	14.0	1,491	19.2	4,624	59.4	6,310	81.1
ÁREA DE CAGUAS	3,930	74	1.9	583	14.8	728	18.5	2,311	58.8	3,171	80.7
AGUAS BUENAS	373	6	1.6	53	14.2	91	24.4	233	62.5	307	82.3
CAGUAS	1,913	40	2.1	273	14.3	349	18.2	1,159	60.6	1,521	79.5
GURABO	579	10	1.7	85	14.7	92	15.9	276	47.7	477	82.4
JUNCOS	545	10	1.8	74	13.6	99	18.2	311	57.1	441	80.9
SAN LORENZO	520	8	1.5	98	18.8	97	18.7	332	63.8	425	81.7

Tabla 32 - NACIMIENTOS VIVOS POR MUNICIPIO DE RESIDENCIA DE LA MADRE (MUY BAJO PESO, BAJO PESO, MADRES ADOLESCENTES, MADRES SOLTERAS Y CUIDADO PRENATAL)

Table 32 - LIVE BIRTHS BY MUNICIPALITY OF MOTHER'S RESIDENCE (VERY LOW WEIGHT, LOW WEIGHT, TEENAGE MOTHERS, UNMARRIED MOTHERS AND PRENATAL CARE)
PUERTO RICO, 2006

MUNICIPIO DE RESIDENCIA	TOTAL NAC. VIVOS	MUY BAJO PESO <1,500 GR O <3LB 5OZ		BAJO PESO <2,500 GR O <5LB 9OZ		MADRES ADOLESCENTES 10 A 19 AÑOS		MADRES SOLTERAS Y/O CONSENSUAL		CUIDADO PRENATAL PRIMER TRIMESTRE	
		NÚMERO	POR CIENTO	NÚMERO	POR CIENTO	NÚMERO	POR CIENTO	NÚMERO	POR CIENTO	NÚMERO	POR CIENTO
ÁREA DE CAYEY	1,565	29	1.9	185	11.8	287	18.3	959	61.3	1,237	79.0
AIBONITO	338	6	1.8	37	10.9	62	18.3	202	59.8	249	73.7
CAYEY	631	12	1.9	68	10.8	124	19.7	417	66.1	502	79.6
CIDRA	596	11	1.8	80	13.4	101	16.9	340	57.0	486	81.5
ÁREA DE HUMACAO	2,284	31	1.4	322	14.1	476	20.8	1,354	59.3	1,902	83.3
HUMACAO	735	4	0.5	111	15.1	168	22.9	466	63.4	594	80.8
LAS PIEDRAS	480	9	1.9	59	12.3	74	15.4	242	50.4	423	88.1
MAUNABO	161	2	1.2	19	11.8	56	34.8	119	73.9	133	82.6
NAGUABO	392	7	1.8	52	13.3	65	16.6	196	50.0	320	81.6
YABUCOA	516	9	1.7	81	15.7	113	21.9	331	64.1	432	83.7
REGIÓN MAYAGÜEZ	3,646	46	1.3	477	13.1	652	17.9	1,911	52.4	3,029	83.1
ÁREA DE MAYAGÜEZ	2,600	29	1.1	341	13.1	472	18.2	1,333	51.3	2,175	83.7
AÑASCO	363	-	-	34	9.4	63	17.4	154	42.4	320	88.2
CABO ROJO	595	7	1.2	86	14.5	95	16.0	287	48.2	506	85.0
HORMIGUEROS	182	5	2.7	15	8.2	32	17.6	88	48.4	151	83.0
LAS MARÍAS	115	-	-	9	7.8	21	18.3	49	42.6	102	88.7
MARICAO	95	1	1.1	9	9.5	20	21.1	55	57.9	71	74.7
MAYAGÜEZ	1,049	11	1.0	156	14.9	211	20.1	603	57.5	853	81.3
RINCÓN	201	5	2.5	32	15.9	30	14.9	97	48.3	172	85.6
ÁREA DE SAN GERMÁN	1,046	17	1.6	136	13.0	180	17.2	578	55.3	854	81.6
LAJAS	318	4	1.3	40	12.6	59	18.6	185	58.2	247	77.7
SABANA GRANDE	300	2	0.7	38	12.7	51	17.0	152	50.7	244	81.3
SAN GERMÁN	428	11	2.6	58	13.6	70	16.4	241	56.3	363	84.8
SUBREGIÓN AGUADILLA	2,905	37	1.3	360	12.4	506	17.4	1,228	42.3	2,518	86.7
AGUADA	514	11	2.1	68	13.2	93	18.1	235	45.7	451	87.7
AGUADILLA	732	6	0.8	87	11.9	119	16.3	319	43.6	635	86.7
ISABELA	559	10	1.8	65	11.6	91	16.3	244	43.6	462	82.6
MOCA	562	8	1.4	77	13.7	93	16.5	205	36.5	509	90.6
SAN SEBASTIÁN	538	2	0.4	63	11.7	110	20.4	225	41.8	461	85.7
REGIÓN PONCE	7,992	108	1.4	1,117	14.0	1,558	19.5	4,960	62.1	6,343	79.4
ÁREA DE GUAYAMA	1,585	16	1.0	176	11.1	328	20.7	1,031	65.0	1,261	79.6
ARROYO	277	2	0.7	28	10.1	56	20.2	163	58.8	228	82.3
GUAYAMA	594	9	1.5	63	10.6	126	21.2	378	63.6	465	78.3
PATILLAS	243	2	0.8	26	10.7	52	21.4	167	68.7	198	81.5
SALINAS	471	3	0.6	59	12.5	94	20.0	323	68.6	370	78.6

Tabla 32 - NACIMIENTOS VIVOS POR MUNICIPIO DE RESIDENCIA DE LA MADRE (MUY BAJO PESO, BAJO PESO, MADRES ADOLESCENTES, MADRES SOLTERAS Y CUIDADO PRENATAL)

Table 32 - LIVE BIRTHS BY MUNICIPALITY OF MOTHER'S RESIDENCE (VERY LOW WEIGHT, LOW WEIGHT, TEENAGE MOTHERS, UNMARRIED MOTHERS AND PRENATAL CARE)

PUERTO RICO, 2006

MUNICIPIO DE RESIDENCIA	TOTAL NAC.	MUY BAJO PESO <1,500 GR O <3LB 5OZ		BAJO PESO <2,500 GR O <5LB 9OZ		MADRES ADOLESCENTES 10 A 19 AÑOS		MADRES SOLTERAS Y/O CONSENSUAL		CUIDADO PRENATAL PRIMER TRIMESTRE	
	VIVOS	NÚMERO	POR CIENTO	NÚMERO	POR CIENTO	NÚMERO	POR CIENTO	NÚMERO	POR CIENTO	NÚMERO	POR CIENTO
ÁREA DE PONCE	4,863	67	1.4	708	14.6	934	19.2	3,027	62.2	3,835	78.9
ADJUNTAS	253	2	0.8	31	12.3	54	21.3	137	54.2	203	80.2
COAMO	536	7	1.3	63	11.8	119	22.2	327	61.0	444	82.8
JAYUYA	263	2	0.8	42	16.0	52	19.8	159	60.5	209	79.5
JUANA DÍAZ	669	9	1.3	100	14.9	130	19.4	393	58.7	496	74.1
PONCE	2,380	34	1.4	354	14.9	426	17.9	1,519	63.8	1,869	78.5
SANTA ISABEL	346	7	2.0	52	15.0	66	19.1	206	59.5	272	78.6
VILLALBA	416	6	1.4	66	15.9	87	20.9	286	68.8	342	82.2
ÁREA DE YAUCO	1,544	25	1.6	233	15.1	296	19.2	902	58.4	1,247	80.8
GUÁNICA	250	3	1.2	50	20.0	52	20.8	147	58.8	202	80.8
GUAYANILLA	332	5	1.5	55	16.6	67	20.2	200	60.2	269	81.0
PEÑUELAS	361	9	2.5	52	14.4	70	19.4	221	61.2	289	80.1
YAUCO	601	8	1.3	76	12.6	107	17.8	334	55.6	487	81.0
REGIÓN METROPOLITANA	10,407	152	1.5	1,332	12.8	1,682	16.2	6,409	61.6	7,987	76.7
ÁREA DE CAROLINA	4,213	58	1.4	553	13.1	709	16.8	2,449	58.1	3,222	76.5
CANÓVANAS	750	13	1.7	108	14.4	154	20.5	445	59.3	585	78.0
CAROLINA	2,187	28	1.3	249	11.4	329	15.0	1,261	57.7	1,652	75.5
LOÍZA	372	6	1.6	69	18.5	93	25.0	281	75.5	277	74.5
TRUJILLO ALTO	904	11	1.2	127	14.0	133	14.7	462	51.1	708	78.3
ÁREA DE SAN JUAN	6,194	94	1.5	779	12.6	973	15.7	3,960	63.9	4,765	76.9
GUAYNABO	1,168	11	0.9	143	12.2	146	12.5	585	50.1	938	80.3
SAN JUAN	5,026	83	1.7	636	12.7	827	16.5	3,375	67.2	3,827	76.1
SUBREGIÓN FAJARDO	1,795	23	1.3	237	13.2	354	19.7	1,058	58.9	1,421	79.2
CEIBA	152	2	1.3	16	10.5	29	19.1	79	52.0	119	78.3
CULEBRA	14	-	-	1	7.1	4	28.6	7	50.0	10	71.4
FAJARDO	523	10	1.9	70	13.4	109	20.8	302	57.7	435	83.2
LUQUILLO	268	3	1.1	32	11.9	41	15.3	158	59.0	213	79.5
RÍO GRANDE	694	7	1.0	95	13.7	133	19.2	395	56.9	540	77.8
VIEQUES	144	1	0.7	23	16.0	38	26.4	117	81.3	104	72.2
P R NO ESPECIFICADO	-	-	-	-	-	-	-	-	-	-	-
NO RESIDENTE	142	8	5.6	22	15.5	8	5.6	74	52.1	59	41.5
DESCONOCIDO	6	3	50.0	4	66.7	-	-	6	100.0	-	-

FUENTE: DEPARTAMENTO DE SALUD, SECRETARÍA AUXILIAR DE PLANIFICACIÓN Y DESARROLLO, DIVISIÓN DE ANÁLISIS ESTADÍSTICO, SAN JUAN, PUERTO RICO

SOURCE: DEPARTMENT OF HEALTH, AUXILIARY SECRETARIAT FOR PLANNING AND DEVELOPMENT, DIVISION OF STATISTICAL ANALYSIS, SAN JUAN, PUERTO RICO

Tabla 33 - NACIMIENTOS VIVOS POR REGIÓN DE RESIDENCIA DE LA MADRE Y TIPO DE HOSPITAL (MUY BAJO PESO, BAJO PESO, MADRES ADOLESCENTES, MADRES SOLTERAS Y CUIDADO
Table 33 - LIVE BIRTH BY REGION OF MOTHER'S RESIDENCE AND TYPE OF MEDICAL FACILITY (VERY LOW WEIGHT, LOW WEIGHT, TEENAGE MOTHERS, UNMARRIED MOTHERS AND PRENATAL
PUERTO RICO, 2006

REGIÓN RESIDENCIA	TOTAL NAC.	MUY BAJO PESO <1,500 GR (<3 LB 5OZ)		BAJO PESO <2,500 GR (<5 LB 9OZ)		MADRES ADOLESCENTES 10 A 19 AÑOS		MADRES SOLTERAS Y/O CONSENSUAL		CUIDADO PRENATAL PRIMER TRIMESTRE	
	VIVOS	NÚMERO	POR CIENTO	NÚMERO	POR CIENTO	NÚMERO	POR CIENTO	NÚMERO	POR CIENTO	NÚMERO	POR CIENTO
TOTAL	48,744	729	1.5	6,355	13.0	8,898	18.3	28,294	58.0	39,191	80.4
ARECIBO	5,832	87	1.5	673	11.5	1,181	20.3	3,096	53.1	4,988	85.5
BAYAMÓN	8,240	131	1.6	1,043	12.7	1,466	17.8	4,928	59.8	6,536	79.3
CAGUAS	7,779	134	1.7	1,090	14.0	1,491	19.2	4,624	59.4	6,310	81.1
MAYAGÜEZ	3,646	46	1.3	477	13.1	652	17.9	1,911	52.4	3,029	83.1
AGUADILLA	2,905	37	1.3	360	12.4	506	17.4	1,228	42.3	2,518	86.7
PONCE	7,992	108	1.4	1,117	14.0	1,558	19.5	4,960	62.1	6,343	79.4
METROPOLITANA	10,407	152	1.5	1,332	12.8	1,682	16.2	6,409	61.6	7,987	76.7
FAJARDO	1,795	23	1.3	237	13.2	354	19.7	1,058	58.9	1,421	79.2
NO RESIDENTE	142	8	5.6	22	15.5	8	5.6	74	52.1	59	41.5
DESCONOCIDO	6	3	50.0	4	66.7	-	-	6	100.0	-	-
HOSPITAL PÚBLICO	15,055	381	2.5	2,328	15.5	3,487	23.2	10,026	66.6	11,449	76.0
ARECIBO	3,010	66	2.2	426	14.2	649	21.6	1,681	55.8	2,490	82.7
BAYAMÓN	847	67	7.9	225	26.6	167	19.7	614	72.5	550	64.9
CAGUAS	765	38	5.0	156	20.4	227	29.7	573	74.9	525	68.6
MAYAGÜEZ	1,452	23	1.6	209	14.4	297	20.5	850	58.5	1,180	81.3
AGUADILLA	1,185	32	2.7	169	14.3	300	25.3	620	52.3	978	82.5
PONCE	3,311	31	0.9	384	11.6	667	20.1	2,132	64.4	2,659	80.3
METROPOLITANA	3,221	98	3.0	576	17.9	858	26.6	2,691	83.5	2,128	66.1
FAJARDO	1,235	20	1.6	175	14.2	318	25.7	850	68.8	926	75.0
NO RESIDENTE	25	5	20.0	6	24.0	4	16.0	11	44.0	13	52.0
DESCONOCIDO	4	1	25.0	2	50.0	-	-	4	100.0	-	-
HOSPITAL PRIVADO	33,529	338	1.0	3,985	11.9	5,383	16.1	18,175	54.2	27,627	82.4
ARECIBO	2,805	21	0.7	246	8.8	529	18.9	1,408	50.2	2,483	88.5
BAYAMÓN	7,364	62	0.8	812	11.0	1,295	17.6	4,299	58.4	5,970	81.1
CAGUAS	6,983	95	1.4	928	13.3	1,257	18.0	4,034	57.8	5,758	82.5
MAYAGÜEZ	2,185	22	1.0	263	12.0	353	16.2	1,054	48.2	1,843	84.3
AGUADILLA	1,714	5	0.3	190	11.1	203	11.8	603	35.2	1,536	89.6
PONCE	4,663	74	1.6	726	15.6	887	19.0	2,815	60.4	3,670	78.7
METROPOLITANA	7,150	51	0.7	744	10.4	820	11.5	3,694	51.7	5,839	81.7
FAJARDO	547	3	0.5	58	10.6	35	6.4	203	37.1	483	88.3
NO RESIDENTE	116	3	2.6	16	13.8	4	3.4	63	54.3	45	38.8
DESCONOCIDO	2	2	100.0	2	100.0	-	-	2	100.0	-	-
OTROS LUGARES	160	10	6.3	42	26.4	28	17.6	93	58.5	115	72.3

FUENTE: DEPARTAMENTO DE SALUD, SECRETARÍA AUXILIAR DE PLANIFICACIÓN Y DESARROLLO, DIVISIÓN DE ANÁLISIS ESTADÍSTICO, SAN JUAN, PUERTO RICO
 SOURCE: DEPARTMENT OF HEALTH, AUXILIARY SECRETARIAT FOR PLANNING AND DEVELOPMENT, DIVISION OF STATISTICAL ANALYSIS, SAN JUAN, PUERTO RICO

Mapa 4 - POR CIENTO DE NACIMIENTOS DE BAJO PESO*
Map 4 - PERCENTAGE OF LOW WEIGHT BIRTHS*
PUERTO RICO, 2006

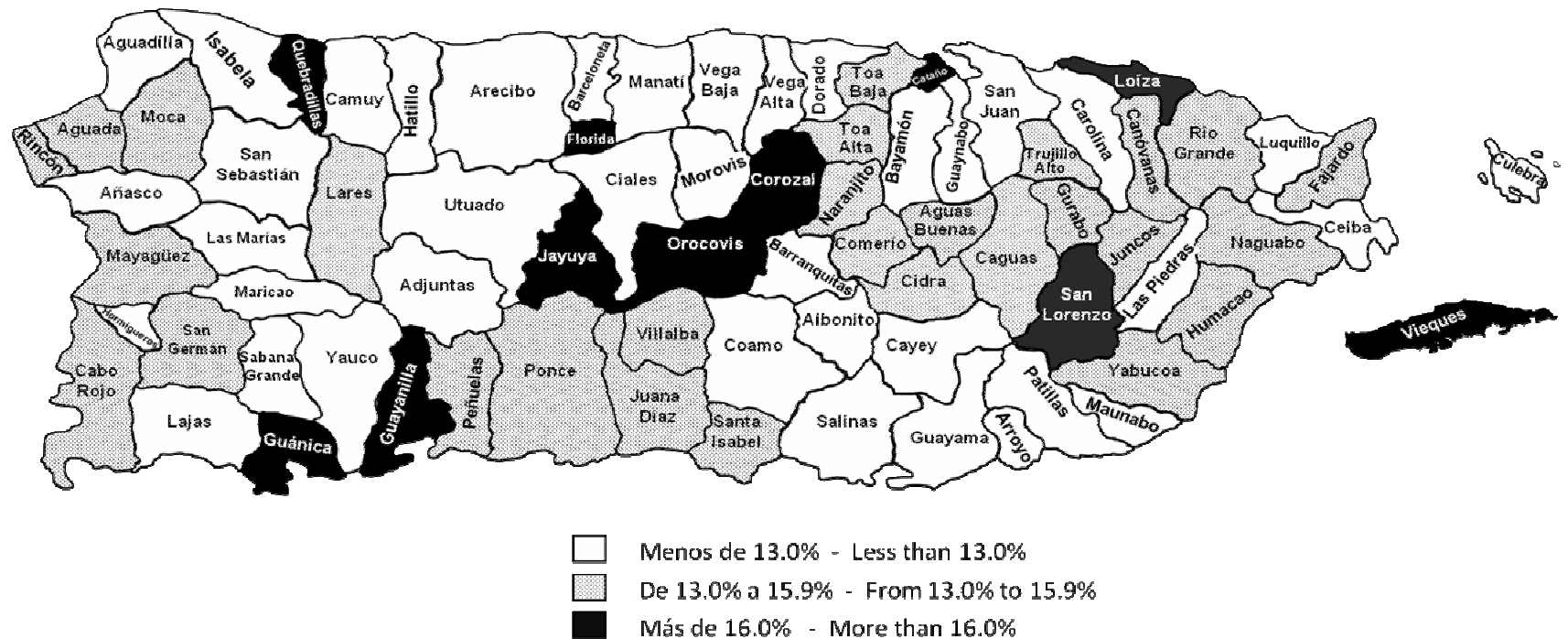

FUENTE: DEPARTAMENTO DE SALUD, SECRETARÍA AUXILIAR DE PLANIFICACIÓN Y DESARROLLO, DIVISIÓN DE ANÁLISIS ESTADÍSTICO, SAN JUAN, PUERTO RICO
SOURCE: DEPARTMENT OF HEALTH, AUXILIARY SECRETARIAT FOR PLANNING AND DEVELOPMENT, DIVISION OF STATISTICAL ANALYSIS, SAN JUAN, PUERTO RICO

Mapa 5 - POR CIENTO DE NACIMIENTOS A MADRES ADOLESCENTES (< 20 años)
Map 5 - BIRTHS PERCENTAGE OF ADOLESCENT MOTHERS (< 20 YEARS)
PUERTO RICO, 2006

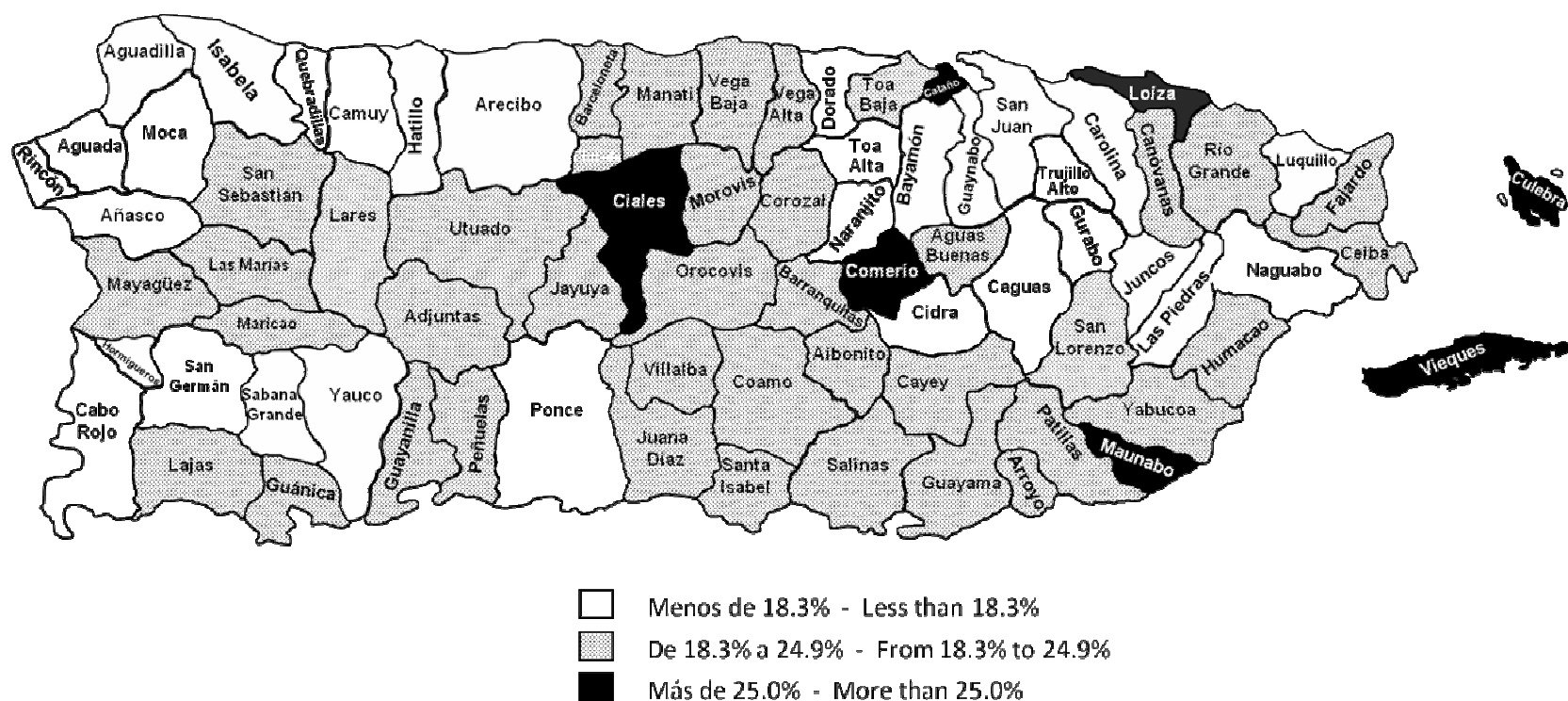

FUENTE: DEPARTAMENTO DE SALUD, SECRETARIA AUXILIAR DE PLANIFICACION Y DESARROLLO, DIVISION DE ANALISIS ESTADISTICO, SAN JUAN, PUERTO RICO
 SOURCE: DEPARTMENT OF HEALTH, AUXILIARY SECRETARIAT FOR PLANNING AND DEVELOPMENT, DIVISION OF STATISTICAL ANALYSIS, SAN JUAN, PUERTO RICO

Tabla 34 - NACIMIENTOS VIVOS POR MUNICIPIO DE OCURRENCIA, MUNICIPIO DE RESIDENCIA Y TASA
Table 34 - LIVE BIRTHS AND RATES BY MUNICIPALITY OF RESIDENCE AND OCCURRENCE
PUERTO RICO, 2006

MUNICIPIO MUNICIPALITY	OCURRENCIA OCCURRENCE		RESIDENCIA RESIDENCE	
	NÚMERO NUMBER	TASA RATE	NÚMERO NUMBER	TASA RATE
TOTAL	48,744	12.4	48,744	12.4
REGIÓN ARECIBO	5,434	11.1	5,832	12.0
ÁREA DE ARECIBO	2,445	8.6	3,207	11.3
ARECIBO	2,442	23.9	1,173	11.5
CAMUY	-	-	447	11.5
HATILLO	-	-	500	11.8
LARES	-	-	373	10.0
QUEBRADILLAS	2	0.1	319	11.6
UTUADO	1	-	395	11.4
ÁREA DE MANATÍ	2,989	14.6	2,625	12.8
BARCELONETA	1	-	320	13.9
CIALES	1	-	243	11.8
FLORIDA	-	-	163	10.7
MANATÍ	2,919	59.6	567	11.6
MOROVIS	1	-	477	14.7
VEGA BAJA	67	1.0	855	13.3
REGIÓN BAYAMÓN	5,321	8.3	8,240	12.9
ÁREA BARRANQUITAS	8	0.1	2,013	14.1
BARRANQUITAS	1	-	418	13.8
COMERÍO	-	-	270	13.9
COROZAL	1	-	536	13.9
NARANJITO	1	-	430	14.4
OROCOVIS	5	0.2	359	14.6
ÁREA DE BAYAMÓN	5,307	15.7	4,046	12.0
BAYAMÓN	5,302	23.9	2,582	11.7
TOA ALTA	1	-	936	12.1
VEGA ALTA	4	0.1	528	13.4
ÁREA DE CATAÑO	6	-	2,181	13.8
CATAÑO	1	-	378	14.0
DORADO	1	-	587	16.3
TOA BAJA	4	-	1,216	12.8
REGIÓN DE CAGUAS	7,094	11.9	7,779	13.0
ÁREA DE CAGUAS	3,174	10.6	3,930	13.1
AGUAS BUENAS	1	-	373	12.0
CAGUAS	3,171	22.2	1,913	13.4
GURABO	1	-	579	13.7
JUNCOS	-	-	545	13.6
SAN LORENZO	1	-	520	11.8
ÁREA DE CAYEY	1,918	15.7	1,565	12.8
AIBONITO	893	32.9	338	12.5
CAYEY	1,022	21.6	631	13.3
CIDRA	3	0.1	596	12.6
ÁREA DE HUMACAO	2,002	11.3	2,284	12.9
HUMACAO	1,998	33.0	735	12.1
LAS PIEDRAS	-	-	480	12.4
MAUNABO	-	-	161	12.7
NAGUABO	2	0.1	392	16.2
YABUCOA	2	-	516	12.8
REGIÓN MAYAGÜEZ	4,595	14.3	3,646	11.4
ÁREA DE MAYAGÜEZ	3,440	15.1	2,600	11.4
AÑASCO	-	-	363	12.1
CABO ROJO	3	0.1	595	11.4
HORMIGUEROS	-	-	182	10.5
LAS MARÍAS	1	0.1	115	9.6
MARICAO	-	-	95	15.1
MAYAGÜEZ	3,435	36.4	1,049	11.1

Tabla 34 - NACIMIENTOS VIVOS POR MUNICIPIO DE OCURRENCIA, MUNICIPIO DE RESIDENCIA Y TASA
Table 34 - LIVE BIRTHS AND RATES BY MUNICIPALITY OF RESIDENCE AND OCCURRENCE
PUERTO RICO, 2006

MUNICIPIO MUNICIPALITY	OCURRENCIA OCCURRENCE		RESIDENCIA RESIDENCE	
	NÚMERO NUMBER	TASA RATE	NÚMERO NUMBER	TASA RATE
RINCÓN	1	0.1	201	12.4
ÁREA DE SAN GERMÁN	1,155	12.5	1,046	11.3
LAJAS	1	-	318	11.5
SABANA GRANDE	2	0.1	300	10.9
SAN GERMÁN	1,152	30.7	428	11.4
SUB REGIÓN AGUADILLA	1,810	7.2	2,905	11.6
AGUADA	2	-	514	11.4
AGUADILLA	663	9.9	732	10.9
ISABELA	1	-	559	11.8
MOCA	1,144	26.2	562	12.9
SAN SEBASTIÁN	-	-	538	11.4
REGIÓN PONCE	7,988	13.3	7,992	13.3
ÁREA DE GUAYAMA	1,276	11.0	1,585	13.6
ARROYO	25	1.3	277	14.5
GUAYAMA	1,246	27.6	594	13.1
PATILLAS	-	-	243	12.1
SALINAS	5	0.2	471	14.7
ÁREA DE PONCE	6,063	16.7	4,863	13.4
ADJUNTAS	-	-	253	13.6
COAMO	-	-	536	13.7
JAYUYA	3	0.2	263	14.5
JUANA DÍAZ	2	-	669	12.7
PONCE	6,053	33.4	2,380	13.1
SANTA ISABEL	1	-	346	15.2
VILLALBA	4	0.1	416	14.0
ÁREA DE YAUCO	649	5.3	1,544	12.5
GUÁNICA	-	-	250	11.0
GUAYANILLA	-	-	332	14.0
PEÑUELAS	1	-	361	12.4
YAUCO	648	13.5	601	12.5
REGIÓN METROPOLITANA	15,397	17.5	10,407	11.8
ÁREA DE CAROLINA	1,261	3.6	4,213	12.0
CANÓVANAS	2	-	750	16.0
CAROLINA	1,255	6.7	2,187	11.7
LOÍZA	2	0.1	372	11.1
TRUJILLO ALTO	2	-	904	10.7
ÁREA DE SAN JUAN	14,136	26.7	6,194	11.7
GUAYNABO	3	-	1,168	11.4
SAN JUAN	14,133	33.1	5,026	11.8
SUB REGIÓN FAJARDO	1,105	7.5	1,795	12.2
CEIBA	-	-	152	8.4
CULEBRA	1	0.5	14	6.7
FAJARDO	1,028	24.5	523	12.5
LUQUILLO	2	0.1	268	13.1
RÍO GRANDE	2	-	694	12.4
VIEQUES	72	7.8	144	15.6
P R NO ESPECIFICADO	-	-	-	-
NO RESIDENTE	-	-	142	-
DESCONOCIDOS	-	-	6	-

FUENTE: DEPARTAMENTO DE SALUD, SECRETARÍA AUXILIAR DE PLANIFICACIÓN Y DESARROLLO, DIVISIÓN DE ANÁLISIS ESTADÍSTICO, SAN JUAN, PUERTO RICO
 SOURCE: DEPARTMENT OF HEALTH, AUXILIARY SECRETARIAT FOR PLANNING AND DEVELOPMENT, DIVISION OF STATISTICAL ANALYSIS, SAN JUAN, PUERTO RICO

Tabla 35 - NACIMIENTOS SIN CUIDADO PRENATAL EN EL PRIMER TRIMESTRE Y NACIMIENTOS BAJO PESO SIN CUIDADO EN EL PRIMER TRIMESTRE POR MUNICIPIO DE RESIDENCIA
Table 35 - LIVE BIRTHS WITHOUT PRENATAL CARE IN THE 1st TRIMESTER AND LIVE BIRTHS WITH LOW BIRTHWEIGHT WITHOUT PRENATAL CARE IN THE 1st TRIMESTER BY MUNICIPALITY OF RESIDENCE
PUERTO RICO, 2006

MUNICIPIO MUNICIPALITY	TOTAL SIN CUIDADO 1 ^{er} TRIM WITHOUT CARE 1 st TRIMESTER			PESO DE 5 LB. 8 OZ. O MENOS WEIGHT 5 POUNDS 8 OUNCES OR LESS			
	TOTAL	NÚMERO NUMBER	POR CIENTO PERCENT	NÚMERO NUMBER	POR CIENTO PERCENT	SIN CUIDA. 1 ^{er} TRIM WITHOUT CARE 1 st TRIM	POR CIENTO PERCENT
TOTAL	48,744	8,606	17.7	6,355	13.0	1,217	19.2
REGIÓN ARECIBO	5,832	784	13.4	673	11.5	116	17.2
ÁREA DE ARECIBO	3,207	437	13.6	371	11.6	51	13.7
ARECIBO	1,173	167	14.2	112	9.5	18	16.1
CAMUY	447	38	8.5	46	10.3	4	8.7
HATILLO	500	73	14.6	58	11.6	9	15.5
LARES	373	66	17.7	49	13.1	6	12.2
QUEBRADILLAS	319	39	12.2	59	18.5	9	15.3
UTUADO	395	54	13.7	47	11.9	5	10.6
ÁREA DE MANATÍ	2,625	347	13.2	302	11.5	65	21.5
BARCELONETA	320	52	16.3	42	13.1	7	16.7
CIALES	243	29	11.9	24	9.9	6	25.0
FLORIDA	163	20	12.3	29	17.8	6	20.7
MANATÍ	567	66	11.6	66	11.6	17	25.8
MOROVIS	477	46	9.6	53	11.1	9	17.0
VEGA BAJA	855	134	15.7	88	10.3	20	22.7
REGIÓN BAYAMÓN	8,240	1,538	18.7	1,043	12.7	204	19.6
ÁREA BARRANQUITAS	2,013	333	16.5	292	14.5	48	16.4
BARRANQUITAS	418	85	20.3	43	10.3	8	18.6
COMERÍO	270	52	19.3	41	15.2	6	14.6
COROZAL	536	63	11.8	86	16.0	13	15.1
NARANJITO	430	55	12.8	60	14.0	11	18.3
OROCOVIS	359	78	21.7	62	17.3	10	16.1
ÁREA DE BAYAMÓN	4,046	775	19.2	470	11.6	91	19.4
BAYAMÓN	2,582	523	20.3	285	11.0	56	19.6
TOA ALTA	936	147	15.7	125	13.4	21	16.8
VEGA ALTA	528	105	19.9	60	11.4	14	23.3
ÁREA DE CATAÑO	2,181	430	19.7	281	12.9	65	23.1
CATAÑO	378	103	27.2	67	17.7	24	35.8
DORADO	587	92	15.7	56	9.5	9	16.1
TOA BAJA	1,216	235	19.3	158	13.0	32	20.3
REGIÓN DE CAGUAS	7,779	1,405	18.1	1,090	14.0	187	17.2
ÁREA DE CAGUAS	3,930	721	18.3	583	14.8	108	18.5
AGUAS BUENAS	373	61	16.4	53	14.2	9	17.0
CAGUAS	1,913	372	19.4	273	14.3	45	16.5
GURABO	579	97	16.8	85	14.7	19	22.4
JUNCOS	545	99	18.2	74	13.6	12	16.2
SAN LORENZO	520	92	17.7	98	18.8	23	23.5
ÁREA DE CAYEY	1,565	317	20.3	185	11.8	29	15.7
AIBONITO	338	88	26.0	37	10.9	11	29.7
CAYEY	631	127	20.1	68	10.8	9	13.2
CIDRA	596	102	17.1	80	13.4	9	11.3
ÁREA DE HUMACAO	2,284	367	16.1	322	14.1	50	15.5
HUMACAO	735	135	18.4	111	15.1	22	19.8
LAS PIEDRAS	480	57	11.9	59	12.3	6	10.2
MAUNABO	161	27	16.8	19	11.8	1	5.3
NAGUABO	392	68	17.3	52	13.3	6	11.5
YABUCOA	516	80	15.5	81	15.7	15	18.5
REGIÓN MAYAGÜEZ	3,646	548	15.0	477	13.1	94	19.7
ÁREA DE MAYAGÜEZ	2,600	385	14.8	341	13.1	70	20.5
AÑASCO	363	38	10.5	34	9.4	3	8.8
CABO ROJO	595	72	12.1	86	14.5	11	12.8
HORMIGUEROS	182	30	16.5	15	8.2	3	20.0

Tabla 35 - NACIMIENTOS SIN CUIDADO PRENATAL EN EL PRIMER TRIMESTRE Y NACIMIENTOS BAJO PESO SIN CUIDADO EN EL PRIMER TRIMESTRE POR MUNICIPIO DE RESIDENCIA
Table 35 - LIVE BIRTHS WITHOUT PRENATAL CARE IN THE 1st TRIMESTER AND LIVE BIRTHS WITH LOW BIRTHWEIGHT WITHOUT PRENATAL CARE IN THE 1st TRIMESTER BY MUNICIPALITY OF RESIDENCE
PUERTO RICO, 2006

MUNICIPIO MUNICIPALITY	TOTAL	TOTAL SIN CUIDADO 1 ^{er} TRIM WITHOUT CARE 1 st TRIMESTER		PESO DE 5 LB. 8 OZ. O MENOS WEIGHT 5 POUNDS 8 OUNCES OR LESS			
		NÚMERO NUMBER	POR CIENTO PERCENT	NÚMERO NUMBER	POR CIENTO PERCENT	SIN CUIDA. 1 ^{er} TRIM WITHOUT CARE 1 st TRIM	POR CIENTO PERCENT
LAS MARÍAS	115	13	11.3	9	7.8	2	22.2
MARICAO	95	23	24.2	9	9.5	2	22.2
MAYAGÜEZ	1,049	184	17.5	156	14.9	41	26.3
RINCÓN	201	25	12.4	32	15.9	8	25.0
ÁREA DE SAN GERMÁN	1,046	163	15.6	136	13.0	24	17.6
LAJAS	318	59	18.6	40	12.6	8	20.0
SABANA GRANDE	300	49	16.3	38	12.7	7	18.4
SAN GERMÁN	428	55	12.9	58	13.6	9	15.5
SUB REGIÓN AGUADILLA	2,905	347	11.9	360	12.4	55	15.3
AGUADA	514	57	11.1	68	13.2	8	11.8
AGUADILLA	732	87	11.9	87	11.9	15	17.2
ISABELA	559	87	15.6	65	11.6	17	26.2
MOCA	562	48	8.5	77	13.7	8	10.4
SAN SEBASTIÁN	538	68	12.6	63	11.7	7	11.1
REGIÓN PONCE	7,992	1,558	19.5	1,117	14.0	244	21.8
ÁREA DE GUAYAMA	1,585	316	19.9	176	11.1	33	18.8
ARROYO	277	47	17.0	28	10.1	2	7.1
GUAYAMA	594	127	21.4	63	10.6	13	20.6
PATILLAS	243	42	17.3	26	10.7	3	11.5
SALINAS	471	100	21.2	59	12.5	15	25.4
ÁREA DE PONCE	4,863	968	19.9	708	14.6	168	23.7
ADJUNTAS	253	49	19.4	31	12.3	7	22.6
COAMO	536	88	16.4	63	11.8	13	20.6
JAYUYA	263	51	19.4	42	16.0	9	21.4
JUANA DÍAZ	669	167	25.0	100	14.9	25	25.0
PONCE	2,380	468	19.7	354	14.9	89	25.1
SANTA ISABEL	346	73	21.1	52	15.0	12	23.1
VILLALBA	416	72	17.3	66	15.9	13	19.7
ÁREA DE YAUCO	1,544	274	17.7	233	15.1	43	18.5
GUÁNICA	250	46	18.4	50	20.0	12	24.0
GUAYANILLA	332	55	16.6	55	16.6	9	16.4
PEÑUELAS	361	69	19.1	52	14.4	11	21.2
YAUCO	601	104	17.3	76	12.6	11	14.5
REGIÓN METROPOLITANA	10,407	2,027	19.5	1,332	12.8	257	19.3
ÁREA DE CAROLINA	4,213	837	19.9	553	13.1	94	17.0
CANÓVANAS	750	142	18.9	108	14.4	14	13.0
CAROLINA	2,187	446	20.4	249	11.4	46	18.5
LOÍZA	372	86	23.1	69	18.5	13	18.8
TRUJILLO ALTO	904	163	18.0	127	14.0	21	16.5
ÁREA DE SAN JUAN	6,194	1,190	19.2	779	12.6	163	20.9
GUAYNABO	1,168	177	15.2	143	12.2	29	20.3
SAN JUAN	5,026	1,013	20.2	636	12.7	134	21.1
SUB REGIÓN FAJARDO	1,795	324	18.1	237	13.2	49	20.7
CEIBA	152	31	20.4	16	10.5	1	6.3
CULEBRA	14	4	28.6	1	7.1	-	-
FAJARDO	523	79	15.1	70	13.4	12	17.1
LUQUILLO	268	46	17.2	32	11.9	9	28.1
RÍO GRANDE	694	133	19.2	95	13.7	21	22.1
VIEQUES	144	31	21.5	23	16.0	6	26.1
PR NO ESPECIFICADO	-	-	-	-	-	-	-
NO RESIDENTE	142	73	51.4	22	15.5	10	45.5
DESCONOCIDO	6	2	33.3	4	66.7	1	25.0

FUENTE: DEPARTAMENTO DE SALUD, SECRETARÍA AUXILIAR DE PLANIFICACIÓN Y DESARROLLO, DIVISIÓN DE ANÁLISIS ESTADÍSTICO, SAN JUAN, PUERTO RICO
 SOURCE: DEPARTMENT OF HEALTH, AUXILIARY SECRETARIAT FOR PLANNING AND DEVELOPMENT, DIVISION OF STATISTICAL ANALYSIS, SAN JUAN, PUERTO RICO

Tabla 36 - NACIMIENTOS VIVOS POR RESIDENCIA DE LA MADRE, LUGAR DE OCURRENCIA Y POR CIENTO DE NACIMIENTOS EN HOSPITALES
 Table 36 - LIVE BIRTHS BY RESIDENCE OF MOTHER, PLACE OF OCCURRENCE AND PERCENTAGE OF BIRTHS IN HOSPITALS
 PUERTO RICO, 2006

MUNICIPIO	TOTAL	LUGAR DE OCURENCIA - PLACE OF OCCURRENCE							% HOSPITALES	
		HOSPITALES - HOSPITALS			HOGAR	CLÍNICA \ OFIC MEDICO CLINIC \\ DOCTOR OFFIC	OTROS SITIOS OTHER PLACES	NO ESPEC.	% HOSPITALS	
		GOBIERNO GOVERNMENT	PRIVADO PRIVATE	TOTAL					TOTAL	PÚBLICOS GOVERNMENT
MUNICIPALITY					HOME			UNSPEC.		
TOTAL	48,744	15,055	33,529	48,584	3	1	150	6	99.7	31.0
REGIÓN ARECIBO	5,832	3,010	2,805	5,815	-	-	17	-	99.7	51.8
ÁREA DE ARECIBO	3,207	1,809	1,388	3,197	-	-	10	-	99.7	56.6
ARECIBO	1,173	619	551	1,170	-	-	3	-	99.7	52.9
CAMUY	447	238	209	447	-	-	-	-	100.0	53.2
HATILLO	500	304	196	500	-	-	-	-	100.0	60.8
LARES	373	265	106	371	-	-	2	-	99.5	71.4
QUEBRADILLAS	319	160	155	315	-	-	4	-	98.8	50.8
UTUADO	395	223	171	394	-	-	1	-	99.8	56.6
ÁREA DE MANATÍ	2,625	1,201	1,417	2,618	-	-	7	-	99.7	45.9
BARCELONETA	320	160	159	319	-	-	1	-	99.7	50.2
CIALES	243	144	98	242	-	-	1	-	99.6	59.5
FLORIDA	163	97	65	162	-	-	1	-	99.4	59.9
MANATÍ	567	267	299	566	-	-	1	-	99.8	47.2
MOROVIS	477	227	250	477	-	-	-	-	100.0	47.6
VEGA BAJA	855	306	546	852	-	-	3	-	99.7	35.9
REGIÓN BAYAMÓN	8,240	847	7,364	8,211	-	1	27	1	99.7	10.3
ÁREA BARRANQUITAS	2,013	206	1,803	2,009	-	1	3	-	99.8	10.3
BARRANQUITAS	418	24	393	417	-	-	1	-	99.8	5.8
COMERÍO	270	28	242	270	-	-	-	-	100.0	10.4
COROZAL	536	33	502	535	-	-	1	-	99.8	6.2
NARANJITO	430	32	397	429	-	-	1	-	99.8	7.5
OROCOVIS	359	89	269	358	-	1	-	-	99.7	24.9
ÁREA DE BAYAMÓN	4,046	466	3,564	4,030	-	-	16	-	99.6	11.6
BAYAMÓN	2,582	312	2,258	2,570	-	-	12	-	99.5	12.1
TOA ALTA	936	73	859	932	-	-	4	-	99.6	7.8
VEGA ALTA	528	81	447	528	-	-	-	-	100.0	15.3
ÁREA DE CATAÑO	2,181	175	1,997	2,172	-	-	8	1	99.6	8.1
CATAÑO	378	51	325	376	-	-	2	-	99.5	13.6
DORADO	587	31	555	586	-	-	1	-	99.8	5.3
TOA BAJA	1,216	93	1,117	1,210	-	-	5	1	99.6	7.7
REGIÓN DE CAGUAS	7,779	765	6,983	7,748	3	-	28	-	99.6	9.9
ÁREA DE CAGUAS	3,930	450	3,465	3,915	1	-	14	-	99.6	11.5
AGUAS BUENAS	373	24	348	372	-	-	1	-	99.7	6.5
CAGUAS	1,913	266	1,638	1,904	1	-	8	-	99.5	14.0
GURABO	579	94	482	576	-	-	3	-	99.5	16.3
JUNCOS	545	32	513	545	-	-	-	-	100.0	5.9
SAN LORENZO	520	34	484	518	-	-	2	-	99.6	6.6

Tabla 36 - NACIMIENTOS VIVOS POR RESIDENCIA DE LA MADRE, LUGAR DE OCURRENCIA Y POR CIENTO DE NACIMIENTOS EN HOSPITALES

Table 36 - LIVE BIRTHS BY RESIDENCE OF MOTHER, PLACE OF OCCURRENCE AND PERCENTAGE OF BIRTHS IN HOSPITALS

PUERTO RICO, 2006

MUNICIPIO MUNICIPALITY	TOTAL	LUGAR DE OCURRENCIA - PLACE OF OCCURRENCE							% HOSPITALES % HOSPITALS	
		HOSPITALES - HOSPITALS			HOGAR HOME	CLÍNICA \ OFIC MÉDICO CLINIC \ DOCTOR OFFIC	OTROS SITIOS OTHER PLACES	NO ESPEC. UNSPEC.	TOTAL	PÚBLICOS GOVERNMENT
		GOBIERNO GOVERNMENT	PRIVADO PRIVATE	TOTAL						
ÁREA DE CAYEY	1,565	77	1,482	1,559	-	-	6	-	99.6	4.9
AIBONITO	338	20	317	337	-	-	1	-	99.7	5.9
CAYEY	631	18	609	627	-	-	4	-	99.4	2.9
CIDRA	596	39	556	595	-	-	1	-	99.8	6.6
ÁREA DE HUMACAO	2,284	238	2,036	2,274	2	-	8	-	99.6	10.5
HUMACAO	735	40	692	732	-	-	3	-	99.6	5.5
LAS PIEDRAS	480	23	455	478	-	-	2	-	99.6	4.8
MAUNABO	161	84	77	161	-	-	-	-	100.0	52.2
NAGUABO	392	62	327	389	-	-	3	-	99.2	15.9
YABUCOA	516	29	485	514	2	-	-	-	99.6	5.6
REGIÓN MAYAGÜEZ	3,646	1,452	2,185	3,637	-	-	9	-	99.8	39.9
ÁREA DE MAYAGÜEZ	2,600	1,111	1,482	2,593	-	-	7	-	99.7	42.9
AÑASCO	363	171	192	363	-	-	-	-	100.0	47.1
CABO ROJO	595	316	277	593	-	-	2	-	99.7	53.3
HORMIGUEROS	182	58	123	181	-	-	1	-	99.5	32.0
LAS MARÍAS	115	54	60	114	-	-	1	-	99.1	47.4
MARICAO	95	52	43	95	-	-	-	-	100.0	54.7
MAYAGÜEZ	1,049	356	692	1,048	-	-	1	-	99.9	34.0
RINCÓN	201	104	95	199	-	-	2	-	99.0	52.3
ÁREA DE SAN GERMÁN	1,046	341	703	1,044	-	-	2	-	99.8	32.7
LAJAS	318	104	213	317	-	-	1	-	99.7	32.8
SABANA GRANDE	300	94	205	299	-	-	1	-	99.7	31.4
SAN GERMÁN	428	143	285	428	-	-	-	-	100.0	33.4
SUBREGIÓN AGUADILLA	2,905	1,185	1,714	2,899	-	-	6	-	99.8	40.9
AGUADA	514	251	261	512	-	-	2	-	99.6	49.0
AGUADILLA	732	293	438	731	-	-	1	-	99.9	40.1
ISABELA	559	266	293	559	-	-	-	-	100.0	47.6
MOCA	562	170	390	560	-	-	2	-	99.6	30.4
SAN SEBASTIÁN	538	205	332	537	-	-	1	-	99.8	38.2
REGIÓN PONCE	7,992	3,311	4,663	7,974	-	-	16	2	99.8	41.5
ÁREA DE GUAYAMA	1,585	1,092	491	1,583	-	-	2	-	99.9	69.0
ARROYO	277	178	99	277	-	-	-	-	100.0	64.3
GUAYAMA	594	498	96	594	-	-	-	-	100.0	83.8
PATILLAS	243	189	53	242	-	-	1	-	99.6	78.1
SALINAS	471	227	243	470	-	-	1	-	99.8	48.3

Tabla 36 - NACIMIENTOS VIVOS POR RESIDENCIA DE LA MADRE, LUGAR DE OCURRENCIA Y POR CIENTO DE NACIMIENTOS EN HOSPITALES
Table 36 - LIVE BIRTHS BY RESIDENCE OF MOTHER, PLACE OF OCCURRENCE AND PERCENTAGE OF BIRTHS IN HOSPITALS
PUERTO RICO, 2006

MUNICIPIO MUNICIPALITY	TOTAL	LUGAR DE OCURRENCIA - PLACE OF OCCURRENCE							% HOSPITALES % HOSPITALS	
		HOSPITALES - HOSPITALS			HOGAR HOME	CLÍNICA \ OFIC MÉDICO CLINIC \ DOCTOR OFFIC	OTROS SITIOS OTHER PLACES	NO ESPEC. UNSPEC.	TOTAL	PÚBLICOS GOVERNMENT
		GOBIERNO GOVERNMENT	PRIVADO PRIVATE	TOTAL						
ÁREA DE PONCE	4,863	1,365	3,484	4,849	-	-	12	2	99.7	28.2
ADJUNTAS	253	88	165	253	-	-	-	-	100.0	34.8
COAMO	536	146	389	535	-	-	1	-	99.8	27.3
JAYUYA	263	133	130	263	-	-	-	-	100.0	50.6
JUANA DÍAZ	669	139	526	665	-	-	2	2	99.4	20.9
PONCE	2,380	614	1,761	2,375	-	-	5	-	99.8	25.9
SANTA ISABEL	346	60	285	345	-	-	1	-	99.7	17.4
VILLALBA	416	185	228	413	-	-	3	-	99.3	44.8
ÁREA DE YAUCO	1,544	854	688	1,542	-	-	2	-	99.9	55.4
GUÁNICA	250	173	77	250	-	-	-	-	100.0	69.2
GUAYANILLA	332	172	160	332	-	-	-	-	100.0	51.8
PEÑUELAS	361	126	234	360	-	-	1	-	99.7	35.0
YAUCO	601	383	217	600	-	-	1	-	99.8	63.8
REGIÓN METROPOLITANA	10,407	3,221	7,150	10,371	-	-	33	3	99.7	31.1
ÁREA DE CAROLINA	4,213	1,354	2,845	4,199	-	-	13	1	99.7	32.3
CANÓVANAS	750	297	449	746	-	-	4	-	99.5	39.8
CAROLINA	2,187	596	1,585	2,181	-	-	5	1	99.7	27.3
LOÍZA	372	251	120	371	-	-	1	-	99.7	67.7
TRUJILLO ALTO	904	210	691	901	-	-	3	-	99.7	23.3
ÁREA DE SAN JUAN	6,194	1,867	4,305	6,172	-	-	20	2	99.6	30.3
GUAYNABO	1,168	117	1,046	1,163	-	-	5	-	99.6	10.1
SAN JUAN	5,026	1,750	3,259	5,009	-	-	15	2	99.7	34.9
SUBREGIÓN FAJARDO	1,795	1,235	547	1,782	-	-	13	-	99.3	69.3
CEIBA	152	119	32	151	-	-	1	-	99.3	78.8
CULEBRA	14	11	2	13	-	-	1	-	92.9	84.6
FAJARDO	523	426	93	519	-	-	4	-	99.2	82.1
LUQUILLO	268	185	79	264	-	-	4	-	98.5	70.1
RÍO GRANDE	694	362	329	691	-	-	3	-	99.6	52.4
VIEQUES	144	132	12	144	-	-	-	-	100.0	91.7
P R NO ESPECIFICADO	-	-	-	-	-	-	-	-	-	-
NO RESIDENTE	142	25	116	141	-	-	1	-	99.3	17.7
ISLAS VÍRGENES	7	2	5	7	-	-	-	-	100.0	28.6
REPÚBLICA DOMINICANA	5	1	4	5	-	-	-	-	100.0	20.0
OTROS PAISES	130	22	107	129	-	-	1	-	99.2	17.1
DESCONOCIDOS	6	4	2	6	-	-	-	-	100.0	66.7

FUENTE: DEPARTAMENTO DE SALUD, SECRETARÍA AUXILIAR DE PLANIFICACIÓN Y DESARROLLO, DIVISIÓN DE ANÁLISIS ESTADÍSTICO, SAN JUAN, PUERTO RICO

SOURCE: DEPARTMENT OF HEALTH, AUXILIARY SECRETARIAT FOR PLANNING AND DEVELOPMENT, DIVISION OF STATISTICAL ANALYSIS, SAN JUAN, PUERTO RICO

Tabla 37 - NACIMIENTOS POR MÉTODO DEL PARTO
Table 37 - LIVE BIRTHS BY METHOD OF DELIVERY
PUERTO RICO, 2005 y 2006

MÉTODO DEL PARTO METHOD OF DELIVERY	2005		2006	
	Número Number	Por Ciento Percent	Número Number	Por Ciento Percent
TOTAL NACIMIENTOS VIVOS				
TOTAL LIVE BIRTHS	50,687	100.0	48,744	100.0
Partos Vaginales	25,275	49.9	24,039	49.3
Cesáreas Primarias	16,681	32.9	15,005	30.8
Cesáreas Repetidas	7,709	15.2	8,558	17.6
Vaginal Fórceps	171	0.3	151	0.3
Vaginal Extracción al Vacío	837	1.7	989	2.0
No Especificado	14	-	2	-

FUENTE: DEPARTAMENTO DE SALUD, SECRETARÍA AUXILIAR DE PLANIFICACIÓN Y DESARROLLO, DIVISIÓN DE ANÁLISIS ESTADÍSTICO, SAN JUAN, PUERTO RICO

SOURCE: DEPARTMENT OF HEALTH, AUXILIARY SECRETARIAT FOR PLANNING AND DEVELOPMENT, DIVISION OF STATISTICAL ANALYSIS, SAN JUAN, PUERTO RICO

Tabla 38 - CONDICIONES ANORMALES DEL RECIÉN NACIDO
Table 38 - ABNORMAL CONDITIONS OF THE NEWBORN
PUERTO RICO, 2006

TOTAL CONDICIONES ANORMALES			
TOTAL ABNORMAL CONDITIONS	NO	SI*	DESCONOCIDO
CONDICIONES ANORMALES RECIÉN NACIDO	42,960	5,784	-
VENTILACIÓN ARTIFICIAL DESPUÉS DEL PARTO		792	
VENTILACIÓN ARTIFICIAL > SEIS HORAS		1,108	
ADMISIÓN A NICU		4,142	
TERAPIA DE REEMPLAZO DEL SURFACTANTE		745	
ANTIBIÓTICO POR SOSPECHA DE SEPSIS		5,041	
CONVULSIONES O DISFUSIÓN NEUROLÓGICA		87	
LESIÓN SIGNIFICATIVA AL NACER		231	

* NOTA - CADA EXPEDIENTE PUEDE TENER MÁS DE UNA CONDICIÓN

FUENTE: DEPARTAMENTO DE SALUD, SECRETARÍA AUXILIAR DE PLANIFICACIÓN Y DESARROLLO, DIVISIÓN DE ANÁLISIS ESTADÍSTICO, SAN JUAN, PUERTO RICO
 SOURCE: DEPARTMENT OF HEALTH, AUXILIARY SECRETARIAT FOR PLANNING AND DEVELOPMENT, DIVISION OF STATISTICAL ANALYSIS, SAN JUAN, PUERTO RICO

Tabla 39 - ANOMALÍAS CONGÉNITAS EN NACIMIENTOS VIVOS
Table 39 - CONGENITAL ANOMALIES IN LIVE BIRTHS
PUERTO RICO, 2006

TOTAL ANOMALÍAS CONGÉNITAS			
TOTAL CONGENITAL ANOMALIES	NO	SI*	DESCONOCIDO
ANOMALÍAS CONGÉNITAS DEL NIÑO	48,478	266	-
ANENCEFALIA		11	
ESPINA BÍFIDA/MENINGOCELE		11	
ENFERMEDAD CARDÍACA CONGÉNITA CIANÓTICA		43	
HERNIA DIAFRAGMÁTICA CONGÉNITA		14	
ONFALOCELE		25	
GASTROSQUISIS		11	
AMPUTACIÓN CONGÉNITA DE EXTREMIDADES		6	
EQUINOVARUS (PIE EQUINO)		23	
LABIO FISURADO CON O SIN PALADAR FISURADO		26	
PALADAR FISURADO SOLO		20	
SÍNDROME DOWN CARIOTIPO CONFIRMADO		8	
SÍNDROME DOWN CARIOTIPO PENDIENTE		48	
DESORDEN CROMOSÓMICO CARIOTIPO CONFIRMADO		5	
DESORDEN CROMOSÓMICO CARIOTIPO PENDIENTE		26	
HIPOSPADIA		40	

* NOTA - CADA EXPEDIENTE PUEDE TENER MÁS DE UNA CONDICIÓN

FUENTE: DEPARTAMENTO DE SALUD, SECRETARÍA AUXILIAR DE PLANIFICACIÓN Y DESARROLLO, DIVISIÓN DE ANÁLISIS ESTADÍSTICO, SAN JUAN, PUERTO RICO
 SOURCE: DEPARTMENT OF HEALTH, AUXILIARY SECRETARIAT FOR PLANNING AND DEVELOPMENT, DIVISION OF STATISTICAL ANALYSIS, SAN JUAN, PUERTO RICO

**Mortalidad
General**



Tabla 40 - MORTALIDAD GENERAL POR MES DE OCURRENCIA
Table 40 - GENERAL MORTALITY BY MONTH OF OCCURRENCE
PUERTO RICO, 2004 - 2006

MES MONTH	2006				2005				2004			
	TOTAL	%	HOMBRES MALES	MUJERES FEMALES	TOTAL	%	HOMBRES MALES	MUJERES FEMALES	TOTAL	%	HOMBRES MALES	MUJERES FEMALES
TOTAL	28,589	100	15,913	12,676	29,702	100	16,479	13,223	29,066	100	16,128	12,938
ENERO - JANUARY	2,387	8.3	1,293	1,094	2,947	9.9	1,620	1,327	2,685	9.2	1,504	1,181
FEBRERO - FEBRUARY	2,259	7.9	1,252	1,007	2,569	8.6	1,455	1,114	2,513	8.6	1,431	1,082
MARZO - MARCH	2,533	8.9	1,463	1,070	2,590	8.7	1,431	1,159	2,499	8.6	1,364	1,135
ABRIL - APRIL	2,473	8.7	1,355	1,118	2,395	8.1	1,297	1,098	2,398	8.3	1,354	1,044
MAYO - MAY	2,354	8.2	1,264	1,090	2,469	8.3	1,374	1,095	2,398	8.3	1,306	1,092
JUNIO - JUNE	2,237	7.8	1,228	1,009	2,440	8.2	1,378	1,062	2,439	8.4	1,334	1,105
JULIO - JULY	2,317	8.1	1,292	1,025	2,355	7.9	1,288	1,067	2,324	8.0	1,292	1,032
AGOSTO - AUGUST	2,427	8.5	1,376	1,051	2,392	8.1	1,301	1,091	2,276	7.8	1,229	1,047
SEPTIEMBRE - SEPTEMBER	2,334	8.2	1,312	1,022	2,383	8.0	1,331	1,052	2,189	7.5	1,205	984
OCTUBRE - OCTOBER	2,408	8.4	1,368	1,040	2,362	8.0	1,287	1,075	2,291	7.9	1,278	1,013
NOVIEMBRE - NOVEMBER	2,427	8.5	1,343	1,084	2,340	7.9	1,310	1,030	2,344	8.1	1,322	1,022
DICIEMBRE - DECEMBER	2,433	8.5	1,367	1,066	2,460	8.3	1,407	1,053	2,710	9.3	1,509	1,201

FUENTE: DEPARTAMENTO DE SALUD, SECRETARÍA AUXILIAR DE PLANIFICACIÓN Y DESARROLLO, DIVISIÓN DE ANÁLISIS ESTADÍSTICO, SAN JUAN, PUERTO RICO

SOURCE: DEPARTMENT OF HEALTH, AUXILIARY SECRETARIAT FOR PLANNING AND DEVELOPMENT, DIVISION OF STATISTICAL ANALYSIS, SAN JUAN, PUERTO RICO

Tabla 41 - DEFUNCIONES POR REGIONES DE SALUD, MUNICIPIO DE RESIDENCIA Y GRUPOS DE EDAD
Table 41 - DEATHS BY HEALTH REGIONS, MUNICIPALITY OF RESIDENCE AND AGE GROUPS
PUERTO RICO, 2006

Pag. 1 de 6

MUNICIPIO MUNICIPALITY	EDAD - AGE											
	TOTAL	<1	1	2	3	4	5 - 9	10 - 14	15 - 19	20 - 24	25 - 29	30 - 34
TOTAL	28,589	442	22	11	6	6	22	37	203	428	427	391
REGIÓN ARECIBO	3,492	43	2	2	-	-	4	7	20	41	38	50
ÁREA DE ARECIBO	2,080	24	1	1	-	-	2	4	11	20	16	21
ARECIBO	865	12	1	-	-	-	-	1	3	10	10	6
CAMUY	243	5	-	-	-	-	-	2	3	2	-	2
HATILLO	276	1	-	-	-	-	-	-	2	4	1	2
LARES	230	2	-	1	-	-	-	-	1	3	2	3
QUEBRADILLAS	197	3	-	-	-	-	1	1	-	1	1	4
UTUADO	269	1	-	-	-	-	1	-	2	-	2	4
ÁREA DE MANATÍ	1,412	19	1	1	-	-	2	3	9	21	22	29
BARCELONETA	165	1	-	-	-	-	-	1	4	7	2	3
CIALES	143	1	-	-	-	-	-	-	1	1	2	2
FLORIDA	100	2	-	-	-	-	-	-	-	1	1	1
MANATÍ	345	2	-	1	-	-	-	1	2	5	6	7
MOROVIS	182	5	1	-	-	-	-	-	1	1	2	4
VEGA BAJA	477	8	-	-	-	-	2	1	1	6	9	12
REGIÓN BAYAMÓN	4,276	57	2	2	-	1	1	4	34	79	83	54
ÁREA BARRANQUITAS	901	12	-	1	-	1	-	1	14	22	12	7
BARRANQUITAS	170	3	-	-	-	-	-	-	1	6	2	2
COMERÍO	146	1	-	-	-	-	-	-	2	1	3	2
COROZAL	242	2	-	1	-	1	-	1	6	9	3	1
NARANJITO	193	2	-	-	-	-	-	-	3	4	2	-
OROCOVIS	150	4	-	-	-	-	-	-	2	2	2	2
ÁREA DE BAYAMÓN	2,299	29	1	-	-	-	1	3	12	37	43	32
BAYAMÓN	1,717	16	1	-	-	-	1	2	6	26	30	25
TOA ALTA	329	11	-	-	-	-	-	-	6	9	9	3
VEGA ALTA	253	2	-	-	-	-	-	1	-	2	4	4
ÁREA DE CATAÑO	1,076	16	1	1	-	-	-	-	8	20	28	15
CATAÑO	220	1	-	-	-	-	-	-	2	4	10	4
DORADO	239	8	-	-	-	-	-	-	3	5	4	2
TOA BAJA	617	7	1	1	-	-	-	-	3	11	14	9

Tabla 41 - DEFUNCIONES POR REGIONES DE SALUD, MUNICIPIO DE RESIDENCIA Y GRUPOS DE EDAD
Table 41 - DEATHS BY HEALTH REGIONS, MUNICIPALITY OF RESIDENCE AND AGE GROUPS
PUERTO RICO, 2006

Pag. 2 de 6

MUNICIPIO MUNICIPALITY	EDAD - AGE											
	TOTAL	<1	1	2	3	4	5 - 9	10 - 14	15 - 19	20 - 24	25 - 29	30 - 34
REGIÓN DE CAGUAS	3,994	76	1	1	1	2	6	5	30	74	66	59
ÁREA DE CAGUAS	2,080	38	1	1	-	1	6	2	16	37	38	36
AGUAS BUENAS	182	5	-	-	-	-	2	-	-	1	5	3
CAGUAS	1,062	20	1	-	-	1	2	1	8	21	16	16
GURABO	259	4	-	-	-	-	1	-	3	6	6	2
JUNCOS	272	7	-	1	-	-	1	1	2	7	7	9
SAN LORENZO	305	2	-	-	-	-	-	-	3	2	4	6
ÁREA DE CAYEY	766	20	-	-	-	1	-	1	8	19	16	12
AIBONITO	178	5	-	-	-	-	-	-	-	-	-	2
CAYEY	332	9	-	-	-	1	-	1	4	9	9	4
CIDRA	256	6	-	-	-	-	-	-	4	10	7	6
ÁREA DE HUMACAO	1,148	18	-	-	1	-	-	2	6	18	12	11
HUMACAO	423	6	-	-	1	-	-	1	2	9	4	2
LAS PIEDRAS	208	6	-	-	-	-	-	-	-	3	4	5
MAUNABO	97	-	-	-	-	-	-	-	-	1	-	-
NAGUABO	202	3	-	-	-	-	-	1	-	2	1	2
YABUCOA	218	3	-	-	-	-	-	-	4	3	3	2
REGIÓN MAYAGÜEZ	2,660	44	3	-	1	-	3	2	10	20	11	25
ÁREA DE MAYAGÜEZ	1,889	22	2	-	-	-	2	2	8	16	11	18
AÑASCO	206	-	1	-	-	-	-	-	2	3	-	1
CABO ROJO	425	5	1	-	-	-	-	1	2	2	2	3
HORMIGUEROS	153	2	-	-	-	-	-	-	-	-	-	3
LAS MARÍAS	62	1	-	-	-	-	-	1	1	1	-	1
MARICAO	32	2	-	-	-	-	-	-	-	-	1	-
MAYAGÜEZ	883	7	-	-	-	-	2	-	3	8	7	9
RINCÓN	128	5	-	-	-	-	-	-	-	2	1	1
ÁREA DE SAN GERMÁN	771	22	1	-	1	-	1	-	2	4	-	7
LAJAS	212	5	-	-	-	-	-	-	-	-	-	-
SABANA GRANDE	233	7	-	-	-	-	-	-	2	1	-	2
SAN GERMÁN	326	10	1	-	1	-	1	-	-	3	-	5
SUB REGIÓN AGUADILLA	1,736	24	1	-	-	-	-	4	10	11	15	14
AGUADA	255	5	-	-	-	-	-	-	4	3	-	2
AGUADILLA	521	9	-	-	-	-	-	-	2	2	4	5
ISABELA	346	4	-	-	-	-	-	3	2	2	2	3
MOCA	229	4	1	-	-	-	-	-	-	1	4	2
SAN SEBASTIÁN	385	2	-	-	-	-	-	1	2	3	5	2
REGIÓN PONCE	4,364	79	4	2	3	2	3	6	41	68	63	61
ÁREA DE GUAYAMA	847	18	-	-	-	-	-	1	9	11	9	16
ARROYO	144	1	-	-	-	-	-	-	2	2	5	4
GUAYAMA	328	10	-	-	-	-	-	-	3	7	4	7
PATILLAS	142	1	-	-	-	-	-	1	2	1	-	1
SALINAS	233	6	-	-	-	-	-	-	2	1	-	4

Tabla 41 - DEFUNCIONES POR REGIONES DE SALUD, MUNICIPIO DE RESIDENCIA Y GRUPOS DE EDAD
Table 41 - DEATHS BY HEALTH REGIONS, MUNICIPALITY OF RESIDENCE AND AGE GROUPS
PUERTO RICO, 2006

Pag. 3 de 6

MUNICIPIO MUNICIPALITY	EDAD - AGE											
	TOTAL	<1	1	2	3	4	5 - 9	10 - 14	15 - 19	20 - 24	25 - 29	30 - 34
ÁREA DE PONCE	2,612	43	3	2	2	1	2	4	24	46	44	33
ADJUNTAS	125	1	-	-	-	-	-	-	1	4	-	2
COAMO	246	5	-	-	-	-	-	-	1	2	6	2
JAYUYA	106	2	-	-	-	-	-	-	1	1	-	1
JUANA DÍAZ	342	8	-	-	1	-	-	1	5	8	6	4
PONCE	1,437	19	2	1	1	1	2	2	13	26	26	19
SANTA ISABEL	185	4	-	1	-	-	-	1	1	3	4	4
VILLALBA	171	4	1	-	-	-	-	-	2	2	2	1
ÁREA DE YAUCO	905	18	1	-	1	1	1	1	8	11	10	12
GUÁNICA	176	1	1	-	1	-	-	-	-	-	4	1
GUAYANILLA	193	4	-	-	-	-	1	1	5	3	1	3
PEÑUELAS	146	5	-	-	-	-	-	-	1	1	-	2
YAUCO	390	8	-	-	-	1	-	-	2	7	5	6
REGIÓN METROPOLITANA	6,793	102	9	3	1	1	5	7	52	120	135	107
ÁREA DE CAROLINA	2,262	36	3	1	1	1	2	2	23	46	50	33
CANÓVANAS	330	10	1	1	1	-	-	-	5	13	10	6
CAROLINA	1,291	19	-	-	-	1	2	2	13	13	22	16
LOÍZA	197	3	-	-	-	-	-	-	3	12	10	7
TRUJILLO ALTO	444	4	2	-	-	-	-	-	2	8	8	4
ÁREA DE SAN JUAN	4,531	66	6	2	-	-	3	5	29	74	85	74
GUAYNABO	710	7	2	-	-	-	-	-	8	11	9	11
SAN JUAN	3,821	59	4	2	-	-	3	5	21	63	76	63
SUB REGIÓN FAJARDO	1,042	13	-	1	-	-	-	2	6	11	11	16
CEIBA	119	1	-	-	-	-	-	-	-	1	2	2
CULEBRA	8	-	-	-	-	-	-	-	-	-	-	-
FAJARDO	324	4	-	-	-	-	-	2	3	4	1	7
LUQUILLO	150	1	-	-	-	-	-	-	-	2	2	1
RÍO GRANDE	354	5	-	1	-	-	-	-	3	3	5	4
VIEQUES	87	2	-	-	-	-	-	-	-	1	1	2
P R NO ESPECIFICADO	-	-	-	-	-	-	-	-	-	-	-	-
NO RESIDENTE	138	4	-	-	-	-	-	-	-	4	3	3
CANADÁ	5	-	-	-	-	-	-	-	-	-	-	-
CUBA	1	-	-	-	-	-	-	-	-	-	-	-
ESTADOS UNIDOS	88	2	-	-	-	-	-	-	-	3	2	3
GUAM	-	-	-	-	-	-	-	-	-	-	-	-
ISLAS VÍRGENES	18	1	-	-	-	-	-	-	-	-	-	-
MÉXICO	-	-	-	-	-	-	-	-	-	-	-	-
REPÚBLICA DOMINICANA	11	-	-	-	-	-	-	-	-	1	1	-
OTROS PAISES	15	1	-	-	-	-	-	-	-	-	-	-
DESCONOCIDOS	94	-	-	-	-	-	-	-	-	-	2	2

Tabla 41 - DEFUNCIONES POR REGIONES DE SALUD, MUNICIPIO DE RESIDENCIA Y GRUPOS DE EDAD
Table 41 - DEATHS BY HEALTH REGIONS, MUNICIPALITY OF RESIDENCE AND AGE GROUPS
PUERTO RICO, 2006

Pag. 4 de 6

MUNICIPIO MUNICIPALITY	EDAD - AGE											NO ESP.
	35 - 39	40 - 44	45 - 49	50 - 54	55 - 59	60 - 64	65 - 69	70 - 74	75 - 79	80 - 84	85 +	UNSPEC.
TOTAL	508	692	931	1,142	1,642	2,125	2,376	2,889	3,293	3,933	6,994	69
REGIÓN ARECIBO	59	73	101	136	218	277	323	376	395	534	793	-
ÁREA DE ARECIBO	32	36	54	78	121	161	194	226	244	326	508	-
ARECIBO	10	16	21	27	43	77	90	99	110	138	191	-
CAMUY	7	6	5	12	12	13	26	21	27	48	52	-
HATILLO	3	3	8	13	21	17	23	31	31	40	76	-
LARES	1	2	4	12	15	17	11	23	32	36	65	-
QUEBRADILLAS	4	4	4	4	14	21	18	24	16	25	52	-
UTUADO	7	5	12	10	16	16	26	28	28	39	72	-
ÁREA DE MANATÍ	27	37	47	58	97	116	129	150	151	208	285	-
BARCELONETA	-	5	4	9	11	13	16	18	18	21	32	-
CIALES	3	5	5	9	11	10	12	15	22	15	29	-
FLORIDA	1	3	2	6	5	14	7	7	12	16	22	-
MANATÍ	9	7	11	12	28	29	28	36	29	55	77	-
MOROVIS	3	8	3	6	17	13	21	19	20	24	34	-
VEGA BAJA	11	9	22	16	25	37	45	55	50	77	91	-
REGIÓN BAYAMÓN	78	123	171	172	240	302	378	444	533	533	984	1
ÁREA BARRANQUITAS	18	19	38	42	40	59	74	86	97	118	240	-
BARRANQUITAS	6	7	7	11	6	12	19	13	19	19	37	-
COMERÍO	3	1	7	5	10	10	16	8	12	23	42	-
COROZAL	4	6	15	10	12	15	16	31	19	40	50	-
NARANJITO	2	3	7	11	8	13	7	20	26	25	60	-
OROCOVIS	3	2	2	5	4	9	16	14	21	11	51	-
ÁREA DE BAYAMÓN	37	62	94	92	128	166	205	241	293	280	542	1
BAYAMÓN	29	45	76	64	90	111	146	190	215	219	424	1
TOA ALTA	4	11	9	19	24	28	27	31	43	33	62	-
VEGA ALTA	4	6	9	9	14	27	32	20	35	28	56	-
ÁREA DE CATAÑO	23	42	39	38	72	77	99	117	143	135	202	-
CATAÑO	6	11	8	7	18	14	19	20	29	29	38	-
DORADO	5	11	8	6	16	22	25	28	30	21	45	-
TOA BAJA	12	20	23	25	38	41	55	69	84	85	119	-
REGIÓN DE CAGUAS	82	101	122	149	209	313	333	413	418	537	996	-
ÁREA DE CAGUAS	31	54	58	76	114	172	162	234	217	280	506	-
AGUAS BUENAS	4	5	7	9	8	16	17	18	15	24	43	-
CAGUAS	11	24	25	37	54	89	85	133	115	151	252	-
GURABO	6	5	9	5	16	24	21	23	34	29	65	-
JUNCOS	6	11	10	6	14	23	18	32	25	35	57	-
SAN LORENZO	4	9	7	19	22	20	21	28	28	41	89	-
ÁREA DE CAYEY	21	24	23	26	35	62	56	65	80	107	190	-
AIBONITO	5	9	3	3	9	17	17	22	15	27	44	-

Tabla 41 - DEFUNCIONES POR REGIONES DE SALUD, MUNICIPIO DE RESIDENCIA Y GRUPOS DE EDAD

Table 41 - DEATHS BY HEALTH REGIONS, MUNICIPALITY OF RESIDENCE AND AGE GROUPS

PUERTO RICO, 2006

Pag. 5 de 6

MUNICIPIO MUNICIPALITY	EDAD - AGE											NO ESP.
	35 - 39	40 - 44	45 - 49	50 - 54	55 - 59	60 - 64	65 - 69	70 - 74	75 - 79	80 - 84	85 +	UNSPEC.
CAYEY	10	6	12	11	12	23	21	26	36	52	86	-
CIDRA	6	9	8	12	14	22	18	17	29	28	60	-
ÁREA DE HUMACAO	30	23	41	47	60	79	115	114	121	150	300	-
HUMACAO	10	8	13	13	20	33	38	50	46	63	104	-
LAS PIEDRAS	7	4	8	11	10	11	17	25	24	19	54	-
MAUNABO	3	1	2	6	5	9	7	11	11	10	31	-
NAGUABO	6	7	8	8	13	9	26	16	18	25	57	-
YABUCOA	4	3	10	9	12	17	27	12	22	33	54	-
REGIÓN MAYAGÜEZ	37	39	68	110	142	201	223	298	331	376	716	-
ÁREA DE MAYAGÜEZ	31	32	56	76	93	136	156	218	236	274	500	-
AÑASCO	8	7	9	9	6	18	17	21	33	20	51	-
CABO ROJO	5	6	9	21	24	39	39	49	50	62	105	-
HORMIGUEROS	-	3	3	4	6	15	16	17	19	20	45	-
LAS MARÍAS	2	2	1	1	4	3	8	11	2	6	17	-
MARICAO	1	-	1	2	3	2	2	4	4	3	7	-
MAYAGÜEZ	13	11	30	36	43	53	63	99	109	146	244	-
RINCÓN	2	3	3	3	7	6	11	17	19	17	31	-
ÁREA DE SAN GERMÁN	6	7	12	34	49	65	67	80	95	102	216	-
LAJAS	-	3	4	6	15	17	18	18	36	29	61	-
SABANA GRANDE	2	-	3	10	17	24	24	31	29	23	58	-
SAN GERMÁN	4	4	5	18	17	24	25	31	30	50	97	-
SUB REGIÓN AGUADILLA	27	29	43	77	114	132	156	185	242	249	403	-
AGUADA	6	3	6	10	19	17	24	26	24	37	69	-
AGUADILLA	10	9	18	22	34	35	43	65	83	61	119	-
ISABELA	6	4	5	19	21	31	29	30	50	59	76	-
MOCA	1	4	6	8	15	22	17	21	37	36	50	-
SAN SEBASTIÁN	4	9	8	18	25	27	43	43	48	56	89	-
REGIÓN PONCE	69	98	124	163	248	331	368	435	502	614	1,077	3
ÁREA DE GUAYAMA	18	21	22	41	54	67	70	84	82	119	205	-
ARROYO	2	1	4	9	11	8	19	8	13	22	33	-
GUAYAMA	7	10	8	14	18	33	22	31	29	54	71	-
PATILLAS	3	3	2	8	9	9	9	13	20	16	44	-
SALINAS	6	7	8	10	16	17	20	32	20	27	57	-
ÁREA DE PONCE	43	58	68	86	140	203	223	261	320	359	644	3
ADJUNTAS	1	4	5	2	2	7	9	13	19	22	33	-
COAMO	6	10	9	11	17	14	21	29	27	30	56	-
JAYUYA	-	2	2	7	4	14	5	14	15	15	23	-
JUANA DÍAZ	3	6	8	13	20	30	37	44	40	45	63	-
PONCE	30	26	31	42	82	103	122	122	184	207	373	3
SANTA ISABEL	1	5	7	4	6	21	13	22	15	21	52	-
VILLALBA	2	5	6	7	9	14	16	17	20	19	44	-

Tabla 41 - DEFUNCIONES POR REGIONES DE SALUD, MUNICIPIO DE RESIDENCIA Y GRUPOS DE EDAD

Table 41 - DEATHS BY HEALTH REGIONS, MUNICIPALITY OF RESIDENCE AND AGE GROUPS

PUERTO RICO, 2006

Pag. 6 de 6

MUNICIPIO MUNICIPALITY	EDAD - AGE											NO ESP.
	35 - 39	40 - 44	45 - 49	50 - 54	55 - 59	60 - 64	65 - 69	70 - 74	75 - 79	80 - 84	85 +	UNSPEC.
ÁREA DE PONCE	43	58	68	86	140	203	223	261	320	359	644	3
ADJUNTAS	1	4	5	2	2	7	9	13	19	22	33	-
COAMO	6	10	9	11	17	14	21	29	27	30	56	-
JAYUYA	-	2	2	7	4	14	5	14	15	15	23	-
JUANA DÍAZ	3	6	8	13	20	30	37	44	40	45	63	-
PONCE	30	26	31	42	82	103	122	122	184	207	373	3
SANTA ISABEL	1	5	7	4	6	21	13	22	15	21	52	-
VILLALBA	2	5	6	7	9	14	16	17	20	19	44	-
ÁREA DE YAUCO	8	19	34	36	54	61	75	90	100	136	228	-
GUÁNICA	1	6	4	5	11	9	19	18	19	34	42	-
GUAYANILLA	1	3	8	5	12	17	14	16	23	25	51	-
PEÑUELAS	-	3	6	7	10	13	6	13	19	15	45	-
YAUCO	6	7	16	19	21	22	36	43	39	62	90	-
REGIÓN METROPOLITANA	121	194	266	286	389	452	460	635	733	959	1,752	4
ÁREA DE CAROLINA	41	68	103	100	129	175	181	239	237	285	505	1
CANÓVANAS	10	7	19	14	25	25	18	44	24	37	60	-
CAROLINA	18	41	49	56	71	93	112	134	148	175	305	1
LOÍZA	3	9	11	10	11	16	12	17	15	21	37	-
TRUJILLO ALTO	10	11	24	20	22	41	39	44	50	52	103	-
ÁREA DE SAN JUAN	80	126	163	186	260	277	279	396	496	674	1,247	3
GUAYNABO	7	16	24	32	45	33	52	60	89	121	183	-
SAN JUAN	73	110	139	154	215	244	227	336	407	553	1,064	3
SUB REGIÓN FAJARDO	30	25	25	38	63	95	119	87	120	124	254	2
CEIBA	2	3	1	3	11	15	21	10	12	11	24	-
CULEBRA	-	-	-	2	-	-	2	-	1	1	2	-
FAJARDO	6	10	4	13	15	24	40	35	38	39	79	-
LUQUILLO	8	3	3	4	8	12	17	9	21	19	40	-
RÍO GRANDE	13	8	16	15	24	38	32	22	34	43	86	2
VIEQUES	1	1	1	1	5	6	7	11	14	11	23	-
P R NO ESPECIFICADO	-	-	-	-	-	-	-	-	-	-	-	-
NO RESIDENTE	2	9	9	9	15	18	14	14	13	6	15	-
CANADÁ	1	-	-	-	-	1	-	-	1	1	1	-
CUBA	-	-	-	-	-	1	-	-	-	-	-	-
ESTADOS UNIDOS	-	3	7	7	9	13	9	8	8	3	11	-
GUAM	-	-	-	-	-	-	-	-	-	-	-	-
ISLAS VÍRGENES	-	1	-	1	4	2	2	3	1	1	2	-
MÉXICO	-	-	-	-	-	-	-	-	-	-	-	-
REPÚBLICA DOMINICANA	1	3	1	-	-	-	1	2	1	-	-	-
OTROS PAISES	-	2	1	1	2	1	2	1	2	1	1	-
DESCONOCIDOS	3	1	2	2	4	4	2	2	6	1	4	59

FUENTE: DEPARTAMENTO DE SALUD, SECRETARÍA AUXILIAR DE PLANIFICACIÓN Y DESARROLLO, DIVISIÓN DE ANÁLISIS ESTADÍSTICO, SAN JUAN, PUERTO RICO

SOURCE: DEPARTMENT OF HEALTH, AUXILIARY SECRETARIAT FOR PLANNING AND DEVELOPMENT, DIVISION OF STATISTICAL ANALYSIS, SAN JUAN, PUERTO RICO

Tabla 42 - TASA DE MORTALIDAD Y DISTRIBUCIÓN PORCENTUAL PARA CAUSAS SELECTAS, POR EDAD Y SEXO
Table 42 - MORTALITY RATES AND PERCENT DISTRIBUTION FOR SELECTED CAUSES BY AGE AND SEX
PUERTO RICO, 2006

CAUSAS POR GRUPOS DE EDAD CAUSES BY AGE GROUPS	AMBOS SEXOS			CAUSAS POR GRUPOS DE EDAD CAUSES BY AGE GROUPS	HOMBRES			CAUSAS POR GRUPOS DE EDAD CAUSES BY AGE GROUPS	MUJERES		
	BOTH SEXES				MALES				FEMALES		
	Número	Tasa*			Número	Tasa*			Número	Tasa*	
	Number	Rate	%		Number	Rate	%		Number	Rate	%
TOTAL EDADES - ALL AGES				TOTAL EDADES - ALL AGES				TOTAL EDADES - ALL AGES			
TODAS LAS CAUSAS-ALL CAUSES	28,589	727.9	100.0	TODAS LAS CAUSAS-ALL CAUSES	15,913	843.7	100.0	TODAS LAS CAUSAS-ALL CAUSES	12,676	620.8	100.0
Enf. del corazón (I00-I09, I11, I13, I20-I51)	5,866	149.3	20.5	Enf. del corazón (I00-I09, I11, I13, I20-I51)	3,125	165.7	19.6	Enf. del corazón (I00-I09, I11, I13, I20-I51)	2,741	134.2	21.6
Tumores malignos (C00-C97)	4,138	105.4	14.5	Tumores malignos (C00-C97)	2,330	123.5	14.6	Tumores malignos (C00-C97)	1,808	88.6	14.3
Diabetes mellitus (E10-E14)	1,856	47.3	6.5	Accidentes (V01-X59,Y85-Y86)	958	50.8	6.0	Diabetes mellitus (E10-E14)	970	47.5	7.7
Neumonía e Influenza (J09-J18)	1,433	36.5	5.0	Diabetes mellitus (E10-E14)	886	47.0	5.6	Enf. de Alzheimer (G30)	743	36.4	5.9
Accidentes (V01-X59,Y85-Y86)	1,182	30.1	4.1	Neumonía e Influenza (J09-J18)	775	41.1	4.9	Neumonía e Influenza (J09-J18)	658	32.2	5.2
Todas las demás causas	14,114	359.3	49.4	Todas las demás causas	7,839	415.6	49.3	Todas las demás causas	5,756	281.9	45.4
MENOR 1 AÑO-UNDER 1 YEAR				MENOR 1 AÑO-UNDER 1 YEAR				MENOR 1 AÑO-UNDER 1 YEAR			
TODAS LAS CAUSAS-ALL CAUSES	442	885.3	100.0	TODAS LAS CAUSAS-ALL CAUSES	260	1,017.4	100.0	TODAS LAS CAUSA-ALL CAUSES	182	746.7	100.0
Gestación corta y bajo peso al nacer (P07)	192	384.5	43.4	Gestación corta y bajo peso al nacer (P07)	109	426.5	41.9	Gestación corta y bajo peso al nacer (P07)	83	340.5	45.6
Malformaciones congénitas (Q00-Q99)	67	134.2	15.2	Malformaciones congénitas (Q00-Q99)	39	152.6	15.0	Malformaciones congénitas (Q00-Q99)	28	114.9	15.4
Septicemia (A40-A41)	16	32.0	3.6	Septicemia (A40-A41)	10	39.1	3.8	Septicemia (A40-A41)	6	24.6	3.3
Sepsis bacteriana recién nacido (P36)	15	30.0	3.4	Sepsis bacteriana del recién nacido (P36)	9	35.2	3.5	Sepsis bacteriana del recién nacido (P36)	6	24.6	3.3
Enf. del sistema circulatorio (I00-I99)	12	24.0	2.7	Enf. del sistema circulatorio (I00-I99)	8	31.3	3.1	Neumonía e Influenza (J09-J18)	5	20.5	2.7
Todas las demás causas	140	280.4	31.7	Todas las demás causas	85	332.6	32.7	Todas las demás causas	54	221.5	29.7

Tabla 42 - TASA DE MORTALIDAD Y DISTRIBUCIÓN PORCENTUAL PARA CAUSAS SELECTAS, POR EDAD Y SEXO

Table 42 - MORTALITY RATES AND PERCENT DISTRIBUTION FOR SELECTED CAUSES BY AGE AND SEX
PUERTO RICO, 2006

CAUSAS POR GRUPOS DE EDAD CAUSES BY AGE GROUPS	AMBOS SEXOS BOTH SEXES			CAUSAS POR GRUPOS DE EDAD CAUSES BY AGE GROUPS	HOMBRES MALES			CAUSAS POR GRUPOS DE EDAD CAUSES BY AGE GROUPS	MUJERES FEMALES		
	Número Number	Tasa* Rate	%		Número Number	Tasa* Rate	%		Número Number	Tasa* Rate	%
1 AÑO - 1 YEAR											
TODAS LAS CAUSAS-ALL CAUSES	22	44.1	100.0	TODAS LAS CAUSAS-ALL CAUSES	8	31.3	100.0	TODAS LAS CAUSAS-ALL CAUSES	14	57.4	100.0
Accidentes (V01-X59)	4	8.0	18.2	Enf. del sistema circulatorio (I00-I99)	2	7.8	25.0	Accidentes (V01-X59)	3	12.3	21.4
Enf. del sistema circulatorio (I00-I99)	3	6.0	13.6	Septicemia (A40-A41)	1	3.9	12.5	Malformaciones congénitas (Q00-Q99)	2	8.2	14.3
Malformaciones congénitas (Q00-Q99)	3	6.0	13.6	Malformaciones congénitas (Q00-Q99)	1	3.9	12.5	Enf. sangre (D50-D89)	1	4.1	7.1
Septicemia (A40-A41)	1	2.0	4.5	Accidentes (V01-X59)	1	3.9	12.5	Enf. del sistema circulatorio (I00-I99)	1	4.1	7.1
Enf. sangre (D50-D89)	1	2.0	4.5	Homicidios (*U01,X85-Y09)	1	3.9	12.5	Neumonía e Influenza (J09-J18)	1	4.1	7.1
Todas las demás causas	10	20.0	45.5	Todas las demás causas	2	7.8	25.0	Todas las demás causas	6	24.6	42.9
2 AÑOS - 2 YEARS											
TODAS LAS CAUSAS-ALL CAUSES	11	22.2	100.0	TODAS LAS CAUSAS-ALL CAUSES	4	15.8	100.0	TODAS LAS CAUSAS-ALL CAUSES	7	28.9	100.0
Accidentes (V01-X59)	3	6.0	27.3	Accidentes (V01-X59)	2	7.9	50.0	Tumores malignos (C00-C97)	1	4.1	14.3
Homicidios (*U01,X85-Y09)	2	4.0	18.2	Neumonía e Influenza (J09-J18)	1	3.9	25.0	Tumores in situ, benignos (D00-D48)	1	4.1	14.3
Tumores malignos (C00-C97)	1	2.0	9.1	Homicidios (*U01,X85-Y09)	1	3.9	25.0	Accidentes (V01-X59)	1	4.1	14.3
Tumores in situ, benignos (D00-D48)	1	2.0	9.1					Homicidios (*U01,X85-Y09)	1	4.1	14.3
Neumonía e Influenza (J09-J18)	1	2.0	9.1					Todas las demás causas	3	12.4	42.9
Todas las demás causas	3	6.0	27.3								
3 AÑOS - 3 YEARS											
TODAS LAS CAUSAS-ALL CAUSES	6	12.0	100.0	TODAS LAS CAUSAS-ALL CAUSES	3	11.7	100.0	TODAS LAS CAUSAS-ALL CAUSES	3	12.3	100.0
Malformaciones congénitas (Q00-Q99)	2	4.0	33.3	Septicemia (A40-A41)	1	3.9	33.3	Enf. del sistema circulatorio (I00-I99)	1	4.1	33.3
Septicemia (A40-A41)	1	2.0	16.7	Tumores malignos (C00-C97)	1	3.9	33.3	Malformaciones congénitas (Q00-Q99)	1	4.1	33.3
Tumores malignos (C00-C97)	1	2.0	16.7	Malformaciones congénitas (Q00-Q99)	1	3.9	33.3	Accidentes (V01-X59)	1	4.1	33.3
Enf. del sistema circulatorio (I00-I99)	1	2.0	16.7								
Accidentes (V01-X59)	1	2.0	16.7								

Tabla 42 - TASA DE MORTALIDAD Y DISTRIBUCIÓN PORCENTUAL PARA CAUSAS SELECTAS, POR EDAD Y SEXO
Table 42 - MORTALITY RATES AND PERCENT DISTRIBUTION FOR SELECTED CAUSES BY AGE AND SEX
PUERTO RICO, 2006

CAUSAS POR GRUPOS DE EDAD CAUSES BY AGE GROUPS	AMBOS SEXOS BOTH SEXES			CAUSAS POR GRUPOS DE EDAD CAUSES BY AGE GROUPS	HOMBRES MALES			CAUSAS POR GRUPOS DE EDAD CAUSES BY AGE GROUPS	MUJERES FEMALES		
	Número Number	Tasa* Rate	%		Número Number	Tasa* Rate	%		Número Number	Tasa* Rate	%
4 AÑOS - 4 YEARS				4 AÑOS - 4 YEARS				4 AÑOS - 4 YEARS			
TODAS LAS CAUSAS-ALL CAUSES	6	11.5	100.0	TODAS LAS CAUSAS-ALL CAUSES	5	18.8	100.0	TODAS LAS CAUSAS-ALL CAUSES	1	3.9	100.
Parálisis cerebral infantil (G80)	1	1.9	16.7	Parálisis cerebral infantil (G80)	1	3.8	20.0	Encefalopatía no especificada (G934)	1	3.9	100.
Accidentes (V01-X59)	1	1.9	16.7	Accidentes (V01-X59)	1	3.8	20.0				
Homicidios (*U01,X85-Y09)	1	1.9	16.7	Homicidios (*U01,X85-Y09)	1	3.8	20.0				
Todas las demás causas	3	5.8	50.0	Todas las demás causas	2	7.5	40.0				
5-9 AÑOS - 5-9 YEARS				5-9 AÑOS - 5-9 YEARS				5-9 AÑOS - 5-9 YEARS			
TODAS LAS CAUSAS-ALL CAUSES	22	7.7	100.0	TODAS LAS CAUSAS-ALL CAUSES	12	8.2	100.0	TODAS LAS CAUSAS-ALL CAUSES	10	7.2	100.
Tumores malignos (C00-C97)	5	1.8	22.7	Accidentes (V01-X59,Y85-Y86)	3	2.1	25.0	Malf. congénitas (Q00-Q99)	2	1.4	20.0
Malf. congénitas (Q00-Q99)	4	1.4	18.2	Tumores malignos (C00-C97)	3	2.1	25.0	Tumores malignos (C00-C97)	2	1.4	20.0
Accidentes (V01-X59,Y85-Y86)	3	1.1	13.6	Malf. congénitas (Q00-Q99)	2	1.4	16.7	Homicidios (*U01,X85-Y09)	1	0.7	10.0
Enf. del corazón (I00-I09, I11, I13, I20-I51)	1	0.4	4.5	Todas las demás causas	4	2.7	33.3	Enf. del corazón (I00-I09, I11, I13, I20-I51)	1	0.7	10.0
Homicidios (*U01,X85-Y09)	1	0.4	4.5					Todas las demás causas	4	2.9	40.0
Todas las demás causas	8	2.8	36.4								
10-14 AÑOS - 10-14 YEARS				10-14 AÑOS - 10-14 YEARS				10-14 AÑOS - 10-14 YEARS			
TODAS LAS CAUSAS-ALL CAUSES	37	12.2	100.0	TODAS LAS CAUSAS-ALL CAUSES	22	14.2	100.0	TODAS LAS CAUSAS-ALL CAUSES	15	10.2	100.
Accidentes (V01-X59,Y85-Y86)	8	2.6	21.6	Homicidios (*U01,X85-Y09)	2	1.3	9.1	Accidentes (V01-X59,Y85-Y86)	1	0.7	6.7
Tumores malignos (C00-C97)	6	2.0	16.2	Accidentes (V01-X59,Y85-Y86)	7	4.5	31.8	Neumonitis debida a sólidos y líquidos (J69)	1	0.7	6.7
Enf. del corazón (I00-I09, I11, I13, I20-I51)	4	1.3	10.8	Enf. crónicas vías resp. inf. (J40-J47)	1	0.6	4.5	Neumonía e Influenza (J09-J18)	1	0.7	6.7
Enf. cerebrovasculares (I60-I69)	2	0.7	5.4	Neumonía e Influenza (J09-J18)	1	0.6	4.5	Enf. cerebrovasculares (I60-I69)	1	0.7	6.7
Neumonía e Influenza (J09-J18)	2	0.7	5.4	Enf. cerebrovasculares (I60-I69)	1	0.6	4.5	Enf. del corazón (I00-I09, I11, I13, I20-I51)	2	1.4	13.3
Todas las demás causas	15	5.0	40.5	Todas las demás causas	10	6.5	45.5	Todas las demás causas	9	6.1	60.0

Tabla 42 - TASA DE MORTALIDAD Y DISTRIBUCIÓN PORCENTUAL PARA CAUSAS SELECTAS, POR EDAD Y SEXO
Table 42 - MORTALITY RATES AND PERCENT DISTRIBUTION FOR SELECTED CAUSES BY AGE AND SEX
PUERTO RICO, 2006

CAUSAS POR GRUPOS DE EDAD CAUSES BY AGE GROUPS	AMBOS SEXOS BOTH SEXES			CAUSAS POR GRUPOS DE EDAD CAUSES BY AGE GROUPS	HOMBRES MALES			CAUSAS POR GRUPOS DE EDAD CAUSES BY AGE GROUPS	MUJERES FEMALES		
	Número Number	Tasa* Rate %			Número Number	Tasa* Rate %			Número Number	Tasa* Rate %	
15-19 AÑOS - 15-19 YEARS				15-19 AÑOS - 15-19 YEARS				15-19 AÑOS - 15-19 YEARS			
TODAS LAS CAUSAS-ALL CAUSES	203	68.5	100.0	TODAS LAS CAUSAS-ALL CAUSES	167	111.0	100.0	TODAS LAS CAUSAS-ALL CAUSES	36	24.7	100.0
Homicidios (*U01,X85-Y09)	73	24.6	36.0	Homicidios (*U01,X85-Y09)	71	47.2	42.5	Accidentes (V01-X59,Y85-Y86)	8	5.5	22.2
Accidentes (V01-X59,Y85-Y86)	62	20.9	30.5	Accidentes (V01-X59,Y85-Y86)	54	35.9	32.3	Malf. congénitas (Q00-Q99)	3	2.1	8.3
Tumores malignos (C00-C97)	8	2.7	3.9	Suicidios (*U03,X60-X84,Y870)	7	4.7	4.2	Neumonía e Influenza (J09-J18)	3	2.1	8.3
Enf. del corazón (I00-I09, I11, I13, I20-I51)	7	2.4	3.4	Tumores malignos (C00-C97)	7	4.7	4.2	Enf. del corazón (I00-I09, I11, I13, I20-I51)	3	2.1	8.3
Suicidios (*U03,X60-X84,Y870)	7	2.4	3.4	Enf. del corazón (I00-I09, I11, I13, I20-I51)	4	2.7	2.4	Homicidios (*U01,X85-Y09)	2	1.4	5.6
Todas las demás causas	46	15.5	22.7	Todas las demás causas	24	15.9	14.4	Todas las demás causas	17	11.7	47.2
20-24 AÑOS - 20-24 YEARS				20-24 AÑOS - 20-24 YEARS				20-24 AÑOS - 20-24 YEARS			
TODAS LAS CAUSAS-ALL CAUSES	428	147.5	100.0	TODAS LAS CAUSAS-ALL CAUSES	366	251.2	100.0	TODAS LAS CAUSAS-ALL CAUSES	62	42.9	100.0
Homicidios (*U01,X85-Y09)	206	71.0	48.1	Homicidios (*U01,X85-Y09)	193	132.5	52.7	Homicidios (*U01,X85-Y09)	13	9.0	21.0
Accidentes (V01-X59,Y85-Y86)	104	35.8	24.3	Accidentes (V01-X59,Y85-Y86)	95	65.2	26.0	Accidentes (V01-X59,Y85-Y86)	9	6.2	14.5
Suicidios (*U03,X60-X84,Y870)	31	10.7	7.2	Suicidios (*U03,X60-X84,Y870)	27	18.5	7.4	Enf. del corazón (I00-I09, I11, I13, I20-I51)	6	4.2	9.7
Infección por VIH (B20-B24)	12	4.1	2.8	Tumores malignos (C00-C97)	9	6.2	2.5	Infección por VIH (B20-B24)	5	3.5	8.1
Tumores malignos (C00-C97)	12	4.1	2.8	Infección por VIH (B20-B24)	7	4.8	1.9	Suicidios (*U03,X60-X84,Y870)	4	2.8	6.5
Todas las demás causas	63	21.7	14.7	Todas las demás causas	35	24.0	9.6	Todas las demás causas	25	17.3	40.3
25-29 AÑOS - 25-29 YEARS				25-29 AÑOS - 25-29 YEARS				25-29 AÑOS - 25-29 YEARS			
TODAS LAS CAUSAS-ALL CAUSES	427	150.1	100.0	TODAS LAS CAUSAS-ALL CAUSES	351	251.5	100.0	TODAS LAS CAUSAS-ALL CAUSES	76	52.5	100.0
Homicidios (*U01,X85-Y09)	186	65.4	43.6	Homicidios (*U01,X85-Y09)	178	127.5	50.7	Tumores malignos (C00-C97)	13	9.0	17.1
Accidentes (V01-X59,Y85-Y86)	104	36.6	24.4	Accidentes (V01-X59,Y85-Y86)	94	67.3	26.8	Accidentes (V01-X59,Y85-Y86)	10	6.9	13.2
Tumores malignos (C00-C97)	18	6.3	4.2	Suicidios (*U03,X60-X84,Y870)	12	8.6	3.4	Homicidios (*U01,X85-Y09)	8	5.5	10.5
Suicidios (*U03,X60-X84,Y870)	16	5.6	3.7	Enf. del corazón (I00-I09, I11, I13, I20-I51)	9	6.4	2.6	Infección por VIH (B20-B24)	7	4.8	9.2
Infección por VIH (B20-B24)	13	4.6	3.0	Septicemia (A40-A41)	7	5.0	2.0	Suicidios (*U03,X60-X84,Y870)	4	2.8	5.3
Todas las demás causas	90	31.6	21.1	Todas las demás causas	51	36.5	14.5	Todas las demás causas	34	23.5	44.7

Tabla 42 - TASA DE MORTALIDAD Y DISTRIBUCIÓN PORCENTUAL PARA CAUSAS SELECTAS, POR EDAD Y SEXO

Table 42 - MORTALITY RATES AND PERCENT DISTRIBUTION FOR SELECTED CAUSES BY AGE AND SEX

PUERTO RICO, 2006

CAUSAS POR GRUPOS DE EDAD CAUSES BY AGE GROUPS	AMBOS SEXOS BOTH SEXES			CAUSAS POR GRUPOS DE EDAD CAUSES BY AGE GROUPS	HOMBRES MALES			CAUSAS POR GRUPOS DE EDAD CAUSES BY AGE GROUPS	MUJERES FEMALES		
	Número	Tasa*	%		Número	Tasa*	%		Número	Tasa*	%
	Number	Rate	%		Number	Rate	%		Number	Rate	%
30-34 AÑOS - 30-34 YEARS				30-34 AÑOS - 30-34 YEARS				30-34 AÑOS - 30-34 YEARS			
TODAS LAS CAUSAS-ALL CAUSES	391	145.4	100.0	TODAS LAS CAUSAS-ALL CAUSES	312	238.1	100.0	TODAS LAS CAUSAS-ALL CAUSES	79	57.3	100.0
Accidentes (V01-X59,Y85-Y86)	92	34.2	23.5	Homicidios (*U01,X85-Y09)	87	66.4	27.9	Tumores malignos (C00-C97)	12	8.7	15.2
Homicidios (*U01,X85-Y09)	88	32.7	22.5	Accidentes (V01-X59,Y85-Y86)	83	63.3	26.6	Accidentes (V01-X59,Y85-Y86)	9	6.5	11.4
Infección por VIH (B20-B24)	31	11.5	7.9	Infección por VIH (B20-B24)	24	18.3	7.7	Enf. del corazón (I00-I09, I11, I13, I20-I51)	8	5.8	10.1
Tumores malignos (C00-C97)	26	9.7	6.6	Suicidios (*U03,X60-X84,Y870)	23	17.5	7.4	Infección por VIH (B20-B24)	7	5.1	8.9
Enf. del corazón (I00-I09, I11, I13, I20-I51)	26	9.7	6.6	Enf. del corazón (I00-I09, I11, I13, I20-I51)	18	13.7	5.8	Septicemia (A40-A41)	5	3.6	6.3
Todas las demás causas	128	47.6	32.7	Todas las demás causas	77	58.8	24.7	Todas las demás causas	38	27.6	48.1
35-39 AÑOS - 35-39 YEARS				35-39 AÑOS - 35-39 YEARS				35-39 AÑOS - 35-39 YEARS			
TODAS LAS CAUSAS-ALL CAUSES	508	193.7	100.0	TODAS LAS CAUSAS-ALL CAUSES	363	288.1	100.0	TODAS LAS CAUSAS-ALL CAUSES	145	106.5	100.0
Accidentes (V01-X59,Y85-Y86)	112	42.7	22.0	Accidentes (V01-X59,Y85-Y86)	98	77.8	27.0	Tumores malignos (C00-C97)	28	20.6	19.3
Homicidios (*U01,X85-Y09)	64	24.4	12.6	Homicidios (*U01,X85-Y09)	59	46.8	16.3	Enf. del corazón (I00-I09, I11, I13, I20-I51)	16	11.7	11.0
Infección por VIH (B20-B24)	59	22.5	11.6	Infección por VIH (B20-B24)	45	35.7	12.4	Accidentes (V01-X59,Y85-Y86)	14	10.3	9.7
Enf. del corazón (I00-I09, I11, I13, I20-I51)	44	16.8	8.7	Enf. del corazón (I00-I09, I11, I13, I20-I51)	28	22.2	7.7	Infección por VIH (B20-B24)	14	10.3	9.7
Tumores malignos (C00-C97)	36	13.7	7.1	Suicidios (*U03,X60-X84,Y870)	23	18.3	6.3	Diabetes mellitus (E10-E14)	8	5.9	5.5
Todas las demás causas	193	73.6	38.0	Todas las demás causas	110	87.3	30.3	Todas las demás causas	65	47.7	44.8
40-44 AÑOS - 40-44 YEARS				40-44 AÑOS - 40-44 YEARS				40-44 AÑOS - 40-44 YEARS			
TODAS LAS CAUSAS-ALL CAUSES	692	261.0	100.0	TODAS LAS CAUSAS-ALL CAUSES	467	374.3	100.0	TODAS LAS CAUSAS-ALL CAUSES	225	160.3	100.0
Infección por VIH (B20-B24)	96	36.2	13.9	Accidentes (V01-X59,Y85-Y86)	83	66.5	17.8	Tumores malignos (C00-C97)	52	37.1	23.1
Accidentes (V01-X59,Y85-Y86)	94	35.5	13.6	Infección por VIH (B20-B24)	61	48.9	13.1	Infección por VIH (B20-B24)	35	24.9	15.6
Tumores malignos (C00-C97)	86	32.4	12.4	Enf. del corazón (I00-I09, I11, I13, I20-I51)	60	48.1	12.8	Enf. del corazón (I00-I09, I11, I13, I20-I51)	18	12.8	8.0
Enf. del corazón (I00-I09, I11, I13, I20-I51)	78	29.4	11.3	Homicidios (*U01,X85-Y09)	36	28.9	7.7	Accidentes (V01-X59,Y85-Y86)	11	7.8	4.9
Homicidios (*U01,X85-Y09)	37	14.0	5.3	Tumores malignos (C00-C97)	34	27.3	7.3	Septicemia (A40-A41)	10	7.1	4.4
Todas las demás causas	301	113.5	43.5	Todas las demás causas	193	154.7	41.3	Todas las demás causas	99	70.6	44.0

Tabla 42 - TASA DE MORTALIDAD Y DISTRIBUCIÓN PORCENTUAL PARA CAUSAS SELECTAS, POR EDAD Y SEXO
Table 42 - MORTALITY RATES AND PERCENT DISTRIBUTION FOR SELECTED CAUSES BY AGE AND SEX
PUERTO RICO, 2006

CAUSAS POR GRUPOS DE EDAD CAUSES BY AGE GROUPS	AMBOS SEXOS BOTH SEXES			CAUSAS POR GRUPOS DE EDAD CAUSES BY AGE GROUPS	HOMBRES MALES			CAUSAS POR GRUPOS DE EDAD CAUSES BY AGE GROUPS	MUJERES FEMALES		
	Número	Tasa*	%		Número	Tasa*	%		Número	Tasa*	%
	Number	Rate	%		Number	Rate	%		Number	Rate	%
45-49 AÑOS - 45-49 YEARS				45-49 AÑOS - 45-49 YEARS				45-49 AÑOS - 45-49 YEARS			
TODAS LAS CAUSAS-ALL CAUSES	931	364.0	100.0	TODAS LAS CAUSAS-ALL CAUSES	653	550.9	100.0	TODAS LAS CAUSAS-ALL CAUSES	278	202.6	100.0
Tumores malignos (C00-C97)	152	59.4	16.3	Enf. del corazón (I00-I09, I11, I13, I20-I51)	86	72.6	13.2	Tumores malignos (C00-C97)	72	52.5	25.9
Enf. del corazón (I00-I09, I11, I13, I20-I51)	128	50.0	13.7	Tumores malignos (C00-C97)	80	67.5	12.3	Enf. del corazón (I00-I09, I11, I13, I20-I51)	42	30.6	15.1
Infección por VIH (B20-B24)	101	39.5	10.8	Infección por VIH (B20-B24)	80	67.5	12.3	Infección por VIH (B20-B24)	21	15.3	7.6
Accidentes (V01-X59, Y85-Y86)	88	34.4	9.5	Accidentes (V01-X59, Y85-Y86)	76	64.1	11.6	Diabetes mellitus (E10-E14)	20	14.6	7.2
Diabetes mellitus (E10-E14)	46	18.0	4.9	Suicidios (*U03, X60-X84, Y870)	26	21.9	4.0	Accidentes (V01-X59, Y85-Y86)	12	8.7	4.3
Todas las demás causas	416	162.6	44.7	Todas las demás causas	305	257.3	46.7	Todas las demás causas	111	80.9	39.9
50-54 AÑOS - 50-54 YEARS				50-54 AÑOS - 50-54 YEARS				50-54 AÑOS - 50-54 YEARS			
TODAS LAS CAUSAS-ALL CAUSES	1,142	483.7	100.0	TODAS LAS CAUSAS-ALL CAUSES	768	707.9	100.0	TODAS LAS CAUSAS-ALL CAUSES	374	293.1	100.0
Tumores malignos (C00-C97)	213	90.2	18.7	Enf. del corazón (I00-I09, I11, I13, I20-I51)	126	116.1	16.4	Tumores malignos (C00-C97)	93	72.9	24.9
Enf. del corazón (I00-I09, I11, I13, I20-I51)	196	83.0	17.2	Tumores malignos (C00-C97)	120	110.6	15.6	Enf. del corazón (I00-I09, I11, I13, I20-I51)	70	54.9	18.7
Diabetes mellitus (E10-E14)	80	33.9	7.0	Infección por VIH (B20-B24)	56	51.6	7.3	Diabetes mellitus (E10-E14)	34	26.6	9.1
Infección por VIH (B20-B24)	67	28.4	5.9	Accidentes (V01-X59, Y85-Y86)	55	50.7	7.2	Septicemia (A40-A41)	14	11.0	3.7
Accidentes (V01-X59, Y85-Y86)	60	25.4	5.3	Diabetes mellitus (E10-E14)	46	42.4	6.0	Neumonía e Influenza (J09-J18)	12	9.4	3.2
Todas las demás causas	526	222.8	46.1	Todas las demás causas	365	336.5	47.5	Todas las demás causas	151	118.3	40.4
55-59 AÑOS - 55-59 YEARS				55-59 AÑOS - 55-59 YEARS				55-59 AÑOS - 55-59 YEARS			
TODAS LAS CAUSAS-ALL CAUSES	1,642	710.3	100.0	TODAS LAS CAUSAS-ALL CAUSES	1,090	1,031.2	100.0	TODAS LAS CAUSAS-ALL CAUSES	552	440.0	100.0
Tumores malignos (C00-C97)	364	157.5	22.2	Enf. del corazón (I00-I09, I11, I13, I20-I51)	214	202.5	19.6	Tumores malignos (C00-C97)	151	120.4	27.4
Enf. del corazón (I00-I09, I11, I13, I20-I51)	324	140.2	19.7	Tumores malignos (C00-C97)	213	201.5	19.5	Enf. del corazón (I00-I09, I11, I13, I20-I51)	110	87.7	19.9
Diabetes mellitus (E10-E14)	127	54.9	7.7	Diabetes mellitus (E10-E14)	69	65.3	6.3	Diabetes mellitus (E10-E14)	58	46.2	10.5
Accidentes (V01-X59, Y85-Y86)	74	32.0	4.5	Accidentes (V01-X59, Y85-Y86)	63	59.6	5.8	Enf. crónicas vías resp. inf. (J40-J47)	18	14.3	3.3
Nefritis, nefrosis (N00-N07, N17-N19, N25-N27)	55	23.8	3.3	Nefritis, nefrosis (N00-N07, N17-N19, N25-N27)	41	38.8	3.8	Enf. cerebrovasculares (I60-I69)	18	14.3	3.3
Todas las demás causas	698	302.0	42.5	Todas las demás causas	490	463.6	45.0	Todas las demás causas	197	157.0	35.7

Tabla 42 - TASA DE MORTALIDAD Y DISTRIBUCIÓN PORCENTUAL PARA CAUSAS SELECTAS, POR EDAD Y SEXO
Table 42 - MORTALITY RATES AND PERCENT DISTRIBUTION FOR SELECTED CAUSES BY AGE AND SEX
PUERTO RICO, 2006

CAUSAS POR GRUPOS DE EDAD CAUSES BY AGE GROUPS	AMBOS SEXOS BOTH SEXES			CAUSAS POR GRUPOS DE EDAD CAUSES BY AGE GROUPS	HOMBRES MALES			CAUSAS POR GRUPOS DE EDAD CAUSES BY AGE GROUPS	MUJERES FEMALES		
	Número	Tasa*	%		Número	Tasa*	%		Número	Tasa*	%
	Number	Rate	%		Number	Rate	%		Number	Rate	%
60-64 AÑOS - 60-64 YEARS				60-64 AÑOS - 60-64 YEARS				60-64 AÑOS - 60-64 YEARS			
TODAS LAS CAUSAS-ALL CAUSES	2,125	1,092.7	100.0	TODAS LAS CAUSAS-ALL CAUSES	1,298	1,463.3	100.0	TODAS LAS CAUSAS-ALL CAUSES	827	781.9	100.0
Enf. del corazón (I00-I09, I11, I13, I20-I51)	438	225.2	20.6	Enf. del corazón (I00-I09, I11, I13, I20-I51)	277	312.3	21.3	Tumores malignos (C00-C97)	181	171.1	21.9
Tumores malignos (C00-C97)	427	219.6	20.1	Tumores malignos (C00-C97)	246	277.3	19.0	Enf. del corazón (I00-I09, I11, I13, I20-I51)	161	152.2	19.5
Diabetes mellitus (E10-E14)	201	103.4	9.5	Diabetes mellitus (E10-E14)	102	115.0	7.9	Diabetes mellitus (E10-E14)	99	93.6	12.0
Septicemia (A40-A41)	89	45.8	4.2	Accidentes (V01-X59, Y85-Y86)	57	64.3	4.4	Septicemia (A40-A41)	36	34.0	4.4
Enf. cerebrovasculares (I60-I69)	81	41.7	3.8	Septicemia (A40-A41)	53	59.8	4.1	Nefritis, nefrosis (N00-N07, N17-N19, N25-N27)	31	29.3	3.7
Todas las demás causas	889	457.1	41.8	Todas las demás causas	563	634.7	43.4	Todas las demás causas	319	301.6	38.6
65-69 AÑOS - 65-69 YEARS				65-69 AÑOS - 65-69 YEARS				65-69 AÑOS - 65-69 YEARS			
TODAS LAS CAUSAS-ALL CAUSES	2,376	1,500.7	100.0	TODAS LAS CAUSAS-ALL CAUSES	1,436	1,993.6	100.0	TODAS LAS CAUSAS-ALL CAUSES	940	1,089.4	100.0
Enf. del corazón (I00-I09, I11, I13, I20-I51)	543	343.0	22.9	Enf. del corazón (I00-I09, I11, I13, I20-I51)	335	465.1	23.3	Enf. del corazón (I00-I09, I11, I13, I20-I51)	208	241.1	22.1
Tumores malignos (C00-C97)	483	305.1	20.3	Tumores malignos (C00-C97)	284	394.3	19.8	Tumores malignos (C00-C97)	199	230.6	21.2
Diabetes mellitus (E10-E14)	226	142.7	9.5	Diabetes mellitus (E10-E14)	135	187.4	9.4	Diabetes mellitus (E10-E14)	91	105.5	9.7
Nefritis, nefrosis (N00-N07, N17-N19, N25-N27)	93	58.7	3.9	Neumonía e Influenza (J09-J18)	64	88.8	4.5	Nefritis, nefrosis (N00-N07, N17-N19, N25-N27)	37	42.9	3.9
Neumonía e Influenza (J09-J18)	91	57.5	3.8	Nefritis, nefrosis (N00-N07, N17-N19, N25-N27)	56	77.7	3.9	Septicemia (A40-A41)	34	39.4	3.6
Todas las demás causas	940	593.7	39.6	Todas las demás causas	562	780.2	39.1	Todas las demás causas	371	430.0	39.5
70-74 AÑOS - 70-74 YEARS				70-74 AÑOS - 70-74 YEARS				70-74 AÑOS - 70-74 YEARS			
TODAS LAS CAUSAS-ALL CAUSES	2,889	2,292.4	100.0	TODAS LAS CAUSAS-ALL CAUSES	1,602	2,862.1	100.0	TODAS LAS CAUSAS-ALL CAUSES	1,287	1,837.2	100.0
Enf. del corazón (I00-I09, I11, I13, I20-I51)	678	538.0	23.5	Enf. del corazón (I00-I09, I11, I13, I20-I51)	391	698.6	24.4	Enf. del corazón (I00-I09, I11, I13, I20-I51)	287	409.7	22.3
Tumores malignos (C00-C97)	544	431.7	18.8	Tumores malignos (C00-C97)	285	509.2	17.8	Tumores malignos (C00-C97)	259	369.7	20.1
Diabetes mellitus (E10-E14)	254	201.5	8.8	Diabetes mellitus (E10-E14)	124	221.5	7.7	Diabetes mellitus (E10-E14)	130	185.6	10.1
Enf. cerebrovasculares (I60-I69)	130	103.2	4.5	Septicemia (A40-A41)	66	117.9	4.1	Enf. cerebrovasculares (I60-I69)	65	92.8	5.1
Neumonía e Influenza (J09-J18)	124	98.4	4.3	Enf. cerebrovasculares (I60-I69)	65	116.1	4.1	Neumonía e Influenza (J09-J18)	60	85.6	4.7
Todas las demás causas	1,159	919.7	40.1	Todas las demás causas	671	1,198.8	41.9	Todas las demás causas	486	693.8	37.8

Tabla 42 - TASA DE MORTALIDAD Y DISTRIBUCIÓN PORCENTUAL PARA CAUSAS SELECTAS, POR EDAD Y SEXO
Table 42 - MORTALITY RATES AND PERCENT DISTRIBUTION FOR SELECTED CAUSES BY AGE AND SEX
PUERTO RICO, 2006

CAUSAS POR GRUPOS DE EDAD CAUSES BY AGE GROUPS	AMBOS SEXOS BOTH SEXES			CAUSAS POR GRUPOS DE EDAD CAUSES BY AGE GROUPS	HOMBRES MALES			CAUSAS POR GRUPOS DE EDAD CAUSES BY AGE GROUPS	MUJERES FEMALES		
	Número	Tasa*	%		Número	Tasa*	%		Número	Tasa*	%
	Number	Rate	%		Number	Rate	%		Number	Rate	%
75-79 AÑOS - 75-79 YEARS				75-79 AÑOS - 75-79 YEARS				75-79 AÑOS - 75-79 YEARS			
TODAS LAS CAUSAS-ALL CAUSES	3,293	3,526.2	100.0	TODAS LAS CAUSAS-ALL CAUSES	1,780	4,461.8	100.0	TODAS LAS CAUSAS-ALL CAUSES	1,513	2,828.5	100.0
Enf. del corazón (I00-I09, I11, I13, I20-I51)	746	798.8	22.7	Enf. del corazón (I00-I09, I11, I13, I20-I51)	416	1,042.8	23.4	Enf. del corazón (I00-I09, I11, I13, I20-I51)	330	616.9	21.8
Tumores malignos (C00-C97)	533	570.7	16.2	Tumores malignos (C00-C97)	325	814.7	18.3	Tumores malignos (C00-C97)	208	388.8	13.7
Diabetes mellitus (E10-E14)	285	305.2	8.7	Diabetes mellitus (E10-E14)	137	343.4	7.7	Diabetes mellitus (E10-E14)	148	276.7	9.8
Neumonía e Influenza (J09-J18)	190	203.5	5.8	Neumonía e Influenza (J09-J18)	112	280.7	6.3	Enfermedad de Alzheimer (G30)	92	172.0	6.1
Enfermedad de Alzheimer (G30)	156	167.0	4.7	Enf. crónicas vías resp. inf. (J40-J47)	72	180.5	4.0	Neumonía e Influenza (J09-J18)	78	145.8	5.2
Todas las demás causas	1,383	1,481.0	42.0	Todas las demás causas	718	1,799.8	40.3	Todas las demás causas	657	1,228.2	43.4
80-84 AÑOS - 80-84 YEARS				80-84 AÑOS - 80-84 YEARS				80-84 AÑOS - 80-84 YEARS			
TODAS LAS CAUSAS-ALL CAUSES	3,933	5,909.4	100.0	TODAS LAS CAUSAS-ALL CAUSES	1,920	7,070.8	100.0	TODAS LAS CAUSAS-ALL CAUSES	2,013	5,109.0	100.0
Enf. del corazón (I00-I09, I11, I13, I20-I51)	912	1,370.3	23.2	Enf. del corazón (I00-I09, I11, I13, I20-I51)	425	1,565.1	22.1	Enf. del corazón (I00-I09, I11, I13, I20-I51)	487	1,236.0	24.2
Tumores malignos (C00-C97)	585	879.0	14.9	Tumores malignos (C00-C97)	326	1,200.6	17.0	Tumores malignos (C00-C97)	259	657.3	12.9
Neumonía e Influenza (J09-J18)	256	384.6	6.5	Neumonía e Influenza (J09-J18)	130	478.8	6.8	Enfermedad de Alzheimer (G30)	145	368.0	7.2
Diabetes mellitus (E10-E14)	254	381.6	6.5	Diabetes mellitus (E10-E14)	116	427.2	6.0	Diabetes mellitus (E10-E14)	138	350.2	6.9
Enfermedad de Alzheimer (G30)	234	351.6	5.9	Enf. crónicas vías resp. inf. (J40-J47)	99	364.6	5.2	Enf. cerebrovasculares (I60-I69)	128	324.9	6.4
Todas las demás causas	1,692	2,542.3	43.0	Todas las demás causas	824	3,034.5	42.9	Todas las demás causas	856	2,172.5	42.5

Tabla 42 - TASA DE MORTALIDAD Y DISTRIBUCIÓN PORCENTUAL PARA CAUSAS SELECTAS, POR EDAD Y SEXO
Table 42 - MORTALITY RATES AND PERCENT DISTRIBUTION FOR SELECTED CAUSES BY AGE AND SEX
PUERTO RICO, 2006

CAUSAS POR GRUPOS DE EDAD CAUSES BY AGE GROUPS	AMBOS SEXOS BOTH SEXES			CAUSAS POR GRUPOS DE EDAD CAUSES BY AGE GROUPS	HOMBRES MALES			CAUSAS POR GRUPOS DE EDAD CAUSES BY AGE GROUPS	MUJERES FEMALES		
	Número Number	Tasa* Rate	%		Número Number	Tasa* Rate	%		Número Number	Tasa* Rate	%
85+ AÑOS - 85+ YEARS				85+ AÑOS - 85+ YEARS				85+ AÑOS - 85+ YEARS			
TODAS LAS CAUSAS-ALL CAUSES	6,994	11,735.5	100.0	TODAS LAS CAUSAS-ALL CAUSES	2,970	13,051.5	100.0	TODAS LAS CAUSAS-ALL CAUSES	4,024	10,922.	100.
Enf. del corazón (I00-I09, I11, I13, I20-I51)	1,681	2,820.6	24.0	Enf. del corazón (I00-I09, I11, I13, I20-I51)	702	3,084.9	23.6	Enf. del corazón (I00-I09, I11, I13, I20-I51)	979	2,657.4	24.3
Tumores malignos (C00-C97)	637	1,068.8	9.1	Tumores malignos (C00-C97)	366	1,608.4	12.3	Enfermedad de Alzheimer (G30)	408	1,107.5	10.1
Enfermedad de Alzheimer (G30)	607	1,018.5	8.7	Neumonía e Influenza (J09-J18)	264	1,160.1	8.9	Neumonía e Influenza (J09-J18)	291	789.9	7.2
Neumonía e Influenza (J09-J18)	555	931.3	7.9	Enf. crónicas vías resp. inf. (J40-J47)	203	892.1	6.8	Tumores malignos (C00-C97)	271	735.6	6.7
Enf. crónicas vías resp. inf. (J40-J47)	438	734.9	6.3	Enfermedad de Alzheimer (G30)	199	874.5	6.7	Enf. cerebrovasculares (I60-I69)	242	656.9	6.0
Todas las demás causas	3,076	5,161.3	44.0	Todas las demás causas	1,236	5,431.5	41.6	Todas las demás causas	1,833	4,975.4	45.6
EDAD SIN ESP.-AGE UNSPEC				EDAD SIN ESP.-AGE UNSPEC				EDAD SIN ESP.-AGE UNSPEC			
TODAS LAS CAUSAS-ALL CAUSES	69	-	100.0	TODAS LAS CAUSAS-ALL CAUSES	56	-	100.0	TODAS LAS CAUSAS-ALL CAUSES	13	-	100.0
Enf. del corazón (I00-I09, I11, I13, I20-I51)	24	-	34.8	Enf. del corazón (I00-I09, I11, I13, I20-I51)	20	-	35.7	Enf. del corazón (I00-I09, I11, I13, I20-I51)	4	-	30.8
Accidentes (V01-X59, Y85-Y86)	14	-	20.3	Accidentes (V01-X59, Y85-Y86)	12	-	21.4	Accidentes (V01-X59, Y85-Y86)	2	-	15.4
Homicidios (*U01, X85-Y09)	7	-	10.1	Homicidios (*U01, X85-Y09)	7	-	12.5	Enfermedad de Alzheimer (G30)	2	-	15.4
Septicemia (A40-A41)	2	-	2.9	Suicidios (*U03, X60-X84, Y870)	1	-	1.8	Septicemia (A40-A41)	2	-	15.4
Enfermedad de Alzheimer (G30)	2	-	2.9	Nefritis, nefrosis (N00-N07, N17-N19, N25-N27)	1	-	1.8	Neumonía e Influenza (J09-J18)	1	-	7.7
Todas las demás causas	20	-	29.0	Todas las demás causas	15	-	26.8	Todas las demás causas	2	-	15.4

NOTA: * TASAS POR 100,000 HABITANTES POR GRUPOS DE EDAD - RATES PER 100,000 POPULATION FOR AGE GROUPS.
 POR CIENTO DEL TOTAL DE MUERTES EN CADA GRUPO DE EDAD - PERCENT OF TOTAL DEATHS IN EACH AGE GROUP.
 CODIFICACION SEGÚN DÉCIMA CLASIFICACIÓN INTERNACIONAL DE ENFERMEDADES (ICD-10).

FUENTE: DEPARTAMENTO DE SALUD, SECRETARÍA AUXILIAR DE PLANIFICACIÓN Y DESARROLLO, DIVISIÓN DE ANÁLISIS ESTADÍSTICO, SAN JUAN, PUERTO RICO
 SOURCE: DEPARTMENT OF HEALTH, AUXILIARY SECRETARIAT FOR PLANNING AND DEVELOPMENT, DIVISION OF STATISTICAL ANALYSIS, SAN JUAN, PUERTO RICO

Tabla 43 - TASAS DE MORTALIDAD GENERAL POR CAUSAS Y SEXO
Table 43 - GENERAL MORTALITY RATES BY CAUSES AND SEX
PUERTO RICO, 2006

CAUSAS DE MUERTE - CAUSES OF DEATH	TOTAL		Hombres-Males		Mujeres-Females	
	Núm. Number	Tasa 1/ Rate	Núm. Number	Tasa 1/ Rate	Núm. Number	Tasa 1/ Rate
TODAS LAS CAUSAS						
ALL CAUSES	28,589	727.9	15,913	843.7	12,676	620.8
CIERTAS ENFERMEDADES INFECCIOSAS Y PARASITARIAS						
CERTAIN INFECTIOUS AND PARASITIC DISEASES A00-B99	1,721	43.8	1,008	53.4	713	34.9
ENFERMEDADES INFECCIOSAS INTESTINALES						
INTESTINAL INFECTIOUS DISEASES A00-A09	14	0.4	9	0.5	5	0.2
CÓLERA						
CHOLERA A00	-		-		-	
OTRAS INFECCIONES INTESTINALES						
OTHER INTESTINAL INFECTIOUS DISEASES A01-A08	13	0.3	8	0.4	5	0.2
FIEBRE TIFOIDEA						
TYPHOID FEVER A010	-		-		-	
FIEBRE PARATIFOIDEA Y OTRAS INFECCIONES INTESTINALES DEBIDAS A SALMONELLA						
PARATYPHOID FEVERS AND OTHER SALMONELLA INFECTIONS A011-A014,A02	-		-		-	
SHIGELOSIS						
SHIGELLOSIS A03	-		-		-	
OTRAS INTOXICACIONES ALIMENTARIAS BACTERIANAS						
OTHER BACTERIAL FOOD-BORNE INTOXICATIONS A05	-		-		-	
AMEBIASIS						
AMEBIASIS A06	-		-		-	
INFECC. INTESTINALES DEBIDAS A OTROS ORGANISMOS ESPECIFICADOS						
INTESTINAL INFECC. DUE TO OTHER SPECIFIED ORGANISMS A04,A07-A08	13	0.3	8	0.4	5	0.2
DIARREA Y GASTROENTERITIS DE ORIGEN INFECCIOSO						
DIARRHEA AND GASTROENTERITIS OF INFECTIOUS ORIGIN A09	1		1	0.1	-	
TUBERCULOSIS						
TUBERCULOSIS A16-A19	20	0.5	12	0.6	8	0.4
TUBERCULOSIS RESPIRATORIA						
RESPIRATORY TUBERCULOSIS A16	11	0.3	8	0.4	3	0.1
OTRAS TUBERCULOSIS						
OTHER TUBERCULOSIS A17-A19	9	0.2	4	0.2	5	0.2
ZONOSIS Y OTRAS ENFERMEDADES BACTERIANAS						
ZOONOTIC AND OTHER BACTERIAL DISEASES A20-A49	1,140	29.0	590	31.3	550	26.9
PESTE						
PLAGUE A20	-		-		-	
BRUCELOSIS						
BRUCELLOSIS A23	-		-		-	
TÉTANOS						
TETANUS A33-A35	-		-		-	
DIFTERIA						
DIPHTHERIA A36	-		-		-	
TOS FERINA (TOS CONVULSIVA)						
WHOOPIING COUGH A37	-		-		-	

Tabla 43 - TASAS DE MORTALIDAD GENERAL POR CAUSAS Y SEXO
Table 43 - GENERAL MORTALITY RATES BY CAUSES AND SEX
PUERTO RICO, 2006

CAUSAS DE MUERTE - CAUSES OF DEATH		TOTAL		Hombres-Males		Mujeres-Females	
		Núm.	Tasa 1/	Núm.	Tasa 1/	Núm.	Tasa 1/
		Numbe	Rate	Number	Rate	Numbe	Rate
FIEBRE ESCARLATINA Y ERISEPELAS							
SCARLET FEVER AND ERYSIPELAS	A38,A46	-		-		-	
INFECCIONES MENINGOCÓCICAS							
MENINGOCOCCAL INFECTION	A39	1		1	0.1	-	
SEPTICEMIA							
SEPTICEMIA	A40-A41	1,055	26.9	535	28.4	520	25.5
OTRAS ZOONOSIS Y ENFERMEDADES BACTERIANAS							
OTHER ZOONOTIC AND BACTERIAL DISEASES	A21-A22, A24-A32, A42-A44, A48-A49	84	2.1	54	2.9	30	1.5
INFECCIONES CON MODO DE TRANSMISIÓN PREDOMINANTEMENTE SEXUAL							
INFECTIONS WITH A PREDOMINATELY SEXUAL MODE OF TRANSMISSION	A50-A64	2	0.1	1	0.1	1	
SÍFILIS							
SYPHILIS	A50-A53	2	0.1	1	0.1	1	
SIFILIS CARDIOVASCULAR							
CARDIOVASCULAR SYPHILIS	A520	-		-		-	
NEUROSIFILIS							
NEUROSYPHILIS	A521-A523	1		1	0.1	-	
OTRAS SÍFILIS Y LAS NO ESPECIFICADAS							
OTHER AND UNSPECIFIED SYPHILIS	A50-A51, A527-A529,A53	1		-		1	
INFECCIÓN GONOCÓCICA							
GONOCOCCAL INFECTION	A54	-		-		-	
OTRAS INFECCIONES CON MODO DE TRANSMISIÓN PREDOMINANTEMENTE SEXUAL							
OTHER INFECTIONS WITH A PREDOMINATELY SEXUAL MODE OF TRANSMISSION	A55-A64	-		-		-	
OTRAS INFECCIONES CAUSADAS POR ESPIROQUETAS, CLAMIDIAS Y RICKETTSIAS							
OTHER INFECTIONS CAUSED BY SPIROCHETES, CHLAMYDIA OR RICKETTSIA	A65-A79	-		-		-	
ENFERMEDAD DE LYME							
LYME DISEASE	A692	-		-		-	
FIEBRE DE TIFUS							
TYPHUS FEVER	A75	-		-		-	
TODAS LAS OTRAS INFECCIONES CAUSADAS POR ESPIROQUETAS, CLAMIDIAS Y RICKETTSIAS							
ALL OTHER INFECTIONS CAUSED BY SPIROCHETES, CHLAMYDIA OR RICKETTSIA	A65 - A 68, A690-A691, A698-A699, A70-A74, A77-A79	-		-		-	
ENFERMEDADES VIRALES							
VIRAL DISEASE	A80-B34	538	13.7	393	20.8	145	7.1
POLIOMIELITIS AGUDA							
ACUTE POLIOMYELITIS	A80	-		-		-	
RABIA							
RABIES	A82	-		-		-	
ENCEFALITIS VIRAL TRANSMITIDAS POR INSECTOS, ARTRÓPODOS Y NO CLASIFICADAS							
INSECTS, ARTHROPOD-BORNE AND NOT CLASSIFIED VIRAL ENCEPHALITIS	A83-A84,A85	-		-		-	
FIEBRE AMARILLA							
YELLOW FEVER	A95	-		-		-	

Tabla 43 - TASAS DE MORTALIDAD GENERAL POR CAUSAS Y SEXO
Table 43 - GENERAL MORTALITY RATES BY CAUSES AND SEX
PUERTO RICO, 2006

CAUSAS DE MUERTE - CAUSES OF DEATH	TOTAL		Hombres-Males		Mujeres-Females	
	Núm. Number	Tasa 1/ Rate	Núm. Number	Tasa 1/ Rate	Núm. Number	Tasa 1/ Rate
OTRAS FIEBRES VIRALES Y HEMORRÁGICAS TRANSMITIDAS POR ARTRÓPODOS Y LAS NO ESPECIFICADAS OTHER AND UNSPECIFIED ARTHROPOD-BORNE VIRAL AND HEMORRHAGIC FEVERS A90-A94,A96-A99	1		1	0.1	-	
INFECCIONES HERPÉTICAS (HERPES SIMPLE) HERPES SIMPLEX INFECTIONS B00	-		-		-	
HERPES						
HERPES ZÓSTER B02	-		-		-	
VIRUELA SMALLPOX B03	-		-		-	
SARAMPIÓN MEASLES B05	-		-		-	
RUBÉOLA (SARAMPION ALEMÁN) RUBELLA (GERMAN MEASLES) B06	-		-		-	
HEPATITIS VIRAL VIRAL HEPATITIS B15-B19	45	1.1	32	1.7	13	0.6
ENFERMEDAD POR VIRUS DE INMUNODEFICIENCIA HUMANA (VIH) HUMAN IMMUNODEFICIENCY VIRUS (HIV) DISEASE B20-B24	473	12.0	352	18.7	121	5.9
(VIH) CON ENFERMEDADES INFECCIOSAS Y PARASITARIAS (HIV) WITH INFECTIOUS AND PARASITIC DISEASE B20	308	7.8	228	12.1	80	3.9
(VIH) CON TUMORES MALIGNOS (HIV) WITH MALIGNANT NEOPLASMS B21	15	0.4	12	0.6	3	0.1
(VIH) CON OTRAS ENFERMEDADES INFECCIOSAS (HIV) WITH OTHER SPECIFIED DISEASE B22	8	0.2	5	0.3	3	0.1
(VIH) CON OTRAS CONDICIONES (HIV) WITH OTHER CONDITIONS B23	59	1.5	43	2.3	16	0.8
ENFERMEDAD POR VIRUS DE INMUNODEFICIENCIA (VIH), SIN OTRA UNSPECIFIED HUMAN IMMUNODEFICIENCY VIRUS (HIV) DISEASE B24	83	2.1	64	3.4	19	0.9
TODAS LAS OTRAS ENFERMEDADES VIRALES Y LAS NO ESPECIFICADAS ALL OTHER AND UNSPECIFIED VIRAL DISEASE A81, A850-A851,A858,A86-A89,B01,B04,B07-B09,B25-B34	19	0.5	8	0.4	11	0.5
SECUELAS DE OTRAS ENFERMEDADES INFECCIOSAS Y PARASITARIAS Y LAS NO ESPECIF.						
OTHER AND UNSPECIFIED INFECTIOUS AND PARASITIC DISEASE AND THEIR SEQUELAE B35-B99	7	0.2	3	0.2	4	0.2
MICOSIS MYCOSES B35-B49	4	0.1	2	0.1	2	0.1
ENFERMEDADES DEBIDAS A PROTOZOARIOS PROTOZOAL DISEASES B50-B64	3	0.1	1	0.1	2	0.1
PALUDISMO (MALARIA) MALARIA B50-B54	-		-		-	
LEISHMANIASIS LEISHMANIASIS B55	-		-		-	
TRIPANOSOMIASIS TRYPANOSOMIASIS B56-B57	-		-		-	
NEUMOCISTOSIS PNEUMOCYSTOSIS B59	1		-		1	

Tabla 43 - TASAS DE MORTALIDAD GENERAL POR CAUSAS Y SEXO
Table 43 - GENERAL MORTALITY RATES BY CAUSES AND SEX
PUERTO RICO, 2006

CAUSAS DE MUERTE - CAUSES OF DEATH	TOTAL		Hombres-Males		Mujeres-Females	
	Núm. Number	Tasa 1/ Rate	Núm. Number	Tasa 1/ Rate	Núm. Number	Tasa 1/ Rate
OTRAS ENFERMEDADES DEBIDAS A PROTOZOARIOS Y NO ESPECIFICADAS OTHER AND UNSPECIFIED PROTOZOAL DISEASE B58, B60-B64	2	0.1	1	0.1	1	
HELMINTIASIS HELMINTHIASES B65-B83	-		-		-	
ESQUISTOSOMIASIS (BILHARZIASIS) SCHISTOSOMIASIS (BILHARZIASIS) B65	-		-		-	
OTRAS HELMITIASIS Y LAS NO ESPECIFICADAS OTHER AND UNSPECIFIED HELMINTHIASES B66-B83	-		-		-	
SECUELAS DE TUBERCULOSIS SEQUELAE OF TUBERCULOSIS B90	-		-		-	
SECUELAS DE POLIOMELITIS SEQUELAE OF POLIOMYELITIS B91	-		-		-	
TODAS LAS OTRAS ENFERMEDADES INFECCIOSAS Y PARASITARIAS Y LAS NO ESPECIFICADAS Y SUS SECUELAS ALL OTHER AND UNSPECIFIED INFECTIOUS AND PARASITIC DISEASE AND THEIR SEQUELAE B85-B89,B92-B99	-		-		-	
TUMORES (NEOPLASIAS) NEOPLASMS C00-D48	4,277	108.9	2,400	127.3	1,877	91.9
TUMORES (NEOPLASIAS) MALIGNOS MALIGNANT NEOPLASMS C00-C97	4,138	105.4	2,330	123.5	1,808	88.6
TUMORES MALIGNOS DEL LABIO, CAVIDAD BUCAL Y DE LA FARINGE LIP, ORAL CAVITY AND PHARYNX C00-C14	127	3.2	105	5.6	22	1.1
TUMOR MALIGNO DE LABIO OF LIP C00	-		-		-	
TUMOR MALIGNO DE LENGUA OF TONGUE C01-C02	32	0.8	28	1.5	4	0.2
TUMOR MALIGNO DE FARINGE OF PHARYNX C10-C13,C140	70	1.8	63	3.3	7	0.3
TUMOR MALIGNO DE OTROS SITIOS Y DE LOS NO ESPEC. DEL LABIO, CAVIDAD BUCAL Y FARIN. OTHER AND UNSPECIFIED SITES WITHIN THE LIP, ORAL CAVITY AND PHARYNX C03-C09,C142-C148	25	0.6	14	0.7	11	0.5
TUMORES MALIGNOS DE LOS ÓRGANOS DIGESTIVO MALIGNANT NEOPLASMS OF DIGESTIVE ORGANS C15-C26	1,454	37.0	847	44.9	607	29.7
TUMOR MALIGNO DEL ESÓFAGO OF ESOPHAGUS C15	116	3.0	88	4.7	28	1.4
TUMOR MALIGNO DEL ESTÓMAGO OF STOMACH C16	245	6.2	152	8.1	93	4.6
TUMOR MALIGNO DEL INTESTINO DELGADO OF SMALL INTESTINE C17	8	0.2	5	0.3	3	0.1
TUMOR MALIGNO DE COLON, RECTO Y ANO COLON, RECTUM AND ANUS C18-C21	562	14.3	306	16.2	256	12.5
TUMOR MALIGNO DE COLON OF COLON C18	539	13.7	293	15.5	246	12.0
TUMOR MALIGNO DE LA UNIÓN RECTOSIGMOIDEA Y RECTO RECTOSIGMOID JUNCTION AND RECTUM C19-C20	20	0.5	11	0.6	9	0.4
TUMOR MALIGNO DEL ANO Y DEL CONDUCTO ANAL OF ANUS AND ANAL CANAL C21	3	0.1	2	0.1	1	
TUMOR MALIGNO DEL HÍGADO Y DE LAS VÍAS BILIARES INTRAHEPÁTICAS OF LIVER AND INTRAHEPATIC BILE DUCTS C22	319	8.1	196	10.4	123	6.0

Tabla 43 - TASAS DE MORTALIDAD GENERAL POR CAUSAS Y SEXO
Table 43 - GENERAL MORTALITY RATES BY CAUSES AND SEX
PUERTO RICO, 2006

CAUSAS DE MUERTE - CAUSES OF DEATH	TOTAL		Hombres-Males		Mujeres-Females	
	Núm. Number	Tasa 1/ Rate	Núm. Number	Tasa 1/ Rate	Núm. Number	Tasa 1/ Rate
TUMOR MALIGNO DEL HÍGADO OF LIVER C220,C222-C229	297	7.6	183	9.7	114	5.6
TUMOR MALIGNO DE VIA BILIAR INTRAHEPÁTICA OF INTRAHEPATIC BILE DUCT CARCINOMA C221	22	0.6	13	0.7	9	0.4
TUMOR MALIGNO DE LA VESÍCULA Y VÍAS BILIARES EXTRAHEPÁTICAS GALLBLADDER AND EXTRAHEPATIC BILE DUCTS C23-C24	14	0.4	4	0.2	10	0.5
TUMOR MALIGNO DEL PÁNCREAS OF PANCREAS C25	178	4.5	88	4.7	90	4.4
TUMOR MALIGNO DE OTROS SITIOS Y LOS MAL DEFINIDOS DE LOS ÓRGANOS DIGESTIVOS OF OTHER AND ILL-DEFINED DIGESTIVE ORGANS C26	12	0.3	8	0.4	4	0.2
TUMORES MALIGNOS DE LOS ÓRGANOS RESPIRATORIOS E INTRATORÁDICOS MALIGNANT NEOPLASM RESPIRATORY AND INTRATHORACIC ORGANS C30-C39	674	17.2	451	23.9	223	10.9
TUMOR DE LAS FOSAS NAALES, OÍDO MEDIO Y SENOS PARANAALES NASAL CAVITY, MIDDLE EAR AND ACCESSORY SINUSES C30-C31	1		1	0.1	-	
TUMOR MALIGNO DE LARINGE OF LARYNX C32	49	1.2	42	2.2	7	0.3
TUMOR MALIGNO DE TRÁQUEA, BRONQUIOS Y DEL PULMÓN OF TRACHEA, BRONCHUS AND LUNG C33-C34	621	15.8	408	21.6	213	10.4
TUMOR MALIGNO DE TIMO,CORAZÓN,MEDIASTINO Y DE LA PLEURA THYMUS, HEART, MEDIASTINUM AND PLEURA C37-C38	2	0.1	-		2	0.1
TUMOR MALIGNO DE OTROS SITIOS Y LOS MAL DEFINIDOS DEL SISTEMA RESPIRATORIO Y DE LOS ÓRGANOS INTRATORÁDICOS OF OTHER AND ILL-DEFINED SITES IN RESPIRATORY SYSTEM AND INTRATHORACIC ORGANS C39	1		-		1	
TUMORES MALIGNOS DE LOS HUESOS Y DE LOS CARTÍLAGOS ARTICULARES MALIGNANT NEOPLASM OF BONE AND ARTICULAR CARTILAGES C40-C41	36	0.9	20	1.1	16	0.8
MELANOMA Y OTROS TUMORES MALIGNOS DE LA PIEL MELANOMA AND OTHER MALIGNANT NEOPLASMS OF SKIN C43-C44	28	0.7	16	0.8	12	0.6
MELANOMA MALIGNO DE LA PIEL MALIGNANT MELANOMA OF SKIN C43	12	0.3	7	0.4	5	0.2
OTROS TUMORES MALIGNOS DE LA PIEL OTHER MALIGNANT NEOPLASMS OF SKIN C44	16	0.4	9	0.5	7	0.3
TUMORES MALIGNOS DE LOS TEJIDOS MESOTELIALES Y DE LOS TEJIDOS BLANDOS MESOTHELIAL AND SOFT TISSUE C45-C49	31	0.8	15	0.8	16	0.8
MESOTELIOMA MESOTHELIOMA C45	3	0.1	2	0.1	1	
SARCOMA DE KAPOSÍ KAPOSÍ'S SARCOMA C46	1		1	0.1	-	
TUMOR MALIGNO DE OTROS TEJIDOS MESOTELIALES Y DE TEJIDOS BLANDOS OTHER MESOTHELIAL AND SOFT TISSUE C47-C49	27	0.7	12	0.6	15	0.7
TUMOR MALIGNO DE LA MAMA MALIGNANT NEOPLASM OF BREAST C50	355	9.0	9	0.5	346	16.9
TUMORES MALIGNOS DE ÓRGANOS GENITALES FEMENINOS MALIGNANT NEOPLASMS OF FEMALE GENITAL ORGANS C51-C58	206	5.2	-		206	10.1

Tabla 43 - TASAS DE MORTALIDAD GENERAL POR CAUSAS Y SEXO
Table 43 - GENERAL MORTALITY RATES BY CAUSES AND SEX
PUERTO RICO, 2006

CAUSAS DE MUERTE - CAUSES OF DEATH	TOTAL		Hombres-Males		Mujeres-Females	
	Núm. Number	Tasa 1/ Rate	Núm. Number	Tasa 1/ Rate	Núm. Number	Tasa 1/ Rate
TUMOR MALIGNO DE LA VULVA Y VAGINA						
OF VULVA AND VAGINA C51-C52	19	0.5	-		19	0.9
TUMOR MALIGNO DEL CUELLO DEL ÚTERO						
OF CERVIX UTERI C53	40	1.0	-		40	2.0
TUMOR MALIGNO DEL CUERPO DEL ÚTERO Y PARTE NO ESPECIFICADA DEL ÚTERO						
CORPUS UTERI AND UTERUS, PART UNSPECIFIED C54-C55	79	2.0	-		79	3.9
TUMOR MALIGNO DEL OVARIO						
OF OVARY C56	66	1.7	-		66	3.2
TUMOR MALIGNO DE OTROS ÓRGANOS GENITALES FEMENINOS Y LOS NO ESPECIFICADOS						
OTHER AND UNSPECIFIED FEMALE GENITAL ORGANS C57	2	0.1	-		2	0.1
TUMOR MALIGNO DE LA PLACENTA						
OF PLACENTA C58	-		-		-	
TUMORES MALIGNOS DE ÓRGANOS GENITALES MASCULINOS						
MALIGNANT NEOPLASMS OF MALE GENITAL ORGANS C60-C63	343	8.7	343	18.2	-	
TUMOR MALIGNO DE LA PRÓSTATA						
OF PROSTATE C61	328	8.4	328	17.4	-	
TUMOR MALIGNO DEL TESTÍCULO						
OF TESTIS C62	3	0.1	3	0.2	-	
TUMOR MALIGNO DEL PENE Y OTROS ÓRGANOS GENITALES MASCULINOS Y LOS NO ESPECIFICADOS						
OF PENIS AND OTHER AND UNSPECIFIED MALE GENITAL ORGANS C60,C63	12	0.3	12	0.6	-	
TUMORES MALIGNOS DE LAS VÍAS URINARIAS						
MALIGNANT NEOPLASMS OF URINARY TRACT C64-C68	133	3.4	91	4.8	42	2.1
TUMOR MALIGNO DEL RIÑÓN Y DE LA PELVIS RENAL						
OF KIDNEY AND RENAL PELVIS C64-C65	50	1.3	34	1.8	16	0.8
TUMOR MALIGNO DE LA VEJIGA URINARIA						
OF BLADDER C67	76	1.9	52	2.8	24	1.2
TUMOR MALIGNO DE OTROS ÓRGANOS URINARIOS Y LOS NO ESPECIFICADOS						
OTHER AND UNSPECIFIED SITES WITHIN THE URINARY TRACT C66,C68	7	0.2	5	0.3	2	0.1
TUMOR MALIGNO DEL OJO Y SUS ANEXOS						
MALIGNANT NEOPLASM OF EYE AND ADNEXA C69	1		1	0.1	-	
TUMORES MALIGNOS DE MENINGES, ENCÉFALO Y DE OTRAS PARTES DEL SISTEMA NER. CEN.						
MALIGNANT NEOPLASMS OF MENINGES, BRAIN AND OTHER PARTS OF CENTRAL NERVOUS SYSTEM C70-C72	60	1.5	32	1.7	28	1.4
TUMOR MALIGNO DEL ENCÉFALO						
OF BRAIN C71	60	1.5	32	1.7	28	1.4
TUMOR MALIGNO DE OTRAS PARTES DEL SISTEMA NERVIOSO CENTRAL						
OTHER PARTS OF CENTRAL NERVOUS SYSTEM C70,C72	-		-		-	
TUMORES MALIGNOS DE LA GLÁNDULA TIROIDES Y DE OTRAS GLÁNDULAS ENDOCRINAS						
MALIGNANT NEOPLASMS OF THYROID AND OTHER ENDOCRINE GLANDS C73-C75	10	0.3	3	0.2	7	0.3
TUMORES MALIGNOS NO ESPECIFICADOS Y DE OTROS SITIOS						
MALIGNANT NEOPLASMS OF UNSPECIFIED SITES AND OTHERS C76-C80,C97	281	7.2	158	8.4	123	6.0
TUMORES MALIGNOS DEL TEJIDO LINFÁTICO, DE ÓRGANOS HEMATOPOYÉTICOS Y TEJ. AFINES						
MALIGNANT NEOPLASMS OF LYMPHOID, HEMATOPOIETIC AND RELATED TISSUE C81-C96	399	10.2	239	12.7	160	7.8

Tabla 43 - TASAS DE MORTALIDAD GENERAL POR CAUSAS Y SEXO
Table 43 - GENERAL MORTALITY RATES BY CAUSES AND SEX
PUERTO RICO, 2006

CAUSAS DE MUERTE - CAUSES OF DEATH	TOTAL		Hombres-Males		Mujeres-Females	
	Núm. Number	Tasa 1/ Rate	Núm. Number	Tasa 1/ Rate	Núm. Number	Tasa 1/ Rate
ENFERMEDAD DE HODGKIN						
HODGKIN'S DISEASE C81	11	0.3	7	0.4	4	0.2
OTROS TUMORES MALIGNOS DEL TEJIDO LINFÁTICO, DE ÓRGANOS HEMATOPOYÉTICOS Y TEJIDOS AFINES						
OF OTHER LYMPHOID, HEMATOPOIETIC AND RELATED TISSUE C82-C85,C96	156	4.0	100	5.3	56	2.7
LINFOMA NO-HODGKIN						
NON-HODGKIN'S LYMPHOMA C82-C85	153	3.9	97	5.1	56	2.7
OTROS TUMORES MALIGNOS DEL TEJIDO LINFÁTICO, DE LOS ÓRGANOS HEMATOPOYÉTICOS,TEJIDOS AFINES Y NO ESPEC.						
OF OTHER AND UNSPECIFIED LYMPHOID, HEMATOPOIETIC AND RELATED TISSUE C96	3	0.1	3	0.2	-	
ENFERMEDADES INMUNOPROLIFERATIVAS MALIGNAS						
MALIGNANT IMMUNOPROLIFERATIVE DISEASES C88	-		-		-	
MIELONA MÚLTIPLE Y TUMORES MALIGNOS DE CÉLULAS PLASMÁTICAS						
MULTIPLE MYELOMA AND MALIGNANT PLASMA CELL NEOPLASMS C90	79	2.0	40	2.1	39	1.9
LEUCEMIA						
LEUKEMIA C91-C95	153	3.9	92	4.9	61	3.0
LEUCEMIA LINFOIDE						
LYMPHOID LEUKEMIA C91	34	0.9	24	1.3	10	0.5
LEUCEMIA MIELOIDE						
MYELOID LEUKEMIA C92	39	1.0	22	1.2	17	0.8
LEUCEMIA MONOCÍTICA						
MONOCYTIC LEUKEMIA C93	1		-		1	
OTRAS LEUCEMIAS Y LAS NO ESPECIFICADAS						
OTHER AND UNSPECIFIED LEUKEMIA C94-C95	79	2.0	46	2.4	33	1.6
TUMORES (NEOPLASIAS) IN SITU						
IN SITU NEOPLASMS D00-D09	4	0.1	3	0.2	1	
CARCINOMA IN SITU DE MAMA Y SISTEMA GENITOURINARIO						
CARCINOMA IN SITU OF BREAST AND GENITOURINARY SYSTEM D05-D07	-		-		-	
CARCINOMA IN SITU DE OTROS SITIOS Y NO ESPECIFICADO						
CARCINOMA IN SITU OF OTHER AND UNSPECIFIED SITES D00-D04,D09	4	0.1	3	0.2	1	
TUMORES (NEOPLASIAS) BENIGNOS						
BENIGN NEOPLASMS D10-D36	13	0.3	10	0.5	3	0.1
DE ÓRGANOS GENITALES FEMENINO						
OF FEMALE GENITAL ORGANS D25-D28	1		-		1	
DEL OJO, ENCÉFALO Y DE OTRAS PARTES DEL SISTEMA NERVIOSO CENTRAL						
OF EYE, BRAIN AND OTHER PARTS OF CENTRAL NERVOUS SYSTEM D31-D33	5	0.1	4	0.2	1	
DE OTROS SITIOS Y LOS NO ESPECIFICADOS						
OF OTHER AND UNSPECIFIED SITES D10-D24, D29-D30, D34-D36	7	0.2	6	0.3	1	
TUMORES (NEOPLASIA) DE COMPORTAMIENTO INCIERTO O DESCONOCIDO DE SITIOS ESPECÍFICOS						
NEOPLASMS OF UNCERTAIN OR UNKNOWN BEHAVIOR OF SPECIFIED SITES D37-D47	85	2.2	41	2.2	44	2.2
TUMORES DE COMPORTAMIENTO INCIERTO O DESCONOCIDO DE OTROS SITIOS Y DE LOS NO ESPECIFICADOS						
NEOPLASM OF UNCERTAIN OR UNKNOWN BEHAVIOR OF UNSPECIFIED SITES D48	37	0.9	16	0.8	21	1.0

Tabla 43 - TASAS DE MORTALIDAD GENERAL POR CAUSAS Y SEXO
Table 43 - GENERAL MORTALITY RATES BY CAUSES AND SEX
PUERTO RICO, 2006

CAUSAS DE MUERTE - CAUSES OF DEATH	TOTAL		Hombres-Males		Mujeres-Females	
	Núm.	Tasa 1/	Núm.	Tasa 1/	Núm.	Tasa 1/
	Numbe	Rate	Numbe	Rate	Numbe	Rate
ENFERMEDADES DE LA SANGRE Y DE LOS ÓRGANOS HEMATOPOYÉTICOS Y						
CIERTOS TRASTORNOS QUE AFECTAN EL MECANISMO DE INMUNIDAD						
DISEASES OF THE BLOOD AND BLOOD-FORMING ORGANS AND						
CERTAIN DISORDERS INVOLVING THE IMMUNE MECHANISM D50-D89	329	8.4	175	9.3	154	7.5
ANEMIAS						
ANEMIAS D50-D64	246	6.3	131	6.9	115	5.6
ANEMIAS NUTRICIONALES						
NUTRITIONAL ANEMIAS D50-D53	19	0.5	13	0.7	6	0.3
ANEMIAS HEMOLÍTICAS						
HEMOLYTIC ANEMIAS D55-D59	1		1	0.1	-	
ANEMIAS APLÁSTICAS						
APLASTIC ANEMIAS D60-D61	23	0.6	12	0.6	11	0.5
POSTHEMORRÁGICA AGUDA Y OTRAS ANEMIAS						
ACUTE POSTHEMORRHAGIC AND OTHER ANEMIAS D62,D64	203	5.2	105	5.6	98	4.8
DEFECTOS DE LA COAGULACIÓN, PÚRPURA Y OTRAS AFECCIONES HEMORRÁGICAS						
COAGULATION DEFECTS, PURPURA AND OTHER HEMORRHAGIC CONDITIONS D65-D69	66	1.7	35	1.9	31	1.5
OTRAS ENFERMEDADES DE LA SANGRE Y DE LOS ÓRGANOS HEMATOPOYÉTICOS						
OTHER DISEASES OF BLOOD AND BLOOD-FORMING ORGANS D70-D76	7	0.2	3	0.2	4	0.2
CIERTOS TRASTORNOS QUE AFECTAN EL MECANISMO DE INMUNIDAD						
CERTAIN DISORDERS INVOLVING THE IMMUNE MECHANISM D80-D89	10	0.3	6	0.3	4	0.2
ENFERMEDADES ENDOCRINAS, NUTRICIONALES Y METABÓLICAS						
ENDOCRINE, NUTRITIONAL AND METABOLIC DISEASES E00-E88	2,199	56.0	1,061	56.3	1,138	55.7
ENFERMEDADES ENDOCRINAS						
ENDOCRINE DISEASES E00-E34	1,910	48.6	909	48.2	1,001	49.0
TRASTORNOS DE LA GLÁNDULA TIROIDES						
DISORDERS OF THYROID GLAND E00-E07	27	0.7	7	0.4	20	1.0
DIABETES						
DIABETES MELLITUS E10-E14	1,856	47.3	886	47.0	970	47.5
TRASTORNOS DE LA GLÁNDULA HIPÓFISIS						
DISORDERS OF PITUITARY GLAND E22-E23	-		-		-	
TRASTORNOS DE LA GLÁNDULA SUPRARRENAL						
DISORDERS OF ADRENAL GLANDS E24-E27	7	0.2	3	0.2	4	0.2
ENFERMEDAD DE TYMUS						
DISEASES OF THYMUS E32	-		-		-	
OTROS TRASTORNOS ENDOCRINOS						
OTHER ENDOCRINE DISEASES E15-E21, E28-E31, E34	20	0.5	13	0.7	7	0.3
ENFERMEDADES NUTRICIONALES						
NUTRITIONAL DISEASES E40-E68	45	1.1	26	1.4	19	0.9
DESNUTRICIÓN						
MALNUTRITION E40-E46	6	0.2	4	0.2	2	0.1
MARASMO NUTRICIONAL						
NUTRITIONAL MARASMUS E41	-		-		-	
OTRAS DESNUTRICIONES Y OTRAS NO ESPECIFICADAS						
UNSPECIFIED MALNUTRITION AND OTHERS E40,E42-E46	6	0.2	4	0.2	2	0.1

Tabla 43 - TASAS DE MORTALIDAD GENERAL POR CAUSAS Y SEXO
Table 43 - GENERAL MORTALITY RATES BY CAUSES AND SEX
PUERTO RICO, 2006

CAUSAS DE MUERTE - CAUSES OF DEATH	TOTAL		Hombres-Males		Mujeres-Females	
	Núm.	Tasa 1/	Núm.	Tasa 1/	Núm.	Tasa 1/
	Numbe	Rate	Number	Rate	Number	Rate
OTRAS DEFICIENCIAS NUTRICIONALES						
OTHER NUTRITIONAL DEFICIENCIES E50-E64	3	0.1	3	0.2	-	
OBESIDAD Y OTROS TIPOS DE HIPERALIMENTACIÓN						
OBESITY AND OTHER HYPERALIMENTATION E65-E68	36	0.9	19	1.0	17	0.8
TRASTORNOS METABÓLICOS						
METABOLIC DISORDERS E70-E88	244	6.2	126	6.7	118	5.8
FIBROSIS QUÍSTICA						
CYSTIC FIBROSIS E84	2	0.1	1	0.1	1	
DEPLECIÓN DE VOLUMEN, TRASTORNOS DE LOS LÍQUIDOS, DE LOS ELECTRÓLITOS Y DEL EQUILIBRIO ÁCIDO-BÁSICO						
VOLUME DEPLETION, DISORDERS OF FLUID, ELECTROLYTE AND ACID-BASE BALANCE E86-E87	153	3.9	75	4.0	78	3.8
OTROS TRASTORNOS METABÓLICOS						
OTHER METABOLIC DISORDERS E70-E83, E85, E88	89	2.3	50	2.7	39	1.9
TRASTORNOS MENTALES Y DEL COMPORTAMIENTO						
MENTAL AND BEHAVIORAL DISORDERS F01-F99	212	5.4	166	8.8	46	2.3
DEMENCIA ORGÁNICA						
ORGANIC DEMENTIA F01,F03	30	0.8	10	0.5	20	1.0
OTROS TRASTORNOS MENTALES ORGÁNICOS Y LOS NO ESPECIFICADOS						
OTHER AND UNSPECIFIED ORGANIC MENTAL DISORDERS F04-F09	4	0.1	1	0.1	3	0.1
TRASTORNOS MENTALES Y DEL COMPORTAMIENTO DEBIDO AL USO DE SUSTANCIAS PSICOACTIVAS						
MENTAL AND BEHAVIORAL DISORDER DUE TO PSYCHOACTIVE SUBSTANCE USE F10-F19	166	4.2	149	7.9	17	0.8
TRASTORNOS MENTALES Y DEL COMPORTAMIENTO DEBIDO AL USO DE ALCOHOL						
MENTAL AND BEHAVIORAL DISORDERS DUE TO USE OF ALCOHOL F10	135	3.4	125	6.6	10	0.5
TRASTORNOS MENTALES Y DEL COMPORTAMIENTO DEBIDO AL USO DE OTRAS SUSTANCIAS PSICOACTIVAS						
MENTAL AND BEHAVIORAL DISORDERS DUE TO OTHER PSYCHOACTIVE SUBSTANCE USE F11-F19	31	0.8	24	1.3	7	0.3
ESQUIZOFRENIA, TRASTORNOS ESQUIZOTÍPICOS Y TRASTORNOS DELIRANTES						
SCHIZOPHRENIA,SCHIZOTYPAL AND DELUSIONAL DISORDERS F20-F29	4	0.1	3	0.2	1	
TRASTORNOS DEL HUMOR (AFECTIVOS)						
MOOD (AFFECTIVE) DISORDERS F30-F39	6	0.2	3	0.2	3	0.1
TRASTORNOS NEURÓTICOS, TRASTORNOS RELACIONADOS CON EL ESTRÉS						
NEUROTIC, STRESS-RELATED AND SOMATOFORM DISORDERS F40-F48	1		-		1	
RETRASO MENTAL						
MENTAL RETARDATION F70-F79	1		-		1	
OTROS TRASTORNOS MENTALES NO ESPECIFICADOS Y OTROS TRASTORNOS DEL COMPORTAMIENTO						
UNSPECIFIED MENTAL AND BEHAVIORAL DISORDERS AND OTHERS F50-F69,F80-F99	-		-		-	
ENFERMEDADES DEL SISTEMA NERVIOSO						
DISEASES OF THE NERVOUS SYSTEM G00-G98	1,561	39.7	624	33.1	937	45.9
MENINGITIS						
MENINGITIS G00,G03	6	0.2	4	0.2	2	0.1

Tabla 43 - TASAS DE MORTALIDAD GENERAL POR CAUSAS Y SEXO
Table 43 - GENERAL MORTALITY RATES BY CAUSES AND SEX
PUERTO RICO, 2006

CAUSAS DE MUERTE - CAUSES OF DEATH	TOTAL		Hombres-Males		Mujeres-Females	
	Núm. Number	Tasa 1/ Rate	Núm. Number	Tasa 1/ Rate	Núm. Number	Tasa 1/ Rate
OTRAS ENFERMEDADES INFLAMATORIAS DEL SISTEMA NERVIOSO CENTRAL						
OTHER INFLAMMATORY DISEASES OF CENTRAL NERVOUS SYSTEM G04-G09	11	0.3	7	0.4	4	0.2
ENFERMEDAD DE PARKINSON						
PARKINSON'S DISEASE G20-G21	45	1.1	29	1.5	16	0.8
ENFERMEDAD DE ALZHEIMER						
ALZHEIMER'S DISEASE G30	1,153	29.4	410	21.7	743	36.4
ESCLEROSIS MÚLTIPLE						
MULTIPLE SCLEROSIS G35	6	0.2	2	0.1	4	0.2
EPILEPSIA						
EPILEPSY G40-G41	66	1.7	31	1.6	35	1.7
ATAQUES DE ISQUEMIA CEREBRAL TRANSITORIA Y SÍNDROMES AFINES						
TRANSIENT CEREBRAL ISCHEMIC ATTACKS AND RELATED SYNDROMES G45	-		-		-	
PARÁLISIS CEREBRAL INFANTIL						
INFANTILE CEREBRAL PALSY G80	25	0.6	9	0.5	16	0.8
OTRAS ENFERMEDADES DEL SISTEMA NERVIOSO						
ALL OTHER DISEASE OF NERVOUS SYSTEM						
G10-G12, G23-G25, G31, G36-G37, G43-G44, G47-G72, G81-G98	249	6.3	132	7.0	117	5.7
ENFERMEDADES DEL OJO Y SUS ANEXOS						
DISEASE OF THE EYE AND ADNEXA H00-H57	-		-		-	
ENFERMEDADES DEL OÍDO Y DE LA APOFISIS MASTOIDES						
DISEASES OF THE EAR AND MASTOID PROCESS H60-H93	1		-		1	
ENFERMEDADES DEL SISTEMA CIRCULATORIO						
DISEASES OF THE CIRCULATORY SYSTEM I00-I99	7,905	201.3	4,110	217.9	3,795	185.9
FIEBRE REUMÁTICA AGUDA Y ENFERMEDADES CARDÍACAS REUMÁTICAS CRÓNICAS						
ACUTE RHEUMATIC FEVER AND CHRONIC RHEUMATIC HEART DISEASES I00-I09	10	0.3	4	0.2	6	0.3
FIEBRE REUMÁTICA AGUDA						
ACUTE RHEUMATIC FEVER I00-I02	2	0.1	1	0.1	1	
ENFERMEDADES CARDÍACAS REUMÁTICAS CRÓNICAS						
CHRONIC RHEUMATIC HEART DISEASE I05-I09	8	0.2	3	0.2	5	0.2
ENFERMEDADES REUMÁTICAS DE LA VÁLVULA MITRAL						
RHEUMATIC MITRAL VALVE DISEASE I05	5	0.1	2	0.1	3	0.1
ENFERMEDADES REUMÁTICAS DE LA VÁLVULA AÓRTICA						
RHEUMATIC AORTIC VALVE DISEASES I06	-		-		-	
TRASTORNOS DE LA VÁLVULA MITRAL Y AÓRTICA						
DISORDERS OF BOTH MITRAL AND AORTIC VALVES I080	1		-		1	
OTRAS ENFERMEDADES CARDÍACAS CRÓNICAS						
OTHER CHRONIC RHEUMATIC HEART DISEASES I07, I081-I089, I09	2	0.1	1	0.1	1	
ENFERMEDADES HIPERTENSIVAS DEL CORAZÓN						
HYPERTENSIVE HEART DISEASES I11, I13	326	8.3	189	10.0	137	6.7
ENFERMEDAD CARDÍACA HIPERTENSIVA						
HYPERTENSIVE HEART DISEASE I11	323	8.2	186	9.9	137	6.7
ENFERMEDAD CARDIORRENAL HIPERTENSIVA						
HYPERTENSIVE HEART AND RENAL DISEASE I13	3	0.1	3	0.2	-	

Tabla 43 - TASAS DE MORTALIDAD GENERAL POR CAUSAS Y SEXO
Table 43 - GENERAL MORTALITY RATES BY CAUSES AND SEX
PUERTO RICO, 2006

CAUSAS DE MUERTE - CAUSES OF DEATH	TOTAL		Hombres-Males		Mujeres-Females	
	Núm. Number	Tasa 1/ Rate	Núm. Number	Tasa 1/ Rate	Núm. Number	Tasa 1/ Rate
ENFERMEDADES HIPERTENSIVAS HYPERTENSIVE DISEASES I10, I12, I15	573	14.6	284	15.1	289	14.2
HIPERTENSIÓN ESENCIAL (PRIMARIA) ESSENTIAL (PRIMARY) HYPERTENSION I10	563	14.3	277	14.7	286	14.0
ENFERMEDAD RENAL HIPERTENSIVA E HIPERTENSIÓN SECUNDARIA HYPERTENSIVE RENAL DISEASE AND SECONDARY HYPERTENSION I12, I15	10	0.3	7	0.4	3	0.1
ENFERMEDADES ISQUÉMICAS DEL CORAZÓN ISCHEMIC HEART DISEASES I20-I25	3,167	80.6	1,756	93.1	1,411	69.1
INFARTO AGUDO DEL MIOCARDIO ACUTE MYOCARDIAL INFARCTION I21-I22	994	25.3	512	27.1	482	23.6
OTRAS ENFERMEDADES ISQUÉMICAS AGUDAS DEL CORAZÓN OTHER ACUTE ISCHEMIC HEART DISEASES I24	32	0.8	16	0.8	16	0.8
OTRAS FORMAS DE ENFERMEDAD ISQUÉMICA CRÓNICA DEL CORAZÓN OTHER FORMS OF CHRONIC ISCHEMIC HEART DISEASE I20, I25	2,141	54.5	1,228	65.1	913	44.7
ENFERMEDAD ATEROSCLERÓTICA CARDIOVASCULAR ATHEROSCLEROTIC CARDIOVASCULAR DISEASE I250	5	0.1	1	0.1	4	0.2
TODAS LAS OTRAS FORMAS DE ENFERMEDAD ISQUÉMICA CRÓNICA DEL CORAZÓN ALL OTHER FORMS OF CHRONIC ISCHEMIC HEART DISEASE I20, I251-I259	2,136	54.4	1,227	65.1	909	44.5
OTRAS ENFERMEDADES DEL CORAZÓN CIRCULACIÓN PULMONAR OTHER HEART DISEASE I26-I51	2,363	60.2	1,176	62.4	1,187	58.1
ENFERMEDAD CARDIOPULMONAR Y ENFERMEDADES DE LA CIRCULACIÓN PULMONAR PULMONARY HEART DISEASE AND DISEASES OF PULMONARY CIRCULATION I26-I28	152	3.9	72	3.8	80	3.9
EMBOLIA PULMONAR PULMONARY EMBOLISM I26	122	3.1	61	3.2	61	3.0
OTRAS ENFERMEDADES CARDIOPULMONARES Y ENFERMEDADES DE LA CIRCULACIÓN PULM. OTHER PULMONARY HEART DISEASE AND DISEASES OF PULMONARY CIRCULATION	30	0.8	11	0.6	19	0.9
OTRAS FORMAS NO PULMONARES DE ENF. DEL CORAZÓN OTHER NON-PULMONARY FORMS OF HEART DISEASE I30-I51	2,211	56.3	1,104	58.5	1,107	54.2
ENDOCARDITIS AGUDA Y SUBAGUDA ACUTE AND SUBACUTE ENDOCARDITIS I33	8	0.2	5	0.3	3	0.1
ENFERMEDADES DEL PERICARDIO Y MIOCARDITIS AGUDA DISEASES OF PERICARDIUM AND ACUTE MYOCARDITIS I30-I31,I40	11	0.3	6	0.3	5	0.2
OTRAS ENFERMEDADES DEL ENDOCARDIO OTHER DISEASES OF ENDOCARDIUM I34-I38	61	1.6	25	1.3	36	1.8
TRASTORNOS NO REUMÁTICOS DE LA VÁLVULA MITRAL NONRHEUMATIC MITRAL VALVE DISORDERS I34	11	0.3	3	0.2	8	0.4
TRASTORNOS NO REUMÁTICOS DE LA VÁLVULA AÓRTICA NONRHEUMATIC AORTIC VALVE DISORDERS I35	36	0.9	14	0.7	22	1.1
TODAS LAS OTRAS ENFERMEDADES DEL ENDOCARDIO ALL OTHER DISEASES OF ENDOCARDIUM I36-I38	14	0.4	8	0.4	6	0.3
CARDIOMIOPATÍA CARDIOMYOPATHY I42	144	3.7	85	4.5	59	2.9
TRASTORNOS DE LA CONDUCCIÓN Y ARRITMIAS CARDÍACAS CONDUCTION DISORDERS AND CARDIAC DYSRHYTHMIAS I44-I49	465	11.8	242	12.8	223	10.9
INSUFICIENCIA CARDÍACA HEART FAILURE I50	1,434	36.5	697	37.0	737	36.1
INSUFICIENCIA CARDÍACA CONGESTIVA CONGESTIVE HEART FAILURE I500	1,108	28.2	529	28.0	579	28.4
OTRAS INSUFICIENCIAS CARDÍACAS NO ESPECIFICADAS Y OTRAS OTHER AND UNSPECIFIED HEART FAILURE I501-I509	326	8.3	168	8.9	158	7.7

Tabla 43 - TASAS DE MORTALIDAD GENERAL POR CAUSAS Y SEXO
Table 43 - GENERAL MORTALITY RATES BY CAUSES AND SEX
PUERTO RICO, 2006

CAUSAS DE MUERTE - CAUSES OF DEATH	TOTAL		Hombres-Males		Mujeres-Females	
	Núm. Numbe	Tasa 1/ Rate	Núm. Number	Tasa 1/ Rate	Núm. Number	Tasa 1/ Rate
MIOCARDITIS NO ESPECIFICADA Y DEGENERACIÓN MIOCARDIAL MYOCARDITIS, UNSPECIFIED AND MYOCARDIAL DEGENERATION I514-I515	2	0.1	-		2	0.1
DESCRIPCIONES MAL DEFINIDAS DE ENFERMEDAD CARDÍACA Y TODAS LAS DEMÁS ILL-DEFINED FORMS OF HEART DISEASE AND ALL OTHERS I510-I513, I516-I519	86	2.2	44	2.3	42	2.1
ENFERMEDADES CEREBROVASCULARES CEREBROVASCULAR DISEASES I60-I69	1,154	29.4	537	28.5	617	30.2
HEMORRAGIA SUBARACNOIDEA SUBARACHNOID HEMORRHAGE I60	58	1.5	24	1.3	34	1.7
HEMORRAGIA INTRAENCEFÁLICA Y OTRAS HEMORRAGIAS INTRACRANEALES NO TRAUMÁTICAS INTRACEREBRAL AND OTHER INTRACRANIAL HEMORRHAGE I61-I62	309	7.9	164	8.7	145	7.1
INFARTO CEREBRAL CEREBRAL INFARCTION I63	95	2.4	43	2.3	52	2.5
ACCIDENTE VASCULAR ENCEFÁLICO AGUDO, NO ESPECIF. COMO HEMORR. O ISQUÉMICO STROKE, NOT SPECIFIED AS HEMORRHAGE OR INFARCTION I64	620	15.8	270	14.3	350	17.1
OTRAS ENFERMEDADES CEREBROVASCULARES Y SUS SECUELAS OTHER CEREBROVASCULAR DISEASES AND THEIR SEQUELAE I67,I69	72	1.8	36	1.9	36	1.8
ENFERMEDADES DE LAS ARTERIAS, DE LAS ARTERIOLAS Y DE LOS VASOS CAPILARES DISEASES OF ARTERIES, ARTERIOLES AND CAPILLARIES I70-I78	237	6.0	127	6.7	110	5.4
ATEROSCLEROSIS ATHEROSCLEROSIS I70	88	2.2	46	2.4	42	2.1
ANEURISMA Y DISECCIÓN AÓRTICOS AORTIC ANEURYSM AND DISSECTION I71	73	1.9	42	2.2	31	1.5
OTRAS ENFERMEDADES DE LAS ARTERIAS, DE LAS ARTERIOLAS Y DE LOS VASOS CAPILARES OTHER DISEASES OF ARTERIES, ARTERIOLES AND CAPILLARIES I72-I78	76	1.9	39	2.1	37	1.8
OTROS TRASTORNOS DEL SISTEMA CIRCULATORIO OTHER DISORDERS OF CIRCULATORY SYSTEM I80-I99	75	1.9	37	2.0	38	1.9
FLEBITIS, TROMBOFLEBITIS, EMBOLIAS Y TROMBOSIS VENOSAS PHLEBITIS, THROMBOPHLEBITIS, VENOUS EMBOLISM AND THROMBOSIS I80-I82	24	0.6	6	0.3	18	0.9
TODOS LOS TRASTORNOS DEL SISTEMA CIRCULATORIO Y LOS NO ESPECIFICADOS ALL OTHER CIRCULATORY SYSTEM AND UNSPECIFIED DISORDERS I83-I99	51	1.3	31	1.6	20	1.0
ENFERMEDADES DEL SISTEMA RESPIRATORIO DISEASES OF THE RESPIRATORY SYSTEM J00-J98,U04	4,063	103.4	2,120	112.4	1,943	95.2
INFECCIONES AGUDAS DE LAS VÍAS SUPERIORES ACUTE UPPER RESPIRATORY INFECTIONS J00-J06	3	0.1	1	0.1	2	0.1
FARINGITIS Y AMIGDALITIS AGUDAS ACUTE PHARYNGITIS AND TONSILLITIS J02-J03	-		-		-	
LARINGITIS Y TRAQUEITIS AGUDAS ACUTE LARYNGITIS AND TRACHEITIS J04	1		1	0.1	-	
OTRAS INFECCIONES AGUDAS DE LAS VÍAS RESPIRATORIAS Y LAS NO ESPECIFICADAS OTHER ACUTE UPPER RESPIRATORY INFECTIONS AND UNSPECIFIED J00-J01,J05-J06	2	0.1	-		2	0.1
OTRAS ENFERMEDADES DEL SISTEMA RESPIRATORIO OTHER DISEASES OF THE RESPIRATORY SYSTEM J09-J98,U04	4,060	103.4	2,119	112.4	1,941	95.1
INFLUENZA INFLUENZA J09-J11	2	0.1	1	0.1	1	
NEUMONÍA PNEUMONIA J12-J18	1,431	36.4	774	41.0	657	32.2

Tabla 43 - TASAS DE MORTALIDAD GENERAL POR CAUSAS Y SEXO
Table 43 - GENERAL MORTALITY RATES BY CAUSES AND SEX
PUERTO RICO, 2006

CAUSAS DE MUERTE - CAUSES OF DEATH	TOTAL		Hombres-Males		Mujeres-Females	
	Núm. Number	Tasa 1/ Rate	Núm. Number	Tasa 1/ Rate	Núm. Number	Tasa 1/ Rate
NEUMONÍA VIRAL, NO CLASIFICADA EN OTRA PARTE						
VIRAL PNEUMONIA, NOT ELSEWHERE CLASSIFIED J12	1		1	0.1	-	
NEUMONÍA BACTERIANA						
BACTERIAL PNEUMONIA J13-J15	9	0.2	5	0.3	4	0.2
NEUMONÍA DEBIDA A OTROS ORGANISMOS NO ESPECIFICADOS						
PNEUMONIA DUE TO OTHER OR UNSPECIFIED ORGANISMS J16, J18	1,421	36.2	768	40.7	653	32.0
OTRAS INFECCIONES RESPIRATORIAS AGUDAS INFERIORES						
OTHER ACUTE LOWER RESPIRATORY INFECTIONS J20-J22,U04	21	0.5	11	0.6	10	0.5
BRONQUITIS Y BRONQUIOLITIS AGUDAS						
ACUTE BRONCHITIS AND BRONCHIOLITIS J20-J21	21	0.5	11	0.6	10	0.5
OTRAS INFECCIONES AGUDAS DE LAS VÍAS RESPIRATORIAS INFERIORES Y LAS NO ESPECIFICADAS						
OTHER AND UNSPECIFIED ACUTE LOWER RESPIRATORY INFECTIONS J22,U04	-		-		-	
OTRAS ENFERMEDADES DE LAS VÍAS RESPIRATORIAS SUPERIORES						
OTHER DISEASES OF UPPER RESPIRATORY TRACT J30-J39	3	0.1	1	0.1	2	0.1
ENFERMEDADES CRÓNICAS DE LAS VÍAS RESPIRATORIAS INFERIORES						
CHRONIC LOWER RESPIRATORY DISEASES J40-J47	1,077	27.4	560	29.7	517	25.3
BRONQUITIS CRÓNICA Y NO ESPECIFICADA, ENFISEMA Y ASMA						
BRONCHITIS,CHRONIC AND UNSPECIFIED, EMPHYSEMA AND ASTHMA J40-J46	1,077	27.4	560	29.7	517	25.3
BRONQUITIS NO ESPECIFICADA COMO AGUDA O CRÓNICA						
BRONCHITIS, NOT SPECIFIED AS ACUTE OR CHRONIC J40	3	0.1	2	0.1	1	
BRONQUITIS CRÓNICA						
CHRONIC BRONCHITIS J41-J42	11	0.3	6	0.3	5	0.2
ENFISEMA						
EMPHYSEMA J43	107	2.7	59	3.1	48	2.4
OTRAS ENFERMEDADES PULMONARES OBSTRUCTIVAS CRÓNICAS						
OTHER CHRONIC OBSTRUCTIVE PULMONARY DISEASE J44	872	22.2	454	24.1	418	20.5
ASMA						
ASTHMA J45-J46	84	2.1	39	2.1	45	2.2
BRONQUIECTASIA						
BRONCHIECTASIS J47	-		-		-	
ENFERMEDADES DEL PULMÓN DEBIDAS A AGENTES EXTERNOS						
LUNG DISEASES DUE TO EXTERNAL AGENTS J60-J70	533	13.6	253	13.4	280	13.7
NEUMOCONOSIS DEBIDA A EFECTOS QUÍMICOS						
PNEUMOCONIOSES AND CHEMICAL EFFECTS J60-J66, J68	-		-		-	
NEUMONITIS DEBIDA A SÓLIDOS Y LÍQUIDOS						
PNEUMONITIS DUE TO SOLIDS AND LIQUIDS J69	532	13.5	252	13.4	280	13.7
NEUMONITIS DEBIDA A VÓMITO Y COMIDA						
PNEUMONITIS DUE TO FOOD AND VOMIT J690	532	13.5	252	13.4	280	13.7
OTRAS NEUMONITIS DEBIDA A SÓLIDOS Y LÍQUIDOS						
OTHER PNEUMONITIS DUE TO SOLIDS AND LIQUIDS J691-J698	-		-		-	
OTRAS ENFERMEDADES DEL PULMÓN DEBIDAS A AGENTES EXTERNOS						
OTHER LUNG DISEASES DUE TO EXTERNAL AGENTS J67,J70	1		1	0.1	-	
AFECCIONES SUPURATIVAS Y NECRÓTICAS DE LAS VÍAS RESPIRATORIAS INFERIORES						
SUPPURATIVE AND NECROTIC CONDITIONS OF LOWERRESPIRATORY TRACT J85-J86	9	0.2	7	0.4	2	0.1
OTRAS ENFERMEDADES DE LA PLEURA						
PLEURAL EFFUSION AND PLAQUE J90, J92	6	0.2	1	0.1	5	0.2
TODAS LAS OTRAS ENFERMEDADES DEL SISTEMA RESPIRATORIO						
ALL OTHER DISEASES OF RESPIRATORY SYSTEM J80-J84, J93-J98	978	24.9	511	27.1	467	22.9

Tabla 43 - TASAS DE MORTALIDAD GENERAL POR CAUSAS Y SEXO
Table 43 - GENERAL MORTALITY RATES BY CAUSES AND SEX
PUERTO RICO, 2006

CAUSAS DE MUERTE - CAUSES OF DEATH	TOTAL		Hombres-Males		Mujeres-Females	
	Núm. Number	Tasa 1/ Rate	Núm. Number	Tasa 1/ Rate	Núm. Number	Tasa 1/ Rate
ENFERMEDADES DEL SISTEMA DIGESTIVO						
DISEASES OF THE DIGESTIVE SYSTEM K00-K92	1,440	36.7	917	48.6	523	25.6
ENFERMEDADES DE LA CAVIDAD BUCAL, DE LAS GLÁNDULAS SALIVARES Y DE LOS MAXILIARES						
DISEASES OF ORAL CAVITY, SALIVARY GLANDS AND JAWS K00-K14	4	0.1	3	0.2	1	
ENFERMEDADES DE OTRAS PARTES DEL SISTEMA DIGESTIVO						
DISEASES OF OTHER PARTS OF DIGESTIVE SYSTEM K20-K92	1,436	36.6	914	48.5	522	25.6
ENFERMEDADES DEL ESÓFAGO						
DISEASES OF ESOPHAGUS K20-K22	6	0.2	4	0.2	2	0.1
ÚLCERA PÉPTICA						
PEPTIC ULSER K25-K28	20	0.5	12	0.6	8	0.4
ÚLCERA GÁSTRICA						
GASTRIC ULSER K25	5	0.1	1	0.1	4	0.2
ÚLCERA DUODENAL						
DUODENAL ULCER K26	5	0.1	4	0.2	1	
ÚLCERA PÉPTICA, DE SITIO NO ESPECIFICADO						
PEPTIC ULCER, SITE UNSPECIFIED K27	9	0.2	6	0.3	3	0.1
ÚLCERA GASTROEYUNAL						
GASTROEJUNAL ULCER K28	1		1	0.1	-	
GASTRITIS Y DUODENITIS						
GASTRITIS AND DUODENITIS K29	6	0.2	3	0.2	3	0.1
DISPEPSIA Y OTRAS ENFERMEDADES DEL ESTÓMAGO Y DUODENO						
DYSPEPSIA AND OTHER DISEASES OF STOMACH AND DUODENUM K30-K31	2	0.1	1	0.1	1	
ENFERMEDADES DEL APÉNDICE						
DISEASES OF APPENDIX K35-K38	6	0.2	5	0.3	1	
HERNIA						
HERNIA K40-K46	12	0.3	5	0.3	7	0.3
ENFERMEDAD DE CROHN Y COLITIS ULCERATIVA						
CROHN'S DISEASE AND ULCERATIVE COLITIS K50-K51	2	0.1	-		2	0.1
TRASTORNOS VASCULARES DE LOS INTESTINOS Y OBSTRUCCIÓN INTESTINAL SIN HERNIA						
VASCULAR DISORDERS AND OBSTRUCTION OF INTESTINE WITHOUT HERNIA K55- K56	117	3.0	55	2.9	62	3.0
ENFERMEDAD DIVERTICULAR DEL INTESTINO						
DIVERTICULAR DISEASE OF INTESTINE K57	43	1.1	17	0.9	26	1.3
OTRAS ENFERMEDADES DE LOS INTESTINOS Y PERITONEO						
OTHER DISEASE OF INTESTINES AND PERITONEUM K52, K58-K63	59	1.5	27	1.4	32	1.6
ENFERMEDADES DEL PERITONEO						
DISEASES OF PERITONEUM K65-K66	37	0.9	14	0.7	23	1.1
ENFERMEDADES DEL HÍGADO						
DISEASES OF LIVER K70-K76	798	20.3	579	30.7	219	10.7
ENFERMEDAD ALCOHÓLICA DEL HÍGADO						
ALCOHOLIC LIVER DISEASE K70	12	0.3	12	0.6	-	
HEPATITIS CRÓNICA NO CLASIFICADA EN OTRA PARTE						
CHRONIC HEPATITIS, NOT ELSEWHERE CLASSIFIED K73	2	0.1	-		2	0.1
FIBROSIS Y CIRROSIS DEL HÍGADO						
FIBROSIS AND CIRRHOSIS OF LIVER K74	117	3.0	85	4.5	32	1.6
OTRAS ENFERMEDADES DEL HÍGADO						
OTHER DISEASES OF LIVER K71-K72,K75-K76	667	17.0	482	25.6	185	9.1
COLELITIASIS Y OTRAS ENFERMEDADES DE LA VESÍCULA BILIAR						
CHOLELITHIASIS AND OTHER DISORDERS OF GALLBLADDER K80-K82	27	0.7	11	0.6	16	0.8

Tabla 43 - TASAS DE MORTALIDAD GENERAL POR CAUSAS Y SEXO
Table 43 - GENERAL MORTALITY RATES BY CAUSES AND SEX
PUERTO RICO, 2006

CAUSAS DE MUERTE - CAUSES OF DEATH	TOTAL		Hombres-Males		Mujeres-Females	
	Núm. Number	Tasa 1/ Rate	Núm. Number	Tasa 1/ Rate	Núm. Number	Tasa 1/ Rate
TRASTORNOS DE LAS VÍAS BILIARES Y PÁNCREAS DISORDERS OF BILIARY TRACT AND PANCREAS K83-K86	114	2.9	71	3.8	43	2.1
PANCREATITIS PANCREATITIS K85,K860-K861	92	2.3	56	3.0	36	1.8
OTROS TRASTORNOS DE LAS VÍAS BILIARES Y PÁNCREAS OTHER DISORDERS OF BILIARY TRACT AND PANCREAS K83, K862-K869	22	0.6	15	0.8	7	0.3
OTRAS ENFERMEDADES DEL SISTEMA DIGESTIVO ALL OTHER DISEASES OF DIGESTIVE SYSTEM K90,K92	187	4.8	110	5.8	77	3.8
ENFERMEDADES DE LA PIEL Y DEL TEJIDO SUBCUTÁNEO DISEASES OF THE SKIN AND SUBCUTANEOUS TISSUE L00-L98	151	3.8	69	3.7	82	4.0
INFECCIONES DE LA PIEL Y DEL TEJIDO SUBCUTÁNEO INFECTIONS OF SKIN AND SUBCUTANEOUS TISSUE L00-L08	14	0.4	11	0.6	3	0.1
OTROS TRASTORNOS DE LA PIEL Y TEJIDO CELULAR SUBCUTÁNEO Y LOS NO ESPECIFICADOS OTHER AND UNSPECIFIED DISEASES OF SKIN AND SUBCUTANEOUS TISSUE L10-L98	137	3.5	58	3.1	79	3.9
ENFERMEDADES DEL SISTEMA OSTEOMUSCULAR Y DEL TEJIDO CONJUNTIVO DISEASES OF THE MUSCULOSKELETAL SYSTEM AND CONNECTIVE TISSUE M00-M99	106	2.7	37	2.0	69	3.4
ARTRITIS REUMATOIDEA RELACIONADA CON POLIARTROPATÍA INFLAMATORIA RHEUMATOID ARTHRITIS AND RELATED INFLAMMATORY POLYARTHRITIS M05- M08	19	0.5	3	0.2	16	0.8
LUPUS ERITEMATOSO SISTÉMICO SYSTEMIC LUPUS ERYTHEMATOSUS M32	8	0.2	-		8	0.4
OTROS TRASTORNOS RELACIONADOS CON ARTROPATÍAS OTHER ARTHROPATHIES AND RELATED DISORDERS M00,M02, M10-M31,M33-M35	35	0.9	9	0.5	26	1.3
DORSOPATÍAS DORSOPATHIES M40-M54	2	0.1	1	0.1	1	
TRASTORNOS DE LOS TEJIDOS BLANDOS SOFT TISSUE DISORDERS M60-M79	8	0.2	7	0.4	1	
OSTEOPATÍAS, CONDROPATÍAS Y OTROS TRASTORNOS DEL SISTEMA OSTEOMUSCULAR Y TEJIDO CONJUNTIVO OSTEOPATHIES,CHONDROPATHIES,OTHER DISORDERS OF MUSCULOSKELETAL SYS. AND CONNECTIVE TISSUE M80-M99	34	0.9	17	0.9	17	0.8
OSTEOPOROSIS OSTEOPOROSIS M80-M81	3	0.1	-		3	0.1
OTRAS OSTEOPATÍAS, CONDROPATÍAS Y TRASTORNOS DEL SISTEMA OSTEOMUSCULAR Y TEJIDO CONJUNTIVO OTHER OSTEOPATHIES, CHONDROPATHIES, DISORDERS OF MUSCULOSKELETAL SYS.AND CONNECTIVE TISSUE M83-M99	31	0.8	17	0.9	14	0.7
ENFERMEDADES DEL SISTEMA GENITOURINARIO DISEASES OF THE GENITOURINARY SYSTEM N00-N98	1,036	26.4	557	29.5	479	23.5
ENFERMEDADES DEL SISTEMA URINARIO DISEASES OF URINARY SYSTEM N00-N39	1,023	26.0	550	29.2	473	23.2
ENFERMEDADES GLOMERULARES, RENAL TUBULOINTERSTICIAL GLOMERULAR AND RENAL TUBULO-INTERSTITIAL DISEASES N00-N15	20	0.5	13	0.7	7	0.3
ENFERMEDADES GLOMERULARES GLOMERULAR DISEASES N00-N07	7	0.2	5	0.3	2	0.1

Tabla 43 - TASAS DE MORTALIDAD GENERAL POR CAUSAS Y SEXO
Table 43 - GENERAL MORTALITY RATES BY CAUSES AND SEX
PUERTO RICO, 2006

CAUSAS DE MUERTE - CAUSES OF DEATH	TOTAL		Hombres-Males		Mujeres-Females	
	Núm. Number	Tasa 1/ Rate	Núm. Number	Tasa 1/ Rate	Núm. Number	Tasa 1/ Rate
SÍNDROME NEFRÍTICO AGUDO RÁPIDAMENTE PROGRESIVO						
ACUTE AND RAPIDLY PROGRESSIVE NEPHRITIC SYNDROME N00-N01	-		-		-	
SÍNDROME NEFRÓTICO						
NEPHROTIC SYNDROME N04	1		1	0.1	-	
OTRAS ENFERMEDADES GLOMERULARES Y LAS NO ESPECIFICADAS						
OTHER AND UNSPECIFIED GLOMERULAR DISEASES N02-N03, N05-N07	6	0.2	4	0.2	2	0.1
ENFERMEDAD RENAL TUBULOINTERSTICIAL						
RENAL TUBULO-INTERSTITIAL DISEASES N10-N15	13	0.3	8	0.4	5	0.2
INSUFICIENCIA RENAL						
RENAL FAILURE N17-N19	734	18.7	417	22.1	317	15.5
LITIASIS URINARIA						
UROLITHIASIS N20-N23	1		1	0.1	-	
OTROS TRASTORNOS DEL RIÑÓN Y LOS NO ESPECIFICADOS						
OTHER AND UNSPECIFIED DISORDERS OF KIDNEY N25-N27	-		-		-	
INFECCIÓN DEL TRACTO URINARIO Y DE SITIOS NO ESPECIFICADOS						
URINARY TRACT INFECTION, SITE NOT SPECIFIED N390	247	6.3	106	5.6	141	6.9
OTRAS ENFERMEDADES DEL SISTEMA URINARIO						
OTHER DISEASES OF URINARY SYSTEM N28-N36, N391-N399	21	0.5	13	0.7	8	0.4
ENFERMEDADES DE LOS ÓRGANOS MASCULINOS						
DISEASES OF MALE GENITAL ORGANS N40-N50	7	0.2	7	0.4	-	
HIPERPLASIA DE PRÓSTATA						
HYPERPLASIA OF PROSTATE N40	1		1	0.1	-	
OTRAS ENFERMEDADES DE ÓRGANOS GENITALES MASCULINOS						
OTHER DISEASES OF MALE GENITAL ORGANS N41-N50	6	0.2	6	0.3	-	
TRASTORNOS DE LA MAMA						
DISORDERS OF BREAST N60-N64	-		-		-	
TRASTORNOS DE LOS ÓRGANOS GENITALES FEMENINOS						
DISORDERS OF FEMALE GENITAL ORGANS N70-N98	6	0.2	-		6	0.3
ENFERMEDAD INFLAMATORIA DE LOS ÓRGANOS PÉLVICOS FEMENINOS						
INFLAMMATORY DISEASES OF FEMALE PELVIC ORGANS N70-N76	1		-		1	
TRASTORNOS NO INFLAMATORIOS DE LOS ÓRGANOS GENITALES FEMENINOS						
NONINFLAMMATORY DISORDERS OF FEMALE GENITAL TRACT N80-N98	5	0.1	-		5	0.2
EMBARAZO, NACIMIENTO Y EL PUERPERIO						
PREGNANCY, CHILDBIRTH AND THE PUERPERIUM 000-099	2	0.1	-		2	0.1
EMBARAZO TERMINADO EN ABORTO						
PREGNANCY WITH ABORTIVE OUTCOME 000-007	1		-		1	
EMBARAZO ECTÓPICO						
ECTOPIC PREGNANCY 000	1		-		1	
ABORTO ESPONTÁNEO						
SPONTANEOUS ABORTION 003	-		-		-	
ABORTO MÉDICO						
MEDICAL ABORTION 004	-		-		-	
OTRO ABORTO						
OTHER ABORTION 005	-		-		-	
OTROS EMBARAZOS TERMINADOS EN ABORTO Y LOS NO ESPECIFICADOS						
OTHER AND UNSPECIFIED PREGNANCY WITH ABORTIVE OUTCOME 001-002, 006-007	-		-		-	
OTROS EMBARAZOS TERMINADOS EN ABORTO Y LOS NO ESPECIFICADOS						
OTHER AND UNSPECIFIED PREGNANCY WITH ABORTIVE OUTCOME 001-002, 006-007	-		-		-	

Tabla 43 - TASAS DE MORTALIDAD GENERAL POR CAUSAS Y SEXO
Table 43 - GENERAL MORTALITY RATES BY CAUSES AND SEX
PUERTO RICO, 2006

CAUSAS DE MUERTE - CAUSES OF DEATH	TOTAL		Hombres-Males		Mujeres-Females	
	Núm. Number	Tasa 1/ Rate	Núm. Number	Tasa 1/ Rate	Núm. Number	Tasa 1/ Rate
OTRAS MUERTES OBSTÉTRICAS DIRECTAS OTHER DIRECT OBSTETRIC DEATHS O10-O92	1		-		1	
ECLAMPSIA Y PRE-ECLAMPSIA ECLAMPSIA AND PRE-ECLAMPSIA O11,O13-O16	-		-		-	
HEMORRAGIA PRECOZ DEL EMBARAZO Y PLACENTA PREVIA HEMORRHAGE OF PREGNANCY AND PREVIOUS PLACENTA O20,O44-O46,O67, O72	1		-		1	
COMPLICACIONES PRINCIPALMENTE RELACIONADAS CON EL PUERPERIO COMPLICATIONS PREDOMINANTLY RELATED TO THE PUERPERIUM O85-O92	-		-		-	
EMBOLIA OBSTÉTRICA OBSTETRIC EMBOLISM O88	-		-		-	
OTRAS COMPLICACIONES RELACIONADAS PRINCIPALMENTE CON EL PUERPERIO OTHER COMPLICATIONS PREDOMINANTLY RELATED TO THE PUERPERIUM O85-O87,O89-O92	-		-		-	
TODAS LAS OTRAS CAUSAS OBSTÉTRICAS DIRECTAS ALL OTHER DIRECT OBSTETRIC CAUSES O10,O12,O21-O43, O47-O66,O68-O71,O73-O75	-		-		-	
MUERTE OBSTÉTRICA DE CAUSA NO ESPECIFICA OBSTETRIC DEATH OF UNSPECIFIED CAUSE O95	-		-		-	
OTRAS MUERTES RELACIONADAS CON EL EMBARAZO, EL PARTO Y EL PUERPERIO OTHER DEATHS RELATED TO PREGNANCY, CHILDBIRTH AND THE PUERPERIUM O96-O97	-		-		-	
MUERTE OBSTÉTRICAS INDIRECTAS INDIRECT OBSTETRIC DEATHS O98-O99	-		-		-	
CIERTAS CONDICIONES ORIGINADAS EN EL PERÍODO PERINATAL CERTAIN CONDITIONS ORIGINATING IN THE PERINATAL PERIOD P00-P96	280	7.1	167	8.9	113	5.5
FETO Y RECIÉN NACIDO AFECTADOS POR FACTORES MATERNO Y POR COMPLICACIONES DEL EMBARAZO Y DEL PARTO NEWBORN AFFECTED BY MATERNAL FACTORS AND PREGNANCY, LABOR AND DELIVERY COMPL. P00-P04	9	0.2	7	0.4	2	0.1
TRASTORNOS RELACIONADOS CON DURACIÓN CORTA DE LA GESTACIÓN Y CON BAJO PESO AL NACER, NO CLASIFICADO DISORDERS RELATED TO SHORT GESTATION AND LOW BIRTH WEIGHT, NOT ELSEWHERE CLASSIFIED P07	192	4.9	109	5.8	83	4.1
TRAUMATISMO DEL NACIMIENTO BIRTH TRAUMA P10-P15	1		1	0.1	-	
HIPOXIA INTRAUTERINA Y ASFIXIA DEL NACIMIENTO INTRAUTERINE HYPOXIA AND BIRTH ASPHYXIA P20-P21	3	0.1	2	0.1	1	
DIFICULTAD RESPIRATORIA DEL RECIÉN NACIDO RESPIRATORY DISTRESS OF NEWBORN P22	6	0.2	2	0.1	4	0.2
OTROS TRASTORNOS RESPIRATORIOS ORIGINADOS EN EL PERÍODO PERINATAL OTHER RESPIRATORY CONDITIONS ORIGINATING IN THE PERINATAL PERIOD P23-P28	23	0.6	15	0.8	8	0.4
INFECCIONES ESPECÍFICAS DEL PERÍODO PERINATAL INFECTIONS SPECIFIED TO THE PERINATAL PERIOD P35-P39	16	0.4	10	0.5	6	0.3
OTROS TRASTORNOS ORIGINADOS EN EL PERÍODO PERINATAL Y LOS NO ESPECIFICADOS OTHER CONDITIONS ORIGINATING IN THE PERINATAL PERIOD AND UNSPECIFIED P05,P08,P29,P50-P96	30	0.8	21	1.1	9	0.4

Tabla 43 - TASAS DE MORTALIDAD GENERAL POR CAUSAS Y SEXO
Table 43 - GENERAL MORTALITY RATES BY CAUSES AND SEX
PUERTO RICO, 2006

CAUSAS DE MUERTE - CAUSES OF DEATH	TOTAL		Hombres-Males		Mujeres-Females	
	Núm. Number	Tasa 1/ Rate	Núm. Number	Tasa 1/ Rate	Núm. Number	Tasa 1/ Rate
MALFORMACIONES CONGÉNITAS, DEFORMIDADES Y ANOMALÍAS CROMOSÓMICAS						
CONGENITAL MALFORMATIONS, DEFORMATIONS AND CHROMOSOMAL ABNORMALITIES Q00-Q99	110	2.8	64	3.4	46	2.3
ANENCEFALIA Y MALFORMACIONES CONGÉNITAS SIMILARES ANENCEPHALY AND SIMILAR MALFORMATIONS Q00	-		-		-	
ESPINA BÍFIDA SPINA BIFIDA Q05	-		-		-	
TODAS LAS OTRAS MALFORMACIONES CONGÉNITAS DEL SISTEMA NERVIOSO ALL OTHER CONGENITAL MALFORMATIONS OF NERVOUS SYSTEM Q01-Q04,Q06-Q07	9	0.2	4	0.2	5	0.2
MALFORMACIONES CONGÉNITAS DEL CORAZÓN CONGENITAL MALFORMATIONS OF HEART Q20-Q24	31	0.8	18	1.0	13	0.6
OTRAS MALFORMACIONES CONGÉNITAS DEL SISTEMA CIRCULATORIO OTHER CONGENITAL MALFORMATIONS OF CIRCULATORY SYSTEM Q25-Q28	3	0.1	3	0.2	-	
MALFORMACIONES CONGÉNITAS DEL SISTEMA RESPIRATORIO CONGENITAL MALFORMATIONS OF RESPIRATORY SYSTEM Q30-Q34	5	0.1	2	0.1	3	0.1
OTRAS MALFORMACIONES CONGÉNITAS Y DEFORMIDADES OTHER CONGENITAL MALFORMATIONS AND DEFORMATIONS Q10-Q18,Q35-Q89	36	0.9	25	1.3	11	0.5
SÍNDROME DE DOWN DOWN'S SYNDROME Q90	12	0.3	6	0.3	6	0.3
TODAS LAS OTRAS ANOMALÍAS CROMOSÓMICAS, NO CLASIFICADAS EN OTRA PARTE ALL OTHER CHROMOSOMAL ABNORMALITIES, NOT ELSEWHERE CLASSIFIED Q91-Q99	14	0.4	6	0.3	8	0.4
SÍNTOMAS, SIGNOS Y HALLAZGOS ANORMALES, CLÍNICOS Y DE LABORATORIO, NO CLASIFICADOS EN OTRA PARTE						
SYMPTOMS, SIGNS AND ABNORMAL CLINICAL AND LABORATORY FINDINGS, NOT ELSEWHERE CLASS. R00-R99	884	22.5	440	23.3	444	21.7
SENILIDAD SENILITY R54	89	2.3	27	1.4	62	3.0
CAUSAS DE MORTALIDAD MAL DEFINIDAS O DESCONOCIDAS ILL-DEFINED AND UNKNOWN CAUSES OF MORTALITY R95-R99	27	0.7	16	0.8	11	0.5
SÍNDROME DE MUERTE SÚBITA INFANTIL SUDDEN INFANT DEATH SYNDROME R95	9	0.2	6	0.3	3	0.1
OTRAS CAUSAS DE MORTALIDAD MAL DEFINIDAS Y LAS NO ESPECIFICADAS OTHER ILL-DEFINED AND UNSPECIFIED CAUSES OF MORTALITY R96-R99	18	0.5	10	0.5	8	0.4
TODOS LOS OTROS SÍNTOMAS, SIGNOS Y HALLAZGOS ANORMALES, CLÍNICOS Y DE LABORATORIO NO CLASIFICADOS ALL OTHER SYMPTOMS,SIGNS AND ABNORMAL CLINICAL AND LAB. FINDINGS,NOT ELSEWHERE CLAS. R00-R53,R55-R94	768	19.6	397	21.0	371	18.2
CAUSAS EXTERNAS DE MORTALIDAD						
EXTERNAL CAUSES OF MORTALITY * U01-*U03, V01-Y89	2,312	58.9	1,998	105.9	314	15.4
ACCIDENTES (lesiones no intencionales) ACCIDENTS (unintentional injuries) V01-X59,Y85-Y86	1,182	30.1	958	50.8	224	11.0
ACCIDENTES DE TRANSPORTES TRANSPORT ACCIDENTS V01-V99,Y85	555	14.1	464	24.6	91	4.5
ACCIDENTES POR COLISIÓN CON VEHÍCULO DE RIELES RAILWAY ACCIDENTS V05,V15,V806,V812-V819	-		-		-	
ACCIDENTES POR VEHÍCULOS DE MOTOR MOTOR VEHICLE ACCIDENTS V02-V04,V090,V092,V12-V14, V190-V192,V194-V196, V20-V79,V803-V805,V810-V811,V820-V821,V83-V86,V870-V878,V880-V888,V890,V892	544	13.9	453	24.0	91	4.5

Tabla 43 - TASAS DE MORTALIDAD GENERAL POR CAUSAS Y SEXO

Table 43 - GENERAL MORTALITY RATES BY CAUSES AND SEX

PUERTO RICO, 2006

CAUSAS DE MUERTE - CAUSES OF DEATH	TOTAL		Hombres-Males		Mujeres-Females	
	Núm.	Tasa 1/	Núm.	Tasa 1/	Núm.	Tasa 1/
	Number	Rate	Number	Rate	Number	Rate
PEATÓN LESIONADO POR COLISIÓN CON VEHÍCULO DE MOTOR						
PEDESTRIAN INVOLVED IN COLLISION WITH MOTOR VEHICLE V02-V04	170	4.3	147	7.8	23	1.1
CICLISTA LESIONADO POR COLISIÓN CON VEHÍCULO DE MOTOR						
PEDALCYCLIST INVOLVED IN COLLISION WITH MOTOR VEHICLE V12-V14,V190-V192,V194-V196	11	0.3	9	0.5	2	0.1
MOTOCICLISTA LESIONADO EN ALGÚN ACCIDENTE EXCEPTO COLISIÓN CON TREN O VEHÍCULO DE RIELES						
MOTORCYCLIST INVOLVED IN ANY ACCIDENT EXCEPT COLLISION WITH RAIL TRAIN V20-V24,V26-V34,V36-V39	109	2.8	104	5.5	5	0.2
ACCIDENTES DE COLISIÓN DE VEHÍCULO DE MOTOR, CON TREN O VEHÍCULO DE RIELES						
MOTOR VEHICLE ACCIDENT INVOLVING COLLISION WITH RAILWAY TRAIN V25,V35,V45,V55,V65,V75,V810-V811,V876,V886	-		-		-	
MOTOCICLISTA LESIONADO POR COLISIÓN CON TREN O VEHÍCULO DE RIELES						
MOTORCYCLIST INVOLVED IN COLLISION WITH RAILWAY TRAIN V25,V35	-		-		-	
OTROS ACCIDENTES DE COLISIÓN DE VEHÍCULO DE MOTOR CON TREN O VEHÍCULO DE RIELES						
OTHER MOTOR VEHICLE ACCIDENT INVOLVING COLLISION WITH RAILWAY TRAIN V45,V55,V65,V75,V810-V811,V876,V886	-		-		-	
OCUPANTE DE VEHÍCULO DE MOTOR LESIONADO POR COLISIÓN CON VEHÍCULO SIN MOTOR,TRANVÍA, TRACCIÓN ANIMAL O PEATÓN						
OCCUPANT OF MOTOR VEHICLE INVOLVED IN COLLISION WITH OTHER (NON-MOTOR) ROAD VEHICLE, STREETCAR, ANIMAL OR PEDESTRIAN V40-V41,V46-V47,V50-V51,V56-V57,V60-V61,V66-V67,V70-V71,V76-V77	-		-		-	
OCUPANTE DE AUTOMÓVIL,CAMIONETA O FURGONETA LESIONADO POR COLISIÓN CON OTRO VEHÍCULO DE MOTOR						
OCCUPANT OF CAR, PICKUP TRUCK OR VAN INVOLVED IN COLLISION WITH OTHER MOTORVEHICLE V42-V44,V49,V52-V54,V59	244	6.2	183	9.7	61	3.0
OCUPANTE VEHÍCULO DE TRANSPORTE PESADO, LESIONADO POR COLISIÓN CON OTRO VEHÍCULO DE MOTOR						
OCCUPANT OF HEAVY TRANSP.VEHICLE OR BUS INVOLVE IN COLLISION WITH OTHER MOTOR VEHICLE V62-V64,V69,V72-V74, V79	4	0.1	4	0.2	-	
OCUPANTE DE VEHÍCULO DE MOTOR LESIONADO EN ACCIDENTE DE TRANSPORTE SIN COLISIÓN						
OCCUPANT OF MOTOR VEHICLE INVOLVED IN NONCOLLISION ACCIDENT V48,V58,V68,V78	-		-		-	
OCUPANTE DE VEHÍCULO ESPECIAL DE MOTOR LESIONADO EN ALGÚN ACCIDENTE						
OCCUPANT OF SPECIAL-USE MOTOR VEHICLE INVOLVED IN ANY ACCIDENT V83-V86	4	0.1	4	0.2	-	
OTROS ACCIDENTES DE VEHÍCULO DE MOTOR Y LOS NO ESPECIFICADOS						
OTHER AND UNSPECIFIED MOTOR VEHICLE ACCIDENTS V090,V092,V803-V805, V820-V821,V870-V875,V877-V878,V880-V885,V887-V888,V890,V892	2	0.1	2	0.1	-	
ACCIDENTES DE TRANVÍA						
STREETCAR ACCIDENTS V822-V829	2	0.1	2	0.1	-	
OTROS ACCIDENTES DE TRANSPORTE TERRESTRE Y LOS NO ESPECIFICADOS						
OTHER AND UNSPECIFIED LAND TRANSPORT ACCIDENTS V01,V06,V091,V093,V099, V10-V11,V16-V18,V193,V198-V199,V800-V802,V807-V809,V879,V889,V891,V893,V899	5	0.1	5	0.3	-	
ACCIDENTES DE TRANSPORTE POR AGUA						
WATER TRANSPORT ACCIDENTS V90-V94	1		1	0.1	-	
ACCIDENTES DE TRANSPORTE AÉREO Y ESPACIAL						
AIR AND SPACE TRANSPORT ACCIDENTS V95-V97	1		1	0.1	-	

Tabla 43 - TASAS DE MORTALIDAD GENERAL POR CAUSAS Y SEXO

Table 43 - GENERAL MORTALITY RATES BY CAUSES AND SEX
PUERTO RICO, 2006

CAUSAS DE MUERTE - CAUSES OF DEATH	TOTAL		Hombres-Males		Mujeres-Females	
	Núm.	Tasa 1/	Núm.	Tasa 1/	Núm.	Tasa 1/
	Number	Rate	Number	Rate	Number	Rate
OTROS ACCIDENTES DE TRANSPORTE Y NO ESPECIFICADOS Y SUS SECUELAS						
OTHER AND UNSPECIFIED TRANSPORT ACCIDENTS AND THEIR SEQUELAE V98-V99,Y85	2	0.1	2	0.1	-	
CAÍDAS						
FALLS W00-W19	228	5.8	141	7.5	87	4.3
CAÍDA EN EL MISMO NIVEL						
FALL ON SAME LEVEL W00-W09,W18	183	4.7	104	5.5	79	3.9
CAÍDA DE UN NIVEL A OTRO						
FALL FROM ONE LEVEL TO ANOTHER W10-W17	31	0.8	26	1.4	5	0.2
CAÍDA NO ESPECIFICADA						
UNSPECIFIED FALL W19	14	0.4	11	0.6	3	0.1
DISPARO ACCIDENTAL DE ARMA DE FUEGO						
ACCIDENTAL DISCHARGE OF FIREARMS W32-W34	-		-		-	
EXPLOSIÓN ACCIDENTAL						
ACCIDENTAL EXPLOSIÓN W39-W40	1		1	0.1	-	
AHOGAMIENTO Y SUMERSIÓN ACCIDENTAL						
ACCIDENTAL DROWNING AND SUBMERSION W65-W74	49	1.2	45	2.4	4	0.2
INHALACIÓN E INGESTIÓN ACCIDENTAL DE ALIMENTOS Y OTROS OBJETOS QUE CAUSAN OBSTRUCCIÓN EN VÍAS RESPIRATORIA						
ACCI. INHALATION AND INGESTION OF FOOD OR OTHER OBJ. CAUSING OBSTRUCT.OF RESPIRATORY TRACT W78-W80	16	0.4	10	0.5	6	0.3
OTROS ACCIDENTES QUE OBSTRUYEN LA RESPIRACIÓN Y LOS NO ESPECIFICADOS						
OTHER ACCIDENTAL AND UNSPECIFIED THREATS TO BREATHING W75-W77,W81-W84	5	0.1	3	0.2	2	0.1
EXPOSICIÓN ACCIDENTAL A LINEAS DE TRANSMISIÓN ELÉCTRICAS						
ACCIDENTAL EXPOSURE TO ELECTRIC CURRENT W85-W87	16	0.4	16	0.8	-	
EXPOSICIÓN ACCIDENTAL A RADIACIÓN						
ACCIDENTAL EXPOSURE TO RADIATION W88-W91	-		-		-	
EXPOSICIÓN ACCIDENTAL AL HUMO, FUEGO Y LLAMAS						
ACCIDENTAL EXPOSURE TO SMOKE, FIRE AND FLAMES X00-X09	10	0.3	6	0.3	4	0.2
CONTACTO ACCIDENTAL CON CALOR Y SUSTANCIAS CALIENTES						
ACCIDENTAL CONTACT WITH HEAT AND HOT SUBSTANCES X10-X19	3	0.1	1	0.1	2	0.1
VÍCTIMA DE RAYO						
LIGHTNING VICTIM X33	-		-		-	
VÍCTIMA DE TERREMOTO, ERUPCIÓN VOLCÁNICA, AVALANCHA, DERRUMBE Y OTROS MOVIMIENTOS DE TIERRA						
EARTHQUAKE, VOLCANIC ERUPTION, AVALANCHE, LANDSLIDE AND OTHER EARTH MOVEMENTS X34-X36	-		-		-	
VÍCTIMA DE TORMENTA CATACLÍSMICA E INUNDACIÓN						
CATACLYSMIC STORM AND FLOOD X37-X38	-		-		-	
ENVENENAMIENTO ACCIDENTAL POR EXPOSICIÓN A SUSTANCIAS NOCIVAS						
ACCIDENTAL POISONING BY EXPOSURE TO NOXIOUS SUBSTANCES X40-X49	261	6.6	242	12.8	19	0.9
ENVENENAMIENTO ACCIDENTAL POR EXPOSICIÓN A DROGAS Y OTRAS SUSTANCIAS BIOLÓGICAS						
ACCIDENTAL POISONING BY EXPOSURE TO DRUGS AND OTHER BIOLOGICAL SUBSTANCES X40-X44	242	6.2	224	11.9	18	0.9
ENVENENAMIENTO ACCIDENTAL POR EXPOSICIÓN A OTRAS SUSTANCIAS SÓLIDAS Y LÍQUIDAS Y LAS NO ESPECIFIC.						
ACCIDENTAL POISONING BY EXPOSURE TO OTHER AND UNSP. SOLID OR LIQUID SUBSTANCES X45-X46,X48-X49	16	0.4	15	0.8	1	

Tabla 43 - TASAS DE MORTALIDAD GENERAL POR CAUSAS Y SEXO

Table 43 - GENERAL MORTALITY RATES BY CAUSES AND SEX

PUERTO RICO, 2006

CAUSAS DE MUERTE - CAUSES OF DEATH	TOTAL		Hombres-Males		Mujeres-Females	
	Núm. Number	Tasa 1/ Rate	Núm. Number	Tasa 1/ Rate	Núm. Number	Tasa 1/ Rate
ENVENENAMIENTO ACCIDENTAL POR EXPOSICIÓN A OTROS GASES Y VAPORES						
ACCIDENTAL POISONING BY EXPOSURE TO OTHER GASES AND VAPORS X47	3	0.1	3	0.2	-	
TODOS LOS OTROS ACCIDENTES, SUS SECUELAS Y LOS NO ESPECIFICADOS						
ALL OTHER AND UNSPECIFIED ACCIDENTS AND THEIR SEQUELAE						
W20-W31,W35-W38,W41-W64,W92-W99,X20-X32,X39,X50-X59,Y86	38	1.0	29	1.5	9	0.4
LESIONES AUTOINFLIGIDAS INTENCIONALMENTE (SUICIDIO)						
INTENTIONAL SELF-HARM (SUICIDE) *U03,X60-X84,Y870	284	7.2	256	13.6	28	1.4
(SUICIDIO) POR EXPOSICIÓN A DROGAS Y OTRAS SUSTANCIAS BIOLÓGICAS						
(SUICIDE) BY EXPOSURE TO DRUGS AND OTHER BIOLOGICAL SUBSTANCES X60-X64	23	0.6	13	0.7	10	0.5
(SUICIDIO) POR EXPOSICIÓN A OTRAS SUSTANCIAS SÓLIDAS O LÍQUIDAS Y SUS VAPORES Y LOS NO ESPECIFICADOS						
(SUICIDE) BY EXPOSURE TO OTHER AND UNSPECIFIED SOLID OR LIQUID SUBSTANCES AND THEIR VAPORS X65-X66,X68-X69	9	0.2	7	0.4	2	0.1
(SUICIDIO) POR EXPOSICIÓN A OTROS GASES Y VAPORES						
(SUICIDE) BY EXPOSURE TO OTHER GASES AND VAPORS X67	1		1	0.1	-	
(SUICIDIO) POR AHORCAMIENTO, ESTRANGULAMIENTO O SOFOCACIÓN						
(SUICIDE) BY HANGING, STRANGULATION AND SUFFOCATION X70	196	5.0	181	9.6	15	0.7
(SUICIDIO) POR DISPARO DE ARMA DE FUEGO						
(SUICIDE) BY DISCHARGE OF FIREARMS X72-X74	37	0.9	36	1.9	1	
(SUICIDIO) POR SALTAR DESDE UN LUGAR ELEVADO						
(SUICIDE) BY JUMPING FROM A HIGH PLACE X80	4	0.1	4	0.2	-	
(SUICIDIO) POR TODOS LOS OTROS MEDIOS Y SUS SECUELAS Y LOS NO ESPECIFICADOS						
(SUICIDE) BY ALL OTHER AND UNSPECIFIED MEANS AND THEIR SEQUELAE *U03,X71,X75-X79,X81-	14	0.4	14	0.7	-	
AGRESIONES (HOMICIDIOS)						
ASSAULT (HOMICIDE) *U01-*U02,X85-Y09,Y871	754	19.2	712	37.8	42	2.1
AGRESIONES (HOMICIDIOS) POR DROGAS, SUSTANCIAS BIOLÓGICAS Y OTRAS SUSTANCIAS NOCIVAS NO ESPECIFICADAS						
ASSAULT (HOMICIDE) BY DRUGS, BIOLOGICAL SUBSTANCES AND OTHER AND UNSPECIFIED NOXIOUS SUBSTANCES *U016-*U017,X85-X90	1		1	0.1	-	
AGRESIÓN (HOMICIDIO) POR AHORCAMIENTO, ESTRANGULAMIENTO O SOFOCACIÓN						
HANGING, STRANGULATION AND SUFFOCATION X91	7	0.2	5	0.3	2	0.1
AGRESIÓN (HOMICIDIO) POR DISPARO DE ARMAS DE FUEGO						
ASSAULT (HOMICIDE) BY DISCHARGE OF FIREARMS *U014,X93-X95	655	16.7	631	33.5	24	1.2
AGRESIÓN (HOMICIDIO) CON OBJETO CORTANTE						
ASSAULT (HOMICIDE) BY SHARP OBJECT X99	53	1.3	44	2.3	9	0.4
AGRESIÓN (HOMICIDIO) CON OBJETO ROMO O SIN FILO						
ASSAULT (HOMICIDE) BY BLUNT OBJECT Y00	14	0.4	12	0.6	2	0.1
AGRESIÓN (HOMICIDIO) CON FUERZA CORPORAL						
ASSAULT (HOMICIDE) BY BODILY FORCE Y04	13	0.3	12	0.6	1	
AGRESIÓN SEXUAL (HOMICIDIO) CON FUERZA CORPORAL						
SEXUAL ASSAULT (HOMICIDE) WITH BODILY FORCE Y05	-		-		-	
NEGLIGENCIA, ABANDONO Y OTROS SÍNDROMES DE MALTRATO						
NEGLECT, ABANDONMENT AND OTHER MALTREATMENT SYNDROMES Y06-Y07	3	0.1	1	0.1	2	0.1
AGRESIÓN (HOMICIDIO) POR TODOS LOS OTROS MEDIOS Y LOS NO ESPECIFICADOS Y SUS SECUELAS						
ASSAULT (HOMICIDE) BY ALL OTHER AND UNSPECIFIED MEANS AND THEIR SEQUELAE *U010-*U013,*U015,*U018-*U019,*U02,X92,X96-X98,Y01-Y03,Y08-Y09,Y871	8	0.2	6	0.3	2	0.1

Tabla 43 - TASAS DE MORTALIDAD GENERAL POR CAUSAS Y SEXO
Table 43 - GENERAL MORTALITY RATES BY CAUSES AND SEX
PUERTO RICO, 2006

CAUSAS DE MUERTE - CAUSES OF DEATH	TOTAL		Hombres-Males		Mujeres-Females	
	Núm.	Tasa 1/	Núm.	Tasa 1/	Núm.	Tasa 1/
	Number	Rate	Number	Rate	Number	Rate
EVENTOS DE INTENCIÓN NO DETERMINADA						
EVENT OF UNDETERMINED INTENT Y10-Y34,Y872,Y899	88	2.2	69	3.7	19	0.9
ENVENENAMIENTO POR EXPOSICIÓN A DROGAS Y SUSTANCIAS BIOLÓGICAS DE INTENCIÓN NO DETERMINADA						
POISONING BY EXPOSURE TO DRUGS AND BIOLOGICAL SUBSTANCES, UNDETERMINED INTENT Y10-Y14	-		-		-	
ENVENENAMIENTO POR EXPOSICIÓN A OTRAS SUSTANCIAS QUÍMICAS Y NO ESPECIFICADAS, DE INTENCIÓN NO DETERMINADA						
POISONING BY EXPOSURE TO OTHER AND UNSPECIFIED SOLID OR LIQUID SUBST,UNDET.INTENT Y15-Y16,Y18-Y19	-		-		-	
ENVENENAMIENTO POR EXPOSICIÓN A OTROS GASES Y VAPORES DE INTENCIÓN NO DETERMINADA						
POISONING BY EXPOSURE TO OTHER GASES AND VAPOR UNDETERMINED INTENT Y17	-		-		-	
DISPARO DE ARMAS DE FUEGO DE INTENCIÓN NO DETERMINADA						
FIREARMS SHOT UNDETERMINED INTENT Y22-Y24	-		-		-	
CAÍDA, SALTO O EMPUJÓN DESDE LUGAR ELEVADO, DE INTENCIÓN NO DETERMINADA						
FALLING, JUMPING OR PUSHED FROM A HIGH PLACE, UNDETERMINED INTENT Y30	-		-		-	
TODOS LOS OTROS EVENTOS NO ESPECIFICADOS DE INTENCIÓN NO DETERMINADA Y SUS SECUELAS						
ALL OTHER AND UNSPECIFIED EVENTS OF UNDETERMINED INTENT AND THEIR SEQUELAE Y20-Y21,Y25-Y29,Y31-Y34, Y872, Y899	88	2.2	69	3.7	19	0.9
INTERVENCIÓN LEGAL						
LEGAL INTERVENTION Y35, Y890	-		-		-	
EJECUCIÓN LEGAL						
LEGAL EXECUTION Y355	-		-		-	
OTRAS INTERVENCIONES LEGALES Y SUS SECUELAS						
OTHER LEGAL INTERVENTION AND THEIR SEQUELAE Y350-Y354,Y356-Y357,Y890	-		-		-	
OPERACIONES DE GUERRA Y SUS SECUELAS						
OPERATIONS OF WAR AND THEIR SEQUELAE Y36,Y891	-		-		-	
COMPLICACIONES DE LA ATENCIÓN MÉDICA Y QUIRÚRGICA						
COMPLICATIONS OF MEDICAL AND SURGICAL CARE Y40-Y84, Y88	4	0.1	3	0.2	1	
DROGAS, MEDICAMENTOS Y SUSTANCIAS BIOLÓGICAS CAUSANTES DE EFECTOS ADVERSOS EN USO TERAPÉUTICO Y SUS SECUELAS						
DRUGS, MEDICAMENTS AND BIOLOGICAL SUBS. CAUSING ADV.EFFECTS IN THERAPEUTIC USE AND THEIR SEQUELAE Y40-Y59, Y880	2	0.1	1	0.1	1	
INCIDENTES OCURRIDOS AL PACIENTE DURANTE LA ATENCIÓN MÉDICA Y QUIRÚRGICA Y SUS SECUELAS						
MISADVENTURES TO PATIENTS DURING MEDICAL AND SURGICAL CARE AND THEIR SEQUELAE Y60-Y69,Y881	2	0.1	2	0.1	-	
OTRAS COMPLICACIONES DEL CUIDADO MÉDICO Y QUIRÚRGICO Y SUS SECUELAS						
OTHER COMPLICATIONS OF MEDICAL AND SURGICAL CARE AND THEIR SEQUELAE Y70-Y84,Y882-Y883	-		-		-	

1/ TASA POR 100,000 HABITANTES - RATES PER 100,000 POPULATION.

FUENTE: DEPARTAMENTO DE SALUD, SECRETARÍA AUXILIAR DE PLANIFICACIÓN Y DESARROLLO, DIVISIÓN DE ANÁLISIS ESTADÍSTICO, SAN JUAN, PUERTO RICO.

SOURCE: DEPARTMENT OF HEALTH, AUXILIARY SECRETARIAT FOR PLANNING AND DEVELOPMENT, DIVISION OF STATISTICAL ANALYSIS, SAN JUAN, PUERTO RICO.

Tabla 44 - PRIMERAS DIECINUEVE CAUSAS DE MUERTE
Table 44 - NINETEEN LEADING CAUSES OF DEATH
PUERTO RICO, 2005 Y 2006

CAUSAS DE MUERTE 2/	2006				2005			
	Orden	#	%	Tasa 1/	Orden	#	%	Tasa 1/
TODAS LAS CAUSAS / ALL CAUSES	---	28,589	100	727.9	---	29,702	100	759.2
ENFERMEDADES DEL CORAZÓN / HEART DISEASES (I00-I09,I11,I13,I20-I51)	1	5,866	20.5	149.3	1	5,845	19.7	149.4
TUMORES MALIGNOS / MALIGNANT NEOPLASMS (C00-C97)	2	4,138	14.5	105.4	2	4,344	14.6	111.0
DIABETES MELLITUS / DIABETES MELLITUS (E10-E14)	3	1,856	6.5	47.3	3	2,177	7.3	55.6
NEUMONÍA E INFLUENZA / INFLUENZA AND PNEUMONIA (J09-J18)	4	1,433	5.0	36.5	4	1,554	5.2	39.7
ACCIDENTES / ACCIDENTS (V01-X59,Y85-Y86)	5	1,182	4.1	30.1	9	1,072	3.6	27.4
ENFERMEDADES CEREBROVASCULARES / CEREBROVASCULAR DISEASES (I60-I69)	6	1,154	4.0	29.4	6	1,204	4.1	30.8
ENFERMEDAD DE ALZHEIMER / ALZHEIMER'S DISEASE (G30)	7	1,153	4.0	29.4	5	1,212	4.1	31.0
ENFERMEDADES CRÓNICAS DE LAS VÍAS RESPIRATORIAS INFERIORES / CHRONIC LOWER RESPIRATORY DISEASES (J40-J47)	8	1,077	3.8	27.4	8	1,123	3.8	28.7
SEPTICEMIA / SEPTICEMIA (A40-A41)	9	1,055	3.7	26.9	7	1,127	3.8	28.8
HOMICIDIOS / HOMICIDES (X85-Y09,Y871)	10	754	2.6	19.2	11	784	2.6	20.0
NEFRITIS, SÍNDROME NEFRÓTICO Y NEFROSIS / NEPHRITIS, NEPHROTIC SYNDROME AND NEPHROSIS (N00-N07,N17-N19,N25-N27)	11	741	2.6	18.9	10	817	2.8	20.9
ENFERMEDADES HIPERTENSIVAS / HYPERTENSIVE DISEASES (I10, I12, I15)	12	573	2.0	14.6	12	713	2.4	18.2
NEUMONITIS DEBIDA A SÓLIDOS Y LÍQUIDOS / PNEUMONITIS DUE TO SOLIDS AND LIQUIDS (J69)	13	532	1.9	13.5	14	478	1.6	12.2
VIRUS INMUNODEFICIENCIA HUMANA (VIH) HUMAN IMMUNODEFICIENCY VIRUS (HIV) DISEASE (B20-B24)	14	473	1.7	12.0	13	534	1.8	13.7
SUICIDIOS / SUICIDES (X60-X84,Y870)	15	284	1.0	7.2	15	302	1.0	7.7
CIERTAS CONDICIONES ORIGINADAS EN EL PERIODO PERINATAL (P00-P96) CERTAIN CONDITIONS ORIGINATING IN THE PERINATAL PERIOD (P00-P96)	16	280	1.0	7.1	16	270	0.9	6.9
ANEMIAS / ANEMIAS (D50-D64)	17	246	0.9	6.3	17	217	0.7	5.5
TUMORES IN SITU, BENIGNOS Y DESCONOCIDOS / IN SITU NEOPLASMS, BENIGN NEOPLASMS AND NEOPLASMS OF UNCERTAIN OR UNKNOWN BEHAVIOR (D00-D48)	18	139	0.5	3.5	19	129	0.4	3.3
ENFERMEDADES CRÓNICAS DEL HÍGADO Y CIRROSIS CHRONIC LIVER DISEASE AND CIRRHOSIS (K70,K73-K74)	19	131	0.5	3.3	18	145	0.5	3.7
TODAS LAS DEMÁS CAUSAS / ALL OTHER CAUSES	---	5,522	19.3	140.6	---	5,655	19.0	144.6

1/ TASA POR 100,000 HABITANTES - RATES PER 100,000 POPULATION.

2/ CODIFICACIÓN SEGÚN DÉCIMA CLASIFICACIÓN INTERNACIONAL DE ENFERMEDADES (ICD-10, por sus siglas en inglés).

FUENTE: DEPARTAMENTO DE SALUD, SECRETARÍA AUXILIAR DE PLANIFICACIÓN Y DESARROLLO, DIVISIÓN DE ANÁLISIS ESTADÍSTICO, SAN JUAN, PUERTO RICO
 SOURCE: DEPARTMENT OF HEALTH, AUXILIARY SECRETARIAT FOR PLANNING AND DEVELOPMENT, DIVISION OF STATISTICAL ANALYSIS, SAN JUAN, PUERTO RICO

Gráfica 11- PRIMERAS DIECINUEVE CAUSAS DE MUERTE
Chart 11- NINETEEN LEADING CAUSES OF DEATH
PUERTO RICO, 2006

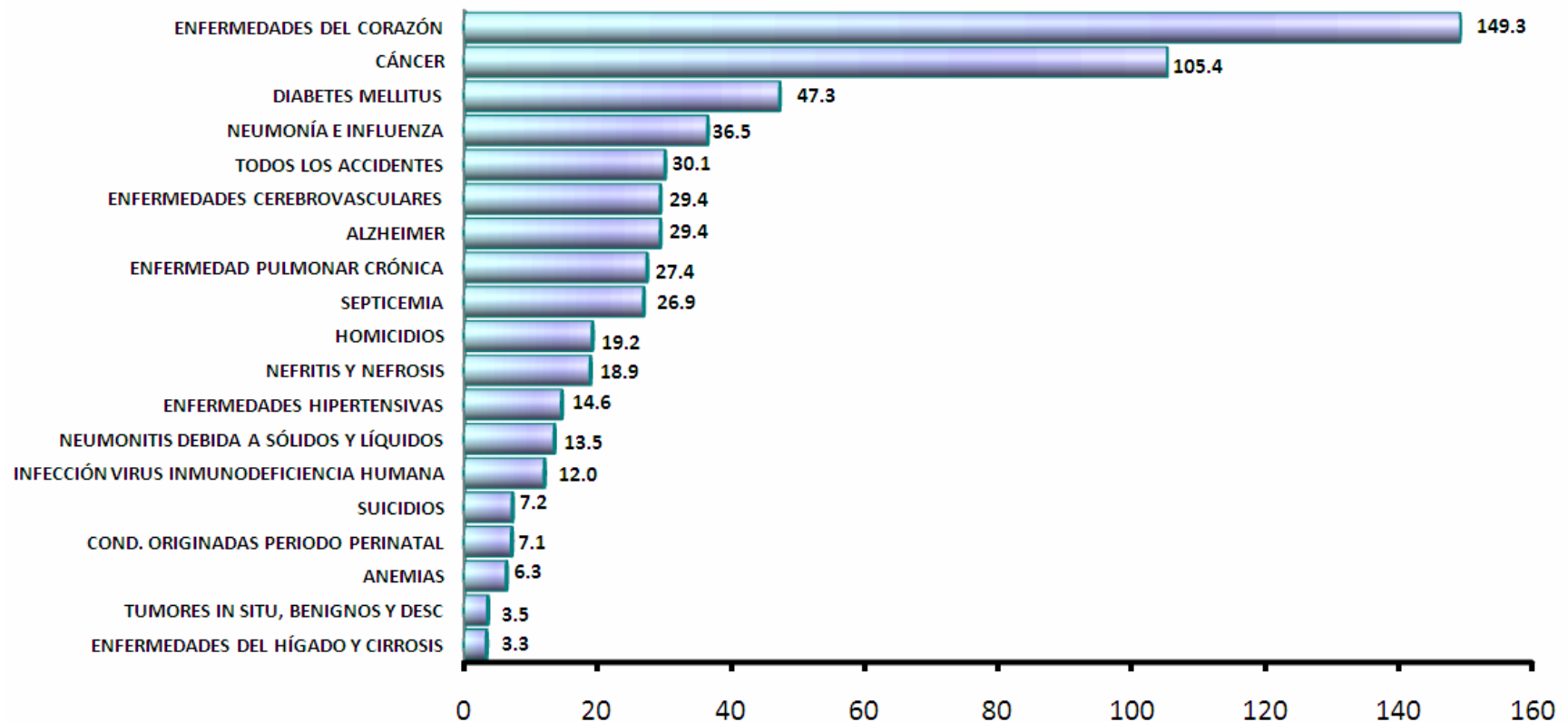

*TASAS POR 100,000 HABITANTES RATES PER 100,000 POPULATION

FUENTE: DEPARTAMENTO DE SALUD, SECRETARÍA AUXILIAR DE PLANIFICACIÓN Y DESARROLLO, DIVISIÓN DE ANÁLISIS ESTADÍSTICO, SAN JUAN, PUERTO RICO

SOURCE: DEPARTMENT OF HEALTH, AUXILIARY SECRETARIAT FOR PLANNING AND DEVELOPMENT, DIVISION OF STATISTICAL ANALYSIS, SAN JUAN, PUERTO RICO

Tabla 45 - DEFUNCIONES POR CAUSAS ESPECÍFICAS Y GRUPOS DE EDAD
Table 45 - DEATHS BY SELECTED CAUSES AND AGE GROUPS
PUERTO RICO, 2006

CAUSAS DE MUERTE 1 / CAUSES OF DEATH 1/	GRUPOS DE EDAD - AGE GROUPS											
	TOTAL	< 1	1	2	3	4	5 - 9	10 - 14	15 - 19	20 - 24	25 - 29	30 - 34
TODAS LAS CAUSAS												
ALL CAUSES	28,589	442	22	11	6	6	22	37	203	428	427	391
ENF. SISTEMA CIRCULATORIO												
DISEASES OF THE CIRCULATORY SYSTEM	7,905	12	3	-	1	-	1	6	9	14	18	32
ENFERMEDADES DEL CORAZÓN												
HEART DISEASES	5,866	11	2	-	1	-	1	4	7	10	12	26
ENF. CEREBROVASCULARES												
CERBROVASCULAR DISEASES	1,154	1	1	-	-	-	-	2	2	4	4	3
ENF. HIPERTENSIVAS												
HIPERTENSIVE DISEASES	573	-	-	-	-	-	-	-	-	-	1	-
ATEROSCLEROSIS												
ATHEROSCLEROSIS	88	-	-	-	-	-	-	-	-	-	-	1
TUMORES MALIGNOS												
MALIGNANT NEOPLASM	4,138	-	-	1	1	-	5	6	8	12	18	26
ORG. DIGESTIVOS												
DIGESTIVE ORGANS	1,454	-	-	-	1	-	-	-	-	1	3	5
ENF. SISTEMA RESPIRATORIO												
DISEASES OF RESPIRATORY SYSTEM	4,063	18	2	1	-	-	-	4	6	9	12	17
NEUMONÍA E INFLUENZA												
PNEUMONIA AND INFLUENZA	1,433	7	1	1	-	-	-	2	3	7	5	7
ENF. PULMONAR OBSTRUCTIVA												
CRÓNICA Y AFECCIONES AFINES												
CRONIC OBST. PULMONARY												
DISEASES AND ALLIED COND.	1,077	-	1	-	-	-	-	1	1	1	3	2
ASMA												
ASTHMA	84	-	-	-	-	-	-	1	1	-	2	1
ENFISEMA												
EMPHYSEMA	107	-	1	-	-	-	-	-	-	-	-	-
ENF. DEL SISTEMA DIGESTIVO												
DISEASES OF DIGESTIVE SYSTEM	1,440	4	-	1	-	-	-	1	3	2	9	8
ENFERMEDADES DEL HÍGADO												
LIVER DISEASES	798	-	-	-	-	-	-	-	1	1	2	6
ENF. GLÁNDULAS ENDOCRINAS												
ENDOCRINE GLANDS DISEASES	1,910	-	-	-	-	-	-	-	2	3	2	6
DIABETES MELLITUS												
DIABETES MELLITUS	1,856	-	-	-	-	-	-	-	2	1	2	5

Tabla 45 - DEFUNCIONES POR CAUSAS ESPECÍFICAS Y GRUPOS DE EDAD
Table 45 - DEATHS BY SELECTED CAUSES AND AGE GROUPS
PUERTO RICO, 2006

CAUSAS DE MUERTE 1 / CAUSES OF DEATH 1/	GRUPOS DE EDAD - AGE GROUPS											
	TOTAL	<1	1	2	3	4	5 - 9	10 - 14	15 - 19	20 - 24	25 - 29	30 - 34
CIERTAS CONDICIONES ORIGINADAS EN EL PERÍODO PERINATAL												
CERTAIN CONDITIONS ORIGINATING IN THE PERINATAL PERIOD	280	280	-	-	-	-	-	-	-	-	-	-
DIFIC. RESPIRATORIA DEL RECIÉN NACIDO RESPIRATORY DISTRESS OF NEWBORN	6	6	-	-	-	-	-	-	-	-	-	-
ANOMALÍAS CONGÉNITAS												
CONGENITAL ANOMALIES	110	67	3	-	2	-	4	-	5	1	1	2
ANOMALÍAS CONG. DEL CORAZÓN CONGENITAL ANOM. OF HEART	31	23	-	-	1	-	-	-	1	1	-	1
ENF. SISTEMA GENITOURINARIO												
DISEASES GENITOURINARY SYSTEM	1,036	-	-	-	-	-	-	-	5	1	4	5
NEFRITIS, NEFROSIS SÍNDROME NEFRÓTICO NEPHRITIS, NEPHROSIS NEPHROTIC SYNDROME	741	-	-	-	-	-	-	-	3	1	3	4
ENF. DEL SISTEMA NERVIOSO Y DE LOS ÓRGANOS DE LOS SENTIDOS												
DISEASES OF NERVOUS SYSTEM AND SENSE ORGANS	1,561	8	3	-	-	3	7	3	7	10	6	10
EPILEPSIA EPILEPSY	66	-	-	-	-	-	2	-	-	2	3	4
TODOS LOS ACCIDENTES	1,182	1	4	3	1	1	3	8	62	104	104	92
ACC. TRÁFICO VEHÍCULOS MOTOR MOTOR VEH. TRAFFIC ACCIDENTS	544	-	-	2	1	-	2	3	49	74	55	35
SUICIDIOS Y LESIONES AUTOINF.												
SUICIDES AND SELFINFLECTED INJURIES	284	-	-	-	-	-	-	-	7	31	16	23
AHORCAMIENTO, ESTRANGULACIÓN Y SOFOCACIÓN HANGING, STRANGULATION AND SUFFOCATION	196	-	-	-	-	-	-	-	6	27	11	20
HOMICIDIOS												
HOMICIDES	754	2	1	2	-	1	1	2	73	206	186	88
ATAQUE CON ARMAS DE FUEGO Y EXPLOSIVOS ASSAULT BY FIREARMS AND EXPLOSIVES	655	-	-	-	-	1	-	2	69	196	178	81
ENF. INFECCIOSAS Y PARASITARIAS												
INFECTIOUS AND PARASITIC DISEAS	1,721	18	4	1	1	-	-	2	9	17	22	50
SEPTICEMIA SEPTICEMIA	1,055	16	1	-	1	-	-	1	4	2	8	13
TUBERCULOSIS TUBERCULOSIS	20	-	-	-	-	-	-	-	-	-	-	-
TODAS LAS DEMÁS CAUSAS												
ALL OTHER CAUSES	2,205	32	2	2	-	1	1	5	7	18	29	32

Tabla 45 - DEFUNCIONES POR CAUSAS ESPECÍFICAS Y GRUPOS DE EDAD
Table 45 - DEATHS BY SELECTED CAUSES AND AGE GROUPS
PUERTO RICO, 2006

CAUSAS DE MUERTE 1 / CAUSES OF DEATH 1/	GRUPOS DE EDAD - AGE GROUPS											
	35 - 39	40 - 44	45 - 49	50 - 54	55 - 59	60 - 64	65 - 69	70 - 74	75 - 79	80 - 84	85 +	NO ESP.
TODAS LAS CAUSAS												
ALL CAUSES	508	692	931	1,142	1,642	2,125	2,376	2,889	3,293	3,933	6,994	69
ENF. SISTEMA CIRCULATORIO												
DISEASES OF THE CIRCULATORY	62	105	181	259	424	579	695	912	1,000	1,259	2,308	25
ENFERMEDADES DEL CORAZÓN												
HEART DISEASES	44	78	128	196	324	438	543	678	746	912	1,681	24
ENF. CEREBROVASCULARES												
CEREBROVASCULAR DISEASES	11	16	33	32	52	81	78	130	132	216	355	1
ENF. HIPERTENSIVAS												
HIPERTENSIVE DISEASES	5	6	12	18	26	39	49	63	83	87	184	-
ATEROSCLEROSIS												
ATHEROSCLEROSIS	-	-	2	2	4	4	7	8	16	11	33	-
TUMORES MALIGNOS												
MALIGNANT NEOPLASM	36	86	152	213	364	427	483	544	533	585	637	1
ORG. DIGESTIVOS												
DIGESTIVE ORGANS	5	26	48	78	123	134	173	198	202	215	241	1
ENF. SISTEMA RESPIRATORIO												
DISEASES OF RESPIRATORY	27	54	48	101	140	249	281	396	504	718	1,473	3
NEUMONÍA E INFLUENZA												
PNEUMONIA AND INFLUENZA	8	14	18	36	36	70	91	124	190	256	555	2
ENF. PULMONAR OBSTRUCTIVA												
CRÓNICA Y AFECIONES AFINES												
CRONIC OBST. PULMONARY												
DISEASES AND ALLIED COND.	5	8	11	22	40	68	60	106	121	189	438	-
ASMA												
ASTHMA	4	5	4	7	11	10	4	7	6	8	13	-
ENFISEMA												
EMPHYSEMA	-	-	-	-	2	9	5	13	5	19	53	-
ENF. DEL SISTEMA DIGESTIVO												
DISEASES OF DIGESTIVE SYSTEM	21	42	81	120	153	148	157	146	140	165	239	-
ENFERMEDADES DEL HÍGADO												
LIVER DISEASES	14	27	58	89	114	99	108	85	58	65	71	-
ENF. GLÁNDULAS ENDOCRINAS												
ENDOCRINE GLANDS DISEASES	17	18	46	82	132	206	230	258	293	261	353	1
DIABETES MELLITUS												
DIABETES MELLITUS	17	17	46	80	127	201	226	254	285	254	338	1

Tabla 45 - DEFUNCIONES POR CAUSAS ESPECÍFICAS Y GRUPOS DE EDAD
Table 45 - DEATHS BY SELECTED CAUSES AND AGE GROUPS
PUERTO RICO, 2006

CAUSAS DE MUERTE 1 / CAUSES OF DEATH 1/	GRUPOS DE EDAD - AGE GROUPS											
	35 - 39	40 - 44	45 - 49	50 - 54	55 - 59	60 - 64	65 - 69	70 - 74	75 - 79	80 - 84	85 +	NO ESP.
CIERTAS CONDICIONES ORIGINADAS EN EL PERÍODO PERINATAL												
CERTAIN CONDITIONS ORIGINATING IN THE PERINATAL PERIOD	-	-	-	-	-	-	-	-	-	-	-	-
DIFIC. RESPIRATORIA DEL RECIÉN NACIDO												
RESPIRATORY DISTRESS OF NEWBORN	-	-	-	-	-	-	-	-	-	-	-	-
ANOMALÍAS CONGÉNITAS												
CONGENITAL ANOMALIES	1	4	5	3	3	1	1	3	3	-	1	-
ANOMALÍAS CONG. DEL CORAZÓN												
CONGENITAL ANOM. OF HEART	1	-	1	-	1	-	-	-	-	-	1	-
ENF. SISTEMA GENITOURINARIO												
DISEASES GENITOURINARY SYSTEM	6	12	14	33	66	67	114	121	144	160	283	1
NEFRITIS, NEFROSIS												
SÍNDROME NEFRÓTICO												
NEPHRITIS, NEPHROSIS												
NEPHROTIC SYNDROME	6	10	13	28	55	56	93	96	104	106	162	1
ENF. DEL SISTEMA NERVIOSO Y DE LOS ÓRGANOS DE LOS SENTIDOS												
DISEASES OF NERVOUS SYSTEM AND SENSE ORGANS	9	23	24	34	32	57	78	102	205	274	664	2
EPILEPSIA												
EPILEPSY	5	7	6	5	5	4	6	3	9	-	5	-
TODOS LOS ACCIDENTES												
ALL ACCIDENTS	112	94	88	60	74	76	57	44	52	52	76	14
ACC. TRÁFICO VEHÍCULOS MOTOR												
MOTOR VEH. TRAFFIC ACCIDENTS	55	37	38	17	41	41	22	22	19	13	12	6
SUICIDIOS Y LESIONES AUTOINF.												
SUICIDES AND SELF-INFLICTED INJURIES	26	35	29	25	25	16	15	15	5	9	6	1
AHORCAMIENTO, ESTRANGULACIÓN Y SOFOCACIÓN												
HANGING, STRANGULATION AND SUFFOCATION	18	21	20	12	18	8	11	6	4	7	6	1
HOMICIDIOS												
HOMICIDES	64	37	28	17	9	12	6	8	2	1	1	7
ATAQUE CON ARMAS DE FUEGO Y EXPLOSIVOS												
ASSAULT BY FIREARMS AND EXPLOSIVES	50	25	22	10	4	5	4	2	-	-	-	6
ENF. INFECCIOSAS Y PARASITARIAS												
INFECTIOUS AND PARASITIC DISEAS	80	124	140	111	91	136	104	127	157	188	336	3
SEPTICEMIA												
SEPTICEMIA	11	21	26	32	50	89	78	108	128	157	307	2
TUBERCULOSIS												
TUBERCULOSIS	-	1	1	2	1	1	-	1	5	3	4	1
TODAS LAS DEMÁS CAUSAS												
ALL OTHER CAUSES	47	58	95	84	129	151	155	213	255	261	617	11

1/ CODIFICACIÓN SEGÚN DÉCIMA CLASIFICACIÓN INTERNACIONAL DE ENFERMEDADES (ICD-10).

FUENTE: DEPARTAMENTO DE SALUD, SECRETARÍA AUXILIAR DE PLANIFICACIÓN Y DESARROLLO, DIVISIÓN DE ANÁLISIS ESTADÍSTICO, SAN JUAN, PUERTO RICO

SOURCE: DEPARTMENT OF HEALTH, AUXILIARY SECRETARIAT FOR PLANNING AND DEVELOPMENT, DIVISION OF STATISTICAL ANALYSIS, SAN JUAN, PUERTO RICO

Tabla 46 - TASAS DE MORTALIDAD GENERAL POR REGIONES DE SALUD, MUNICIPIO DE RESIDENCIA Y CAUSAS ESPECÍFICAS
Table 46 - GENERAL MORTALITY RATES BY REGIONS OF HEALTH, RESIDENCE MUNICIPALITY AND SELECTED CAUSES
PUERTO RICO, 2006

MUNICIPIO MUNICIPALITY	TOTAL		ENF. CORAZÓN Heart Diseases		CÁNCER		DIABETES MELLITUS		NEUMONÍA E INFLUENZA		ACCIDENTES ACCIDENTS		Cerebrovasculares Cerebrovasc. Dis.	
	Núm.	Tasa 1/	Núm.	Tasa 1/	Núm.	Tasa 1/	Núm.	Tasa 1/	Núm.	Tasa 1/	Núm.	Tasa 1/	Núm.	Tasa 1/
TOTAL	28,589	727.9	5,866	149.3	4,138	105.4	1,856	47.3	1,433	36.5	1,182	30.1	1,154	29.4
REGIÓN ARECIBO	3,492	716.1	651	133.5	497	101.9	224	45.9	170	34.9	135	27.7	137	28.1
ÁREA DE ARECIBO	2,080	734.8	393	138.8	278	98.2	138	48.7	96	33.9	71	25.1	82	29.0
ARECIBO	865	846.2	159	155.6	113	110.6	52	50.9	39	38.2	26	25.4	28	27.4
CAMUY	243	626.2	41	105.7	26	67.0	20	51.5	11	28.3	12	30.9	11	28.3
HATILLO	276	649.7	43	101.2	32	75.3	15	35.3	14	33.0	8	18.8	16	37.7
LARES	230	618.9	63	169.5	35	94.2	17	45.7	14	37.7	7	18.8	3	8.1
QUEBRADILLAS	197	713.5	45	163.0	35	126.8	16	57.9	9	32.6	5	18.1	6	21.7
UTUADO	269	773.0	42	120.7	37	106.3	18	51.7	9	25.9	13	37.4	18	51.7
ÁREA DE MANATÍ	1,412	690.2	258	126.1	219	107.1	86	42.0	74	36.2	64	31.3	55	26.9
BARCELONETA	165	716.5	27	117.2	21	91.2	13	56.5	6	26.1	10	43.4	5	21.7
CIALES	143	694.8	31	150.6	23	111.8	12	58.3	8	38.9	4	19.4	3	14.6
FLORIDA	100	657.8	25	164.4	14	92.1	12	78.9	7	46.0	4	26.3	1	6.6
MANATÍ	345	704.1	60	122.5	57	116.3	23	46.9	23	46.9	12	24.5	12	24.5
MOROVIS	182	562.1	36	111.2	33	101.9	6	18.5	7	21.6	10	30.9	12	37.1
VEGA BAJA	477	740.9	79	122.7	71	110.3	20	31.1	23	35.7	24	37.3	22	34.2
REGIÓN BAYAMÓN	4,276	668.7	916	143.2	639	99.9	249	38.9	178	27.8	210	32.8	173	27.1
ÁREA BARRANQUITAS	901	630.5	188	131.6	117	81.9	47	32.9	34	23.8	48	33.6	41	28.7
BARRANQUITAS	170	561.9	28	92.5	31	102.5	5	16.5	6	19.8	5	16.5	10	33.1
COMERÍO	146	750.3	31	159.3	14	71.9	10	51.4	2	10.3	6	30.8	6	30.8
COROZAL	242	626.5	42	108.7	22	57.0	9	23.3	12	31.1	20	51.8	11	28.5
NARANJITO	193	645.1	55	183.8	26	86.9	13	43.5	9	30.1	7	23.4	7	23.4
OROCOVIS	150	608.4	32	129.8	24	97.3	10	40.6	5	20.3	10	40.6	7	28.4
ÁREA DE BAYAMÓN	2,299	679.1	488	144.2	388	114.6	138	40.8	109	32.2	115	34.0	81	23.9
BAYAMÓN	1,717	775.0	371	167.5	279	125.9	107	48.3	89	40.2	84	37.9	58	26.2
TOA ALTA	329	424.0	69	88.9	62	79.9	14	18.0	12	15.5	19	24.5	7	9.0
VEGA ALTA	253	642.6	48	121.9	47	119.4	17	43.2	8	20.3	12	30.5	16	40.6
ÁREA DE CATAÑO	1,076	680.8	240	151.9	134	84.8	64	40.5	35	22.1	47	29.7	51	32.3
CATAÑO	220	813.7	57	210.8	18	66.6	15	55.5	7	25.9	8	29.6	13	48.1
DORADO	239	663.9	51	141.7	29	80.6	12	33.3	6	16.7	10	27.8	13	36.1
TOA BAJA	617	649.5	132	138.9	87	91.6	37	38.9	22	23.2	29	30.5	25	26.3
REGIÓN DE CAGUAS	3,994	667.6	762	127.4	592	99.0	235	39.3	261	43.6	177	29.6	148	24.7
ÁREA DE CAGUAS	2,080	693.3	414	138.0	302	100.7	127	42.3	130	43.3	90	30.0	73	24.3
AGUAS BUENAS	182	586.1	31	99.8	24	77.3	8	25.8	14	45.1	4	12.9	12	38.6
CAGUAS	1,062	743.9	225	157.6	152	106.5	55	38.5	76	53.2	49	34.3	32	22.4
GURABO	259	614.6	57	135.3	42	99.7	14	33.2	16	38.0	9	21.4	8	19.0
JUNCOS	272	677.8	45	112.1	34	84.7	26	64.8	9	22.4	16	39.9	5	12.5
SAN LORENZO	305	694.4	56	127.5	50	113.8	24	54.6	15	34.2	12	27.3	16	36.4

Tabla 46 - TASAS DE MORTALIDAD GENERAL POR REGIONES DE SALUD, MUNICIPIO DE RESIDENCIA Y CAUSAS ESPECÍFICAS
Table 46 - GENERAL MORTALITY RATES BY REGIONS OF HEALTH, RESIDENCE MUNICIPALITY AND SELECTED CAUSES
PUERTO RICO, 2006

MUNICIPIO MUNICIPALITY	TOTAL		ENF. CORAZÓN Heart Diseases		CÁNCER		DIABETES MELLITUS		NEUMONÍA E INFLUENZA		ACCIDENTES ACCIDENTS		Cerebrovasculares Cerebrovasc. Dis.	
	Núm.	Tasa 1/	Núm.	Tasa 1/	Núm.	Tasa 1/	Núm.	Tasa 1/	Núm.	Tasa 1/	Núm.	Tasa 1/	Núm.	Tasa 1/
ÁREA DE CAYEY	766	628.8	128	105.1	126	103.4	31	25.4	49	40.2	39	32.0	37	30.4
AIBONITO	178	655.7	29	106.8	35	128.9	8	29.5	7	25.8	2	7.4	12	44.2
CAYEY	332	700.7	57	120.3	53	111.9	13	27.4	25	52.8	19	40.1	14	29.5
CIDRA	256	541.3	42	88.8	38	80.3	10	21.1	17	35.9	18	38.1	11	23.3
ÁREA DE HUMACAO	1,148	650.7	220	124.7	164	93.0	77	43.6	82	46.5	48	27.2	38	21.5
HUMACAO	423	698.4	86	142.0	62	102.4	25	41.3	27	44.6	10	16.5	15	24.8
LAS PIEDRAS	208	538.4	37	95.8	29	75.1	21	54.4	13	33.7	13	33.7	5	12.9
MAUNABO	97	765.0	22	173.5	13	102.5	5	39.4	8	63.1	3	23.7	4	31.5
NAGUABO	202	834.4	36	148.7	30	123.9	8	33.0	18	74.4	8	33.0	9	37.2
YABUCOA	218	540.5	39	96.7	30	74.4	18	44.6	16	39.7	14	34.7	5	12.4
REGIÓN MAYAGÜEZ	2,660	829.2	527	164.3	368	114.7	236	73.6	126	39.3	89	27.7	104	32.4
ÁREA DE MAYAGÜEZ	1,889	827.4	372	162.9	261	114.3	157	68.8	99	43.4	62	27.2	69	30.2
AÑASCO	206	689.2	47	157.3	17	56.9	14	46.8	9	30.1	7	23.4	9	30.1
CABO ROJO	425	815.4	92	176.5	59	113.2	33	63.3	22	42.2	10	19.2	16	30.7
HORMIGUEROS	153	878.6	25	143.6	21	120.6	22	126.3	11	63.2	3	17.2	7	40.2
LAS MARÍAS	62	518.9	13	108.8	7	58.6	5	41.8	2	16.7	4	33.5	4	33.5
MARICAO	32	507.9	5	79.4	4	63.5	1	15.9	2	31.7	2	31.7	-	-
MAYAGÜEZ	883	934.6	169	178.9	133	140.8	68	72.0	47	49.7	32	33.9	33	34.9
RINCÓN	128	792.3	21	130.0	20	123.8	14	86.7	6	37.1	4	24.8	-	-
ÁREA DE SAN GERMÁN	771	833.8	155	167.6	107	115.7	79	85.4	27	29.2	27	29.2	35	37.8
LAJAS	212	768.6	51	184.9	30	108.8	21	76.1	4	14.5	8	29.0	12	43.5
SABANA GRANDE	233	850.2	43	156.9	32	116.8	30	109.5	8	29.2	10	36.5	11	40.1
SAN GERMÁN	326	869.7	61	162.7	45	120.0	28	74.7	15	40.0	9	24.0	12	32.0
SUB REGIÓN AGUADILLA	1,736	693.8	389	155.5	215	85.9	117	46.8	86	34.4	61	24.4	54	21.6
AGUADA	255	564.6	46	101.8	35	77.5	13	28.8	15	33.2	12	26.6	10	22.1
AGUADILLA	521	778.5	104	155.4	67	100.1	33	49.3	27	40.3	17	25.4	19	28.4
ISABELA	346	731.5	68	143.8	46	97.2	24	50.7	13	27.5	13	27.5	6	12.7
MOCA	229	524.5	52	119.1	27	61.8	18	41.2	15	34.4	9	20.6	7	16.0
SAN SEBASTIÁN	385	816.6	119	252.4	40	84.8	29	61.5	16	33.9	10	21.2	12	25.5
REGIÓN PONCE	4,364	724.6	986	163.7	642	106.6	338	56.1	161	26.7	151	25.1	211	35.0
ÁREA DE GUAYAMA	847	728.6	175	150.5	128	110.1	64	55.1	25	21.5	33	28.4	43	37.0
ARROYO	144	756.4	28	147.1	23	120.8	8	42.0	4	21.0	4	21.0	12	63.0
GUAYAMA	328	725.6	67	148.2	49	108.4	27	59.7	9	19.9	13	28.8	16	35.4
PATILLAS	142	709.1	32	159.8	26	129.8	11	54.9	1	5.0	7	35.0	5	25.0
SALINAS	233	728.5	48	150.1	30	93.8	18	56.3	11	34.4	9	28.1	10	31.3

Tabla 46 - TASAS DE MORTALIDAD GENERAL POR REGIONES DE SALUD, MUNICIPIO DE RESIDENCIA Y CAUSAS ESPECÍFICAS
Table 46 - GENERAL MORTALITY RATES BY REGIONS OF HEALTH, RESIDENCE MUNICIPALITY AND SELECTED CAUSES
PUERTO RICO, 2006

MUNICIPIO MUNICIPALITY	TOTAL		ENF. CORAZÓN Heart Diseases		CÁNCER		DIABETES MELLITUS		NEUMONÍA E INFLUENZA		ACCIDENTES ACCIDENTS		Cerebrovasculares Cerebrovasc. Dis.	
	Núm.	Tasa 1/	Núm.	Tasa 1/	Núm.	Tasa 1/	Núm.	Tasa 1/	Núm.	Tasa 1/	Núm.	Tasa 1/	Núm.	Tasa 1/
ÁREA DE PONCE	2,612	720.3	622	171.5	362	99.8	195	53.8	103	28.4	91	25.1	130	35.9
ADJUNTAS	125	672.7	28	150.7	20	107.6	6	32.3	3	16.1	8	43.1	5	26.9
COAMO	246	626.5	55	140.1	43	109.5	19	48.4	4	10.2	9	22.9	12	30.6
JAYUYA	106	582.6	33	181.4	16	87.9	6	33.0	4	22.0	7	38.5	7	38.5
JUANA DÍAZ	342	648.1	87	164.9	45	85.3	27	51.2	14	26.5	17	32.2	13	24.6
PONCE	1,437	792.8	339	187.0	188	103.7	116	64.0	60	33.1	36	19.9	80	44.1
SANTA ISABEL	185	812.7	38	166.9	25	109.8	15	65.9	7	30.8	7	30.8	8	35.1
VILLALBA	171	574.6	42	141.1	25	84.0	6	20.2	11	37.0	7	23.5	5	16.8
ÁREA DE YAUCO	905	733.1	189	153.1	152	123.1	79	64.0	33	26.7	27	21.9	38	30.8
GUÁNICA	176	774.1	35	153.9	32	140.8	14	61.6	9	39.6	4	17.6	10	44.0
GUAYANILLA	193	816.0	45	190.3	25	105.7	24	101.5	2	8.5	7	29.6	6	25.4
PEÑUELAS	146	502.7	33	113.6	21	72.3	13	44.8	7	24.1	4	13.8	7	24.1
YAUCO	390	812.4	76	158.3	74	154.1	28	58.3	15	31.2	12	25.0	15	31.2
REGIÓN METROPOLITANA	6,793	770.6	1,370	155.4	1,014	115.0	373	42.3	391	44.4	277	31.4	277	31.4
ÁREA DE CAROLINA	2,262	641.9	459	130.3	344	97.6	140	39.7	142	40.3	102	28.9	89	25.3
CANÓVANAS	330	705.4	59	126.1	52	111.2	23	49.2	16	34.2	19	40.6	10	21.4
CAROLINA	1,291	688.2	286	152.5	192	102.4	81	43.2	82	43.7	53	28.3	54	28.8
LOÍZA	197	585.7	29	86.2	26	77.3	13	38.7	14	41.6	9	26.8	9	26.8
TRUJILLO ALTO	444	526.1	85	100.7	74	87.7	23	27.3	30	35.5	21	24.9	16	19.0
ÁREA DE SAN JUAN	4,531	856.3	911	172.2	670	126.6	233	44.0	249	47.1	175	33.1	188	35.5
GUAYNABO	710	692.5	157	153.1	118	115.1	35	34.1	33	32.2	30	29.3	24	23.4
SAN JUAN	3,821	895.6	754	176.7	552	129.4	198	46.4	216	50.6	145	34.0	164	38.4
SUB REGIÓN FAJARDO	1,042	705.9	205	138.9	155	105.0	72	48.8	52	35.2	44	29.8	44	29.8
CEIBA	119	661.4	15	83.4	23	127.8	9	50.0	4	22.2	6	33.4	8	44.5
CULEBRA	8	385.2	2	96.3	1	48.1	-	-	1	48.1	-	-	1	48.1
FAJARDO	324	771.7	52	123.9	50	119.1	31	73.8	15	35.7	13	31.0	14	33.3
LUQUILLO	150	733.4	39	190.7	25	122.2	9	44.0	8	39.1	5	24.4	5	24.4
RÍO GRANDE	354	633.3	70	125.2	45	80.5	20	35.8	18	32.2	18	32.2	12	21.5
VIEQUES	87	945.1	27	293.3	11	119.5	3	32.6	6	65.2	2	21.7	4	43.5
NO RESIDENTE	138	-	33	-	13	-	8	-	3	-	23	-	5	-
CANADÁ	5	-	2	-	-	-	1	-	-	-	-	-	1	-
CUBA	1	-	-	-	-	-	-	-	-	-	-	-	-	-
ESTADOS UNIDOS	88	-	21	-	8	-	7	-	3	-	17	-	1	-
ISLAS VÍRGENES	18	-	1	-	4	-	-	-	-	-	-	-	2	-
REPÚBLICA DOMINICANA	11	-	2	-	-	-	-	-	-	-	6	-	-	-
OTROS PAISES	15	-	7	-	1	-	-	-	-	-	-	-	1	-
DESCONOCIDOS	94	-	27	-	3	-	4	-	5	-	15	-	1	-

Tabla 46 - TASAS DE MORTALIDAD GENERAL POR REGIONES DE SALUD, MUNICIPIO DE RESIDENCIA Y CAUSAS ESPECÍFICAS
Table 46 - GENERAL MORTALITY RATES BY REGIONS OF HEALTH, RESIDENCE MUNICIPALITY AND SELECTED CAUSES
PUERTO RICO, 2006

MUNICIPIO MUNICIPALITY	ALZHEIMER		ENF. PULMONAR CRON. OBST. PULMONARY		SEPTICEMIA SEPTICEMIA		HOMICIDIOS HOMICIDES		NEFRITIS Y NEFROSIS		HIPERTENSIVAS HYPERTENSIVE		OTRAS CAUSAS OTHER CAUSES	
	Núm.	Tasa 1/	Núm.	Tasa 1/	Núm.	Tasa 1/	Núm.	Tasa 1/	Núm.	Tasa 1/	Núm.	Tasa 1/	Núm.	Tasa 1/
TOTAL	1,153	29.4	1,077	27.4	1,055	26.9	754	19.2	741	18.9	573	14.6	7,607	193.7
REGIÓN ARECIBO	157	32.2	202	41.4	138	28.3	43	8.8	81	16.6	60	12.3	997	204.5
ÁREA DE ARECIBO	84	29.7	152	53.7	75	26.5	18	6.4	51	18.0	40	14.1	602	212.7
ARECIBO	34	33.3	63	61.6	37	36.2	14	13.7	22	21.5	16	15.7	262	256.3
CAMUY	17	43.8	16	41.2	7	18.0	-	-	7	18.0	5	12.9	70	180.4
HATILLO	13	30.6	25	58.8	14	33.0	1	2.4	8	18.8	6	14.1	81	190.7
LARES	5	13.5	12	32.3	3	8.1	1	2.7	4	10.8	6	16.1	60	161.4
QUEBRADILLAS	11	39.8	13	47.1	7	25.4	1	3.6	4	14.5	3	10.9	42	152.1
UTUADO	4	11.5	23	66.1	7	20.1	1	2.9	6	17.2	4	11.5	87	250.0
ÁREA DE MANATÍ	73	35.7	50	24.4	63	30.8	25	12.2	30	14.7	20	9.8	395	193.1
BARCELONETA	11	47.8	4	17.4	9	39.1	3	13.0	3	13.0	3	13.0	50	217.1
CIALES	13	63.2	5	24.3	2	9.7	2	9.7	6	29.2	-	-	34	165.2
FLORIDA	5	32.9	5	32.9	3	19.7	-	-	3	19.7	2	13.2	19	125.0
MANATÍ	16	32.7	10	20.4	21	42.9	10	20.4	8	16.3	5	10.2	88	179.6
MOROVIS	10	30.9	7	21.6	5	15.4	-	-	2	6.2	3	9.3	51	157.5
VEGA BAJA	18	28.0	19	29.5	23	35.7	10	15.5	8	12.4	7	10.9	153	237.7
REGIÓN BAYAMÓN	160	25.0	163	25.5	161	25.2	130	20.3	98	15.3	76	11.9	1,123	175.6
ÁREA BARRANQUITAS	35	24.5	54	37.8	25	17.5	28	19.6	19	13.3	18	12.6	247	172.8
BARRANQUITAS	5	16.5	8	26.4	2	6.6	8	26.4	3	9.9	4	13.2	55	181.8
COMERÍO	10	51.4	9	46.2	5	25.7	3	15.4	3	15.4	6	30.8	41	210.7
COROZAL	14	36.2	14	36.2	8	20.7	12	31.1	8	20.7	5	12.9	65	168.3
NARANJITO	3	10.0	14	46.8	6	20.1	3	10.0	2	6.7	-	-	48	160.4
OROCOVIS	3	12.2	9	36.5	4	16.2	2	8.1	3	12.2	3	12.2	38	154.1
ÁREA DE BAYAMÓN	93	27.5	64	18.9	95	28.1	59	17.4	53	15.7	37	10.9	579	171.0
BAYAMÓN	70	31.6	46	20.8	72	32.5	36	16.2	40	18.1	30	13.5	435	196.3
TOA ALTA	9	11.6	7	9.0	13	16.8	15	19.3	6	7.7	3	3.9	93	119.8
VEGA ALTA	14	35.6	11	27.9	10	25.4	8	20.3	7	17.8	4	10.2	51	129.5
ÁREA DE CATAÑO	32	20.2	45	28.5	41	25.9	43	27.2	26	16.5	21	13.3	297	187.9
CATAÑO	1	3.7	8	29.6	5	18.5	14	51.8	7	25.9	3	11.1	64	236.7
DORADO	12	33.3	10	27.8	10	27.8	7	19.4	3	8.3	3	8.3	73	202.8
TOA BAJA	19	20.0	27	28.4	26	27.4	22	23.2	16	16.8	15	15.8	160	168.4
REGIÓN DE CAGUAS	173	28.9	147	24.6	144	24.1	95	15.9	109	18.2	94	15.7	1,057	176.7
ÁREA DE CAGUAS	88	29.3	71	23.7	86	28.7	46	15.3	54	18.0	47	15.7	552	184.0
AGUAS BUENAS	5	16.1	6	19.3	5	16.1	1	3.2	2	6.4	6	19.3	64	206.1
CAGUAS	41	28.7	36	25.2	47	32.9	19	13.3	23	16.1	20	14.0	287	201.0
GURABO	15	35.6	7	16.6	13	30.8	10	23.7	9	21.4	5	11.9	54	128.1
JUNCOS	9	22.4	6	15.0	11	27.4	11	27.4	14	34.9	8	19.9	78	194.4
SAN LORENZO	18	41.0	16	36.4	10	22.8	5	11.4	6	13.7	8	18.2	69	157.1

Tabla 46 - TASAS DE MORTALIDAD GENERAL POR REGIONES DE SALUD, MUNICIPIO DE RESIDENCIA Y CAUSAS ESPECÍFICAS
Table 46 - GENERAL MORTALITY RATES BY REGIONS OF HEALTH, RESIDENCE MUNICIPALITY AND SELECTED CAUSES
PUERTO RICO, 2006

MUNICIPIO MUNICIPALITY	ALZHEIMER		ENF. PULMONAR CRON. OBST. PULMONARY		SEPTICEMIA		HOMICIDIOS HOMICIDES		NEFRITIS Y NEFROSIS		HIPERTENSIVAS HYPERTENSIVE		OTRAS CAUSAS OTHER CAUSES	
	Núm.	Tasa 1/	Núm.	Tasa 1/	Núm.	Tasa 1/	Núm.	Tasa 1/	Núm.	Tasa 1/	Núm.	Tasa 1/	Núm.	Tasa 1/
ÁREA DE CAYEY	30	24.6	33	27.1	18	14.8	21	17.2	14	11.5	13	10.7	227	186.3
AIBONITO	9	33.2	11	40.5	2	7.4	1	3.7	4	14.7	3	11.1	55	202.6
CAYEY	13	27.4	11	23.2	10	21.1	9	19.0	7	14.8	5	10.6	96	202.6
CIDRA	8	16.9	11	23.3	6	12.7	11	23.3	3	6.3	5	10.6	76	160.7
ÁREA DE HUMACAO	55	31.2	43	24.4	40	22.7	28	15.9	41	23.2	34	19.3	278	157.6
HUMACAO	14	23.1	16	26.4	18	29.7	10	16.5	21	34.7	9	14.9	110	181.6
LAS PIEDRAS	15	38.8	9	23.3	1	2.6	8	20.7	8	20.7	8	20.7	41	106.1
MAUNABO	4	31.5	5	39.4	4	31.5	1	7.9	3	23.7	6	47.3	19	149.9
NAGUABO	15	62.0	6	24.8	7	28.9	3	12.4	3	12.4	6	24.8	53	218.9
YABUCOA	7	17.4	7	17.4	10	24.8	6	14.9	6	14.9	5	12.4	55	136.4
REGIÓN MAYAGÜEZ	120	37.4	94	29.3	116	36.2	19	5.9	81	25.3	76	23.7	704	219.5
ÁREA DE MAYAGÜEZ	85	37.2	76	33.3	80	35.0	18	7.9	49	21.5	66	28.9	495	216.8
AÑASCO	11	36.8	11	36.8	9	30.1	-	-	5	16.7	11	36.8	56	187.4
CABO ROJO	24	46.0	12	23.0	12	23.0	6	11.5	9	17.3	20	38.4	110	211.0
HORMIGUEROS	6	34.5	10	57.4	5	28.7	1	5.7	5	28.7	3	17.2	34	195.2
LAS MARÍAS	3	25.1	4	33.5	3	25.1	-	-	1	8.4	3	25.1	13	108.8
MARICAO	2	31.7	2	31.7	1	15.9	-	-	-	-	1	15.9	12	190.5
MAYAGÜEZ	35	37.0	31	32.8	46	48.7	10	10.6	26	27.5	23	24.3	230	243.4
RINCÓN	4	24.8	6	37.1	4	24.8	1	6.2	3	18.6	5	31.0	40	247.6
ÁREA DE SAN GERMÁN	35	37.8	18	19.5	36	38.9	1	1.1	32	34.6	10	10.8	209	226.0
LAJAS	8	29.0	6	21.8	10	36.3	-	-	14	50.8	2	7.3	46	166.8
SABANA GRANDE	7	25.5	3	10.9	11	40.1	-	-	11	40.1	6	21.9	61	222.6
SAN GERMÁN	20	53.4	9	24.0	15	40.0	1	2.7	7	18.7	2	5.3	102	272.1
SUB REGIÓN AGUADILLA	87	34.8	91	36.4	62	24.8	11	4.4	59	23.6	36	14.4	468	187.0
AGUADA	12	26.6	15	33.2	8	17.7	-	-	12	26.6	2	4.4	75	166.1
AGUADILLA	26	38.8	24	35.9	18	26.9	6	9.0	23	34.4	15	22.4	142	212.2
ISABELA	21	44.4	19	40.2	12	25.4	1	2.1	11	23.3	9	19.0	103	217.8
MOCA	11	25.2	17	38.9	9	20.6	-	-	6	13.7	3	6.9	55	126.0
SAN SEBASTIÁN	17	36.1	16	33.9	15	31.8	4	8.5	7	14.8	7	14.8	93	197.3
REGIÓN PONCE	154	25.6	156	25.9	119	19.8	133	22.1	120	19.9	99	16.4	1,094	181.6
ÁREA DE GUAYAMA	18	15.5	43	37.0	33	28.4	21	18.1	11	9.5	18	15.5	235	202.1
ARROYO	3	15.8	8	42.0	6	31.5	6	31.5	4	21.0	2	10.5	36	189.1
GUAYAMA	10	22.1	17	37.6	14	31.0	11	24.3	2	4.4	5	11.1	88	194.7
PATILLAS	1	5.0	6	30.0	4	20.0	1	5.0	3	15.0	5	25.0	40	199.7
SALINAS	4	12.5	12	37.5	9	28.1	3	9.4	2	6.3	6	18.8	71	222.0

Tabla 46 - TASAS DE MORTALIDAD GENERAL POR REGIONES DE SALUD, MUNICIPIO DE RESIDENCIA Y CAUSAS ESPECÍFICAS
Table 46 - GENERAL MORTALITY RATES BY REGIONS OF HEALTH, RESIDENCE MUNICIPALITY AND SELECTED CAUSES
PUERTO RICO, 2006

MUNICIPIO MUNICIPALITY	ALZHEIMER		ENF. PULMONAR CRON. OBST. PULMONARY		SEPTICEMIA SEPTICEMIA		HOMICIDIOS HOMICIDES		NEFRITIS Y NEFROSIS		HIPERTENSIVAS HYPERTENSIVE		OTRAS CAUSAS OTHER CAUSES	
	Núm.	Tasa 1/	Núm.	Tasa 1/	Núm.	Tasa 1/	Núm.	Tasa 1/	Núm.	Tasa 1/	Núm.	Tasa 1/	Núm.	Tasa 1/
ÁREA DE PONCE	95	26.2	94	25.9	62	17.1	86	23.7	84	23.2	61	16.8	627	172.9
ADJUNTAS	3	16.1	5	26.9	2	10.8	1	5.4	5	26.9	3	16.1	36	193.7
COAMO	11	28.0	9	22.9	8	20.4	5	12.7	4	10.2	6	15.3	61	155.4
JAYUYA	4	22.0	3	16.5	2	11.0	-	-	6	33.0	2	11.0	16	87.9
JUANA DÍAZ	15	28.4	7	13.3	9	17.1	11	20.8	16	30.3	5	9.5	76	144.0
PONCE	50	27.6	56	30.9	32	17.7	59	32.5	41	22.6	37	20.4	343	189.2
SANTA ISABEL	8	35.1	8	35.1	5	22.0	8	35.1	2	8.8	3	13.2	51	224.0
VILLALBA	4	13.4	6	20.2	4	13.4	2	6.7	10	33.6	5	16.8	44	147.8
ÁREA DE YAUCO	41	33.2	19	15.4	24	19.4	26	21.1	25	20.3	20	16.2	232	187.9
GUÁNICA	9	39.6	-	-	5	22.0	1	4.4	7	30.8	5	22.0	45	197.9
GUAYANILLA	4	16.9	5	21.1	3	12.7	9	38.1	5	21.1	4	16.9	54	228.3
PEÑUELAS	7	24.1	2	6.9	8	27.5	2	6.9	4	13.8	2	6.9	36	123.9
YAUCO	21	43.7	12	25.0	8	16.7	14	29.2	9	18.7	9	18.7	97	202.0
REGIÓN METROPOLITANA	248	28.1	194	22.0	266	30.2	286	32.4	157	17.8	109	12.4	1,831	207.7
ÁREA DE CAROLINA	81	23.0	61	17.3	79	22.4	96	27.2	56	15.9	34	9.6	579	164.3
CANÓVANAS	11	23.5	9	19.2	13	27.8	23	49.2	6	12.8	5	10.7	84	179.6
CAROLINA	53	28.3	33	17.6	43	22.9	36	19.2	34	18.1	19	10.1	325	173.3
LOÍZA	4	11.9	3	8.9	7	20.8	25	74.3	6	17.8	5	14.9	47	139.7
TRUJILLO ALTO	13	15.4	16	19.0	16	19.0	12	14.2	10	11.8	5	5.9	123	145.7
ÁREA DE SAN JUAN	167	31.6	133	25.1	187	35.3	190	35.9	101	19.1	75	14.2	1,252	236.6
GUAYNABO	25	24.4	19	18.5	32	31.2	16	15.6	15	14.6	10	9.8	196	191.2
SAN JUAN	142	33.3	114	26.7	155	36.3	174	40.8	86	20.2	65	15.2	1,056	247.5
SUB REGIÓN FAJARDO	51	34.6	24	16.3	41	27.8	28	19.0	34	23.0	23	15.6	269	182.2
CEIBA	3	16.7	2	11.1	4	22.2	1	5.6	2	11.1	5	27.8	37	205.7
CULEBRA	-	-	1	48.1	-	-	-	-	-	-	1	48.1	1	48.1
FAJARDO	13	31.0	6	14.3	18	42.9	12	28.6	14	33.3	3	7.1	83	197.7
LUQUILLO	6	29.3	6	29.3	5	24.4	3	14.7	4	19.6	1	4.9	34	166.2
RÍO GRANDE	22	39.4	8	14.3	13	23.3	11	19.7	12	21.5	11	19.7	94	168.2
VIEQUES	7	76.0	1	10.9	1	10.9	1	10.9	2	21.7	2	21.7	20	217.3
NO RESIDENTE	1	-	6	-	5	-	1	-	-	-	-	-	40	-
CANADÁ	-	-	-	-	1	-	-	-	-	-	-	-	-	-
CUBA	-	-	-	-	-	-	-	-	-	-	-	-	1	-
ESTADOS UNIDOS	1	-	4	-	3	-	1	-	-	-	-	-	22	-
ISLAS VÍRGENES	-	-	-	-	-	-	-	-	-	-	-	-	11	-
REPÚBLICA DOMINICANA	-	-	-	-	1	-	-	-	-	-	-	-	2	-
OTROS PAÍSES	-	-	2	-	-	-	-	-	-	-	-	-	4	-
DESCONOCIDOS	2	-	-	-	3	-	8	-	2	-	-	-	24	-

NOTA: CODIFICACION SEGÚN DÉCIMA CLASIFICACIÓN INTERNACIONAL DE ENFERMEADES (ICD-10).

1/ Tasa por 100,000 habitantes. Rates by 100,000 population.

FUENTE: DEPARTAMENTO DE SALUD, SECRETARÍA AUXILIAR DE PLANIFICACIÓN Y DESARROLLO, DIVISIÓN DE ANÁLISIS ESTADÍSTICO, SAN JUAN, PUERTO RICO

SOURCE: DEPARTMENT OF HEALTH, AUXILIARY SECRETARIAT FOR PLANNING AND DEVELOPMENT, DIVISION OF STATISTICAL ANALYSIS, SAN JUAN, PUERTO RICO

Tabla 47 - DEFUNCIONES POR ENFERMEDADES DEL CORAZÓN, CAUSAS ESPECÍFICAS Y SEXO
Table 47 - DEATHS BY HEART DISEASES, SELECTED CAUSES AND SEX
PUERTO RICO, 2006

ENFERMEDADES DEL CORAZÓN - HEART DISEASES	SEXO - SEX								
	TOTAL			HOMBRES - MALES			MUJERES - FEMALES		
	NÚMERO NUMBER	TASA RATE	%	NÚMERO NUMBER	TASA RATE	%	NÚMERO NUMBER	TASA RATE	%
TODAS LAS CAUSAS									
ALL CAUSES I00-I09, I11, I13, I20-I51	5,866	149.3	100.0	3,125	165.7	53.3	2,741	134.2	46.
FIEBRE REUMÁTICA AGUDA Y ENFERMEDADES CARDÍACAS REUMÁTICAS CRÓNICAS									
ACUTE RHEUMATIC FEVER AND CHRONIC RHEUMATIC HEART DISEASES I00-I09	10	0.3	0.2	4	0.2	0.1	6	0.3	0.1
FIEBRE REUMÁTICA AGUDA									
ACUTE RHEUMATIC FEVER I00-I02	2	0.1		1	0.1		1		
ENFERMEDADES CARDÍACAS REUMÁTICAS CRÓNICAS									
CHRONIC RHEUMATIC HEART DISEASE I05-I09	8	0.2	0.1	3	0.2	0.1	5	0.2	0.1
ENFERMEDADES REUMÁTICAS DE LA VÁLVULA MITRAL									
RHEUMATIC MITRAL VALVE DISEASE I05	5	0.1	0.1	2	0.1		3	0.1	0.1
ENFERMEDADES REUMÁTICAS DE LA VÁLVULA AÓRTICA									
RHEUMATIC AORTIC VALVE DISEASES I06	-	-	-	-	-	-	-	-	-
TRASTORNOS DE LA VÁLVULA MITRAL Y AÓRTICA									
DISORDERS OF BOTH MITRAL AND AORTIC VALVES I080	1			-	-	-	1		
OTRAS ENFERMEDADES CARDÍACAS CRÓNICAS									
OTHER CHRONIC RHEUMATIC HEART DISEASES I07, I081-I089, I09	2	0.1		1	0.1		1		
ENFERMEDADES HIPERTENSIVAS DEL CORAZÓN									
HYPERTENSIVE HEART DISEASE I11, I13	326	8.3	5.6	189	10.0	3.2	137	6.7	2.3
ENFERMEDAD CARDÍACA HIPERTENSIVA									
HYPERTENSIVE HEART DISEASE I11	323	8.2	5.5	186	9.9	3.2	137	6.7	2.3
ENFERMEDAD CARDIORENAL HIPERTENSIVA									
HYPERTENSIVE HEART AND RENAL DISEASE I13	3	0.1	0.1	3	0.2	0.1	-	-	-
ENFERMEDADES ISQUÉMICAS DEL CORAZÓN									
ISCHEMIC HEART DISEASES I20-I25	3,167	80.6	54.0	1,756	93.1	29.9	1,411	69.1	24.
INFARTO AGUDO DEL MIOCARDIO									
ACUTE MYOCARDIAL INFARCTION I21-I22	994	25.3	16.9	512	27.1	8.7	482	23.6	8.2
OTRAS ENFERMEDADES ISQUÉMICAS AGUDAS DEL CORAZÓN									
OTHER ACUTE ISCHEMIC HEART DISEASES I24	32	0.8	0.5	16	0.8	0.3	16	0.8	0.3
OTRAS FORMAS DE ENFERMEDAD ISQUÉMICA CRÓNICA DEL CORAZÓN									
OTHER FORMS OF CHRONIC ISCHEMIC HEART DISEASE I20, I25	2,141	54.5	36.5	1,228	65.1	20.9	913	44.7	15.
ENFERMEDAD CARDIOVASCULAR ATROSCLERÓTICA, ASÍ DESCRITA									
ATHEROSCLEROTIC CARDIOVASCULAR DISEASE, SO DESCRIBED I250	5	0.1	0.1	1	0.1		4	0.2	0.1
TODAS LAS OTRAS FORMAS DE ENFERMEDAD ISQUÉMICA CRÓNICA DEL CORAZÓN									
ALL OTHER FORMS OF CHRONIC ISCHEMIC HEART DISEASE I20, I251-I259	2,136	54.4	36.4	1,227	65.1	20.9	909	44.5	15.
OTRAS ENFERMEDADES DEL CORAZÓN									
OTHER HEART DISEASE I26-I51	2,363	60.2	40.3	1,176	62.4	20.0	1,187	58.1	20.
ENFERMEDAD CARDIOPULMONAR Y ENFERMEDADES DE LA CIRCULACIÓN PULMONAR									
PULMONARY HEART DISEASE AND DISEASES OF PULMONARY CIRCULATION I26-I28	152	3.9	2.6	72	3.8	1.2	80	3.9	1.4
EMBOLIA PULMONAR									
PULMONARY EMBOLISM I26	122	3.1	2.1	61	3.2	1.0	61	3.0	1.0

Tabla 47 - DEFUNCIONES POR ENFERMEDADES DEL CORAZÓN, CAUSAS ESPECÍFICAS Y SEXO**Table 47 - DEATHS BY HEART DISEASES, SELECTED CAUSES AND SEX****PUERTO RICO, 2006**

ENFERMEDADES DEL CORAZÓN - HEART DISEASES	SEXO - SEX								
	TOTAL			HOMBRES - MALES			MUJERES - FEMALES		
	NÚMERO NUMBER	TASA RATE	%	NÚMERO NUMBER	TASA RATE	%	NÚMERO NUMBER	TASA RATE	%
OTRAS ENFERMEDADES CARDIOPULMONARES Y									
ENFERMEDADES DE LA CIRCULACIÓN PULMONAR									
OTHER PULMONARY HEART DISEASE AND DISEASES									
OF PULMONARY CIRCULATION I27-I28	30	0.8	0.5	11	0.6	0.2	19	0.9	0.3
OTRAS FORMAS NO PULMONARES DE ENF. DEL CORAZÓN									
OTHER NON-PULMONARY FORMS OF HEART DISEASE I30-I51	2,211	56.3	37.7	1,104	58.5	18.8	1,107	54.2	18.9
ENDOCARDITIS AGUDA Y SUBAGUDA									
ACUTE AND SUBACUTE ENDOCARDITIS I33	8	0.2	0.1	5	0.3	0.1	3	0.1	0.1
ENFERMEDADES DEL PERICARDIO Y MIOCARDITIS AGUDA									
DISEASES OF PERICARDIUM AND ACUTE MYOCARDITIS									
I30-I31,I40	11	0.3	0.2	6	0.3	0.1	5	0.2	0.1
OTRAS ENFERMEDADES DEL ENDOCARDIO									
OTHER DISEASES OF ENDOCARDIUM I34-I38	61	1.6	1.0	25	1.3	0.4	36	1.8	0.6
TRASTORNOS NO REUMÁTICOS DE LA VÁLVULA MITRAL									
NONRHEUMATIC MITRAL VALVE DISORDERS I34	11	0.3	0.2	3	0.2	0.1	8	0.4	0.1
TRASTORNOS NO REUMÁTICOS DE LA VÁLVULA AÓRTICA									
NONRHEUMATIC AORTIC VALVE DISORDERS I35	36	0.9	0.6	14	0.7	0.2	22	1.1	0.4
TODAS LAS OTRAS ENFERMEDADES DEL ENDOCARDIO									
ALL OTHER DISEASES OF ENDOCARDIUM I36-I38	14	0.4	0.2	8	0.4	0.1	6	0.3	0.1
CARDIOMIOPATÍA									
CARDIOMYOPATHY I42	144	3.7	2.5	85	4.5	1.4	59	2.9	1.0
TRASTORNOS DE LA CONDUCCIÓN Y ARRITMIAS CARDÍACAS									
CONDUCTION DISORDERS AND CARDIAC DYSRHYTHMIAS I44-I49	465	11.8	7.9	242	12.8	4.1	223	10.9	3.8
INSUFICIENCIA CARDÍACA									
HEART FAILURE I50	1,434	36.5	24.4	697	37.0	11.9	737	36.1	12.6
INSUFICIENCIA CARDÍACA CONGESTIVA									
CONGESTIVE HEART FAILURE I500	1,108	28.2	18.9	529	28.0	9.0	579	28.4	9.9
OTRAS INSUFICIENCIAS CARDÍACAS Y LAS NO ESPECIFICADAS									
OTHER AND UNSPECIFIED HEART FAILURE I501-I509	326	8.3	5.6	168	8.9	2.9	158	7.7	2.7
MIOCARDITIS NO ESPECIFICADA Y DEGENERACIÓN MIOCARDIAL									
MYOCARDITIS, UNSPECIFIED AND MYOCARDIAL DEGENERATION I514-I515	2	0.1		-	-	-	2	0.1	
DESCRIPCIONES MAL DEFINIDAS DE ENFERMEDAD CARDÍACA Y TODAS LAS DEMÁS									
ALL OTHER AND ILL-DEFINED FORMS OF HEART DISEASE I510-I513,	86	2.2	1.5	44	2.3	0.8	42	2.1	0.7

FUENTE: DEPARTAMENTO DE SALUD, SECRETARÍA AUXILIAR DE PLANIFICACIÓN Y DESARROLLO, DIVISIÓN DE ANÁLISIS ESTADÍSTICO, SAN JUAN, PUERTO RICO
 SOURCE: DEPARTMENT OF HEALTH, AUXILIARY SECRETARIAT FOR PLANNING AND DEVELOPMENT, DIVISION OF STATISTICAL ANALYSIS, SAN JUAN, PUERTO RICO

Tabla 48 - DEFUNCIONES POR OCUPACIÓN, GRUPOS DE EDAD Y SEXO
Table 48 - DEATHS BY OCCUPATION, AGE GROUPS AND SEX
PUERTO RICO, 2006

Pag 1 de 4

OCUPACIÓN - OCCUPATION	TOTALES		< 15 AÑOS (YRS)		15 - 19 AÑOS		20 - 24 AÑOS		25 - 29 AÑOS						
	TOTAL	HOMBRES - MALES	MUJERES - FEMALES	TOTAL	HOMBRES - MALES	MUJERES - FEMALES	TOTAL	HOMBRES - MALES	MUJERES - FEMALES	TOTAL	HOMBRES - MALES	MUJERES - FEMALES			
TOTAL	28,589	15,913	12,676	546	314	232	203	167	36	428	366	62	427	351	76
PROFESIONALES, TÉCNICOS AFINES															
PROFESSIONAL, TECH & KINDRED WORKERS	1,923	1,124	799	1	1	-	-	-	-	8	8	-	12	9	3
MÉDICOS Y DENTISTAS															
PHYSICIAN & DENTIST	70	61	9	-	-	-	-	-	-	-	-	-	1	-	1
AGRICULTORES Y ADMINISTRADORES DE FINCAS															
FARMERS, FARM MANAGER	1,268	1,260	8	-	-	-	-	-	-	2	2	-	-	-	-
ADM. GERENTES, PROPIETARIOS EXCEPTO FINCAS															
MANAGER, OWNERS EXCEPT FARMS	2,474	2,092	382	-	-	-	2	2	-	16	14	2	30	25	5
OFICINISTAS Y TRABAJADORES AFINES															
CLERICAL & KINDRED WORKERS	1,088	498	590	-	-	-	3	3	-	11	5	6	18	10	8
VENDEDORES															
SALES WORKERS	511	440	71	-	-	-	1	-	1	12	12	-	11	8	3
ARTESANOS, CAPATACES, TRABAJADORES AFINES															
CRAFTSMEN, & KINDRED WORKERS	2,276	2,229	47	-	-	-	5	5	-	35	35	-	47	46	1
OPERARIOS, TRABAJADORES AFINES															
OPERATIVES AND KINDRED WORKERS	3,250	2,495	755	-	-	-	7	7	-	30	30	-	40	37	3
TRABAJADORES DE SERVICIOS															
SERVICE WORKERS	3,397	2,384	1,013	-	-	-	13	13	-	66	62	4	70	62	8
OBRERO AGRÍCOLA Y MAYORDOMO O CAPATAZ															
FARM LABORER, FOREMAN	293	279	14	-	-	-	-	-	-	1	1	-	1	1	-
OBRERO, EXCEPTO FINCA, MINA															
LABORER, EXCEPT FARM, MINE	1,583	1,559	24	-	-	-	14	14	-	63	63	-	76	76	-
ESTUDIANTES															
STUDENTS	210	138	72	35	22	13	95	68	27	55	37	18	13	7	6
SIN ESPECIFICAR															
UNSPECIFIED	10,246	1,354	8,892	510	291	219	63	55	8	129	97	32	108	70	38

Tabla 48 - DEFUNCIONES POR OCUPACIÓN, GRUPOS DE EDAD Y SEXO

Table 48 - DEATHS BY OCCUPATION, AGE GROUPS AND SEX

PUERTO RICO, 2006

Pag 2 de 4

OCUPACIÓN - OCCUPATION	30 - 34 AÑOS (YRS)			35 - 39 AÑOS (YRS)			40 - 44 AÑOS (YRS)			45 - 49 AÑOS (YRS)			50 - 54 AÑOS (YRS)		
	TOTAL	HOMBRES - MALES	MUJERES - FEMALES	TOTAL	HOMBRES - MALES	MUJERES - FEMALES	TOTAL	HOMBRES - MALES	MUJERES - FEMALES	TOTAL	HOMBRES - MALES	MUJERES - FEMALES	TOTAL	HOMBRES - MALES	MUJERES - FEMALES
TOTAL	391	312	79	508	363	145	692	467	225	931	653	278	1,142	768	374
PROFESIONALES, TÉCNICOS AFINES															
PROFESSIONAL, TECH &															
KINDRED WORKERS	15	10	5	24	11	13	50	27	23	62	35	27	112	62	50
MÉDICOS Y DENTISTAS															
PHYSICIAN & DENTIST	-	-	-	-	-	-	2	2	-	2	2	-	5	4	1
AGRICULTORES Y ADMINISTRADORES DE FINCAS															
FARMERS, FARM MANAGER	1	1	-	7	7	-	10	10	-	16	16	-	25	24	1
ADM. GERENTES, PROPIETARIOS EXCEPTO FINCAS															
MANAGER, OWNERS EXCEPT FARMS	22	19	3	42	33	9	43	37	6	83	73	10	89	76	13
OFICINISTAS Y TRABAJADORES AFINES															
CLERICAL & KINDRED WORKERS	14	5	9	28	13	15	44	22	22	63	21	42	56	26	30
VENDEDORES															
SALES WORKERS	9	9	-	14	11	3	19	15	4	22	20	2	28	24	4
ARTESANOS, CAPATACES, TRABAJADORES AFINES															
CRAFTSMEN, & KINDRED WORKERS	37	36	1	57	56	1	82	82	-	112	108	4	147	143	4
OPERARIOS, TRABAJADORES AFINES															
OPERATIVES AND KINDRED WORKERS	39	36	3	41	36	5	50	43	7	99	89	10	123	100	23
TRABAJADORES DE SERVICIOS															
SERVICE WORKERS	54	49	5	68	51	17	97	70	27	133	106	27	181	132	49
OBRERO AGRÍCOLA Y MAYORDOMO O CAPATAZ															
FARM LABORER, FOREMAN	-	-	-	-	-	-	6	5	1	7	7	-	10	8	2
OBRERO, EXCEPTO FINCA, MINA															
LABORER, EXCEPT FARM, MINE	72	70	2	74	74	-	86	86	-	102	100	2	79	79	-
ESTUDIANTES															
STUDENTS	4	1	3	1	-	1	4	2	2	-	-	-	-	-	-
SIN ESPECIFICAR															
UNSPECIFIED	124	76	48	152	71	81	199	66	133	230	76	154	287	90	197

Tabla 48 - DEFUNCIONES POR OCUPACIÓN, GRUPOS DE EDAD Y SEXO
Table 48 - DEATHS BY OCCUPATION, AGE GROUPS AND SEX
PUERTO RICO, 2006

Pag 3 de 4

OCUPACIÓN - OCCUPATION	55 - 59 AÑOS (YRS)			60 - 64 AÑOS (YRS)			65 - 69 AÑOS (YRS)			70 - 74 AÑOS (YRS)		
	TOTAL	HOMBRES - MALES	MUJERES - FEMALES	TOTAL	HOMBRES - MALES	MUJERES - FEMALES	TOTAL	HOMBRES - MALES	MUJERES - FEMALES	TOTAL	HOMBRES - MALES	MUJERES - FEMALES
TOTAL	1,642	1,090	552	2,125	1,298	827	2,376	1,436	940	2,889	1,602	1,287
PROFESIONALES, TÉCNICOS AFINES												
PROFESSIONAL, TECH & KINDRED WORKERS	128	83	45	185	111	74	167	104	63	219	135	84
MÉDICOS Y DENTISTAS												
PHYSICIAN & DENTIST	2	1	1	4	4	-	5	4	1	9	9	-
AGRICULTORES Y ADMINISTRADORES DE FINCAS												
FARMERS, FARM MANAGER	39	39	-	63	62	1	83	82	1	95	94	1
ADM. GERENTES, PROPIETARIOS EXCEPTO FINCAS												
MANAGER, OWNERS EXCEPT FARMS	150	118	32	204	176	28	240	209	31	302	258	44
OFICINISTAS Y TRABAJADORES AFINES												
CLERICAL & KINDRED WORKERS	77	30	47	73	32	41	80	32	48	134	68	66
VENDEDORES												
SALES WORKERS	38	36	2	54	45	9	49	46	3	49	47	2
ARTESANOS, CAPATACES, TRABAJADORES AFINES												
CRAFTSMEN, & KINDRED WORKERS	198	195	3	203	197	6	223	219	4	234	230	4
OPERARIOS, TRABAJADORES AFINES												
OPERATIVES AND KINDRED WORKERS	227	196	31	282	227	55	382	312	70	406	289	117
TRABAJADORES DE SERVICIOS												
SERVICE WORKERS	261	200	61	312	216	96	315	221	94	418	293	125
OBRERO AGRÍCOLA Y MAYORDOMO O CAPATAZ												
FARM LABORER, FOREMAN	7	6	1	16	16	-	18	18	-	22	20	2
OBRERO, EXCEPTO FINCA, MINA												
LABORER, EXCEPT FARM, MINE	118	116	2	135	135	-	127	124	3	118	114	4
ESTUDIANTES												
STUDENTS	1	1	-	-	-	-	-	-	-	1	-	1
SIN ESPECIFICAR												
UNSPECIFIED	396	69	327	594	77	517	687	65	622	882	45	837

Tabla 48 - DEFUNCIONES POR OCUPACIÓN, GRUPOS DE EDAD Y SEXO
Table 48 - DEATHS BY OCCUPATION, AGE GROUPS AND SEX
PUERTO RICO, 2006

Pag 4 de 4

OCUPACIÓN - OCCUPATION	75 - 79 AÑOS (YRS)			80 - 84 AÑOS (YRS)			85 AÑOS y más			Sin Determinar		
	TOTAL	HOMBRES - MALES	MUJERES - FEMALES	TOTAL	HOMBRES - MALES	MUJERES - FEMALES	TOTAL	HOMBRES - MALES	MUJERES - FEMALES	TOTAL	HOMBRES - MALES	MUJERES - FEMALES
TOTAL	3,293	1,780	1,513	3,933	1,920	2,013	6,994	2,970	4,024	69	56	13
PROFESIONALES, TÉCNICOS AFINES												
PROFESSIONAL, TECH &												
KINDRED WORKERS	247	148	99	308	186	122	384	193	191	1	1	-
MÉDICOS Y DENTISTAS												
PHYSICIAN & DENTIST	20	19	1	10	8	2	10	8	2	-	-	-
AGRICULTORES Y ADMINISTRADORES DE FINCAS												
FARMERS, FARM MANAGER	138	138	-	204	203	1	585	582	3	-	-	-
ADM. GERENTES, PROPIETARIOS EXCEPTO FINCAS												
MANAGER, OWNERS EXCEPT FARMS	334	295	39	372	314	58	545	443	102	-	-	-
OFICINISTAS Y TRABAJADORES AFINES												
CLERICAL & KINDRED WORKERS	129	66	63	144	67	77	214	98	116	-	-	-
VENDEDORES												
SALES WORKERS	53	51	2	61	47	14	91	69	22	-	-	-
ARTESANOS, CAPATACES, TRABAJADORES AFINES												
CRAFTSMEN, & KINDRED WORKERS	230	227	3	275	265	10	388	382	6	3	3	-
OPERARIOS, TRABAJADORES AFINES												
OPERATIVES AND												
KINDRED WORKERS	436	351	85	424	307	117	664	435	229	-	-	-
TRABAJADORES DE SERVICIOS												
SERVICE WORKERS	411	289	122	427	274	153	571	346	225	-	-	-
OBRAERO AGRÍCOLA Y												
MAYORDOMO O CAPATAZ												
FARM LABORER, FOREMAN	32	30	2	52	49	3	121	118	3	-	-	-
OBRAERO, EXCEPTO FINCA, MINA												
LABORER, EXCEPT FARM, MINE	127	125	2	148	143	5	243	239	4	1	1	-
ESTUDIANTES												
STUDENTS	-	-	-	1	-	1	-	-	-	-	-	-
SIN ESPECIFICAR												
UNSPECIFIED	1,136	41	1,095	1,507	57	1,450	3,178	57	3,121	64	51	13

FUENTE: DEPARTAMENTO DE SALUD, SECRETARÍA AUXILIAR DE PLANIFICACIÓN Y DESARROLLO, DIVISIÓN DE ANÁLISIS ESTADÍSTICO, SAN JUAN, PUERTO
 SOURCE: DEPARTMENT OF HEALTH, AUXILIARY SECRETARIAT FOR PLANNING AND DEVELOPMENT, DIVISION OF STATISTICAL ANALYSIS, SAN JUAN, PUERTO

Tabla 49 - DEFUNCIONES POR LUGAR DE OCURRENCIA
Table 49 - DEATHS BY PLACE OF OCCURRENCE
PUERTO RICO, 2006

FACILIDADES DE SALUD HEALTH FACILITIES	LUGAR DE OCURRENCIA - PLACE OF OCCURRENCE						
	TOTAL	HOGAR HOME	EN RUTA IN ROUTE	AMBULATORIO OUT PATIENT	HOSPITALIZADO INPATIENT	OTROS OTHERS	NO ESP UNS
TOTAL	28,589	8,994	501	2,328	13,781	2,950	35
HOSPITALES PRIVADOS / PRIVATE HOSPITALS	8,856		124	906	7,820		6
HOSPITALES DEL GOBIERNO / GOVERNMENT HOSPITALS	6,577		357	1,359	4,859		2
HOSPITALES REGIONALES O SUB-REGIONALES							
REGIONAL OR SUB-REGIONAL HOSPITALS	3,660		101	585	2,973		1
HOSPITAL DE ÁREA - AREA HOSPITAL	1,710		62	272	1,375		1
CENTROS DE SALUD - HEALTH CENTERS	78		20	53	5		
CENTROS DIAGNÓSTICO Y TRATAMIENTO							
DIAGNOSTIC & TREATMENT CENTER	574		159	361	54		
HOSPITALES MUNICIPALES - MUNICIPAL HOSPITALS	555		15	88	452		
HOSPITALES DEL GOBIERNO FEDERAL / FEDERAL GOVERNMENT HOSPITALS	641		3	16	622		
CASAS DE SALUD - HEALTH HOUSES	27			3	16	8	
OTROS HOSPITALES O INSTITUCIONES PÚBLICAS Y PRIVADAS							
OTHER HOSPITALS OR PUBLIC & PRIVATE INSTITUTIONS	1,831		5	11	163	1,649	3
HOGAR - HOME	8,994	8,994					
EN RUTA - IN ROUTE	3		3				
SITIO NO ESPECIFICADO-UNSPECIFIED PLACE	1,660		9	33	301	1,293	24

* TOTAL INCLUYE CASOS CON ESTATUS DESCONOCIDO - TOTAL INCLUDES UNKNOWN

FUENTE: DEPARTAMENTO DE SALUD, SECRETARÍA AUXILIAR DE PLANIFICACIÓN Y DESARROLLO, DIVISIÓN DE ANÁLISIS ESTADÍSTICO, SAN JUAN, PUERTO RICO
 SOURCE: DEPARTMENT OF HEALTH, AUXILIARY SECRETARIAT FOR PLANNING AND DEVELOPMENT, DIVISION OF STATISTICAL ANALYSIS, SAN JUAN, PUERTO RICO

**Mortalidad por
Causas Externas**



Tabla 50 - MUERTES VIOLENTAS POR AÑO Y TASAS POR 100,000 HABITANTES
Table 50 - VIOLENT DEATHS BY YEAR AND RATES BY 100,000 INHABITANTS
PUERTO RICO, 1967-2006

AÑOS YEARS	ACCIDENTES ACCIDENTS		ACCIDENTES DE TRÁNSITO TRAFFIC - ACCIDENTS		HOMICIDIOS HOMICIDES		SUICIDIOS SUICIDES	
	NÚMERO NUMBER	TASA RATE	NÚMERO NUMBER	TASA RATE	NÚMERO NUMBER	TASA RATE	NÚMERO NUMBER	TASA RATE
2006	1,182	30.1	544	13.9	754	19.2	284	7.2
2005	1,072	27.4	504	12.9	784	20.0	302	7.7
2004	1,101	28.3	532	13.7	761	19.5	289	7.4
2003	1,061	27.4	518	13.4	760	19.6	271	7.0
2002	1,186	30.7	563	14.6	774	20.1	248	6.4
2001	1,162	30.3	554	14.4	752	19.6	280	7.3
2000	1,319	34.6	622	16.3	698	18.3	315	8.3
1999	1,269	33.6	618	16.3	705	18.6	299	7.9
1998	1,387	37.0	569	15.2	819	21.9	324	8.6
1997	1,582	42.6	623	16.8	881	23.7	288	7.8
1996	1,520	41.3	653	17.7	928	25.2	331	9.0
1995	1,529	41.8	635	17.4	928	25.4	291	8.0
1994	1,313	36.2	631	17.4	1,017	28.0	355	9.8
1993	1,236	34.3	611	17.0	959	26.6	346	9.6
1992	1,209	33.8	614	17.2	851	23.8	314	8.8
1991	1,154	32.5	581	16.4	803	22.6	355	10.0
1990	1,136	32.2	548	15.5	583	16.5	371	10.5
1989	1,235	35.3	577	16.5	467	13.4	327	9.4
1988	1,241	35.9	630	18.2	576	16.6	314	9.1
1987	1,173	34.2	652	19.0	505	14.7	272	7.9
1986	1,096	32.2	618	18.1	723	21.2	310	9.1
1985	1,127	33.4	593	17.6	579	17.1	269	8.0
1984	958	28.6	559	16.7	479	14.3	300	9.0
1983	878	26.4	533	16.0	433	13.0	328	9.9
1982	874	26.6	487	14.8	517	15.7	300	9.1
1981	891	27.4	512	15.7	543	16.7	302	9.3
1980	990	30.9	554	17.3	483	15.1	292	9.1
1979	1,010	32.0	547	17.3	483	15.3	274	8.7
1978	1,039	33.3	583	18.7	485	15.5	339	10.9
1977	980	31.9	532	17.3	484	15.7	314	10.2
1976	983	32.6	510	16.9	446	14.8	283	9.4
1975	993	33.8	501	17.0	502	17.1	241	8.2
1974	1,088	37.6	597	20.7	536	18.5	233	8.1
1973	1,169	40.7	650	22.6	427	14.9	270	9.4
1972	1,104	38.5	599	20.9	352	12.3	288	10.1
1971	1,039	37.4	538	19.4	343	12.3	273	9.8
1970	971	35.7	486	17.9	236	8.7	251	9.2
1969	1,100	40.7	524	19.4	224	8.3	279	10.3
1968	1,071	40.2	566	21.2	206	7.7	255	9.6
1967	1,048	39.8	494	18.6	196	7.4	252	9.6

*EN EL 2006 HAY 88 CASOS DE MUERTES VIOLENTAS SIN DETERMINAR LA CAUSA DE DEFUNCIÓN.

IN 2006 THERE ARE 88 CASES OF VIOLENTS DEATH WITH UNSPECIFIED CAUSE.

TASA POR 100,000 HABITANTES - RATES PER 100,000 POPULATION.

FUENTE: DEPARTAMENTO DE SALUD, SECRETARÍA AUXILIAR DE PLANIFICACIÓN Y DESARROLLO, DIVISIÓN DE ANÁLISIS ESTADÍSTICO, SAN JUAN, PUERTO RICO.

SOURCE: DEPARTMENT OF HEALTH, AUXILIARY SECRETARIAT FOR PLANNING AND DEVELOPMENT, DIVISION OF STATISTICAL ANALYSIS, SAN JUAN, PUERTO RICO.

Gráfica 12 - MUERTES VIOLENTAS* POR AÑO
Chart 12 - VIOLENT DEATHS* BY YEAR
PUERTO RICO, 1967 – 2006

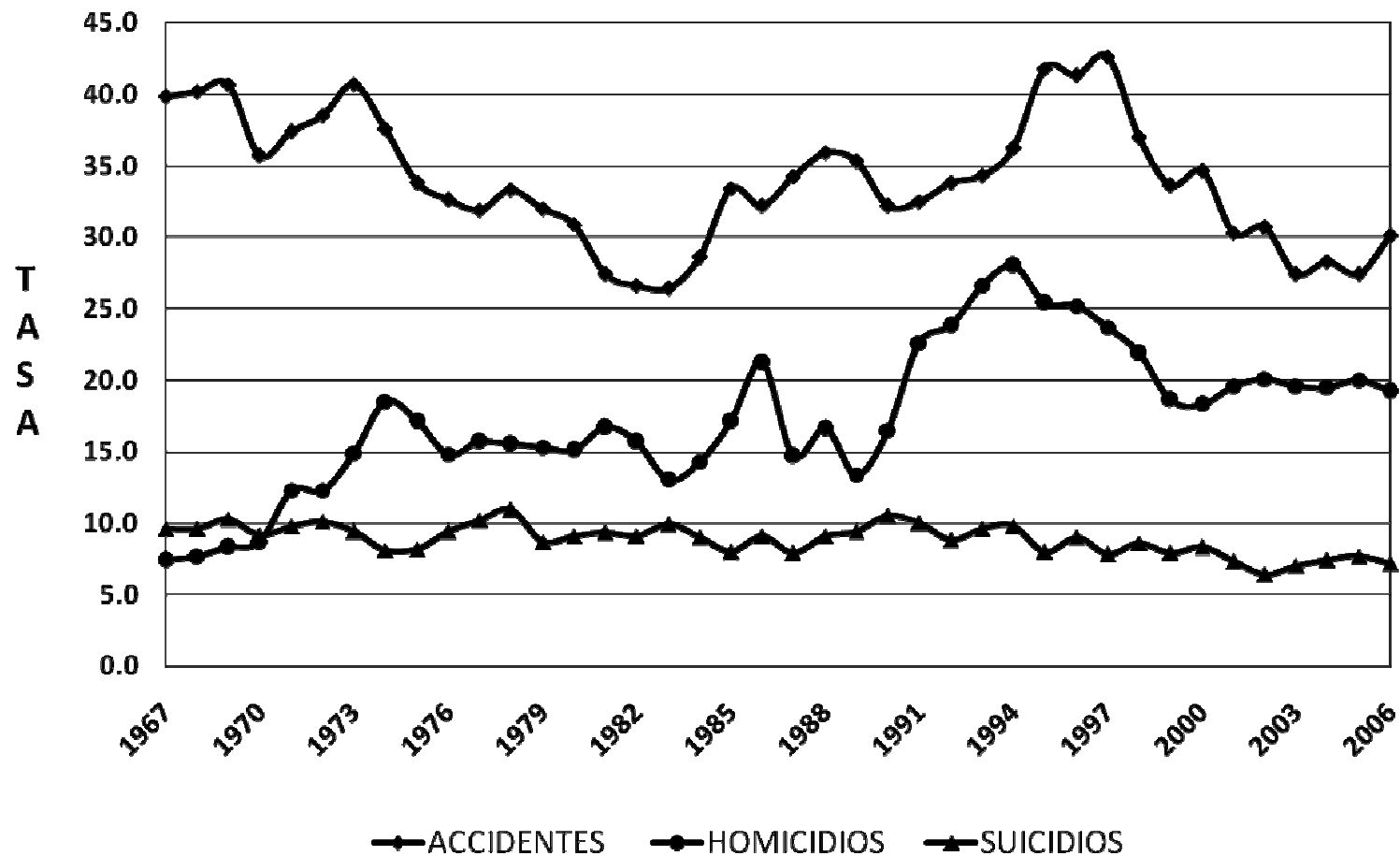

* TASAS POR 100,000 HABITANTES. RATES PER 100,000 POPULATION.

FUENTE: DEPARTAMENTO DE SALUD, SECRETARÍA AUXILIAR DE PLANIFICACIÓN Y DESARROLLO, DIVISIÓN DE ANÁLISIS ESTADÍSTICO, SAN JUAN, PUERTO RICO.

SOURCE: DEPARTMENT OF HEALTH, AUXILIARY SECRETARIAT FOR PLANNING AND DEVELOPMENT, DIVISION OF STATISTICAL ANALYSIS, SAN JUAN, PUERTO RICO.

Tabla 51 - MUERTES VIOLENTAS POR GRUPO DE EDAD Y TASAS
Table 51 - VIOLENT DEATHS BY AGE GROUPS AND RATES
PUERTO RICO, 2006

GRUPO DE EDAD AGE GROUPS	ACCIDENTES ACCIDENTS		HOMICIDIOS HOMICIDES		SUICIDIOS SUICIDES		SIN DETERMINAR* UNDETERMINED*	
	NÚMERO NUMBER	TASA RATE	NÚMERO NUMBER	TASA RATE	NÚMERO NUMBER	TASA RATE	NÚMERO NUMBER	TASA RATE
TOTAL	1,182	30.1	754	19.2	284	7.2	88	2.2
< 1	1	2.0	2	4.0	-	-	5	10.0
1	4	8.0	1	2.0	-	-	-	-
2	3	6.0	2	4.0	-	-	-	-
3	1	2.0	-	-	-	-	-	-
4	1	1.9	1	1.9	-	-	-	-
5 - 9	3	1.1	1	0.4	-	-	-	-
10 - 14	8	2.6	2	0.7	-	-	-	-
15 - 19	62	20.9	73	24.6	7	2.4	3	1.0
20 - 24	104	35.8	206	71.0	31	10.7	5	1.7
25 - 29	104	36.6	186	65.4	16	5.6	9	3.2
30 - 34	92	34.2	88	32.7	23	8.6	3	1.1
35 - 39	112	42.7	64	24.4	26	9.9	6	2.3
40 - 44	94	35.5	37	14.0	35	13.2	14	5.3
45 - 49	88	34.4	28	10.9	29	11.3	8	3.1
50 - 54	60	25.4	17	7.2	25	10.6	7	3.0
55 - 59	74	32.0	9	3.9	25	10.8	7	3.0
60 - 64	76	39.1	12	6.2	16	8.2	2	1.0
65 - 69	57	36.0	6	3.8	15	9.5	6	3.8
70 - 74	44	34.9	8	6.3	15	11.9	4	3.2
75 - 79	52	55.7	2	2.1	5	5.4	2	2.1
80 - 84	52	78.1	1	1.5	9	13.5	-	-
85+	76	127.5	1	1.7	6	10.1	5	8.4
SIN ESP (UNSP)	14	-	7	-	1	-	2	-

TASA POR 100,000 HABITANTES - RATES PER 100,000 POPULATION.

*Eventos donde la información disponible es insuficiente para que la autoridad médica o legal pueda distinguir entre accidente, lesión autoinfligida y agresión. Incluye lesiones autoinfligidas, pero no envenenamientos, cuando no se especifica si el daño fue accidental o intencional.

*Events where available information is insufficient to enable a medical or legal authority to make a distinction between accident, self-harm or assault. It includes self-inflicted injuries, but not poisoning, when not specified whether accidental or with intent to harm.

FUENTE: DEPARTAMENTO DE SALUD, SECRETARÍA AUXILIAR DE PLANIFICACIÓN Y DESARROLLO, DIVISIÓN DE ANÁLISIS ESTADÍSTICO, SAN JUAN, PUERTO RICO.

SOURCE: DEPARTMENT OF HEALTH, AUXILIARY SECRETARIAT FOR PLANNING AND DEVELOPMENT, DIVISION OF STATISTICAL ANALYSIS, SAN JUAN, PUERTO RICO.

Tabla 52 - DEFUNCIONES POR HOMICIDIOS, PROCEDIMIENTOS EMPLEADOS, GRUPOS DE EDAD Y SEXO
Table 52 - DEATHS BY HOMICIDES, PROCEDURES, AGE GROUP AND SEX
PUERTO RICO, 2006

GRUPOS DE EDAD AGE GROUPS	TODOS LOS PROCEDIMIENTOS ALL THE PROCEDURES			ARMAS DE FUEGO Y EXPLOSIVOS FIREARMS AND EXPLOSIVES			INSTRUMENTOS CORTANTES Y PUNZANTES CUTTING & PIERCING INSTRUMENT			OTROS PROCEDIMIENTOS Y LOS NO ESPECIFICADOS OTHERS & NON SPEC. PROCED.		
	TOTAL	HOMBRES MALES	MUJERES FEMALES	TOTAL	HOMBRES MALES	MUJERES FEMALES	TOTAL	HOMBRES MALES	MUJERES FEMALES	TOTAL	HOMBRES MALES	MUJERES FEMALES
TOTAL	754	712	42	655	631	24	53	44	9	46	37	9
<1	2	2	-	-	-	-	-	-	-	2	2	-
1	1	1	-	-	-	-	-	-	-	1	1	-
2	2	1	1	-	-	-	-	-	-	2	1	1
3	-	-	-	-	-	-	-	-	-	-	-	-
4	1	1	-	1	1	-	-	-	-	-	-	-
5 - 9	1	-	1	-	-	-	-	-	-	1	-	1
10 - 14	2	2	-	2	2	-	-	-	-	-	-	-
15 - 19	73	71	2	69	67	2	4	4	-	-	-	-
20 - 24	206	193	13	196	188	8	4	1	3	6	4	2
25 - 29	186	178	8	178	173	5	5	3	2	3	2	1
30 - 34	88	87	1	81	80	1	6	6	-	1	1	-
35 - 39	64	59	5	50	46	4	7	7	-	7	6	1
40 - 44	37	36	1	25	25	-	7	6	1	5	5	-
45 - 49	28	23	5	22	19	3	4	3	1	2	1	1
50 - 54	17	17	-	10	10	-	6	6	-	1	1	-
55 - 59	9	7	2	4	4	-	2	1	1	3	2	1
60 - 64	12	12	-	5	5	-	3	3	-	4	4	-
65 - 69	6	4	2	4	3	1	1	-	1	1	1	-
70 - 74	8	8	-	2	2	-	3	3	-	3	3	-
75 - 79	2	2	-	-	-	-	-	-	-	2	2	-
80 - 84	1	-	1	-	-	-	-	-	-	1	-	1
85 +	1	1	-	-	-	-	1	1	-	-	-	-
SIN ESPEC.	7	7	-	6	6	-	-	-	-	1	1	-

FUENTE: DEPARTAMENTO DE SALUD, SECRETARÍA AUXILIAR DE PLANIFICACIÓN Y DESARROLLO, DIVISIÓN DE ANÁLISIS ESTADÍSTICO, SAN JUAN, PUERTO

SOURCE: DEPARTMENT OF HEALTH, AUXILIARY SECRETARIAT FOR PLANNING AND DEVELOPMENT, DIVISION OF STATISTICAL ANALYSIS, SAN JUAN, PUERTO

Tabla 53 - DEFUNCIONES POR SUICIDIOS, PROCEDIMIENTOS EMPLEADOS, GRUPOS DE EDAD Y SEXO
Table 53 - DEATHS BY SUICIDES, PROCEDURES, AGE GROUPS AND SEX
PUERTO RICO, 2006

GRUPOS DE EDAD AGE GROUPS	TODOS LOS PROCEDIMIENTOS ALL THE PROCEDURES			ENVENENAMIENTO POISONING			AHORCAMIENTO HANGING			ARMAS DE FUEGO Y EXPLOSIVOS FIREARMS & EXPLOSIVES			OTROS PROCEDIMIENTOS Y LOS NO ESPECIFICADOS OTHER & NON SPECIFIED		
	TOTAL	Varones Males	Hembras Females	TOTAL	Varones Males	Hembras Females	TOTAL	Varones Males	Hembras Females	TOTAL	Varones Males	Hembras Females	TOTAL	Varones Males	Hembras Females
TOTAL	284	256	28	33	21	12	196	181	15	37	36	1	18	18	-
10 - 14	-	-	-	-	-	-	-	-	-	-	-	-	-	-	-
15 - 19	7	7	-	-	-	-	6	6	-	1	1	-	-	-	-
20 - 24	31	27	4	1	1	-	27	23	4	2	2	-	1	1	-
25 - 29	16	12	4	4	2	2	11	9	2	-	-	-	1	1	-
30 - 34	23	23	-	-	-	-	20	20	-	1	1	-	2	2	-
35 - 39	26	23	3	4	3	1	18	16	2	3	3	-	1	1	-
40 - 44	35	30	5	3	2	1	21	18	3	8	7	1	3	3	-
45 - 49	29	26	3	4	2	2	20	19	1	3	3	-	2	2	-
50 - 54	25	22	3	8	6	2	12	11	1	4	4	-	1	1	-
55 - 59	25	23	2	3	1	2	18	18	-	1	1	-	3	3	-
60 - 64	16	15	1	3	2	1	8	8	-	5	5	-	-	-	-
65 - 69	15	14	1	-	-	-	11	10	1	3	3	-	1	1	-
70 - 74	15	14	1	2	1	1	6	6	-	4	4	-	3	3	-
75 - 79	5	4	1	-	-	-	4	3	1	1	1	-	-	-	-
80 - 84	9	9	-	1	1	-	7	7	-	1	1	-	-	-	-
85 +	6	6	-	-	-	-	6	6	-	-	-	-	-	-	-
SIN ESPEC. (UNSP.)	1	1	-	-	-	-	1	1	-	-	-	-	-	-	-

FUENTE: DEPARTAMENTO DE SALUD, SECRETARÍA AUXILIAR DE PLANIFICACIÓN Y DESARROLLO, DIVISIÓN DE ANÁLISIS ESTADÍSTICO, SAN JUAN, PUERTO RICO

SOURCE: DEPARTMENT OF HEALTH, AUXILIARY SECRETARIAT FOR PLANNING AND DEVELOPMENT, DIVISION OF STATISTICAL ANALYSIS, SAN JUAN, PUERTO RICO

Mortalidad Infantil



Tabla 54 - TASAS DE MORTALIDAD INFANTIL POR SEXO
Table 54 - INFANT MORTALITY RATE BY SEX
PUERTO RICO, 1966 - 2006

AÑO YEAR	TOTAL		HOMBRES - MALES		MUJERES - FEMALES	
	NÚMERO NUMBER	TASA RATE	NÚMERO NUMBER	TASA RATE	NÚMERO NUMBER	TASA RATE
2006	442	9.1	260	10.3	182	7.7
2005	472	9.3	252	9.7	220	8.9
2004	416	8.1	237	8.9	179	7.2
2003	498	9.8	288	11.0	210	8.5
2002	516	9.8	292	10.8	224	8.7
2001	515	9.2	295	10.3	220	8.1
2000	589	9.9	328	10.7	261	9.0
1999	632	10.6	328	10.7	304	10.5
1998	637	10.5	357	11.5	280	9.5
1997	724	11.3	397	12.0	327	10.5
1996	665	10.5	349	10.7	316	10.3
1995	809	12.7	478	14.6	330	10.7
1994	738	11.5	396	11.9	341	11.0
1993	874	13.4	486	14.6	388	12.1
1992	822*	12.7	461	13.9	360	11.5
1991	841	13.0	477	14.4	364	11.6
1990	893	13.4	512	15.0	379	11.7
1989	952	14.3	545	16.0	407	12.5
1988	810*	12.6	461	14.0	347	11.2
1987	916*	14.2	516	15.7	397	12.6
1986	873	13.7	479	14.6	394	12.8
1985	947	14.9	517	15.9	429	13.8
1984	991	15.7	540	16.6	451	14.6
1983	1,140	17.3	670	19.8	470	14.8
1982	1,193*	17.2	663	18.6	528	15.7
1981	1,325	18.6	768	21.2	557	15.9
1980	1,386	19.0	818	21.8	568	16.0
1979	1,469	19.9	847	22.4	622	17.2
1978	1,390	18.5	787	20.5	603	16.4
1977	1,507	20.1	873	22.6	634	17.4
1976	1,472	20.2	847	22.8	625	17.5
1975	1,455	20.9	851	23.7	604	17.9
1974	1,609	23.0	860	24.0	749	21.9
1973	1,667	24.2	934	25.9	733	21.8
1972	1,866	27.1	1,071	36.6	795	23.6
1971	1,957	27.5	1,111	30.5	846	24.4
1970	1,930	28.6	1,137	32.6	793	23.9
1969	2,005*	29.7	1,129	32.7	875	26.5
1968	1,986*	29.2	1,177	33.6	806	24.4
1967	2,317	32.8	1,330	36.8	987	28.5
1966	2,849*	37.6	1,656	37.6	1,192	32.2

* TOTAL INCLUYE CASOS CON SEXO NO ESPECIFICADO - TOTAL INCLUDES UNSPECIFIED SEX.

TASA POR 1,000 NACIDOS VIVOS - RATES PER 1,000 LIVE BIRTHS.

FUENTE: DEPARTAMENTO DE SALUD, SECRETARÍA AUXILIAR DE PLANIFICACIÓN Y DESARROLLO, DIVISIÓN DE ANÁLISIS ESTADÍSTICO, SAN JUAN, PUERTO RICO

SOURCE: DEPARTMENT OF HEALTH, AUXILIARY SECRETARIAT FOR PLANNING AND DEVELOPMENT, DIVISION OF STATISTICAL ANALYSIS, SAN JUAN, PUERTO RICO

Gráfica 13 - TASA* DE MORTALIDAD INFANTIL POR AÑO
Chart 13 - INFANT DEATH RATE* BY YEAR
PUERTO RICO, 1967-2006

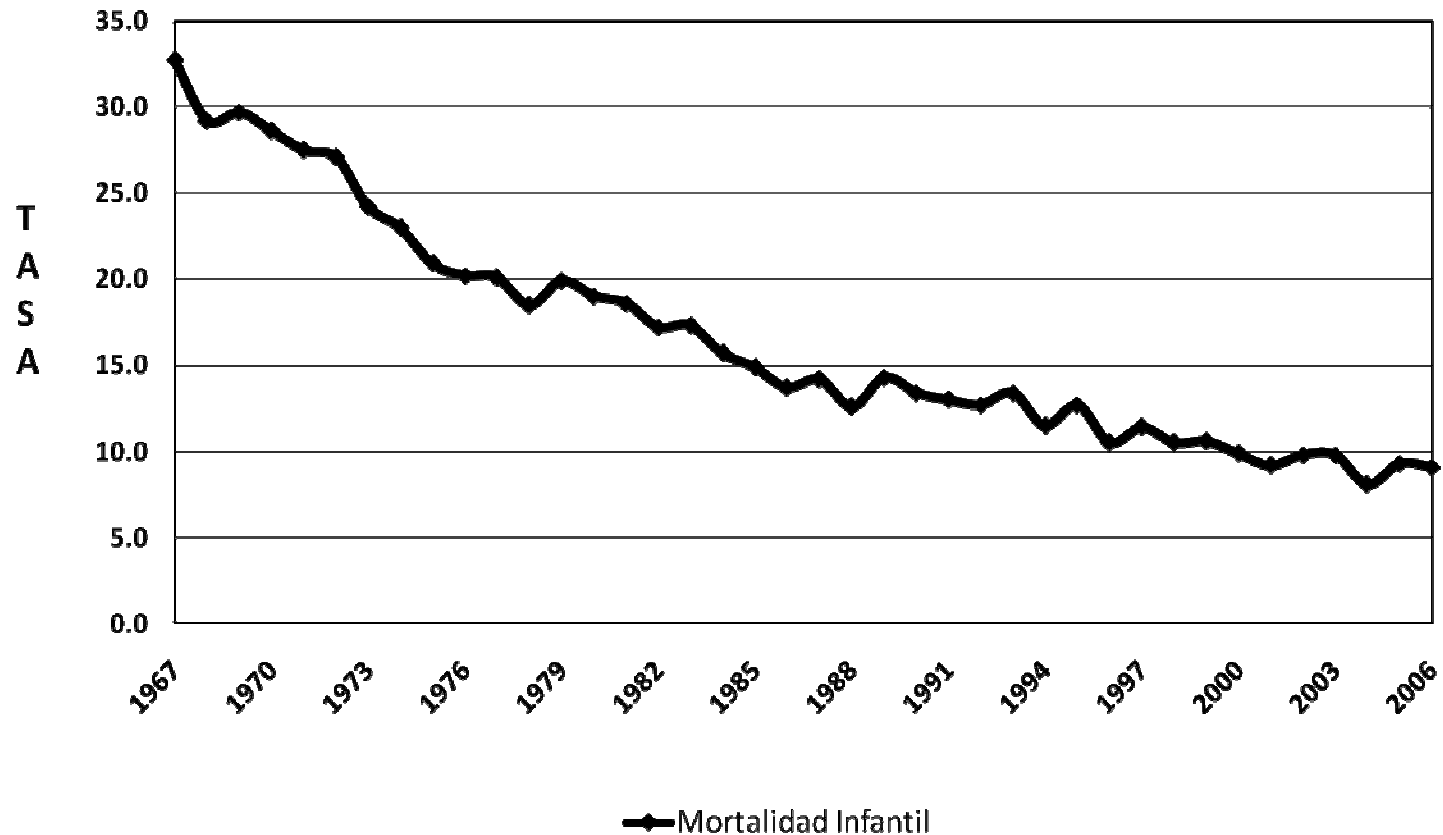

* TASAS POR 1,000 NACIDOS VIVOS, RATES PER 1,000 LIVE BIRTHS.

FUENTE: DEPARTAMENTO DE SALUD, SECRETARÍA AUXILIAR DE PLANIFICACION Y DESARROLLO, DIVISION DE ANÁLISIS ESTADÍSTICO, SAN JUAN, PUERTO RICO

SOURCE: DEPARTMENT OF HEALTH, AUXILIARY SECRETARIAT FOR PLANNING AND DEVELOPMENT, DIVISION OF STATISTICAL ANALYSIS, SAN JUAN, PUERTO RICO

Tabla 55 - TASAS DE MORTALIDAD INFANTIL POR MES DE OCURRENCIA
Table 55 - INFANT MORTALITY RATES BY MONTH OF OCCURRENCE
PUERTO RICO, 2004, 2005 y 2006

MESES MONTHS	2006		2005		2004	
	NÚMERO NUMBER	TASA RATE	NÚMERO NUMBER	TASA RATE	NÚMERO NUMBER	TASA RATE
T O T A L	442	9.1	472	9.3	416	8.1
ENERO - JANUARY	38	9.8	50	12.0	36	8.7
FEBRERO - FEBRUARY	24	6.6	33	8.9	32	8.4
MARZO - MARCH	36	9.3	40	9.8	32	7.6
ABRIL - APRIL	41	11.9	37	9.8	34	8.7
MAYO - MAY	29	7.3	47	12.1	27	7.0
JUNIO - JUNE	31	8.2	45	11.2	35	8.9
JULIO - JULY	34	9.0	43	10.7	37	9.2
AGOSTO - AUGUST	50	10.8	30	6.3	37	8.0
SEPTIEMBRE - SEPTEMBER	42	9.2	42	8.8	26	5.4
OCTUBRE - OCTOBER	29	6.4	45	10.1	51	11.1
NOVIEMBRE - NOVEMBER	46	10.7	26	5.7	35	7.7
DICIEMBRE - DECEMBER	42	9.7	34	7.6	34	7.2

TASA POR 1,000 NACIDOS VIVOS - RATES PER 1,000 LIVE BIRTHS.

FUENTE: DEPARTAMENTO DE SALUD, SECRETARÍA AUXILIAR DE PLANIFICACIÓN Y DESARROLLO, DIVISIÓN DE ANÁLISIS ESTADÍSTICO, SAN JUAN, PUERTO RICO

SOURCE: DEPARTMENT OF HEALTH, AUXILIARY SECRETARIAT FOR PLANNING AND DEVELOPMENT, DIVISION OF STATISTICAL ANALYSIS, SAN JUAN, PUERTO RICO

Gráfica 14 - TASAS DE MORTALIDAD INFANTIL POR MES DE OCURRENCIA
Chart 14 - INFANT MORTALITY RATES BY MONTH OF OCCURRENCE
PUERTO RICO, 2004, 2005 y 2006

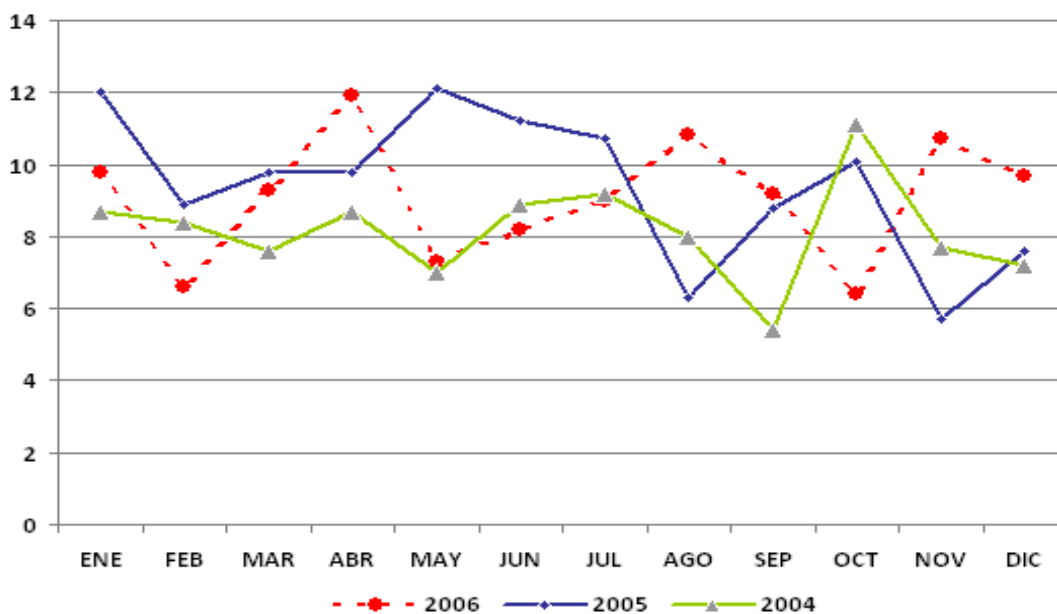

FUENTE: DEPARTAMENTO DE SALUD, SECRETARÍA AUXILIAR DE PLANIFICACIÓN Y DESARROLLO, DIVISIÓN DE ANÁLISIS ESTADÍSTICO,
 SOURCE: DEPARTMENT OF HEALTH, AUXILIARY SECRETARIAT FOR PLANNING AND DEVELOPMENT, DIVISION OF STATISTICAL ANALYSIS

Tabla 56 - PRIMERAS DIEZ CAUSAS DE MORTALIDAD INFANTIL
Table 56 - TEN LEADING CAUSES OF INFANT MORTALITY
PUERTO RICO, 2006

CAUSAS DE MUERTE CAUSES OF DEATH	NÚMERO NUMBER	POR CIENTO PERCENT	TASAS 1/ RATES
TODAS LAS CAUSAS			
ALL CAUSES	442	100.0	906.8
DURACIÓN CORTA DE LA GESTACIÓN Y BAJO PESO AL NACER			
DISORDER RELATED TO SHORT GESTATION AND LOW BIRTH WEIGHT	192	43.4	393.9
MALFORMACIONES CONGÉNITAS, DEFORMIDADES Y ANOMALÍAS CROMOSÓMICAS			
CONGENITAL MALFORMATIONS, DEFORMATIONS AND CHROMOSOMAL ABNORMALITIES	67	15.2	137.5
SEPTICEMIA			
SEPTICEMIA	16	3.6	32.8
SEPSIS BACTERIANA DEL RECIÉN NACIDO			
BACTERIAL SEPSIS OF NEWBORN	15	3.4	30.8
ENFERMEDADES DEL SISTEMA CIRCULATORIO			
DISEASES OF THE CIRCULATORY SYSTEM	12	2.7	24.6
SÍNDROME DE MUERTE SÚBITA INFANTIL			
SUDDEN INFANT DEATH SYNDROME	9	2.0	18.5
NEUMONÍA CONGÉNITA			
CONGENITAL PNEUMONIA	7	1.6	14.4
INFLUENZA Y NEUMONÍA			
INFLUENZA AND PNEUMONIA	7	1.6	14.4
DIFICULTAD RESPIRATORIA DEL RECIÉN NACIDO			
RESPIRATORY DISTRESS OF NEWBORN	6	1.4	12.3
ATELECTASIA			
ATELECTASIS	5	1.1	10.3
DEPLECIÓN DEL VOLUMEN, TRASTORNOS DE LÍQUIDOS, ELECTROLITOS Y EQUILIBRIO DE ÁCIDO BÁSICO			
VOLUME DEPLETION, DISORDERS OF FLUID, ELECTROLYTE AND ACID-BASE BALANCE	5	1.1	10.3
OTRAS CAUSAS			
OTHER CAUSES	101	22.9	207.2

1/ TASA POR 100,000 NACIDOS VIVOS

FUENTE: DEPARTAMENTO DE SALUD, SECRETARÍA AUXILIAR DE PLANIFICACIÓN Y DESARROLLO, DIVISIÓN DE ANÁLISIS ESTADÍSTICO, SAN JUAN, PUERTO RICO

SOURCE: DEPARTMENT OF HEALTH, AUXILIARY SECRETARIAT FOR PLANNING AND DEVELOPMENT, DIVISION OF STATISTICAL ANALYSIS, SAN JUAN, PUERTO RICO

Tabla 57 - PRIMERAS DIEZ CAUSAS DE MORTALIDAD NEONATAL
Table 57 - TEN LEADING CAUSES OF NEONATAL MORTALITY
PUERTO RICO, 2006

CAUSAS DE MUERTE CAUSES OF DEATH	NÚMERO NUMBER	POR CIENTO PERCENT	TASAS 1/ RATES
TODAS LAS CAUSAS			
ALL CAUSES	334	100.0	685.2
DURACIÓN CORTA DE LA GESTACIÓN Y BAJO PESO AL NACER			
DISORDER RELATED TO SHORT GESTATION AND LOW BIRTH WEIGHT	190	56.9	389.8
MALFORMACIONES CONGÉNITAS, DEFORMIDADES Y ANOMALÍAS CROMOSÓMICAS			
CONGENITAL MALFORMATIONS, DEFORMATIONS AND CHROMOSOMAL ABNORMALITIES	52	15.6	106.7
SEPSIS BACTERIANA DEL RECIÉN NACIDO			
BACTERIAL SEPSIS OF NEWBORN	15	4.5	30.8
NEUMONÍA CONGÉNITA			
CONGENITAL PNEUMONIA	7	2.1	14.4
DIFICULTAD RESPIRATORIA DEL RECIÉN NACIDO			
RESPIRATORY DISTRESS OF NEWBORN	6	1.8	12.3
ATELECTASIA			
ATELECTASIS	5	1.5	10.3
HIDROPESÍA FETAL NO DEBIDO A ENFERMEDAD HEMOLÍTICA			
HYDROPS FETALIS NOT DUE TO HEMOLYTIC DISEASE	3	0.9	6.2
HEMORRAGIA PULMONAR ORIGINADA EN EL PERIODO PERINATAL			
PULMONARY HEMORRHAGE ORIGINATING IN THE PERINATAL PERIOD	3	0.9	6.2
SÍNDROME DE ASPIRACIÓN NEONATAL			
NEONATAL ASPIRATION SYNDROME	3	0.9	6.2
HIPOXIA INTRAUTERINA Y ASFIXIA EN EL NACIMIENTO			
INTRAUTERINE HYPOXIA AND BIRTH ASPHYXIA	3	0.9	6.2
RECIÉN NACIDO AFECTADO POR COMPLICACIONES DE LA PLACENTA, CORDÓN UMBILICAL Y DE LAS MEMBRANAS			
NEWBORN AFFECTED BY COMPLICATIONS OF PLACENTA, CORD AND MEMBRANES	3	0.9	6.2
RECIÉN NACIDO AFECTADO POR CONDICIONES DE LA MADRE NO RELACIONADAS AL EMBARAZO			
NEWBORN AFFECTED BY OTHER MATERNAL CONDITIONS WHICH MAY BE UNRELATED TO PRESENT PREGNANCY	3	0.9	6.2
OTRAS CAUSAS			
OTHER CAUSES	41	12.3	84.1

1/ TASA POR 100,000 NACIDOS VIVOS

FUENTE: DEPARTAMENTO DE SALUD, SECRETARÍA AUXILIAR DE PLANIFICACIÓN Y DESARROLLO, DIVISIÓN DE ANÁLISIS ESTADÍSTICO, SAN JUAN, PUERTO RICO
 SOURCE: DEPARTMENT OF HEALTH, AUXILIARY SECRETARIAT FOR PLANNING AND DEVELOPMENT, DIVISION OF STATISTICAL ANALYSIS, SAN JUAN, PUERTO RICO

Tabla 58 - PRIMERAS DIEZ CAUSAS DE MORTALIDAD POSTNEONATAL
Table 58 - TEN LEADING CAUSES OF POSNEONATAL MORTALITY
PUERTO RICO, 2006

CAUSAS DE MUERTE CAUSES OF DEATH	NÚMERO NUMBER	POR CIENTO PERCENT	TASAS 1/ RATES
TODAS LAS CAUSAS			
ALL CAUSES	108	100.0	221.6
SEPTICEMIA			
SEPTICEMIA	16	14.8	32.8
MALFORMACIONES CONGÉNITAS, DEFORMIDADES Y ANOMALÍAS CROMOSÓMICAS			
CONGENITAL MALFORMATIONS, DEFORMATIONS AND CHROMOSOMAL ABNORMALITIES	15	13.9	30.8
ENFERMEDADES DEL SISTEMA CIRCULATORIO			
DISEASES OF THE CIRCULATORY SYSTEM	12	11.1	24.6
SÍNDROME DE MUERTE SÚBITA INFANTIL			
SUDDEN INFANT DEATH SYNDROME	8	7.4	16.4
INFLUENZA Y NEUMONÍA			
INFLUENZA AND PNEUMONIA	5	4.6	10.3
DEPLECIÓN DEL VOLUMEN, TRASTORNOS DE LÍQUIDOS, ELECTROLITOS Y EQUILIBRIO DE ÁCIDO BÁSICO			
VOLUME DEPLETION, DISORDERS OF FLUID, ELECTROLYTE AND ACID-BASE BALANCE	5	4.6	10.3
HOMICIDIO			
HOMICIDE	2	1.9	4.1
DURACIÓN CORTA DE LA GESTACIÓN Y BAJO PESO AL NACER			
DISORDER RELATED TO SHORT GESTATION AND LOW BIRTH	2	1.9	4.1
GASTRITIS, DOUDENITIS Y ENTERITIS Y COLITIS NO INFECCIOSAS			
GASTRITIS, DOUDENITIS, AND NONINFECTIVE ENTERITIS AND COLITIS	2	1.9	4.1
ENF. SANGRE Y ÓRGANOS HEMATOPOYÉTICOS Y TRASTORNOS QUE AFECTAN LA INMUNIDAD			
DISEASES OF THE BLOOD AND BLOOD-FORMING ORGANS AND CERTAIN DISORDERS INVOLVING THE INMUNE MECHANISM	2	1.9	4.1
OTRAS CAUSAS			
OTHER CAUSES	39	36.1	80.0

1/ TASA POR 100,000 NACIDOS VIVOS

FUENTE: DEPARTAMENTO DE SALUD, SECRETARÍA AUXILIAR DE PLANIFICACIÓN Y DESARROLLO, DIVISIÓN DE ANÁLISIS ESTADÍSTICO, SAN JUAN, PUERTO RICO
 SOURCE: DEPARTMENT OF HEALTH, AUXILIARY SECRETARIAT FOR PLANNING AND DEVELOPMENT, DIVISION OF STATISTICAL ANALYSIS, SAN JUAN, PUERTO RICO

Tabla 59 - MORTALIDAD NEONATAL POR CAUSAS Y SEXO
Table 59 - NEONATAL MORTALITY BY CAUSES AND SEX
PUERTO RICO, 2006

Pág. 1 de 6

CAUSAS CAUSES	1 MIN			2 - 15 MIN		
	TOTAL	NIÑOS BOYS	NIÑAS GIRLS	TOTAL	NIÑOS BOYS	NIÑAS GIRLS
TODAS LAS CAUSAS						
ALL CAUSES	334	197	137	2	2	-
DURACIÓN CORTA DE LA GESTACIÓN Y BAJO PESO AL NACER						
DISORDER RELATED TO SHORT GESTATION AND LOW BIRTH WEIGHT	190	109	81	-	-	-
MALFORMACIONES CONGÉNITAS, DEFORMIDADES Y ANOMALÍAS CROMOSÓMICAS						
CONGENITAL MALFORMATIONS, DEFORMATIONS AND CHROMOSOMAL ABNORMALITIES	52	30	22	1	1	-
SEPSIS BACTERIANA DEL RECIÉN NACIDO						
BACTERIAL SEPSIS OF NEWBORN	15	9	6	-	-	-
NEUMONÍA CONGÉNITA						
CONGENITAL PNEUMONIA	7	5	2	-	-	-
DIFICULTAD RESPIRATORIA DEL RECIÉN NACIDO						
RESPIRATORY DISTRESS OF NEWBORN	6	2	4	-	-	-
ATELECTASIA						
ATELECTASIS	5	2	3	-	-	-
HIDROPESIA FETAL NO DEBIDO A ENFERMEDAD HEMOLÍTICA						
HYDROPS FETALIS NOT DUE TO HEMOLYTIC DISEASE	3	2	1	-	-	-
HEMORRAGIA PULMONAR ORIGINADA EN EL PERIODO PERINATAL						
PULMONARY HEMORRHAGE ORIGINATING IN THE PERINATAL PERIOD	3	2	1	-	-	-
SÍNDROME DE ASPIRACIÓN NEONATAL						
NEONATAL ASPIRATION SYNDROME	3	2	1	-	-	-
HIPOXIA INTRAUTERINA Y ASFIXIA EN EL NACIMIENTO						
INTRAUTERINE HYPOXIA AND BIRTH ASPHYXIA	3	2	1	1	1	-
RECIÉN NACIDO AFECTADO POR COMPLICACIONES DE LA PLACENTA						
CORDÓN UMBILICAL Y DE LAS MEMBRANAS						
NEWBORN AFFECTED BY COMPLICATIONS OF PLACENTA, CORD AND MEMBRANES	3	1	2	-	-	-
RECIÉN NACIDO AFECTADO POR CONDICIONES DE LA MADRE						
NO RELACIONADAS AL EMBARAZO						
NEWBORN AFFECTED BY OTHER MATERNAL CONDITIONS WHICH MAY BE UNRELATED TO PRESENT PREGNANCY	3	3	-	-	-	-
OTRAS CAUSAS						
OTHER CAUSES	41	28	13	-	-	-

Tabla 59 - MORTALIDAD NEONATAL POR CAUSAS Y SEXO
Table 59 - NEONATAL MORTALITY BY CAUSES AND SEX
PUERTO RICO, 2006

Pág. 2 de 6

CAUSAS CAUSES	16 - 30 MIN			31 - 45 MIN			46 - 59 MIN		
	TOTAL	NIÑOS BOYS	NIÑAS GIRLS	TOTAL	NIÑOS BOYS	NIÑAS GIRLS	TOTAL	NIÑOS BOYS	NIÑAS GIRLS
TODAS LAS CAUSAS									
ALL CAUSES	7	5	2	7	6	1	2	1	1
DURACIÓN CORTA DE LA GESTACIÓN Y BAJO PESO AL NACER									
DISORDER RELATED TO SHORT GESTATION AND LOW BIRTH WEIGHT	6	4	2	5	5	-	2	1	1
MALFORMACIONES CONGÉNITAS, DEFORMIDADES Y ANOMALÍAS CROMOSÓMICAS									
CONGENITAL MALFORMATIONS, DEFORMATIONS AND CHROMOSOMAL ABNORMALITIES	-	-	-	2	1	1	-	-	-
SEPSIS BACTERIANA DEL RECIÉN NACIDO	-	-	-	-	-	-	-	-	-
BACTERIAL SEPSIS OF NEWBORN	-	-	-	-	-	-	-	-	-
NEUMONÍA CONGÉNITA	-	-	-	-	-	-	-	-	-
CONGENITAL PNEUMONIA	-	-	-	-	-	-	-	-	-
DIFICULTAD RESPIRATORIA DEL RECIÉN NACIDO	-	-	-	-	-	-	-	-	-
RESPIRATORY DISTRESS OF NEWBORN	-	-	-	-	-	-	-	-	-
ATELECTASIA	-	-	-	-	-	-	-	-	-
ATELECTASIS	-	-	-	-	-	-	-	-	-
HIDROPESIA FETAL NO DEBIDO A ENFERMEDAD HEMOLÍTICA	-	-	-	-	-	-	-	-	-
HYDROPS FETALIS NOT DUE TO HEMOLYTIC DISEASE	-	-	-	-	-	-	-	-	-
HEMORRAGIA PULMONAR ORIGINADA EN EL PERIODO PERINATAL	-	-	-	-	-	-	-	-	-
PULMONARY HEMORRHAGE ORIGINATING IN THE PERINATAL PERIOD	-	-	-	-	-	-	-	-	-
SÍNDROME DE ASPIRACIÓN NEONATAL	-	-	-	-	-	-	-	-	-
NEONATAL ASPIRATION SYNDROME	-	-	-	-	-	-	-	-	-
HIPOXIA INTRAUTERINA Y ASFIXIA EN EL NACIMIENTO	1	1	-	-	-	-	-	-	-
INTRAUTERINE HYPOXIA AND BIRTH ASPHYXIA	-	-	-	-	-	-	-	-	-
RECIÉN NACIDO AFECTADO POR COMPLICACIONES DE LA PLACENTA, CORDÓN UMBILICAL Y DE LAS MEMBRANAS	-	-	-	-	-	-	-	-	-
NEWBORN AFFECTED BY COMPLICATIONS OF PLACENTA, CORD AND MEMBRANES	-	-	-	-	-	-	-	-	-
RECIÉN NACIDO AFECTADO POR CONDICIONES DE LA MADRE NO RELACIONADAS AL EMBARAZO	-	-	-	-	-	-	-	-	-
NEWBORN AFFECTED BY OTHER MATERNAL CONDITIONS WHICH MAY BE UNRELATED TO PRESENT PREGNANCY	-	-	-	-	-	-	-	-	-
OTRAS CAUSAS	-	-	-	-	-	-	-	-	-
OTHER CAUSES	-	-	-	-	-	-	-	-	-

Tabla 59 - MORTALIDAD NEONATAL POR CAUSAS Y SEXO

Table 59 - NEONATAL MORTALITY BY CAUSES AND SEX

PUERTO RICO, 2006

Pág. 3 de 6

CAUSAS CAUSES	< 6 HRS			6 - 11 HRS			12 - 17 HRS		
	TOTAL	NIÑOS BOYS	NIÑAS GIRLS	TOTAL	NIÑOS BOYS	NIÑAS GIRLS	TOTAL	NIÑOS BOYS	NIÑAS GIRLS
TODAS LAS CAUSAS									
ALL CAUSES	31	14	17	22	13	9	20	16	4
DURACIÓN CORTA DE LA GESTACIÓN Y BAJO PESO AL NACER									
DISORDER RELATED TO SHORT GESTATION AND LOW BIRTH WEIGHT	18	9	9	15	8	7	12	10	2
MALFORMACIONES CONGÉNITAS, DEFORMIDADES Y									
ANOMALÍAS CROMOSÓMICAS									
CONGENITAL MALFORMATIONS, DEFORMATIONS AND									
CHROMOSOMAL ABNORMALITIES	8	3	5	3	3	-	2	1	1
SEPSIS BACTERIANA DEL RECIÉN NACIDO									
BACTERIAL SEPSIS OF NEWBORN	1	1	-	-	-	-	-	-	-
NEUMONÍA CONGÉNITA									
CONGENITAL PNEUMONIA	-	-	-	-	-	-	1	1	-
DIFICULTAD RESPIRATORIA DEL RECIÉN NACIDO									
RESPIRATORY DISTRESS OF NEWBORN	-	-	-	-	-	-	2	1	1
ATELECTASIA									
ATELECTASIS	1	-	1	1	-	1	-	-	-
HIDROPESIA FETAL NO DEBIDO A ENFERMEDAD HEMOLÍTICA									
HYDROPS FETALIS NOT DUE TO HEMOLYTIC DISEASE	-	-	-	-	-	-	-	-	-
HEMORRAGIA PULMONAR ORIGINADA EN EL PERIODO PERINATAL									
PULMONARY HEMORRHAGE ORIGINATING IN THE PERINATAL PERIOD	-	-	-	1	1	-	-	-	-
SÍNDROME DE ASPIRACIÓN NEONATAL									
NEONATAL ASPIRATION SYNDROME	-	-	-	1	-	1	-	-	-
HIPOXIA INTRAUTERINA Y ASFIXIA EN EL NACIMIENTO									
INTRAUTERINE HYPOXIA AND BIRTH ASPHYXIA	-	-	-	-	-	-	-	-	-
RECIÉN NACIDO AFECTADO POR COMPLICACIONES DE LA									
PLACENTA, CORDÓN UMBILICAL Y DE LAS MEMBRANAS									
NEWBORN AFFECTED BY COMPLICATIONS OF PLACENTA,									
CORD AND MEMBRANES	1	-	1	-	-	-	-	-	-
RECIÉN NACIDO AFECTADO POR CONDICIONES DE LA MADRE									
NO RELACIONADAS AL EMBARAZO									
NEWBORN AFFECTED BY OTHER MATERNAL CONDITIONS									
WHICH MAY BE UNRELATED TO PRESENT PREGNANCY	-	-	-	-	-	-	1	1	-
OTRAS CAUSAS									
OTHER CAUSES	2	1	1	1	1	-	2	2	-

Tabla 59 - MORTALIDAD NEONATAL POR CAUSAS Y SEXO
Table 59 - NEONATAL MORTALITY BY CAUSES AND SEX
PUERTO RICO, 2006

Pág. 4 de 6

CAUSAS CAUSES	TOTAL	18 - 23 HRS		TOTAL	1 DÍA - 1 DAY		TOTAL	2 DÍAS - 2 DAYS	
		NIÑOS	NIÑAS		NIÑOS	NIÑAS		NIÑOS	NIÑAS
		BOYS	GIRLS		BOYS	GIRLS		BOYS	GIRLS
TODAS LAS CAUSAS									
ALL CAUSES	6	2	4	43	25	18	41	22	19
DURACIÓN CORTA DE LA GESTACIÓN Y BAJO PESO AL NACER									
DISORDER RELATED TO SHORT GESTATION AND LOW BIRTH WEIGHT	2	1	1	29	17	12	24	11	13
MALFORMACIONES CONGÉNITAS, DEFORMIDADES Y ANOMALÍAS CROMOSÓMICAS									
CONGENITAL MALFORMATIONS, DEFORMATIONS AND CHROMOSOMAL ABNORMALITIES	1	-	1	5	2	3	5	5	-
SEPSIS BACTERIANA DEL RECIÉN NACIDO									
BACTERIAL SEPSIS OF NEWBORN	-	-	-	1	-	1	4	2	2
NEUMONÍA CONGÉNITA									
CONGENITAL PNEUMONIA	-	-	-	-	-	-	-	-	-
DIFICULTAD RESPIRATORIA DEL RECIÉN NACIDO									
RESPIRATORY DISTRESS OF NEWBORN	-	-	-	1	1	-	2	-	2
ATELECTASIA									
ATELECTASIS	-	-	-	2	2	-	1	-	1
HIDROPESIA FETAL NO DEBIDO A ENFERMEDAD HEMOLÍTICA									
HYDROPS FETALIS NOT DUE TO HEMOLYTIC DISEASE	-	-	-	1	1	-	-	-	-
HEMORRAGIA PULMONAR ORIGINADA EN EL PERIODO PERINATAL									
PULMONARY HEMORRHAGE ORIGINATING IN THE PERINATAL PERIOD	-	-	-	-	-	-	-	-	-
SÍNDROME DE ASPIRACIÓN NEONATAL									
NEONATAL ASPIRATION SYNDROME	-	-	-	-	-	-	-	-	-
HIPOXIA INTRAUTERINA Y ASFIXIA EN EL NACIMIENTO									
INTRAUTERINE HYPOXIA AND BIRTH ASPHYXIA	-	-	-	1	-	1	-	-	-
RECIÉN NACIDO AFECTADO POR COMPLICACIONES DE LA PLACENTA, CORDÓN UMBILICAL Y DE LAS MEMBRANAS									
NEWBORN AFFECTED BY COMPLICATIONS OF PLACENTA, CORD AND MEMBRANES	-	-	-	-	-	-	2	1	1
RECIÉN NACIDO AFECTADO POR CONDICIONES DE LA MADRE NO RELACIONADAS AL EMBARAZO									
NEWBORN AFFECTED BY OTHER MATERNAL CONDITIONS WHICH MAY BE UNRELATED TO PRESENT PREGNANCY	1	-	-	-	-	-	-	-	-
OTRAS CAUSAS									
OTHER CAUSES	3	1	2	3	2	1	3	3	-

Tabla 59 - MORTALIDAD NEONATAL POR CAUSAS Y SEXO
Table 59 - NEONATAL MORTALITY BY CAUSES AND SEX
PUERTO RICO, 2006

Pág. 5 de 6

CAUSAS CAUSES	3 DIAS - 3 DAYS			4 DIAS - 4 DAYS			5 DIAS - 5 DAYS		
	TOTAL	NIÑOS BOYS	NIÑAS GIRLS	TOTAL	NIÑOS BOYS	NIÑAS GIRLS	TOTAL	NIÑOS BOYS	NIÑAS GIRLS
TODAS LAS CAUSAS									
ALL CAUSES	28	17	11	17	10	7	17	13	4
DURACIÓN CORTA DE LA GESTACIÓN Y BAJO PESO AL NACER									
DISORDER RELATED TO SHORT GESTATION AND LOW BIRTH WEIGHT	17	11	6	9	5	4	11	9	2
MALFORMACIONES CONGÉNITAS, DEFORMIDADES Y ANOMALÍAS CROMOSÓMICAS									
CONGENITAL MALFORMATIONS, DEFORMATIONS AND CHROMOSOMAL ABNORMALITIES	2	-	2	2	1	1	2	1	1
SEPSIS BACTERIANA DEL RECIÉN NACIDO									
BACTERIAL SEPSIS OF NEWBORN	1	1	-	-	-	-	-	-	-
NEUMONÍA CONGÉNITA									
CONGENITAL PNEUMONIA	1	-	1	2	2	-	1	1	-
DIFICULTAD RESPIRATORIA DEL RECIÉN NACIDO									
RESPIRATORY DISTRESS OF NEWBORN	-	-	-	1	-	1	-	-	-
ATELECTASIA									
ATELECTASIS	-	-	-	-	-	-	-	-	-
HIDROPESIA FETAL NO DEBIDO A ENFERMEDAD HEMOLÍTICA									
HYDROPS FETALIS NOT DUE TO HEMOLYTIC DISEASE	-	-	-	-	-	-	1	-	1
HEMORRAGIA PULMONAR ORIGINADA EN EL PERIODO PERINATAL									
PULMONARY HEMORRHAGE ORIGINATING IN THE PERINATAL PERIOD	2	1	1	-	-	-	-	-	-
SÍNDROME DE ASPIRACIÓN NEONATAL									
NEONATAL ASPIRATION SYNDROME	1	1	-	-	-	-	-	-	-
HIPOXIA INTRAUTERINA Y ASFIXIA EN EL NACIMIENTO									
INTRAUTERINE HYPOXIA AND BIRTH ASPHYXIA	-	-	-	-	-	-	-	-	-
RECIÉN NACIDO AFECTADO POR COMPLICACIONES DE LA PLACENTA, CORDÓN UMBILICAL Y DE LAS MEMBRANAS									
NEWBORN AFFECTED BY COMPLICATIONS OF PLACENTA, CORD AND MEMBRANES	-	-	-	-	-	-	-	-	-
RECIÉN NACIDO AFECTADO POR CONDICIONES DE LA MADRE NO RELACIONADAS AL EMBARAZO									
NEWBORN AFFECTED BY OTHER MATERNAL CONDITIONS WHICH MAY BE UNRELATED TO PRESENT PREGNANCY	1	1	-	-	-	-	1	1	-
OTRAS CAUSAS									
OTHER CAUSES	3	2	1	3	2	1	1	1	-

Tabla 59 - MORTALIDAD NEONATAL POR CAUSAS Y SEXO
Table 59 - NEONATAL MORTALITY BY CAUSES AND SEX
PUERTO RICO, 2006

Pág. 6 de 6

CAUSAS CAUSES	6 DIAS - 6 DAYS			7-13 DIAS - 7-13 DAYS			14-20 DIAS - 14-20 DAYS			21-27 DIAS - 21-27 DAYS		
	TOTAL	NIÑOS BOYS	NIÑAS GIRLS	TOTAL	NIÑOS BOYS	NIÑAS GIRLS	TOTAL	NIÑOS BOYS	NIÑAS GIRLS	TOTAL	NIÑOS BOYS	NIÑAS GIRLS
TODAS LAS CAUSAS ALL CAUSES	4	1	3	38	20	18	23	15	8	15	9	6
DURACIÓN CORTA DE LA GESTACIÓN Y BAJO PESO AL NACER DISORDER RELATED TO SHORT GESTATION AND LOW BIRTH WEIGHT	4	1	3	15	6	9	8	5	3	4	2	2
MALFORMACIONES CONGÉNITAS, DEFORMIDADES Y ANOMALÍAS CROMOSÓMICAS CONGENITAL MALFORMATIONS, DEFORMATIONS AND CHROMOSOMAL ABNORMALITIES	-	-	-	10	5	5	5	4	1	3	2	1
SEPSIS BACTERIANA DEL RECIÉN NACIDO BACTERIAL SEPSIS OF NEWBORN	-	-	-	3	2	1	3	2	1	2	1	1
NEUMONÍA CONGÉNITA CONGENITAL PNEUMONIA	-	-	-	2	1	1	-	-	-	-	-	-
DIFICULTAD RESPIRATORIA DEL RECIÉN NACIDO RESPIRATORY DISTRESS OF NEWBORN	-	-	-	-	-	-	-	-	-	-	-	-
ATELECTASIA ATELECTASIS	-	-	-	-	-	-	-	-	-	-	-	-
HIDROPESIA FETAL NO DEBIDO A ENFERMEDAD HEMOLÍTICA HYDROPS FETALIS NOT DUE TO HEMOLYTIC DISEASE	-	-	-	-	-	-	-	-	-	1	1	-
HEMORRAGIA PULMONAR ORIGINADA EN EL PERIODO PERINATAL PULMONARY HEMORRHAGE ORIGINATING IN THE PERINATAL PERIOD	-	-	-	-	-	-	-	-	-	-	-	-
SÍNDROME DE ASPIRACIÓN NEONATAL NEONATAL ASPIRATION SYNDROME	-	-	-	-	-	-	1	1	-	-	-	-
HIPOXIA INTRAUTERINA Y ASFIXIA EN EL NACIMIENTO INTRAUTERINE HYPOXIA AND BIRTH ASPHYXIA	-	-	-	-	-	-	-	-	-	-	-	-
RECIÉN NACIDO AFECTADO POR COMPLICACIONES DE LA PLACENTA, CORDÓN UMBILICAL Y DE LAS MEMBRANAS NEWBORN AFFECTED BY COMPLICATIONS OF PLACENTA, CORD AND MEMBRANES	-	-	-	-	-	-	-	-	-	-	-	-
RECIÉN NACIDO AFECTADO POR CONDICIONES DE LA MADRE NO RELACIONADAS AL EMBARAZO NEWBORN AFFECTED BY OTHER MATERNAL CONDITIONS WHICH MAY BE UNRELATED TO PRESENT PREGNANCY	-	-	-	-	-	-	-	-	-	-	-	-
OTRAS CAUSAS OTHER CAUSES	-	-	-	8	6	2	6	3	3	5	3	2

FUENTE: DEPARTAMENTO DE SALUD, SECRETARÍA AUXILIAR DE PLANIFICACIÓN Y DESARROLLO, DIVISIÓN DE ANÁLISIS ESTADÍSTICO, SAN JUAN, PUERTO RICO
 SOURCE: DEPARTMENT OF HEALTH, AUXILIARY SECRETARIAT FOR PLANNING AND DEVELOPMENT, DIVISION OF STATISTICAL ANALYSIS, SAN JUAN, PUERTO RICO

Tabla 60 - MORTALIDAD POSTNEONATAL POR CAUSAS Y SEXO
Table 60 - POSTNEONATAL MORTALITY BY CAUSES AND SEX
PUERTO RICO, 2006

Pág. 1 de 3

CAUSAS CAUSES	TOTAL			28-30 DIAS - 28-30 DAYS			31-59 DIAS - 31-59 DAYS		
	TOTAL	NIÑOS BOYS	NIÑAS GIRLS	TOTAL	NIÑOS BOYS	NIÑAS GIRLS	TOTAL	NIÑOS BOYS	NIÑAS GIRLS
TODAS LAS CAUSAS									
ALL CAUSES	108	63	45	5	4	1	25	12	13
SEPTICEMIA									
SEPTICEMIA	16	10	6	-	-	-	8	5	3
MALFORMACIONES CONGÉNITAS, DEFORMIDADES Y ANOMALÍAS CROMOSÓMICAS									
CONGENITAL MALFORMATIONS, DEFORMATIONS AND CHROMOSOMAL ABNORMALITIES	15	9	6	2	2	-	2	1	1
ENFERMEDADES DEL SISTEMA CIRCULATORIO									
DISEASES OF THE CIRCULATORY SYSTEM	12	8	4	-	-	-	4	2	2
SÍNDROME DE MUERTE SÚBITA INFANTIL									
SUDDEN INFANT DEATH SYNDROME	8	6	2	-	-	-	3	3	-
INFLUENZA Y NEUMONÍA									
INFLUENZA AND PNEUMONIA	5	1	4	-	-	-	-	-	-
DEPLECIÓN DEL VOLUMEN, TRASTORNOS DE LÍQUIDOS, ELECTROLITOS Y EQUILIBRIO DE ÁCIDO BÁSICO									
VOLUME DEPLETION, DISORDERS OF FLUID, ELECTROLYTE AND ACID-BASE BALANCE	5	3	2	-	-	-	1	-	1
HOMICIDIO									
HOMICIDE	2	2	-	-	-	-	-	-	-
DURACIÓN CORTA DE LA GESTACIÓN Y BAJO PESO AL NACER									
DISORDER RELATED TO SHORT GESTATION AND LOW BIRTH WEIGHT	2	-	2	1	-	1	-	-	-
GASTRITIS, DOUDENITIS Y ENTERITIS Y COLITIS NO INFECCIOSAS									
GASTRITIS, DOUDENITIS, AND NONINFECTIVE ENTERITIS AND COLITIS	2	-	2	-	-	-	1	-	1
ENF. SANGRE Y ÓRGANOS HEMATOPOYÉTICOS Y TRASTORNOS QUE AFECTAN LA INMUNIDAD									
DISEASES OF THE BLOOD AND BLOOD-FORMING ORGANS AND CERTAIN DISORDERS INVOLVING THE IMMUNE MECHANISM	2	2	-	-	-	-	-	-	-
OTRAS CAUSAS									
OTHER CAUSES	39	22	17	2	2	-	6	1	5

Tabla 60 - MORTALIDAD POSTNEONATAL POR CAUSAS Y SEXO

Table 60 - POSTNEONATAL MORTALITY BY CAUSES AND SEX

PUERTO RICO, 2006

Pág. 2 de 3

CAUSAS CAUSES	2-3 MESES - 2-3 MONTHS			4-5 MESES - 4-5 MONTHS			6-7 MESES - 6-7 MONTHS		
	TOTAL	NIÑOS BOYS	NIÑAS GIRLS	TOTAL	NIÑOS BOYS	NIÑAS GIRLS	TOTAL	NIÑOS BOYS	NIÑAS GIRLS
TODAS LAS CAUSAS									
ALL CAUSES	33	22	11	19	12	7	11	7	4
SEPTICEMIA									
SEPTICEMIA	1	1	-	3	1	2	2	2	-
MALFORMACIONES CONGÉNITAS, DEFORMIDADES Y ANOMALÍAS CROMOSÓMICAS									
CONGENITAL MALFORMATIONS, DEFORMATIONS AND CHROMOSOMAL ABNORMALITIES	6	4	2	3	2	1	1	-	1
ENFERMEDADES DEL SISTEMA CIRCULATORIO									
DISEASES OF THE CIRCULATORY SYSTEM	4	4	-	2	2	-	1	-	1
SÍNDROME DE MUERTE SÚBITA INFANTIL									
SUDDEN INFANT DEATH SYNDROME	4	2	2	-	-	-	1	1	-
INFLUENZA Y NEUMONÍA									
INFLUENZA AND PNEUMONIA	2	1	1	-	-	-	1	-	1
DEPLECIÓN DEL VOLUMEN, TRASTORNOS DE LÍQUIDOS, ELECTROLITOS Y EQUILIBRIO DE ÁCIDO BÁSICO									
VOLUME DEPLETION, DISORDERS OF FLUID, ELECTROLYTE AND ACID-BASE BALANCE	-	-	-	1	1	-	1	1	-
HOMICIDIO									
HOMICIDE	1	1	-	-	-	-	-	-	-
DURACIÓN CORTA DE LA GESTACIÓN Y BAJO PESO AL NACER									
DISORDER RELATED TO SHORT GESTATION AND LOW BIRTH WEIGHT	-	-	-	-	-	-	-	-	-
GASTRITIS, DOUDENITIS Y ENTERITIS Y COLITIS NO INFECCIOSAS									
GASTRITIS, DOUDENITIS, AND NONINFECTIVE ENTERITIS AND COLITIS	1	-	1	-	-	-	-	-	-
ENF. SANGRE Y ÓRGANOS HEMATOPOYÉTICOS Y TRASTORNOS QUE AFECTAN LA INMUNIDAD									
DISEASES OF THE BLOOD AND BLOOD-FORMING ORGANS AND CERTAIN DISORDERS INVOLVING THE IMMUNE MECHANISM	1	1	-	1	1	-	-	-	-
OTRAS CAUSAS									
OTHER CAUSES	13	8	5	9	5	4	4	3	1

Tabla 60 - MORTALIDAD POSTNEONATAL POR CAUSAS Y SEXO

Table 60 - POSTNEONATAL MORTALITY BY CAUSES AND SEX

PUERTO RICO, 2006

Pág. 3 de 3

CAUSAS CAUSES	8-9 MESES - 8-9 MONTHS			10-11 MESES - 10-11 MONTHS		
	TOTAL	NIÑOS BOYS	NIÑAS GIRLS	TOTAL	NIÑOS BOYS	NIÑAS GIRLS
TODAS LAS CAUSAS						
ALL CAUSES	12	5	7	3	1	2
SEPTICEMIA						
SEPTICEMIA	-	-	-	2	1	1
MALFORMACIONES CONGÉNITAS, DEFORMIDADES Y ANOMALÍAS CROMOSÓMICAS						
CONGENITAL MALFORMATIONS, DEFORMATIONS AND CHROMOSOMAL ABNORMALITIES	-	-	-	1	-	1
ENFERMEDADES DEL SISTEMA CIRCULATORIO						
DISEASES OF THE CIRCULATORY SYSTEM	1	-	1	-	-	-
SÍNDROME DE MUERTE SÚBITA INFANTIL						
SUDDEN INFANT DEATH SYNDROME	-	-	-	-	-	-
INFLUENZA Y NEUMONÍA						
INFLUENZA AND PNEUMONIA	2	-	2	-	-	-
DEPLECIÓN DEL VOLUMEN, TRASTORNOS DE LÍQUIDOS, ELECTROLITOS Y EQUILIBRIO DE ÁCIDO BÁSICO						
VOLUME DEPLETION, DISORDERS OF FLUID, ELECTROLYTE AND ACID-BASE BALANCE	2	1	1	-	-	-
HOMICIDIO						
HOMICIDE	1	1	-	-	-	-
DURACIÓN CORTA DE LA GESTACIÓN Y BAJO PESO AL NACER						
DISORDER RELATED TO SHORT GESTATION AND LOW BIRTH WEIGHT	1	-	1	-	-	-
GASTRIS, DOUDENITIS Y ENTERITIS Y COLITIS NO INFECCIOSAS						
GASTRITIS, DOUDENITIS, AND NONINFECTIVE ENTERITIS AND COLITIS	-	-	-	-	-	-
ENF. SANGRE Y ÓRGANOS HEMATOPOYÉTICOS Y TRASTORNOS QUE AFECTAN LA INMUNIDAD						
DISEASES OF THE BLOOD AND BLOOD-FORMING ORGANS AND CERTAIN DISORDERS INVOLVING THE IMMUNE MECHANISM	-	-	-	-	-	-
OTRAS CAUSAS						
OTHER CAUSES	5	3	2	-	-	-

FUENTE: DEPARTAMENTO DE SALUD, SECRETARÍA AUXILIAR DE PLANIFICACIÓN Y DESARROLLO, DIVISIÓN DE ANÁLISIS ESTADÍSTICO, SAN JUAN, PUERTO RICO

SOURCE: DEPARTMENT OF HEALTH, AUXILIARY SECRETARIAT FOR PLANNING AND DEVELOPMENT, DIVISION OF STATISTICAL ANALYSIS, SAN JUAN, PUERTO RICO

Tabla 61 - MORTALIDAD INFANTIL POR CAUSAS, INSTITUCIÓN Y CON O SIN TRATAMIENTO MÉDICO
Table 61 - INFANT MORTALITY BY CAUSE, INSTITUTION AND WITH OR WITHOUT MEDICAL TREATMENT
PUERTO RICO, 2006

CAUSAS - CAUSES	TOTALES			HOSPITALES GOBIERNO GOVERNMENT HOSPITALS			HOSPITALES PRIVADOS PRIVATE HOSPITALS			HOGAR / OTROS HOME / OTHER		
	TOTAL	CON WITH	SIN W/OUT	TOTAL	CON WITH	SIN W/OUT	TOTAL	CON WITH	SIN W/OUT	TOTAL	CON WITH	SIN W/OUT
TODAS LAS CAUSAS												
ALL CAUSES	442	423	19	228	221	7	203	191	12	11	11	-
DURACIÓN CORTA DE LA GESTACIÓN Y BAJO PESO AL NACER												
DISORDER RELATED TO SHORT GESTATION AND LOW BIRTH WEIGHT	192	192	-	98	98	-	88	88	-	6	6	-
MALFORMACIONES CONGÉNITAS, DEFORMIDADES Y ANOMALÍAS CROMOSÓMICAS												
CONGENITAL MALFORMATIONS, DEFORMATIONS AND CHROMOSOMAL ABNORMALITIES	67	65	2	38	37	1	28	27	1	1	1	-
SEPTICEMIA												
SEPTICEMIA	16	16	-	10	10	-	5	5	-	1	1	-
SEPSIS BACTERIANA DEL RECIÉN NACIDO												
BACTERIAL SEPSIS OF NEWBORN	15	15	-	11	11	-	4	4	-	-	-	-
ENFERMEDADES DEL SISTEMA CIRCULATORIO												
DISEASES OF THE CIRCULATORY SYSTEM	12	12	-	3	3	-	7	7	-	2	2	-
SÍNDROME DE MUERTE SÚBITA INFANTIL												
SUDDEN INFANT DEATH SYNDROME	9	2	7	1	1	-	8	1	7	-	-	-
NEUMONÍA CONGÉNITA												
CONGENITAL PNEUMONIA	7	6	1	2	1	1	5	5	-	-	-	-
INFLUENZA Y NEUMONÍA												
INFLUENZA AND PNEUMONIA	7	7	-	4	4	-	3	3	-	-	-	-
DIFICULTAD RESPIRATORIA DEL RECIÉN NACIDO												
RESPIRATORY DISTRESS OF NEWBORN	6	6	-	3	3	-	3	3	-	-	-	-
ATELECTASIA												
ATELECTASIS	5	5	-	3	3	-	2	2	-	-	-	-
DEPLECIÓN DEL VOLUMEN, TRASTORNOS DE LÍQUIDOS, ELECTROLITOS Y EQUILIBRIO DE ÁCIDO BÁSICO												
VOLUME DEPLETION, DISORDERS OF FLUID, ELECTROLYTE AND ACID-BASE BALANCE	5	5	-	2	2	-	2	2	-	1	1	-
OTRAS CAUSAS												
OTHER CAUSES	101	92	9	53	48	5	48	44	4	-	-	-

FUENTE: DEPARTAMENTO DE SALUD, SECRETARÍA AUXILIAR DE PLANIFICACIÓN Y DESARROLLO, DIVISIÓN DE ANÁLISIS ESTADÍSTICO, SAN JUAN, PUERTO RICO

SOURCE: DEPARTMENT OF HEALTH, AUXILIARY SECRETARIAT FOR PLANNING AND DEVELOPMENT, DIVISION OF STATISTICAL ANALYSIS, SAN JUAN, PUERTO RICO

TABLA 62 - MORTALIDAD INFANTIL POR REGIONES DE SALUD, MUNICIPIO DE RESIDENCIA Y SUBDIVISIÓN DEL PRIMER AÑO DE VIDA
TABLE 62 - INFANT MORTALITY BY HEALTH REGIONS, MUNICIPALITY OF RESIDENCE AND SUBDIVISION OF FIRST YEAR OF LIFE
PUERTO RICO, 2006

Página 1 de 9

MUNICIPIOS MUNICIPALITIES	TOTAL	1 Minuto	2-15 Min	16-30 Min	31-45 Min	46-59 Min	< 6 Horas	6-11 Hrs	12-17 Hrs	18-23 Hrs
		1 Minute	2-15 Mins	16-30 Mins	31-45 Mins	46-59 Mins	< 6 Hours	6-11 Hrs	12-17 Hrs	18-23 Hrs
TOTAL	442	2	11	7	7	2	31	22	20	6
REGIÓN ARECIBO	43	-	2	-	-	-	3	2	1	2
ÁREA DE ARECIBO	24	-	-	-	-	-	1	1	-	2
ARECIBO	12	-	-	-	-	-	-	1	-	2
CAMUY	5	-	-	-	-	-	1	-	-	-
HATILLO	1	-	-	-	-	-	-	-	-	-
LARES	2	-	-	-	-	-	-	-	-	-
QUEBRADILLAS	3	-	-	-	-	-	-	-	-	-
UTUADO	1	-	-	-	-	-	-	-	-	-
ÁREA DE MANATÍ	19	-	2	-	-	-	2	1	1	-
BARCELONETA	1	-	-	-	-	-	-	-	-	-
CIALES	1	-	-	-	-	-	1	-	-	-
FLORIDA	2	-	-	-	-	-	-	-	1	-
MANATÍ	2	-	1	-	-	-	-	-	-	-
MOROVIS	5	-	-	-	-	-	-	-	-	-
VEGA BAJA	8	-	1	-	-	-	1	1	-	-
REGIÓN BAYAMÓN	57	-	1	2	1	1	4	1	2	1
ÁREA BARRANQUITAS	12	-	1	-	-	-	2	1	-	1
BARRANQUITAS	3	-	1	-	-	-	1	-	-	1
COMERÍO	1	-	-	-	-	-	-	-	-	-
COROZAL	2	-	-	-	-	-	-	1	-	-
NARANJITO	2	-	-	-	-	-	1	-	-	-
OROCOVIS	4	-	-	-	-	-	-	-	-	-
ÁREA DE BAYAMÓN	29	-	-	2	1	1	2	-	1	-
BAYAMÓN	16	-	-	1	1	-	1	-	1	-
TOA ALTA	11	-	-	1	-	1	1	-	-	-
VEGA ALTA	2	-	-	-	-	-	-	-	-	-
ÁREA DE CATAÑO	16	-	-	-	-	-	-	-	1	-
CATAÑO	1	-	-	-	-	-	-	-	-	-
DORADO	8	-	-	-	-	-	-	-	1	-
TOA BAJA	7	-	-	-	-	-	-	-	-	-
REGIÓN DE CAGUAS	76	-	1	3	-	-	8	2	4	1
ÁREA DE CAGUAS	38	-	-	1	-	-	5	2	1	-
AGUAS BUENAS	5	-	-	-	-	-	1	-	-	-
CAGUAS	20	-	-	1	-	-	4	1	1	-
GURABO	4	-	-	-	-	-	-	1	-	-
JUNCOS	7	-	-	-	-	-	-	-	-	-
SAN LORENZO	2	-	-	-	-	-	-	-	-	-

Tabla 62 - MORTALIDAD INFANTIL POR REGIONES DE SALUD, MUNICIPIO DE RESIDENCIA Y SUBDIVISIÓN DEL PRIMER AÑO DE VIDA

Table 62 - INFANT MORTALITY BY HEALTH REGIONS, MUNICIPALITY OF RESIDENCE AND SUBDIVISION OF FIRST YEAR OF LIFE

PUERTO RICO, 2006

Página 2 de 9

MUNICIPIOS	TOTAL	1 Minuto	2-15 Min	16-30 Min	31-45 Min	46-59 Min	< 6 Horas	6-11 Hrs	12-17 Hrs	18-23 Hrs
MUNICIPALITIES		1 Minute	2-15 Mins	16-30 Mins	31-45 Mins	46-59 Mins	< 6 Hours	6-11 Hrs	12-17 Hrs	18-23 Hrs
ÁREA DE CAYEY	20	-	1	2	-	-	2	-	2	1
AIBONITO	5	-	-	1	-	-	2	-	1	1
CAYEY	9	-	-	1	-	-	-	-	1	-
CIDRA	6	-	1	-	-	-	-	-	-	-
ÁREA DE HUMACAO	18	-	-	-	-	-	1	-	1	-
HUMACAO	6	-	-	-	-	-	-	-	-	-
LAS PIEDRAS	6	-	-	-	-	-	-	-	1	-
MAUNABO	-	-	-	-	-	-	-	-	-	-
NAGUABO	3	-	-	-	-	-	-	-	-	-
YABUCOA	3	-	-	-	-	-	1	-	-	-
REGIÓN MAYAGÜEZ	44	2	2	1	2	-	2	4	4	-
ÁREA DE MAYAGÜEZ	22	2	1	1	1	-	1	2	2	-
AÑASCO	-	-	-	-	-	-	-	-	-	-
CABO ROJO	5	-	-	-	-	-	-	2	-	-
HORMIGUEROS	2	-	-	-	-	-	-	-	-	-
LAS MARÍAS	1	-	-	-	-	-	-	-	-	-
MARICAO	2	1	-	-	-	-	-	-	-	-
MAYAGÜEZ	7	-	-	-	1	-	-	-	1	-
RINCÓN	5	1	1	1	-	-	1	-	1	-
ÁREA DE SAN GERMÁN	22	-	1	-	1	-	1	2	2	-
LAJAS	5	-	1	-	-	-	-	-	-	-
SABANA GRANDE	7	-	-	-	1	-	-	1	1	-
SAN GERMÁN	10	-	-	-	-	-	1	1	1	-
SUB REGIÓN AGUADILLA	24	-	1	-	1	-	2	-	-	-
AGUADA	5	-	-	-	-	-	1	-	-	-
AGUADILLA	9	-	-	-	-	-	1	-	-	-
ISABELA	4	-	-	-	1	-	-	-	-	-
MOCA	4	-	1	-	-	-	-	-	-	-
SAN SEBASTIÁN	2	-	-	-	-	-	-	-	-	-
REGIÓN PONCE	79	-	3	-	2	-	3	3	6	1
ÁREA DE GUAYAMA	18	-	1	-	1	-	1	-	2	-
ARROYO	1	-	-	-	-	-	-	-	-	-
GUAYAMA	10	-	1	-	-	-	1	-	2	-
PATILLAS	1	-	-	-	-	-	-	-	-	-
SALINAS	6	-	-	-	1	-	-	-	-	-

Tabla 62 - MORTALIDAD INFANTIL POR REGIONES DE SALUD, MUNICIPIO DE RESIDENCIA Y SUBDIVISIÓN DEL PRIMER AÑO DE VIDA

Table 62 - INFANT MORTALITY BY HEALTH REGIONS, MUNICIPALITY OF RESIDENCE AND SUBDIVISION OF FIRST YEAR OF LIFE

PUERTO RICO, 2006

Página 3 de 9

MUNICIPIOS MUNICIPALITIES	TOTAL	1 Minuto 1 Minute	2-15 Min 2-15 Mins	16-30 Min 16-30 Mins	31-45 Min 31-45 Mins	46-59 Min 46-59 Mins	< 6 Horas < 6 Hours	6-11 Hrs 6-11 Hrs	12-17 Hrs 12-17 Hrs	18-23 Hrs 18-23 Hrs
ÁREA DE PONCE	43	-	1	-	1	-	1	1	2	-
ADJUNTAS	1	-	-	-	-	-	-	-	-	-
COAMO	5	-	-	-	-	-	-	-	1	-
JAYUYA	2	-	-	-	-	-	-	-	-	-
JUANA DÍAZ	8	-	-	-	-	-	-	1	1	-
PONCE	19	-	-	-	1	-	-	-	-	-
SANTA ISABEL	4	-	1	-	-	-	1	-	-	-
VILLALBA	4	-	-	-	-	-	-	-	-	-
ÁREA DE YAUCO	18	-	1	-	-	-	1	2	2	1
GUÁNICA	1	-	-	-	-	-	-	-	-	-
GUAYANILLA	4	-	-	-	-	-	1	-	1	-
PEÑUELAS	5	-	-	-	-	-	-	2	-	-
YAUCO	8	-	1	-	-	-	-	-	1	1
REGIÓN METROPOLITANA	102	-	1	-	1	1	6	9	3	1
ÁREA DE CAROLINA	36	-	-	-	-	-	4	7	-	1
CANÓVANAS	10	-	-	-	-	-	1	3	-	1
CAROLINA	19	-	-	-	-	-	2	-	-	-
LOÍZA	3	-	-	-	-	-	-	1	-	-
TRUJILLO ALTO	4	-	-	-	-	-	1	3	-	-
ÁREA DE SAN JUAN	66	-	1	-	1	1	2	2	3	-
GUAYNABO	7	-	-	-	-	-	-	-	-	-
SAN JUAN	59	-	1	-	1	1	2	2	3	-
SUB REGIÓN FAJARDO	13	-	-	-	-	-	3	1	-	-
CEIBA	1	-	-	-	-	-	-	-	-	-
CULEBRA	-	-	-	-	-	-	-	-	-	-
FAJARDO	4	-	-	-	-	-	1	1	-	-
LUQUILLO	1	-	-	-	-	-	1	-	-	-
RÍO GRANDE	5	-	-	-	-	-	1	-	-	-
VIEQUES	2	-	-	-	-	-	-	-	-	-
P R NO ESPECIFICADO	-	-	-	-	-	-	-	-	-	-
NO RESIDENTE	4	-	-	1	-	-	-	-	-	-
DESCONOCIDOS	-	-	-	-	-	-	-	-	-	-

Tabla 62 - MORTALIDAD INFANTIL POR REGIONES DE SALUD, MUNICIPIO DE RESIDENCIA Y SUBDIVISIÓN DEL PRIMER AÑO DE VIDA
Table 62 - INFANT MORTALITY BY HEALTH REGIONS, MUNICIPALITY OF RESIDENCE AND SUBDIVISION OF FIRST YEAR OF LIFE
PUERTO RICO, 2006

Página 4 de 9

MUNICIPIOS	1 DÍA	2 DÍAS	3 DÍAS	4 DÍAS	5 DÍAS	6 DÍAS	7-13 DÍAS	14-20 DÍAS	21-27 DÍAS	28-30 DÍAS
MUNICIPALITIES	1 Day	2 Days	3 Days	4 Days	5 Days	6 Days	7-13 Days	14-20 Days	21-27 Days	28-30 Days
TOTAL	43	41	28	17	17	4	38	23	15	5
REGIÓN ARECIBO	1	3	-	3	2	-	5	6	1	1
ÁREA DE ARECIBO	1	2	-	2	1	-	4	4	-	-
ARECIBO	1	1	-	1	-	-	3	3	-	-
CAMUY	-	-	-	1	1	-	-	-	-	-
HATILLO	-	-	-	-	-	-	-	-	-	-
LARES	-	-	-	-	-	-	1	-	-	-
QUEBRADILLAS	-	1	-	-	-	-	-	1	-	-
UTUADO	-	-	-	-	-	-	-	-	-	-
ÁREA DE MANATÍ	-	1	-	1	1	-	1	2	1	1
BARCELONETA	-	-	-	-	-	-	-	-	-	-
CIALES	-	-	-	-	-	-	-	-	-	-
FLORIDA	-	1	-	-	-	-	-	-	-	-
MANATÍ	-	-	-	-	-	-	-	-	-	1
MOROVIS	-	-	-	-	-	-	1	1	1	-
VEGA BAJA	-	-	-	1	1	-	-	1	-	-
REGIÓN BAYAMÓN	11	6	3	2	1	-	4	2	2	1
ÁREA BARRANQUITAS	1	1	-	1	-	-	-	-	-	-
BARRANQUITAS	-	-	-	-	-	-	-	-	-	-
COMERÍO	-	-	-	-	-	-	-	-	-	-
COROZAL	-	-	-	1	-	-	-	-	-	-
NARANJITO	-	-	-	-	-	-	-	-	-	-
OROCOVIS	1	1	-	-	-	-	-	-	-	-
ÁREA DE BAYAMÓN	7	4	2	-	1	-	2	-	-	-
BAYAMÓN	3	1	2	-	-	-	1	-	-	-
TOA ALTA	3	3	-	-	1	-	1	-	-	-
VEGA ALTA	1	-	-	-	-	-	-	-	-	-
ÁREA DE CATAÑO	3	1	1	1	-	-	2	2	2	1
CATAÑO	-	-	-	1	-	-	-	-	-	-
DORADO	2	-	1	-	-	-	-	-	2	1
TOA BAJA	1	1	-	-	-	-	2	2	-	-
REGIÓN DE CAGUAS	6	6	9	3	2	-	8	1	1	-
ÁREA DE CAGUAS	4	1	3	1	1	-	6	-	-	-
AGUAS BUENAS	1	-	1	-	-	-	2	-	-	-
CAGUAS	2	1	2	-	1	-	1	-	-	-
GURABO	-	-	-	1	-	-	1	-	-	-
JUNCOS	1	-	-	-	-	-	2	-	-	-
SAN LORENZO	-	-	-	-	-	-	-	-	-	-

Tabla 62 - MORTALIDAD INFANTIL POR REGIONES DE SALUD, MUNICIPIO DE RESIDENCIA Y SUBDIVISIÓN DEL PRIMER AÑO DE VIDA
Table 62 - INFANT MORTALITY BY HEALTH REGIONS, MUNICIPALITY OF RESIDENCE AND SUBDIVISION OF FIRST YEAR OF LIFE
PUERTO RICO, 2006

Página 5 de 9

MUNICIPIOS MUNICIPALITIES	1 DÍA 1 Day	2 DÍAS 2 Days	3 DÍAS 3 Days	4 DÍAS 4 Days	5 DÍAS 5 Days	6 DÍAS 6 Days	7-13 DÍAS 7-13 Days	14-20 DÍAS 14-20 Days	21-27 DÍAS 21-27 Days	28-30 DÍAS 28-30 Days
ÁREA DE CAYEY	1	3	3	1	-	-	-	-	1	-
AIBONITO	-	-	-	-	-	-	-	-	-	-
CAYEY	-	2	2	1	-	-	-	-	1	-
CIDRA	1	1	1	-	-	-	-	-	-	-
ÁREA DE HUMACAO	1	2	3	1	1	-	2	1	-	-
HUMACAO	1	1	-	-	-	-	1	1	-	-
LAS PIEDRAS	-	-	1	1	-	-	1	-	-	-
MAUNABO	-	-	-	-	-	-	-	-	-	-
NAGUABO	-	-	2	-	-	-	-	-	-	-
YABUCOA	-	1	-	-	1	-	-	-	-	-
REGIÓN MAYAGÜEZ	2	4	4	-	-	1	1	2	2	-
ÁREA DE MAYAGÜEZ	1	4	-	-	-	-	-	1	1	-
AÑASCO	-	-	-	-	-	-	-	-	-	-
CABO ROJO	-	2	-	-	-	-	-	-	-	-
HORMIGUEROS	-	1	-	-	-	-	-	-	1	-
LAS MARIAS	1	-	-	-	-	-	-	-	-	-
MARICAO	-	-	-	-	-	-	-	-	-	-
MAYAGÜEZ	-	1	-	-	-	-	-	1	-	-
RINCÓN	-	-	-	-	-	-	-	-	-	-
ÁREA DE SAN GERMÁN	1	-	4	-	-	1	1	1	1	-
LAJAS	-	-	2	-	-	-	1	-	-	-
SABANA GRANDE	-	-	-	-	-	1	-	1	1	-
SAN GERMÁN	1	-	2	-	-	-	-	-	-	-
SUB REGIÓN AGUADILLA	-	3	-	-	1	1	3	2	1	-
AGUADA	-	1	-	-	-	-	-	-	1	-
AGUADILLA	-	2	-	-	-	1	2	1	-	-
ISABELA	-	-	-	-	-	-	-	-	-	-
MOCA	-	-	-	-	1	-	1	-	-	-
SAN SEBASTIÁN	-	-	-	-	-	-	-	1	-	-
REGIÓN PONCE	7	9	6	1	6	-	10	5	7	1
ÁREA DE GUAYAMA	2	-	1	-	1	-	3	1	1	-
ARROYO	1	-	-	-	-	-	-	-	-	-
GUAYAMA	-	-	-	-	1	-	2	1	1	-
PATILLAS	-	-	1	-	-	-	-	-	-	-
SALINAS	1	-	-	-	-	-	1	-	-	-

Tabla 62 - MORTALIDAD INFANTIL POR REGIONES DE SALUD, MUNICIPIO DE RESIDENCIA Y SUBDIVISIÓN DEL PRIMER AÑO DE VIDA

Table 62 - INFANT MORTALITY BY HEALTH REGIONS, MUNICIPALITY OF RESIDENCE AND SUBDIVISION OF FIRST YEAR OF LIFE

PUERTO RICO, 2006

Página 6 de 9

MUNICIPIOS	1 DÍA	2 DÍAS	3 DÍAS	4 DÍAS	5 DÍAS	6 DÍAS	7-13 DÍAS	14-20 DÍAS	21-27 DÍAS	28-30 DÍAS
MUNICIPALITIES	1 Day	2 Days	3 Days	4 Days	5 Days	6 Days	7-13 Days	14-20 Days	21-27 Days	28-30 Days
ÁREA DE PONCE	4	7	5	1	4	-	5	3	4	-
ADJUNTAS	1	-	-	-	-	-	-	-	-	-
COAMO	-	1	1	-	-	-	-	1	-	-
JAYUYA	-	1	-	-	-	-	-	1	-	-
JUANA DÍAZ	-	2	1	-	1	-	-	-	1	-
PONCE	3	2	2	1	2	-	4	-	3	-
SANTA ISABEL	-	1	-	-	-	-	-	-	-	-
VILLALBA	-	-	1	-	1	-	1	1	-	-
ÁREA DE YAUCO	1	2	-	-	1	-	2	1	2	1
GUÁNICA	-	-	-	-	-	-	1	-	-	-
GUAYANILLA	1	1	-	-	-	-	-	-	-	-
PEÑUELAS	-	-	-	-	1	-	-	1	-	-
YAUCO	-	1	-	-	-	-	1	-	2	1
REGIÓN METROPOLITANA	13	8	5	8	5	2	6	3	1	1
ÁREA DE CAROLINA	3	4	1	2	2	1	3	1	1	-
CANÓVANAS	1	-	-	-	2	-	-	-	-	-
CAROLINA	2	3	1	2	-	1	3	1	1	-
LOÍZA	-	1	-	-	-	-	-	-	-	-
TRUJILLO ALTO	-	-	-	-	-	-	-	-	-	-
ÁREA DE SAN JUAN	10	4	4	6	3	1	3	2	-	1
GUAYNABO	2	-	-	2	1	-	-	-	-	-
SAN JUAN	8	4	4	4	2	1	3	2	-	1
SUB REGIÓN FAJARDO	3	-	1	-	-	-	1	1	-	1
CEIBA	-	-	1	-	-	-	-	-	-	-
CULEBRA	-	-	-	-	-	-	-	-	-	-
FAJARDO	1	-	-	-	-	-	-	-	-	1
LUQUILLO	-	-	-	-	-	-	-	-	-	-
RÍO GRANDE	1	-	-	-	-	-	1	1	-	-
VIEQUES	1	-	-	-	-	-	-	-	-	-
P R NO ESPECIFICADO	-	-	-	-	-	-	-	-	-	-
NO RESIDENTE	-	2	-	-	-	-	-	1	-	-
DESCONOCIDOS	-	-	-	-	-	-	-	-	-	-

Tabla 62 - MORTALIDAD INFANTIL POR REGIÓN DE SALUD, MUNICIPIO DE RESIDENCIA Y SUBDIVISIÓN DEL PRIMER AÑO DE VIDA
Table 62 - INFANT MORTALITY BY HEALTH REGIONS, MUNICIPALITY OF RESIDENCE AND SUBDIVISION OF FIRST YEAR OF LIFE
PUERTO RICO, 2006

Página 7 de 9

MUNICIPIOS	31-59 DIAS	2 MESES	3 MESES	4 MESES	5 MESES	6 MESES	7 MESES	8 MESES	9 MESES	10 MESES	11 MESES	SIN ESPEC.
MUNICIPALITIES	31-59 Days	2 Months	3 Months	4 Months	5 Months	6 Months	7 Months	8 Months	9 Months	10 Months	11 Months	UNSPEC.
TOTAL	25	20	13	7	12	3	8	9	3	1	2	-
REGIÓN ARECIBO	3	2	3	-	1	1	1	-	-	-	-	-
ÁREA DE ARECIBO	1	-	2	-	1	1	1	-	-	-	-	-
ARECIBO	-	-	-	-	-	-	-	-	-	-	-	-
CAMUY	1	-	1	-	-	-	-	-	-	-	-	-
HATILLO	-	-	-	-	-	-	1	-	-	-	-	-
LARES	-	-	-	-	1	-	-	-	-	-	-	-
QUEBRADILLAS	-	-	1	-	-	-	-	-	-	-	-	-
UTUADO	-	-	-	-	-	1	-	-	-	-	-	-
ÁREA DE MANATÍ	2	2	1	-	-	-	-	-	-	-	-	-
BARCELONETA	-	1	-	-	-	-	-	-	-	-	-	-
CIALES	-	-	-	-	-	-	-	-	-	-	-	-
FLORIDA	-	-	-	-	-	-	-	-	-	-	-	-
MANATÍ	-	-	-	-	-	-	-	-	-	-	-	-
MOROVIS	1	1	-	-	-	-	-	-	-	-	-	-
VEGA BAJA	1	-	1	-	-	-	-	-	-	-	-	-
REGIÓN BAYAMÓN	3	3	2	2	1	-	-	1	-	-	-	-
ÁREA BARRANQUITAS	1	-	1	2	-	-	-	-	-	-	-	-
BARRANQUITAS	-	-	-	-	-	-	-	-	-	-	-	-
COMERÍO	1	-	-	-	-	-	-	-	-	-	-	-
COROZAL	-	-	-	-	-	-	-	-	-	-	-	-
NARANJITO	-	-	1	-	-	-	-	-	-	-	-	-
OROCOVIS	-	-	-	2	-	-	-	-	-	-	-	-
ÁREA DE BAYAMÓN	2	2	1	-	1	-	-	-	-	-	-	-
BAYAMÓN	1	2	1	-	1	-	-	-	-	-	-	-
TOA ALTA	-	-	-	-	-	-	-	-	-	-	-	-
VEGA ALTA	1	-	-	-	-	-	-	-	-	-	-	-
ÁREA DE CATAÑO	-	1	-	-	-	-	-	1	-	-	-	-
CATAÑO	-	-	-	-	-	-	-	-	-	-	-	-
DORADO	-	1	-	-	-	-	-	-	-	-	-	-
TOA BAJA	-	-	-	-	-	-	-	1	-	-	-	-
REGIÓN DE CAGUAS	3	5	2	4	2	-	3	1	-	1	-	-
ÁREA DE CAGUAS	3	3	2	1	-	-	3	1	-	-	-	-
AGUAS BUENAS	-	-	-	-	-	-	-	-	-	-	-	-
CAGUAS	2	3	-	-	-	-	1	-	-	-	-	-
GURABO	-	-	-	-	-	-	-	1	-	-	-	-
JUNCOS	1	-	-	1	-	-	2	-	-	-	-	-
SAN LORENZO	-	-	2	-	-	-	-	-	-	-	-	-

Tabla 62 - MORTALIDAD INFANTIL POR REGIÓN DE SALUD, MUNICIPIO DE RESIDENCIA Y SUBDIVISIÓN DEL PRIMER AÑO DE VIDA

Table 62 - INFANT MORTALITY BY HEALTH REGIONS, MUNICIPALITY OF RESIDENCE AND SUBDIVISION OF FIRST YEAR OF LIFE

PUERTO RICO, 2006

Página 8 de 9

MUNICIPIOS	31-59 DIAS	2 MESES	3 MESES	4 MESES	5 MESES	6 MESES	7 MESES	8 MESES	9 MESES	10 MESES	11 MESES	SIN ESPEC.
MUNICIPALITIES	31-59 Days	2 Months	3 Months	4 Months	5 Months	6 Months	7 Months	8 Months	9 Months	10 Months	11 Months	UNSPEC.
ÁREA DE CAYEY	-	2	-	1	-	-	-	-	-	-	-	-
AIBONITO	-	-	-	-	-	-	-	-	-	-	-	-
CAYEY	-	1	-	-	-	-	-	-	-	-	-	-
CIDRA	-	1	-	1	-	-	-	-	-	-	-	-
ÁREA DE HUMACAO	-	-	-	2	2	-	-	-	-	1	-	-
HUMACAO	-	-	-	2	-	-	-	-	-	-	-	-
LAS PIEDRAS	-	-	-	-	1	-	-	-	-	1	-	-
MAUNABO	-	-	-	-	-	-	-	-	-	-	-	-
NAGUABO	-	-	-	-	1	-	-	-	-	-	-	-
YABUCOA	-	-	-	-	-	-	-	-	-	-	-	-
REGIÓN MAYAGÜEZ	3	2	-	-	1	-	2	3	-	-	-	-
ÁREA DE MAYAGÜEZ	3	1	-	-	-	-	-	1	-	-	-	-
AÑASCO	-	-	-	-	-	-	-	-	-	-	-	-
CABO ROJO	1	-	-	-	-	-	-	-	-	-	-	-
HORMIGUEROS	-	-	-	-	-	-	-	-	-	-	-	-
LAS MARIAS	-	-	-	-	-	-	-	-	-	-	-	-
MARICAO	1	-	-	-	-	-	-	-	-	-	-	-
MAYAGÜEZ	1	1	-	-	-	-	-	1	-	-	-	-
RINCÓN	-	-	-	-	-	-	-	-	-	-	-	-
ÁREA DE SAN GERMÁN	-	1	-	-	1	-	2	2	-	-	-	-
LAJAS	-	-	-	-	1	-	-	-	-	-	-	-
SABANA GRANDE	-	-	-	-	-	-	-	1	-	-	-	-
SAN GERMÁN	-	1	-	-	-	-	2	1	-	-	-	-
SUB REGIÓN AGUADILLA	4	2	-	-	2	-	-	1	-	-	-	-
AGUADA	1	-	-	-	-	-	-	1	-	-	-	-
AGUADILLA	1	1	-	-	-	-	-	-	-	-	-	-
ISABELA	-	1	-	-	2	-	-	-	-	-	-	-
MOCA	1	-	-	-	-	-	-	-	-	-	-	-
SAN SEBASTIÁN	1	-	-	-	-	-	-	-	-	-	-	-
REGIÓN PONCE	5	1	1	-	-	-	-	-	1	-	1	-
ÁREA DE GUAYAMA	3	-	1	-	-	-	-	-	-	-	-	-
ARROYO	-	-	-	-	-	-	-	-	-	-	-	-
GUAYAMA	-	-	1	-	-	-	-	-	-	-	-	-
PATILLAS	-	-	-	-	-	-	-	-	-	-	-	-
SALINAS	3	-	-	-	-	-	-	-	-	-	-	-

Tabla 62 - MORTALIDAD INFANTIL POR REGIÓN DE SALUD, MUNICIPIO DE RESIDENCIA Y SUBDIVISIÓN DEL PRIMER AÑO DE VIDA
Table 62 - INFANT MORTALITY BY HEALTH REGIONS, MUNICIPALITY OF RESIDENCE AND SUBDIVISION OF FIRST YEAR OF LIFE
PUERTO RICO, 2006

Página 9 de 9

MUNICIPIOS	31-59 DIAS	2 MESES	3 MESES	4 MESES	5 MESES	6 MESES	7 MESES	8 MESES	9 MESES	10 MESES	11 MESES	SIN ESPEC.
MUNICIPALITIES	31-59 Days	2 Months	3 Months	4 Months	5 Months	6 Months	7 Months	8 Months	9 Months	10 Months	11 Months	UNSPEC.
ÁREA DE PONCE	2	-	-	-	-	-	-	-	1	-	1	-
ADJUNTAS	-	-	-	-	-	-	-	-	-	-	-	-
COAMO	-	-	-	-	-	-	-	-	-	-	1	-
JAYUYA	-	-	-	-	-	-	-	-	-	-	-	-
JUANA DÍAZ	-	-	-	-	-	-	-	-	1	-	-	-
PONCE	1	-	-	-	-	-	-	-	-	-	-	-
SANTA ISABEL	1	-	-	-	-	-	-	-	-	-	-	-
VILLALBA	-	-	-	-	-	-	-	-	-	-	-	-
ÁREA DE YAUCO	-	1	-	-	-	-	-	-	-	-	-	-
GUÁNICA	-	-	-	-	-	-	-	-	-	-	-	-
GUAYANILLA	-	-	-	-	-	-	-	-	-	-	-	-
PEÑUELAS	-	1	-	-	-	-	-	-	-	-	-	-
YAUCO	-	-	-	-	-	-	-	-	-	-	-	-
REGIÓN METROPOLITANA	4	4	5	1	5	2	2	2	2	-	1	-
ÁREA DE CAROLINA	-	2	1	-	1	-	-	2	-	-	-	-
CANÓVANAS	-	-	1	-	-	-	-	1	-	-	-	-
CAROLINA	-	2	-	-	1	-	-	-	-	-	-	-
LOÍZA	-	-	-	-	-	-	-	1	-	-	-	-
TRUJILLO ALTO	-	-	-	-	-	-	-	-	-	-	-	-
ÁREA DE SAN JUAN	4	2	4	1	4	2	2	-	2	-	1	-
GUAYNABO	-	-	1	-	-	-	-	-	1	-	-	-
SAN JUAN	4	2	3	1	4	2	2	-	1	-	1	-
SUB REGIÓN FAJARDO	-	1	-	-	-	-	-	1	-	-	-	-
CEIBA	-	-	-	-	-	-	-	-	-	-	-	-
CULEBRA	-	-	-	-	-	-	-	-	-	-	-	-
FAJARDO	-	-	-	-	-	-	-	-	-	-	-	-
LUQUILLO	-	-	-	-	-	-	-	-	-	-	-	-
RÍO GRANDE	-	1	-	-	-	-	-	-	-	-	-	-
VIEQUES	-	-	-	-	-	-	-	1	-	-	-	-
P R NO ESPECIFICADO	-	-	-	-	-	-	-	-	-	-	-	-
NO RESIDENTE	-	-	-	-	-	-	-	-	-	-	-	-
DESCONOCIDOS	-	-	-	-	-	-	-	-	-	-	-	-

FUENTE: DEPARTAMENTO DE SALUD, SECRETARÍA AUXILIAR DE PLANIFICACIÓN Y DESARROLLO, DIVISIÓN DE ANÁLISIS ESTADÍSTICO, SAN JUAN, PUERTO RICO

SOURCE: DEPARTMENT OF HEALTH, AUXILIARY SECRETARIAT FOR PLANNING AND DEVELOPMENT, DIVISION OF STATISTICAL ANALYSIS, SAN JUAN, PUERTO RICO

Tabla 63 - TASAS DE MORTALIDAD INFANTIL POR REGIONES DE SALUD, MUNICIPIO DE RESIDENCIA Y PRIMERAS SEIS CAUSAS ESPECÍFICAS

Table 63 - INFANT MORTALITY RATES BY HEALTH REGIONS, MUNICIPALITY OF RESIDENCE AND FIRST SIX SPECIFIC CAUSES

PUERTO RICO, 2006

Página 1 de 3

MUNICIPIOS MUNICIPALITIES	TOTAL		Des Gest Corta Dis Short Gest		Malf. Conge. Congenital Malf.		Septicemia		Sepsis Bacter Bacterial Seps		Circulatorio Circulatory		Muerte Súbita Sudden Death		Todas las Demás All Other	
	Núm.	Tasa	Núm.	Tasa	Núm.	Tasa	Núm.	Tasa	Núm.	Tasa	Núm.	Tasa	Núm.	Tasa	Núm.	Tasa
	Num.	Rate	Num.	Rate	Num.	Rate	Num.	Rate	Num.	Rate	Num.	Rate	Num.	Rate	Num.	Rate
TOTAL	442	9.1	192	3.9	67	1.4	16	0.3	15	0.3	12	0.2	9	0.2	131	2.7
REGIÓN ARECIBO	43	7.4	16	2.7	10	1.7	1	0.2	2	0.3	1	0.2	2	0.3	11	1.9
ÁREA DE ARECIBO	24	7.5	9	2.8	5	1.6	1	0.3	2	0.6	1	0.3	1	0.3	5	1.6
ARECIBO	12	10.2	8	6.8	2	1.7	-	-	2	1.7	-	-	-	-	-	-
CAMUY	5	11.2	-	-	2	4.5	1	2.2	-	-	-	-	-	-	2	4.5
HATILLO	1	2.0	-	-	-	-	-	-	-	-	-	-	-	-	1	2.0
LARES	2	5.4	-	-	1	2.7	-	-	-	-	-	-	-	-	1	2.7
QUEBRADILLAS	3	9.4	1	3.1	-	-	-	-	-	-	1	3.1	-	-	1	3.1
UTUADO	1	2.5	-	-	-	-	-	-	-	-	-	-	1	2.5	-	-
ÁREA DE MANATÍ	19	7.2	7	2.7	5	1.9	-	-	-	-	-	-	1	0.4	6	2.3
BARCELONETA	1	3.1	-	-	-	-	-	-	-	-	-	-	-	-	1	3.1
CIALES	1	4.1	1	4.1	-	-	-	-	-	-	-	-	-	-	-	-
FLORIDA	2	12.3	2	12.3	-	-	-	-	-	-	-	-	-	-	-	-
MANATÍ	2	3.5	1	1.8	1	1.8	-	-	-	-	-	-	-	-	-	-
MOROVIS	5	10.5	1	2.1	-	-	-	-	-	-	-	-	-	-	4	8.4
VEGA BAJA	8	9.4	2	2.3	4	4.7	-	-	-	-	-	-	1	1.2	1	1.2
REGIÓN BAYAMÓN	57	6.9	26	3.2	8	1.0	2	0.2	1	0.1	3	0.4	4	0.5	13	1.6
ÁREA BARRANQUITAS	12	6.0	4	2.0	2	1.0	1	0.5	-	-	2	1.0	-	-	3	1.5
BARRANQUITAS	3	7.2	1	2.4	2	4.8	-	-	-	-	-	-	-	-	-	-
COMERÍO	1	3.7	-	-	-	-	-	-	-	-	1	3.7	-	-	-	-
COROZAL	2	3.7	2	3.7	-	-	-	-	-	-	-	-	-	-	-	-
NARANJITO	2	4.7	-	-	-	-	-	-	-	-	-	-	-	-	2	4.7
OROCOVIS	4	11.1	1	2.8	-	-	1	2.8	-	-	1	2.8	-	-	1	2.8
ÁREA DE BAYAMÓN	29	7.2	14	3.5	4	1.0	1	0.2	1	0.2	-	-	3	0.7	6	1.5
BAYAMÓN	16	6.2	6	2.3	2	0.8	1	0.4	1	0.4	-	-	2	0.8	4	1.5
TOA ALTA	11	11.8	8	8.5	2	2.1	-	-	-	-	-	-	-	-	1	1.1
VEGA ALTA	2	3.8	-	-	-	-	-	-	-	-	-	-	1	1.9	1	1.9
ÁREA DE CATAÑO	16	7.3	8	3.7	2	0.9	-	-	-	-	1	0.5	1	0.5	4	1.8
CATAÑO	1	2.6	1	2.6	-	-	-	-	-	-	-	-	-	-	-	-
DORADO	8	13.6	3	5.1	-	-	-	-	-	-	1	1.7	1	1.7	3	5.1
TOA BAJA	7	5.8	4	3.3	2	1.6	-	-	-	-	-	-	-	-	1	0.8
REGIÓN DE CAGUAS	76	9.8	36	4.6	13	1.7	-	-	1	0.1	2	0.3	1	0.1	23	3.0
ÁREA DE CAGUAS	38	9.7	17	4.3	7	1.8	-	-	-	-	2	0.5	1	0.3	11	2.8
AGUAS BUENAS	5	13.4	3	8.0	1	2.7	-	-	-	-	-	-	-	-	1	2.7
CAGUAS	20	10.5	10	5.2	3	1.6	-	-	-	-	1	0.5	1	0.5	5	2.6
GURABO	4	6.9	2	3.5	-	-	-	-	-	-	-	-	-	-	2	3.5
JUNCOS	7	12.8	2	3.7	2	3.7	-	-	-	-	1	1.8	-	-	2	3.7
SAN LORENZO	2	3.8	-	-	1	1.9	-	-	-	-	-	-	-	-	1	1.9

Tabla 63 - TASAS DE MORTALIDAD INFANTIL POR REGIONES DE SALUD, MUNICIPIO DE RESIDENCIA Y PRIMERAS SEIS CAUSAS ESPECÍFICAS
Table 63 - INFANT MORTALITY RATES BY HEALTH REGIONS, MUNICIPALITY OF RESIDENCE AND FIRST SIX SPECIFIC CAUSES
PUERTO RICO, 2006

Página 2 de 3

MUNICIPIOS MUNICIPALITIES	TOTAL		Des Gest Corta Dis Short Gest		Malf. Conge. Congenital Malf.		Septicemia		Sepsis Bacter Bacterial Seps		Circulatorio Circulatory		Muerte Súbita Sudden Death		Todas las Demás All Other	
	Núm.	Tasa	Núm.	Tasa	Núm.	Tasa	Núm.	Tasa	Núm.	Tasa	Núm.	Tasa	Núm.	Tasa	Núm.	Tasa
	Num.	Rate	Num.	Rate	Num.	Rate	Num.	Rate	Num.	Rate	Num.	Rate	Num.	Rate	Num.	Rate
ÁREA DE CAYEY	20	12.8	10	6.4	1	0.6	-	-	1	0.6	-	-	-	-	8	5.1
AIBONITO	5	14.8	2	5.9	1	3.0	-	-	-	-	-	-	-	-	2	5.9
CAYEY	9	14.3	4	6.3	-	-	-	-	1	1.6	-	-	-	-	4	6.3
CIDRA	6	10.1	4	6.7	-	-	-	-	-	-	-	-	-	-	2	3.4
ÁREA DE HUMACAO	18	7.9	9	3.9	5	2.2	-	-	-	-	-	-	-	-	4	1.8
HUMACAO	6	8.2	3	4.1	2	2.7	-	-	-	-	-	-	-	-	1	1.4
LAS PIEDRAS	6	12.5	3	6.3	2	4.2	-	-	-	-	-	-	-	-	1	2.1
MAUNABO	-	-	-	-	-	-	-	-	-	-	-	-	-	-	-	-
NAGUABO	3	7.7	1	2.6	-	-	-	-	-	-	-	-	-	-	2	5.1
YABUCOA	3	5.8	2	3.9	1	1.9	-	-	-	-	-	-	-	-	-	-
REGIÓN MAYAGÜEZ	44	12.1	18	4.9	8	2.2	3	0.8	1	0.3	-	-	1	0.3	13	3.6
ÁREA DE MAYAGÜEZ	22	8.5	7	2.7	5	1.9	2	0.8	1	0.4	-	-	1	0.4	6	2.3
AÑASCO	-	-	-	-	-	-	-	-	-	-	-	-	-	-	-	-
CABO ROJO	5	8.4	2	3.4	-	-	1	1.7	1	1.7	-	-	-	-	1	1.7
HORMIGUEROS	2	11.0	1	5.5	-	-	-	-	-	-	-	-	-	-	1	5.5
LAS MARÍAS	1	8.7	-	-	-	-	-	-	-	-	-	-	-	-	1	8.7
MARICAO	2	21.1	-	-	-	-	-	-	-	-	-	-	-	-	2	21.1
MAYAGÜEZ	7	6.7	1	1.0	3	2.9	1	1.0	-	-	-	-	1	1.0	1	1.0
RINCÓN	5	24.9	3	14.9	2	10.0	-	-	-	-	-	-	-	-	-	-
ÁREA DE SAN GERMÁN	22	21.0	11	10.5	3	2.9	1	1.0	-	-	-	-	-	-	7	6.7
LAJAS	5	15.7	1	3.1	1	3.1	-	-	-	-	-	-	-	-	3	9.4
SABANA GRANDE	7	23.3	5	16.7	1	3.3	-	-	-	-	-	-	-	-	1	3.3
SAN GERMÁN	10	23.4	5	11.7	1	2.3	1	2.3	-	-	-	-	-	-	3	7.0
SUB REGIÓN AGUADILLA	24	8.3	7	2.4	5	1.7	-	-	-	-	3	1.0	-	-	9	3.1
AGUADA	5	9.7	2	3.9	2	3.9	-	-	-	-	1	1.9	-	-	-	-
AGUADILLA	9	12.3	3	4.1	1	1.4	-	-	-	-	-	-	-	-	5	6.8
ISABELA	4	7.2	1	1.8	-	-	-	-	-	-	1	1.8	-	-	2	3.6
MOCA	4	7.1	1	1.8	1	1.8	-	-	-	-	-	-	-	-	2	3.6
SAN SEBASTIÁN	2	3.7	-	-	1	1.9	-	-	-	-	1	1.9	-	-	-	-

Tabla 63 - TASAS DE MORTALIDAD INFANTIL POR REGIONES DE SALUD, MUNICIPIO DE RESIDENCIA Y PRIMERAS SEIS CAUSAS ESPECÍFICAS
Table 63 - INFANT MORTALITY RATES BY HEALTH REGIONS, MUNICIPALITY OF RESIDENCE AND FIRST SIX SPECIFIC CAUSES
PUERTO RICO, 2006

Página 3 de 3

MUNICIPIOS MUNICIPALITIES	TOTAL		Des Gest Corta		Malf. Conge.		Septicemia		Sepsis Bacter		Circulatorio		Muerte Súbita		Todas las Demás	
	Núm. Num.	Tasa Rate	Dis Short Gest		Congenital Malf.				Bacterial Seps		Circulatory		Sudden Death		All Other	
			Núm. Num.	Tasa Rate	Núm. Num.	Tasa Rate	Núm. Num.	Tasa Rate	Núm. Num.	Tasa Rate	Núm. Num.	Tasa Rate	Núm. Num.	Tasa Rate	Núm. Num.	Tasa Rate
REGIÓN PONCE	79	9.9	32	4.0	12	1.5	4	0.5	6	0.8	1	0.1	-	-	24	3.0
ÁREA DE GUAYAMA	18	11.4	6	3.8	2	1.3	1	0.6	2	1.3	-	-	-	-	7	4.4
ARROYO	1	3.6	1	3.6	-	-	-	-	-	-	-	-	-	-	-	-
GUAYAMA	10	16.8	2	3.4	2	3.4	-	-	1	1.7	-	-	-	-	5	8.4
PATILLAS	1	4.1	1	4.1	-	-	-	-	-	-	-	-	-	-	-	-
SALINAS	6	12.7	2	4.2	-	-	1	2.1	1	2.1	-	-	-	-	2	4.2
ÁREA DE PONCE	43	8.8	17	3.5	9	1.9	3	0.6	3	0.6	-	-	-	-	11	2.3
ADJUNTAS	1	4.0	-	-	1	4.0	-	-	-	-	-	-	-	-	-	-
COAMO	5	9.3	1	1.9	1	1.9	1	1.9	-	-	-	-	-	-	2	3.7
JAYUYA	2	7.6	1	3.8	1	3.8	-	-	-	-	-	-	-	-	-	-
JUANA DÍAZ	8	12.0	2	3.0	3	4.5	-	-	1	1.5	-	-	-	-	2	3.0
PONCE	19	8.0	9	3.8	2	0.8	1	0.4	1	0.4	-	-	-	-	6	2.5
SANTA ISABEL	4	11.6	2	5.8	-	-	1	2.9	1	2.9	-	-	-	-	-	-
VILLALBA	4	9.6	2	4.8	1	2.4	-	-	-	-	-	-	-	-	1	2.4
ÁREA DE YAUCO	18	11.7	9	5.8	1	0.6	-	-	1	0.6	1	0.6	-	-	6	3.9
GUÁNICA	1	4.0	1	4.0	-	-	-	-	-	-	-	-	-	-	-	-
GUAYANILLA	4	12.0	4	12.0	-	-	-	-	-	-	-	-	-	-	-	-
PEÑUELAS	5	13.9	2	5.5	-	-	-	-	-	-	1	2.8	-	-	2	5.5
YAUCO	8	13.3	2	3.3	1	1.7	-	-	1	1.7	-	-	-	-	4	6.7
REGIÓN METROPOLITANA	102	9.8	46	4.4	10	1.0	6	0.6	3	0.3	2	0.2	1	0.1	34	3.3
ÁREA DE CAROLINA	36	8.5	18	4.3	5	1.2	-	-	-	-	-	-	1	0.2	12	2.8
CANÓVANAS	10	13.3	3	4.0	1	1.3	-	-	-	-	-	-	-	-	6	8.0
CAROLINA	19	8.7	9	4.1	4	1.8	-	-	-	-	-	-	1	0.5	5	2.3
LOÍZA	3	8.1	2	5.4	-	-	-	-	-	-	-	-	-	-	1	2.7
TRUJILLO ALTO	4	4.4	4	4.4	-	-	-	-	-	-	-	-	-	-	-	-
ÁREA DE SAN JUAN	66	10.7	28	4.5	5	0.8	6	1.0	3	0.5	2	0.3	-	-	22	3.6
GUAYNABO	7	6.0	3	2.6	1	0.9	-	-	-	-	-	-	-	-	3	2.6
SAN JUAN	59	11.7	25	5.0	4	0.8	6	1.2	3	0.6	2	0.4	-	-	19	3.8
SUB REGIÓN FAJARDO	13	7.2	8	4.5	1	0.6	-	-	-	-	-	-	-	-	4	2.2
CEIBA	1	6.6	1	6.6	-	-	-	-	-	-	-	-	-	-	-	-
CULEBRA	-	-	-	-	-	-	-	-	-	-	-	-	-	-	-	-
FAJARDO	4	7.6	2	3.8	-	-	-	-	-	-	-	-	-	-	2	3.8
LUQUILLO	1	3.7	1	3.7	-	-	-	-	-	-	-	-	-	-	-	-
RÍO GRANDE	5	7.2	3	4.3	1	1.4	-	-	-	-	-	-	-	-	1	1.4
VIEQUES	2	13.9	1	6.9	-	-	-	-	-	-	-	-	-	-	1	6.9
NO RESIDENTE	4	28.2	3	21.1	-	-	-	-	1	7.0	-	-	-	-	-	-

TASA POR 1,000 NACIDOS VIVOS - RATES PER 1,000 LIVE BIRTHS.

FUENTE: DEPARTAMENTO DE SALUD, SECRETARÍA AUXILIAR DE PLANIFICACIÓN Y DESARROLLO, DIVISIÓN DE ANÁLISIS ESTADÍSTICO, SAN JUAN, PUERTO RICO

SOURCE: DEPARTMENT OF HEALTH, AUXILIARY SECRETARIAT FOR PLANNING AND DEVELOPMENT, DIVISION OF STATISTICAL ANALYSIS, SAN JUAN, PUERTO RICO

Tabla 64 - MORTALIDAD INFANTIL POR CAUSAS Y PESO AL NACER

Table 64 - INFANT MORTALITY BY CAUSES AND BIRTH WEIGHT

PUERTO RICO, 2006

Página 1 de 2

CAUSAS - CAUSES	PESO AL NACER - BIRTH WEIGHT							
	TOTAL	< 1 LB	1 LB 2 LBS-3 OZ	2 LBS-4 OZ 3 LBS-4 OZ	3 LBS-5 OZ 4 LBS-6 OZ	4 LBS-7 OZ 5 LBS-8 OZ	5 LBS-9 OZ 6 LBS-9 OZ	6 LBS-10 OZ 7 LBS-11 OZ
TODAS LAS CAUSAS								
ALL CAUSES	442	8	188	48	32	49	56	46
DURACIÓN CORTA DE LA GESTACIÓN Y BAJO PESO AL NACER								
DISORDER RELATED TO SHORT GESTATION AND LOW BIRTH WEIGHT	192	8	147	23	4	7	0	0
MALFORMACIONES CONGÉNITAS, DEFORMIDADES Y								
ANOMALÍAS CROMOSÓMICAS								
CONGENITAL MALFORMATIONS, DEFORMATIONS AND								
CHROMOSOMAL ABNORMALITIES	67	0	2	6	12	19	12	14
SEPTICEMIA								
SEPTICEMIA	16	0	6	2	2	0	2	3
SEPSIS BACTERIANA DEL RECIÉN NACIDO								
BACTERIAL SEPSIS OF NEWBORN	15	0	2	2	2	1	7	0
ENFERMEDADES DEL SISTEMA CIRCULATORIO								
DISEASES OF THE CIRCULATORY SYSTEM	12	0	2	1	1	3	1	1
SÍNDROME DE MUERTE SÚBITA INFANTIL								
SUDDEN INFANT DEATH SYNDROME	9	0	0	0	0	1	3	4
NEUMONÍA CONGÉNITA								
CONGENITAL PNEUMONIA	7	0	1	0	0	2	3	1
INFLUENZA Y NEUMONÍA								
INFLUENZA AND PNEUMONIA	7	0	0	2	0	1	1	3
DIFICULTAD RESPIRATORIA DEL RECIÉN NACIDO								
RESPIRATORY DISTRESS OF NEWBORN	6	0	3	0	1	1	1	0
ATELECTASIA								
ATELECTASIS	5	0	1	0	0	1	2	0
DEPLECIÓN DEL VOLUMEN, TRASTORNOS DE LÍQUIDOS,								
ELECTROLITOS Y EQUILIBRIO DE ÁCIDO BÁSICO								
VOLUME DEPLETION, DISORDERS OF FLUID, ELECTROLYTE								
AND ACID-BASE BALANCE	5	0	4	0	1	0	0	0
OTRAS CAUSAS								
OTHER CAUSES	101	0	20	12	9	13	24	20

Tabla 64 - MORTALIDAD INFANTIL POR CAUSAS Y PESO AL NACER
Table 64 - INFANT MORTALITY BY CAUSES AND BIRTH WEIGHT
PUERTO RICO, 2006

Página 2 de 2

CAUSAS CAUSES	PESO AL NACER - BIRTH WEIGHT				
	7 LBS-12 OZ 8 LBS-13 OZ	8 LBS-14 OZ 9 LBS-14 OZ	9 LBS-15 OZ 11 LBS	11 LBS-1 OZ Y MÁS	NO ESPECIFICADO
TODAS LAS CAUSAS					
ALL CAUSES	9	1	0	0	5
DURACIÓN CORTA DE LA GESTACIÓN Y BAJO PESO AL NACER					
DISORDER RELATED TO SHORT GESTATION AND LOW BIRTH WEIGHT	0	1	0	0	2
MALFORMACIONES CONGÉNITAS, DEFORMIDADES Y ANOMALÍAS CROMOSÓMICAS					
CONGENITAL MALFORMATIONS, DEFORMATIONS AND CHROMOSOMAL ABNORMALITIES	2	0	0	0	0
SEPTICEMIA					
SEPTICEMIA	1	0	0	0	0
SEPSIS BACTERIANA DEL RECIÉN NACIDO					
BACTERIAL SEPSIS OF NEWBORN	1	0	0	0	0
ENFERMEDADES DEL SISTEMA CIRCULATORIO					
DISEASES OF THE CIRCULATORY SYSTEM	1	0	0	0	2
SÍNDROME DE MUERTE SÚBITA INFANTIL					
SUDDEN INFANT DEATH SYNDROME	1	0	0	0	0
NEUMONÍA CONGÉNITA					
CONGENITAL PNEUMONIA	0	0	0	0	0
INFLUENZA Y NEUMONÍA					
INFLUENZA AND PNEUMONIA	0	0	0	0	0
DIFICULTAD RESPIRATORIA DEL RECIÉN NACIDO					
RESPIRATORY DISTRESS OF NEWBORN	0	0	0	0	0
ATELECTASIA					
ATELECTASIS	0	0	0	0	1
DEPLECIÓN DEL VOLUMEN, TRASTORNOS DE LÍQUIDOS, ELECTROLITOS Y EQUILIBRIO DE ÁCIDO BÁSICO					
VOLUME DEPLETION, DISORDERS OF FLUID, ELECTROLYTE AND ACID-BASE BALANCE	0	0	0	0	0
OTRAS CAUSAS					
OTHER CAUSES	3	0	0	0	0

FUENTE: DEPARTAMENTO DE SALUD, SECRETARÍA AUXILIAR DE PLANIFICACIÓN Y DESARROLLO, DIVISIÓN DE ANÁLISIS ESTADÍSTICO, SAN JUAN, PUERTO RICO

SOURCE: DEPARTMENT OF HEALTH, AUXILIARY SECRETARIAT FOR PLANNING AND DEVELOPMENT, DIVISION OF STATISTICAL ANALYSIS, SAN JUAN, PUERTO RICO

Tabla 65 - MORTALIDAD INFANTIL POR SEXO, PESO AL NACER Y EDAD DE LA MADRE

Table 65 - INFANT MORTALITY BY SEX, BIRTH WEIGHT AND MOTHER'S AGE

PUERTO RICO, 2006

Página 1 de 3

EDAD DE LA MADRE MOTHER'S AGE	PESO AL NACER - BIRTH WEIGHT											
	TOTAL			MENOS DE 1 LB			1 LB - 2LBS 3 OZ			2 LBS 4 OZ - 3 LBS 4 OZ		
	TOTAL	NIÑOS BOYS	NIÑAS GIRLS	TOTAL	NIÑOS BOYS	NIÑAS GIRLS	TOTAL	NIÑOS BOYS	NIÑAS GIRLS	TOTAL	NIÑOS BOYS	NIÑAS GIRLS
TOTAL	442	260	182	8	2	6	188	108	80	48	31	17
MENOS DE 12 AÑOS	-	-	-	-	-	-	-	-	-	-	-	-
12	-	-	-	-	-	-	-	-	-	-	-	-
13	-	-	-	-	-	-	-	-	-	-	-	-
14	1	-	1	-	-	-	1	-	1	-	-	-
15	6	5	1	-	-	-	6	5	1	-	-	-
16	11	5	6	3	1	2	2	1	1	-	-	-
17	24	17	7	-	-	-	13	9	4	1	1	-
18	20	11	9	1	-	1	10	4	6	2	2	-
19	27	16	11	-	-	-	8	3	5	2	2	-
20 - 24	138	89	49	4	1	3	50	36	14	19	12	7
25 - 29	90	46	44	-	-	-	40	19	21	7	4	3
30 - 34	59	38	21	-	-	-	29	17	12	8	5	3
35 - 39	40	20	20	-	-	-	16	8	8	5	4	1
40 - 44	10	3	7	-	-	-	5	2	3	2	-	2
45 - 49	3	3	-	-	-	-	-	-	-	1	1	-
50 - 54	-	-	-	-	-	-	-	-	-	-	-	-
55 +	-	-	-	-	-	-	-	-	-	-	-	-
NO ESPECIFICADA	13	7	6	-	-	-	8	4	4	1	-	1

Tabla 65 - MORTALIDAD INFANTIL POR SEXO, PESO AL NACER Y EDAD DE LA MADRE
Table 65 - INFANT MORTALITY BY SEX, BIRTH WEIGHT AND MOTHER'S AGE
PUERTO RICO, 2006

Página 2 de 3

EDAD DE LA MADRE MOTHER'S AGE	PESO AL NACER - BIRTH WEIGHT											
	3 LBS 5 OZ - 4 LBS 6 OZ			4 LBS 7 OZ - 5 LBS 8 OZ			5 LBS 9 OZ - 6 LBS 9 OZ			6 LBS 10 OZ - 7 LBS 11 OZ		
	TOTAL	NIÑOS BOYS	NIÑAS GIRLS	TOTAL	NIÑOS BOYS	NIÑAS GIRLS	TOTAL	NIÑOS BOYS	NIÑAS GIRLS	TOTAL	NIÑOS BOYS	NIÑAS GIRLS
TOTAL	32	23	9	49	26	23	56	37	19	46	23	23
MENOS DE 12 AÑOS	-	-	-	-	-	-	-	-	-	-	-	-
12	-	-	-	-	-	-	-	-	-	-	-	-
13	-	-	-	-	-	-	-	-	-	-	-	-
14	-	-	-	-	-	-	-	-	-	-	-	-
15	-	-	-	-	-	-	-	-	-	-	-	-
16	2	1	1	1	1	-	1	1	-	-	-	-
17	1	1	-	2	2	-	4	3	1	3	1	2
18	1	1	-	3	2	1	2	2	-	1	-	1
19	3	2	1	6	3	3	7	5	2	1	1	-
20 - 24	7	5	2	16	7	9	19	14	5	18	10	8
25 - 29	6	5	1	8	5	3	14	6	8	11	5	6
30 - 34	6	5	1	6	3	3	5	4	1	4	3	1
35 - 39	3	-	3	5	2	3	4	2	2	6	3	3
40 - 44	1	1	-	-	-	-	-	-	-	2	-	2
45 - 49	2	2	-	-	-	-	-	-	-	-	-	-
50 - 54	-	-	-	-	-	-	-	-	-	-	-	-
55 +	-	-	-	-	-	-	-	-	-	-	-	-
NO ESPECIFICADA	-	-	-	2	1	1	-	-	-	-	-	-

Tabla 65 - MORTALIDAD INFANTIL POR SEXO, PESO AL NACER Y EDAD DE LA MADRE
Table 65 - INFANT MORTALITY BY SEX, BIRTH WEIGHT AND MOTHER'S AGE
PUERTO RICO, 2006

Página 3 de 3

EDAD DE LA MADRE MOTHER'S AGE	PESO AL NACER - BIRTH WEIGHT														
	7 LBS 12 OZ - 8 LBS 13 OZ			8 LBS 14 OZ - 9 LBS 14 OZ			9 LBS 15 OZ - 11 LBS			11 LBS 1 OZ Y MÁS			NO ESPECIFICADO-UNSPECIFIED		
	TOTAL	NIÑOS BOYS	NIÑAS GIRLS	TOTAL	NIÑOS BOYS	NIÑAS GIRLS	TOTAL	NIÑOS BOYS	NIÑAS GIRLS	TOTAL	NIÑOS BOYS	NIÑAS GIRLS	TOTAL	NIÑOS BOYS	NIÑAS GIRLS
TOTAL	9	7	2	1	-	1	-	-	-	-	-	-	5	3	2
MENOS DE 12 AÑOS	-	-	-	-	-	-	-	-	-	-	-	-	-	-	-
12	-	-	-	-	-	-	-	-	-	-	-	-	-	-	-
13	-	-	-	-	-	-	-	-	-	-	-	-	-	-	-
14	-	-	-	-	-	-	-	-	-	-	-	-	-	-	-
15	-	-	-	-	-	-	-	-	-	-	-	-	-	-	-
16	1	-	1	-	-	-	-	-	-	-	-	-	1	-	1
17	-	-	-	-	-	-	-	-	-	-	-	-	-	-	-
18	-	-	-	-	-	-	-	-	-	-	-	-	-	-	-
19	-	-	-	-	-	-	-	-	-	-	-	-	-	-	-
20 - 24	4	3	1	-	-	-	-	-	-	-	-	-	1	1	-
25 - 29	2	2	-	1	-	1	-	-	-	-	-	-	1	-	1
30 - 34	1	1	-	-	-	-	-	-	-	-	-	-	-	-	-
35 - 39	1	1	-	-	-	-	-	-	-	-	-	-	-	-	-
40 - 44	-	-	-	-	-	-	-	-	-	-	-	-	-	-	-
45 - 49	-	-	-	-	-	-	-	-	-	-	-	-	-	-	-
50 - 54	-	-	-	-	-	-	-	-	-	-	-	-	-	-	-
55 +	-	-	-	-	-	-	-	-	-	-	-	-	-	-	-
NO ESPECIFICADA	-	-	-	-	-	-	-	-	-	-	-	-	2	2	-

FUENTE: DEPARTAMENTO DE SALUD, SECRETARÍA AUXILIAR DE PLANIFICACIÓN Y DESARROLLO, DIVISIÓN DE ANÁLISIS ESTADÍSTICO, SAN JUAN, PUERTO RICO
 SOURCE: DEPARTMENT OF HEALTH, AUXILIARY SECRETARIAT FOR PLANNING AND DEVELOPMENT, DIVISION OF STATISTICAL ANALYSIS, SAN JUAN, PUERTO RICO

Tabla 66 - MORTALIDAD INFANTIL POR PERÍODO DE GESTACIÓN Y PESO AL NACER
Table 66 - INFANT MORTALITY BY GESTATION AND BIRTH WEIGHT
PUERTO RICO, 2006

PESO AL NACER BIRTH WEIGHT	PERÍODO DE GESTACIÓN - GESTATIONAL PERIOD									
	TOTAL	<20 Semanas/ Weeks	20-27 Semanas/ Weeks	28 Semanas/ Weeks	29-31 Semanas/ Weeks	32-35 Semanas/ Weeks	36 Semanas/ Weeks	37-39 Semanas/ Weeks	40 o Más Semanas/ Weeks	NO ESPEC. UNSPEC.
TOTAL	442	2	181	15	38	49	32	105	17	3
MENOS DE 1 LIBRA										
LESS THAN 1 POUND	8	-	7	-	1	-	-	-	-	-
1 LB. - 2LBS. 3 OZ.	188	2	151	8	10	8	4	3	1	1
2 LBS. 4 OZ. - 3 LBS. 4 OZ.	48	-	15	7	19	3	2	2	-	-
3 LBS. 5 OZ. - 4 LBS 6. OZ.	32	-	3	-	6	13	6	4	-	-
4 LBS. 7 OZ. - 5 LBS. 8 OZ.	49	-	3	-	1	18	8	18	1	-
5 LBS. 9 OZ. - 6 LBS. 9 OZ.	56	-	-	-	-	3	8	40	5	-
6 LBS. 10 OZ. - 7 LBS. 11 OZ.	46	-	-	-	1	3	3	32	7	-
7 LBS. 12 OZ. - 8 LBS. 13 OZ.	9	-	-	-	-	1	-	5	3	-
8 LBS. 14 OZ. - 9 LBS. 14 OZ.	1	-	-	-	-	-	1	-	-	-
9 LBS. 15 OZ. - 11 LBS.	-	-	-	-	-	-	-	-	-	-
11 LBS. 1 OZ. Y MÁS										
MORE THAN 11 POUNDS	-	-	-	-	-	-	-	-	-	-
NO ESPEC. - UNSPEC.	5	-	2	-	-	-	-	1	-	2

FUENTE: DEPARTAMENTO DE SALUD, SECRETARÍA AUXILIAR DE PLANIFICACIÓN Y DESARROLLO, DIVISIÓN DE ANÁLISIS ESTADÍSTICO, SAN JUAN, PUERTO RICO

SOURCE: DEPARTMENT OF HEALTH, AUXILIARY SECRETARIAT FOR PLANNING AND DEVELOPMENT, DIVISION OF STATISTICAL ANALYSIS, SAN JUAN, PUERTO RICO

**Mortalidad
Fetal y Materna**



Tabla 67 - MUERTES FETALES POR MES Y SEXO
Table 67 - FETAL DEATHS BY MONTH AND SEX
PUERTO RICO, 2006

MES MONTH	2006			2005			2004		
	TOTAL	NIÑOS BOYS	NIÑAS GIRLS	TOTAL	NIÑOS BOYS	NIÑAS GIRLS	TOTAL	NIÑOS BOYS	NIÑAS GIRLS
TOTAL	493	264	229	*548	283	264	*537	285	250
ENERO - JANUARY	35	21	14	47	35	12	42	22	20
FEBRERO - FEBRUARY	31	15	16	43	20	23	*39	20	18
MARZO-MARCH	48	23	25	54	29	25	*38	21	16
ABRIL - APRIL	42	26	16	43	24	19	38	20	18
MAYO - MAY	51	24	27	51	28	23	46	27	19
JUNIO - JUNE	44	19	25	47	22	25	44	25	19
JULIO - JULY	46	24	22	55	27	28	59	36	23
AGOSTO - AUGUST	54	27	27	56	28	28	63	31	32
SEPTIEMBRE - SEPTEMBER	35	18	17	50	23	27	45	25	20
OCTUBRE - OCTOBER	45	29	16	*36	13	22	46	23	23
NOVIEMBRE - NOVEMBER	28	17	11	31	14	17	35	14	21
DICIEMBRE - DECEMBER	34	21	13	35	20	15	42	21	21

*TOTAL INCLUYE SEXO NO ESPECIFICADO - TOTAL INCLUDES UNSPECIFIED SEX

FUENTE: DEPARTAMENTO DE SALUD, SECRETARÍA AUXILIAR DE PLANIFICACIÓN Y DESARROLLO, DIVISIÓN DE ANÁLISIS ESTADÍSTICO, SAN JUAN, PUERTO RICO

SOURCE: DEPARTMENT OF HEALTH, AUXILIARY SECRETARIAT FOR PLANNING AND DEVELOPMENT, DIVISION OF STATISTICAL ANALYSIS, SAN JUAN, PUERTO RICO

Tabla 68 - MUERTES FETALES POR EDAD DE LA MADRE Y MULTIPLICIDAD DEL PARTO
Table 68 - FETAL DEATHS BY AGE OF MOTHER AND MULTIPLICITY OF BIRTHS
PUERTO RICO, 2006

EDAD DE LA MADRE MOTHER'S AGE	MULTIPLICIDAD DEL PARTO - MULTIPLICITY OF BIRTHS					
	TOTAL	SENCILLO SINGLE	DOBLE TWIN	TRIPLE TRIPLE	CUADRUPLE O MÁS QUADRUPLE OR MORE	NO ESPEC. UNSPEC.
T O T A L E S	493	445	48	-	-	-
MENOR DE 12 AÑOS						
UNDER 12 YEARS	-	-	-	-	-	-
12	-	-	-	-	-	-
13	-	-	-	-	-	-
14	2	2	-	-	-	-
15	7	7	-	-	-	-
16	19	19	-	-	-	-
17	23	22	1	-	-	-
18	21	21	-	-	-	-
19	21	18	3	-	-	-
20 - 24	125	106	19	-	-	-
25 - 29	130	121	9	-	-	-
30 - 34	73	60	13	-	-	-
35 - 39	49	46	3	-	-	-
40 - 44	13	13	-	-	-	-
45 - 49	-	-	-	-	-	-
50 - 54	-	-	-	-	-	-
55 +	-	-	-	-	-	-
EDAD NO ESPECIFICADA						
UNSPECIFIED AGE	10	10	-	-	-	-

FUENTE: DEPARTAMENTO DE SALUD, SECRETARÍA AUXILIAR DE PLANIFICACIÓN Y DESARROLLO, DIVISIÓN DE ANÁLISIS ESTADÍSTICO, SAN JUAN, PUERTO RICO
 SOURCE: DEPARTMENT OF HEALTH, AUXILIARY SECRETARIAT FOR PLANNING AND DEVELOPMENT, DIVISION OF STATISTICAL ANALYSIS, SAN JUAN, PUERTO RICO

Tabla 69 - MUERTES FETALES POR CAUSA Y PESO DEL FETO
Table 69 - FETAL DEATHS BY CAUSE AND WEIGHT OF FETUS
PUERTO RICO, 2006

Página 1 de 2

CAUSAS CAUSES	TOTAL	< 1 LB	1 LB 2 LBS-3 OZ	2 LBS-4 OZ 3 LBS-4 OZ	3 LBS-5 OZ 4 LBS-6 OZ	4 LBS-7 OZ 5 LBS-8 OZ	5 LBS-9 OZ 6 LBS-9 OZ
TODAS LAS CAUSAS							
All CAUSES	493	112	205	36	33	28	31
Muerte fetal de causa no especificada Fetal death of unspecified cause (P95)	136	35	52	11	10	6	6
Gestación corta y bajo peso al nacer, no clasificados en otra parte Short gestation and low birth weight, not elsewhere classified (P07)	120	37	76	2	3	-	-
Feto afectado por complicaciones maternas durante el embarazo Fetus affected by maternal complications of pregnancy (P01)	94	21	32	9	7	7	7
Feto afectado por complicaciones de la placenta, cordón umbilical y de las membranas Fetus affected by complications of placenta, cord and membranes (P02)	74	9	19	6	6	11	12
Malformaciones congénitas, deformidades y anomalías cromosómicas Congenital malformations, deformations and chromosomal abnormalities (Q00-Q99)	22	3	13	3	1	1	-
Hipoxia intrauterina y asfixia del nacimiento Intrauterine hypoxia and birth asphyxia (P20-P21)	19	2	3	3	1	2	5
Feto afectado por condiciones de la madre NO relacionadas con este embarazo Fetus affected by maternal conditions that may be unrelated to present pregnancy (P00)	7	2	4	-	1	-	-
Traumatismo del nacimiento Birth trauma (P10-P15)	5	-	1	1	-	-	1
Síndrome del recién nacido de madre diabética o con diabetes gestacional y diabetes mellitus neonatal Syndrome of infant of diabetic mother and neonatal DM (P700-P702)	4	1	-	-	1	1	-
Feto afectado por complicaciones del parto Fetus affected by other complications of labor and delivery (P03)	1	-	1	-	-	-	-
Todas las demás causas All other causes	11	2	4	1	3	-	-

Tabla 69 - MUERTES FETALES POR CAUSA Y PESO DEL FETO
Table 69 - FETAL DEATHS BY CAUSE AND WEIGHT OF FETUS
PUERTO RICO, 2006

Página 2 de 2

CAUSAS CAUSES	6 LBS-10 OZ 7 LBS-11 OZ	7 LBS-12 OZ 8 LBS-13 OZ	8 LBS-14 OZ 9 LBS-14 OZ	9 LBS-15 OZ 11 LBS	11 LBS-1 OZ Y MÁS	NO ESPEC.
TODAS LAS CAUSAS						
All CAUSES	21	2	4	1	1	19
Muerte fetal de causa no especificada						
Fetal death of unspecified cause (P95)	8	-	4	-	-	4
Gestación corta y bajo peso al nacer, no clasificados en otra parte						
Short gestation and low birth weight, not elsewhere classified (P07)	-	-	-	-	-	2
Feto afectado por complicaciones maternas durante el embarazo						
Fetus affected by maternal complications of pregnancy (P01)	3	2	-	-	1	5
Feto afectado por complicaciones de la placenta, cordón umbilical y de las membranas						
Fetus affected by complications of placenta, cord and membranes (P02)	8	-	-	-	-	3
Malformaciones congénitas, deformidades y anomalías cromosómicas						
Congenital malformations, deformations and chromosomal abnormalities (Q00-Q99)	-	-	-	-	-	1
Hipoxia intrauterina y asfixia del nacimiento						
Intrauterine hypoxia and birth asphyxia (P20-P21)	1	-	-	-	-	2
Feto afectado por condiciones de la madre NO relacionadas con este embarazo						
Fetus affected by maternal conditions that may be unrelated to present pregnancy (P00)	-	-	-	-	-	-
Traumatismo del nacimiento						
Birth trauma (P10-P15)	-	-	-	1	-	1
Síndrome del recién nacido de madre diabética o con diabetes gestacional y diabetes mellitus neonatal						
Syndrom of infant of diabetic mother and neonatal DM (P700-P702)	1	-	-	-	-	-
Feto afectado por complicaciones del parto						
Fetus affected by other complications of labor and delivery (P03)	-	-	-	-	-	-
Todas las demás causas						
ALL OTHER CAUSES	-	-	-	-	-	1

FUENTE: DEPARTAMENTO DE SALUD, SECRETARÍA AUXILIAR DE PLANIFICACIÓN Y DESARROLLO, DIVISIÓN DE ANÁLISIS ESTADÍSTICO, SAN JUAN, PUERTO RICO

SOURCE: DEPARTMENT OF HEALTH, AUXILIARY SECRETARIAT FOR PLANNING AND DEVELOPMENT, DIVISION OF STATISTICAL ANALYSIS, SAN JUAN, PUERTO RICO

Tabla 70 - MUERTES FETALES POR PERÍODO DE GESTACIÓN Y PESO DEL FETO
Table 70 - FETAL DEATHS BY PERIOD OF GESTATION AND WEIGHT OF FETUS
PUERTO RICO, 2006

PESO DEL FETO WEIGHT OF FETUS	TOTAL	20-27 SEMANAS WEEKS	28 SEMANAS WEEKS	29-31 SEMANAS WEEKS	32-35 SEMANAS WEEKS	36 SEMANAS WEEKS	37-39 SEMANAS WEEKS	40 ó más SEMANAS WEEKS	NO ESPEC. UNSPEC.
T O T A L	493	284	13	47	69	24	43	9	4
MENOS DE 1 LB									
LESS THAN 1 POUND	112	100	1	5	5	-	1	-	-
1 LB - 2 LBS 3 OZ	205	167	7	18	11	-	2	-	-
2 LBS 4 OZ - 3 LBS 4 OZ	36	6	4	10	12	1	1	2	-
3 LBS 5 OZ - 4 LBS 6 OZ	33	3	-	8	14	5	3	-	-
4 LBS 7 OZ - 5 LBS 8 OZ	28	1	-	3	13	7	4	-	-
5 LBS 9 OZ - 6 LBS 9 OZ	31	-	-	1	5	6	15	4	-
6 LBS 10 OZ - 7 LBS 11 OZ	21	-	-	-	3	3	12	3	-
7 LBS 12 OZ - 8 LBS 13 OZ	2	-	-	-	-	-	2	-	-
8 LBS 14 OZ - 9 LBS 14 OZ	4	-	-	-	1	1	2	-	-
9 LBS 15 OZ-11 LBS	1	-	-	-	-	1	-	-	-
11 LBS 1 OZ- Y MÁS									
MORE THAN 11 POUNDS	1	-	-	-	-	-	1	-	-
PESO NO ESPECIFICADO									
UNSPECIFIED WEIGHT	19	7	1	2	5	-	-	-	4

FUENTE: DEPARTAMENTO DE SALUD, SECRETARÍA AUXILIAR DE PLANIFICACIÓN Y DESARROLLO, DIVISIÓN DE ANÁLISIS ESTADÍSTICO, SAN JUAN, PUERTO RICO
 SOURCE: DEPARTMENT OF HEALTH, AUXILIARY SECRETARIAT FOR PLANNING AND DEVELOPMENT, DIVISION OF STATISTICAL ANALYSIS, SAN JUAN, PUERTO RICO

Tabla 71 - MUERTES FETALES POR MÉTODO DEL PARTO Y MES EN QUE COMENZÓ EL CUIDADO PRENATAL
Table 71 - FETAL DEATHS BY METHOD OF DELIVERY AND MONTH PRENATAL CARE BEGAN
PUERTO RICO, 2006

MES EN QUE COMENZÓ EL CUIDADO PRENATAL MONTH PRENATAL CARE BEGAN	MÉTODO DEL PARTO - METHOD OF DELIVERY				
	TOTAL	VAGINAL - VAGINAL		CESÁREA - CAESAREAN	
		NÚMERO	%	NÚMERO	%
TOTAL	493	395	80.1	98	19.9
NO TUVO - NONE	7	7	100.0	-	-
1ER MES - 1ST MONTH	59	51	86.4	8	13.6
2DO MES - 2ND MONTH	155	122	78.7	33	21.3
3ER MES - 3RD MONTH	78	56	71.8	22	28.2
4TO MES - 4TH MONTH	39	28	71.8	11	28.2
5TO MES - 5TH MONTH	20	15	75.0	5	25.0
6TO MES - 6TH MONTH	22	16	72.7	6	27.3
7MO MES - 7TH MONTH	26	24	92.3	2	7.7
8VO MES - 8TH MONTH	20	19	95.0	1	5.0
9NO MES - 9TH MONTH	11	9	81.8	2	18.2
NO ESPECIFICADO - UNSPECIFIED	56	48	85.7	8	14.3

FUENTE: DEPARTAMENTO DE SALUD, SECRETARÍA AUXILIAR DE PLANIFICACIÓN Y DESARROLLO, DIVISIÓN DE ANÁLISIS ESTADÍSTICO, SAN JUAN, PUERTO RICO
 SOURCE: DEPARTMENT OF HEALTH, AUXILIARY SECRETARIAT FOR PLANNING AND DEVELOPMENT, DIVISION OF STATISTICAL ANALYSIS, SAN JUAN, PUERTO RICO

Gráfica 15: MUERTES FETALES POR MÉTODO DE PARTO Y MES EN QUE COMENZÓ EL CUIDADO PRENATAL
Chart 5: FETAL DEATHS BY METHOD OF DELIVERY AND MONTH PRENATAL CARE BEGAN
PUERTO RICO, 2006

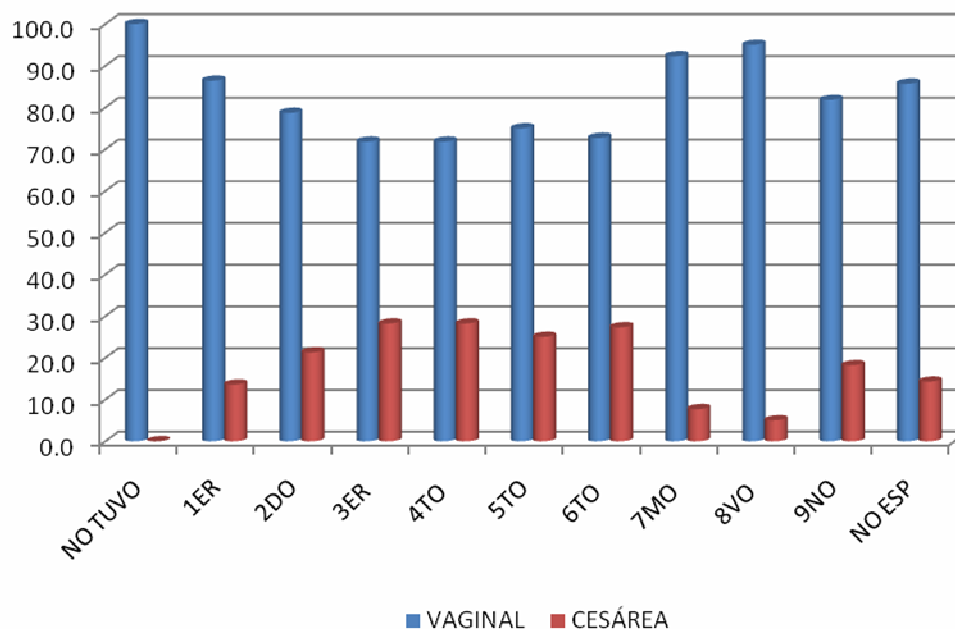

FUENTE: DEPARTAMENTO DE SALUD, SECRETARÍA AUXILIAR DE PLANIFICACIÓN Y DESARROLLO, DIVISIÓN DE ANÁLISIS ESTADÍSTICO, SAN JUAN, PUERTO RICO.
 SOURCE: DEPARTMENT OF HEALTH, AUXILIARY SECRETARIAT FOR PLANNING AND DEVELOPMENT, DIVISION OF STATISTICAL ANALYSIS, SAN JUAN, PUERTO RICO.

Tabla 72 - MUERTES FETALES POR FACTORES MÉDICOS DE RIESGO EN ESTE EMBARAZO Y EDAD DE LA MADRE
Table 72 - FETAL DEATHS BY MEDICAL RISK FACTORS DURING THIS PREGNANCY AND AGE OF MOTHER
PUERTO RICO, 2006

FACTORES MÉDICOS DE RIESGO MEDICAL RISK FACTORS	EDAD DE LA MADRE - AGE OF MOTHER									EDAD DESC. UNSPEC.
	TOTAL	< 15	15-19	20-24	25-29	30-34	35-39	40-44	45 +	
TOTAL DE MUERTES FETALES	493	2	91	125	130	73	49	13	-	10
TOTAL OF FETAL DEATHS										
MADRES SIN RIESGO - WITHOUT RISK	365	2	76	104	81	49	32	12	-	9
MADRES CON RIESGO - WITH RISK	128	-	15	21	49	24	17	1	-	1
RIESGOS - RISKS FACTORS	150	-	17	24	53	30	24	1	-	1
ANEMIA (HCT < 30 / HGB < 10)	5	-	3	1	-	1	-	-	-	-
HIPERTENSIÓN ASOCIADA CON EMBARAZO	10	-	-	3	4	2	1	-	-	-
HYPERTENSION PREGNANCY ASSOCIATED										
DIABETES	23	-	2	3	5	5	8	-	-	-
HIPERTENSIÓN CRÓNICA	14	-	-	-	4	6	3	-	-	1
CHRONIC HYPERTENSION										
ENFERMEDAD CARDÍACA	1	-	-	-	1	-	-	-	-	-
CARDIAC DISEASE										
ENFERMEDAD DEL PULMÓN	1	-	-	-	1	-	-	-	-	-
ACUTE OR CHRONIC LUNG DISEASE										
SENSIBILIZACIÓN AL FACTOR RH	3	-	-	1	2	-	-	-	-	-
RH SENSITIZATION										
HEMORRAGIA UTERINA	1	-	-	-	1	-	-	-	-	-
UTERINE BLEEDING										
HIDRAMNIOS / OLIGOHDAMNIOS	6	-	1	2	2	-	1	-	-	-
CERVIX INCOMPETENTE	33	-	6	5	11	8	3	-	-	-
INCOMPETENT CERVIX										
ECLAMPSIA	2	-	-	-	2	-	-	-	-	-
TODAS LAS DEMÁS - OTHERS	51	-	5	9	20	8	8	1	-	-

FUENTE: DEPARTAMENTO DE SALUD, SECRETARÍA AUXILIAR DE PLANIFICACIÓN Y DESARROLLO, DIVISIÓN DE ANÁLISIS ESTADÍSTICO, SAN JUAN, PUERTO RICO

SOURCE: DEPARTMENT OF HEALTH, AUXILIARY SECRETARIAT FOR PLANNING AND DEVELOPMENT, DIVISION OF STATISTICAL ANALYSIS, SAN JUAN, PUERTO RICO

Tabla 73 - MUERTES FETALES POR MUNICIPIO DE OCURRENCIA, MUNICIPIO DE RESIDENCIA Y TASA
Table 73 - FETAL DEATHS BY MUNICIPALITY OF OCCURRENCE, MUNICIPALITY OF RESIDENCE AND RATE
PUERTO RICO, 2006

Pág. 1 de 2

MUNICIPIO MUNICIPALITY	OCURRENCIA OCCURRENCE		RESIDENCIA RESIDENCE	
	NÚMERO NUMBER	TASA ^{1/} RATE ^{1/}	NÚMERO NUMBER	TASA ^{1/} RATE ^{1/}
TOTAL	493	10.0	493	10.0
REGIÓN ARECIBO	69	11.7	72	12.2
ÁREA DE ARECIBO	33	10.2	44	13.5
ARECIBO	30	24.9	17	14.3
CAMUY	1	2.2	8	17.6
HATILLO	-	-	4	7.9
LARES	2	5.3	4	10.6
QUEBRADILLAS	-	-	4	12.4
UTUADO	-	-	7	17.4
ÁREA DE MANATÍ	36	13.5	28	10.6
BARCELONETA	-	-	1	3.1
CIALES	-	-	4	16.2
FLORIDA	-	-	-	-
MANATÍ	36	59.7	12	20.7
MOROVIS	-	-	3	6.3
VEGA BAJA	-	-	8	9.3
REGIÓN BAYAMÓN	50	6.0	85	10.2
ÁREA BARRANQUITAS	2	1.0	20	9.8
BARRANQUITAS	1	2.4	8	18.8
COMERÍO	-	-	3	11.0
COROZAL	1	1.9	7	12.9
NARANJITO	-	-	1	2.3
OROCOVIS	-	-	1	2.8
ÁREA DE BAYAMÓN	48	11.7	40	9.8
BAYAMÓN	48	18.3	29	11.1
TOA ALTA	-	-	8	8.5
VEGA ALTA	-	-	3	5.6
ÁREA DE CATAÑO	-	-	25	11.3
CATAÑO	-	-	8	20.7
DORADO	-	-	5	8.4
TOA BAJA	-	-	12	9.8
REGIÓN DE CAGUAS	55	7.0	67	8.5
ÁREA DE CAGUAS	31	7.8	32	8.1
AGUAS BUENAS	-	-	4	10.6
CAGUAS	31	15.9	11	5.7
GURABO	-	-	6	10.3
JUNCOS	-	-	7	12.7
SAN LORENZO	-	-	4	7.6
ÁREA DE CAYEY	12	7.6	14	8.9
AIBONITO	4	11.7	1	2.9
CAYEY	8	12.5	6	9.4
CIDRA	-	-	7	11.6
ÁREA DE HUMACAO	12	5.2	21	9.1
HUMACAO	12	16.1	8	10.8
LAS PIEDRAS	-	-	3	6.2
MAUNABO	-	-	1	6.2
NAGUABO	-	-	5	12.6
YABUCOA	-	-	4	7.7
REGIÓN MAYAGÜEZ	32	8.7	28	7.6
ÁREA DE MAYAGÜEZ	25	9.5	24	9.1
AÑASCO	-	-	5	13.6
CABO ROJO	1	1.7	7	11.6
HORMIGUEROS	-	-	1	5.5
LAS MARÍAS	-	-	-	-

Tabla 73 - MUERTES FETALES POR MUNICIPIO DE OCURRENCIA, MUNICIPIO DE RESIDENCIA Y TASA
Table 73 - FETAL DEATHS BY MUNICIPALITY OF OCCURRENCE, MUNICIPALITY OF RESIDENCE AND RATE
PUERTO RICO, 2006

Pág. 2 de 2

MUNICIPIO MUNICIPALITY	OCURRENCIA OCCURRENCE		RESIDENCIA RESIDENCE	
	NÚMERO NUMBER	TASA ^{1/} RATE ^{1/}	NÚMERO NUMBER	TASA ^{1/} RATE ^{1/}
MARICAO	-	-	1	10.4
MAYAGÜEZ	24	22.4	9	8.5
RINCÓN	-	-	1	5.0
ÁREA DE SAN GERMÁN	7	6.6	4	3.8
LAJAS	-	-	-	-
SABANA GRANDE	-	-	3	9.9
SAN GERMÁN	7	16.1	1	2.3
SUB REGIÓN AGUADILLA	12	4.1	20	6.8
AGUADA	-	-	2	3.9
AGUADILLA	4	5.4	4	5.4
ISABELA	-	-	4	7.1
MOCA	8	14.0	9	15.8
SAN SEBASTIÁN	-	-	1	1.9
REGIÓN PONCE	83	10.3	89	11.0
ÁREA DE GUAYAMA	11	6.9	19	11.8
ARROYO	1	3.6	3	10.7
GUAYAMA	10	16.6	9	14.9
PATILLAS	-	-	3	12.2
SALINAS	-	-	4	8.4
ÁREA DE PONCE	65	13.2	53	10.8
ADJUNTAS	-	-	9	34.4
COAMO	-	-	4	7.4
JAYUYA	-	-	-	-
JUANA DÍAZ	-	-	4	5.9
PONCE	65	26.6	26	10.8
SANTA ISABEL	-	-	5	14.2
VILLALBA	-	-	5	11.9
ÁREA DE YAUCO	7	4.5	17	10.9
GUÁNICA	-	-	2	7.9
GUAYANILLA	-	-	3	9.0
PEÑUELAS	-	-	4	11.0
YAUCO	7	11.5	8	13.1
REGIÓN METROPOLITANA	183	17.3	101	9.6
ÁREA DE CAROLINA	8	1.9	41	9.6
CANÓVANAS	-	-	6	7.9
CAROLINA	8	3.6	21	9.5
LOÍZA	-	-	3	8.0
TRUJILLO ALTO	-	-	11	12.0
ÁREA DE SAN JUAN	175	27.5	60	9.6
GUAYNABO	-	-	11	9.3
SAN JUAN	175	33.6	49	9.7
SUB REGIÓN FAJARDO	9	5.0	16	8.8
CEIBA	-	-	1	6.5
CULEBRA	-	-	-	-
FAJARDO	9	16.9	2	3.8
LUQUILLO	-	-	3	11.1
RÍO GRANDE	-	-	9	12.8
VIEQUES	-	-	1	6.9
P R NO ESPECIFICADO	-	-	-	-
NO RESIDENTE	-	-	3	20.7
DESCONOCIDOS	-	-	12	666.7

1/ TASAS POR 1,000 NACIDOS VIVOS - RATES PER 1,000 LIVE BIRTHS.

FUENTE: DEPARTAMENTO DE SALUD, SECRETARÍA AUXILIAR DE PLANIFICACIÓN Y DESARROLLO, DIVISIÓN DE ANÁLISIS ESTADÍSTICO, SAN JUAN, PUERTO RICO

SOURCE: DEPARTMENT OF HEALTH, AUXILIARY SECRETARIAT FOR PLANNING AND DEVELOPMENT, DIVISION OF STATISTICAL ANALYSIS, SAN JUAN, PUERTO RICO

Gráfica 16 - TASA* DE MORTALIDAD MATERNA POR AÑO
Chart 16 - MATERNAL MORTALITY RATES* BY YEAR
PUERTO RICO, 1967 - 2006

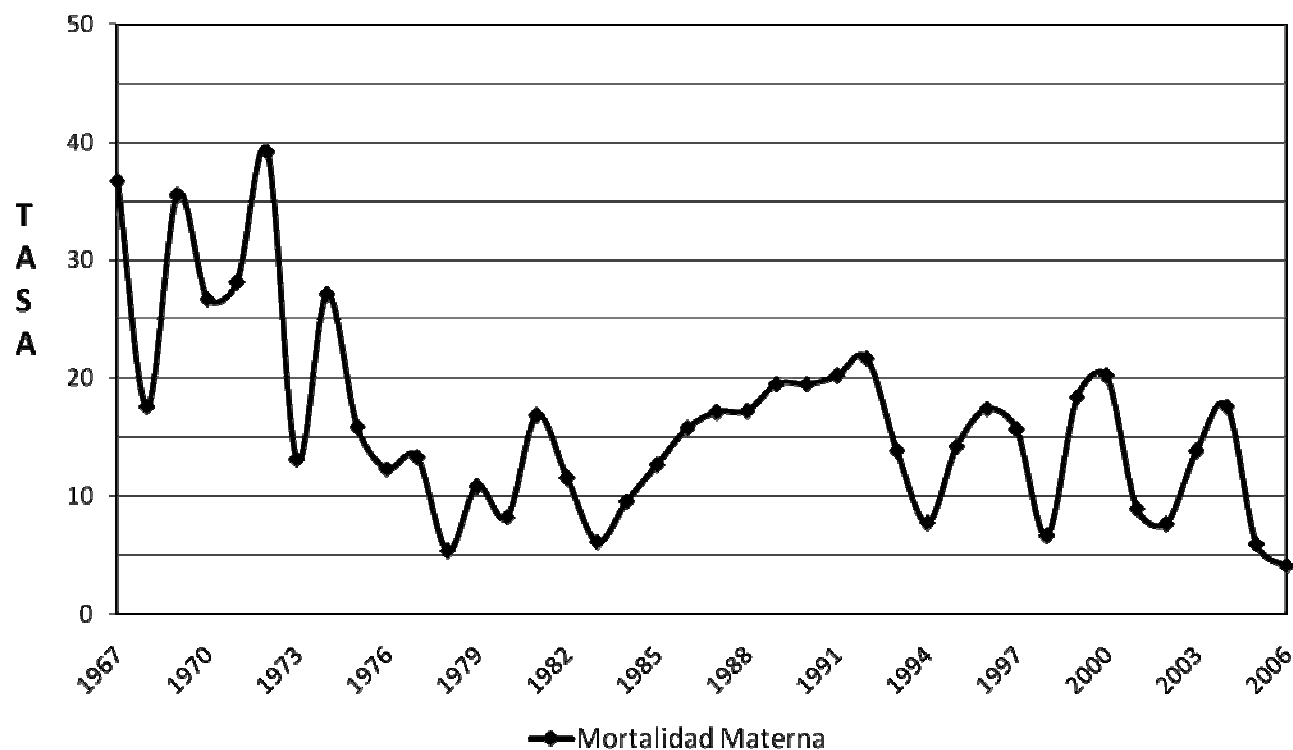

* TASAS POR 100,000 NACIDOS VIVOS, RATES PER 100,000 LIVE BIRTHS.

FUENTE: DEPARTAMENTO DE SALUD, SECRETARIA AUXILIAR DE PLANIFICACION Y DESARROLLO, DIVISION DE ANALISIS ESTADISTICO, SAN JUAN, PUERTO RICO

SOURCE: DEPARTMENT OF HEALTH, AUXILIARY SECRETARIAT FOR PLANNING AND DEVELOPMENT, DIVISION OF STATISTICAL ANALYSIS, SAN JUAN, PUERTO RICO

Tabla 74 - TASAS DE MORTALIDAD MATERNA POR MUNICIPIO DE OCURRENCIA Y RESIDENCIA
Table 74 - MATERNAL MORTALITY RATES BY MUNICIPALITY OF OCCURRENCE AND RESIDENCE
PUERTO RICO, 2006

MUNICIPIO MUNICIPALITY	OCURRENCIA OCCURRENCE		RESIDENCIA RESIDENCE	
	NÚMERO NUMBER	TASA RATE	NÚMERO NUMBER	TASA RATE
TOTAL	2	4.1	2	4.1
BARCELONETA	-	-	1	312.5
MANATÍ	1	-	-	-
RIO GRANDE	-	-	1	144.1
SAN JUAN	1	-	-	-

*TASAS POR 100,000 NACIMIENTOS VIVOS. RATES BY 100,000 LIVE BIRTHS

FUENTE: DEPARTAMENTO DE SALUD, SECRETARÍA AUXILIAR DE PLANIFICACIÓN Y DESARROLLO, DIVISIÓN DE ANÁLISIS ESTADÍSTICO, SAN JUAN, PUERTO RICO

SOURCE: DEPARTMENT OF HEALTH, AUXILIARY SECRETARIAT FOR PLANNING AND DEVELOPMENT, DIVISION OF STATISTICAL ANALYSIS, SAN JUAN, PUERTO RICO

Tabla 75 - TASAS DE MORTALIDAD MATERNA POR EDAD DE LA MADRE Y NACIMIENTOS VIVOS
Table 75 - MATERNAL MORTALITY RATES BY AGE OF MOTHER AND LIVE BIRTHS
PUERTO RICO, 2006

EDAD DE LA MADRE	NACIMIENTOS VIVOS	MUERTES MATERNAS	* TASA
AGE OF MOTHER	LIVE BIRTHS	MATERNAL DEATHS	*RATE
TOTAL	48,744	2	4.1
MENOS DE 15 AÑOS			
UNDER 15 YEARS	170	-	-
15 - 19	8,728	-	-
20 - 24	15,416	1	6.5
25 - 29	12,702	-	-
30 - 34	7,728	1	12.9
35 - 39	3,239	-	-
40 - 44	716	-	-
45 - 49	27	-	-
50+	2	-	-
EDAD NO ESPECIFICADA			
UNSPECIFIED AGE	16	-	-

*TASAS POR 100,000 NACIMIENTOS VIVOS. *RATES BY 100,000 LIVE BIRTHS.

FUENTE: DEPARTAMENTO DE SALUD, SECRETARÍA AUXILIAR DE PLANIFICACIÓN Y DESARROLLO, DIVISIÓN DE ANÁLISIS ESTADÍSTICO, SAN JUAN, PUERTO RICO

SOURCE: DEPARTMENT OF HEALTH, AUXILIARY SECRETARIAT FOR PLANNING AND DEVELOPMENT, DIVISION OF STATISTICAL ANALYSIS, SAN JUAN, PUERTO RICO

Gráfica 17 - MUERTES MATERNAS POR EDAD DE LA MADRE
Chart 17 - MATERNAL DEATHS BY AGE OF MOTHER
PUERTO RICO 2004, 2005, 2006

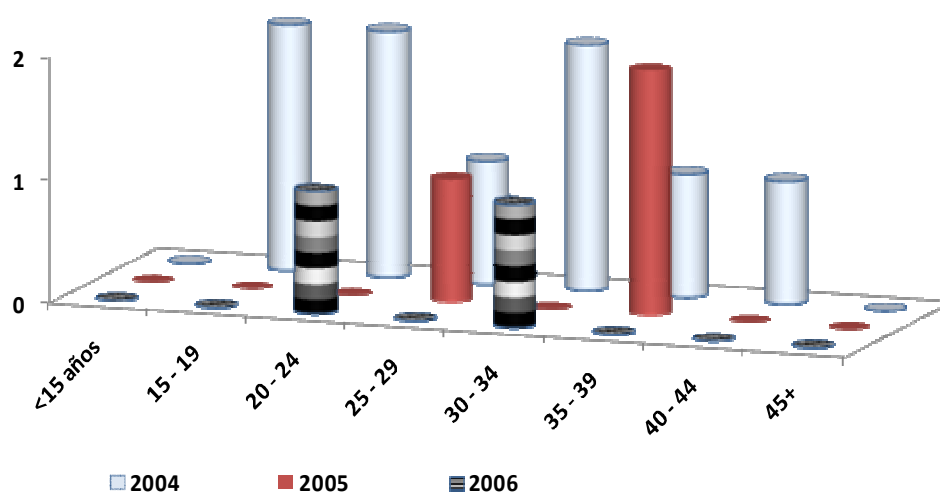

FUENTE: DEPARTAMENTO DE SALUD, SECRETARÍA AUXILIAR DE PLANIFICACIÓN Y DESARROLLO, DIVISIÓN DE ANÁLISIS ESTADÍSTICO, SAN JUAN, PUERTO RICO
 SOURCE: DEPARTMENT OF HEALTH, AUXILIARY SECRETARIAT FOR PLANNING AND DEVELOPMENT, DIVISION OF STATISTICAL ANALYSIS, SAN JUAN, PUERTO RICO

Tabla 76 - MORTALIDAD MATERNA POR CAUSA Y GRUPOS DE EDAD
Table 76 - MATERNAL MORTALITY BY CAUSE AND AGE GROUPS
PUERTO RICO, 2006

CAUSA - CAUSE	TOTAL	< 15	15 - 19	20 - 24	25 - 29	30 - 34	35 - 39	40 - 44	45 - 49	50 +	SIN ESPEC UNSPEC
EMBARAZO, PARTO Y PUERPERIO											
PREGNANCY, CHILDBIRTH AND PUERPERIUM (O00-O99)	2	-	-	1	-	1	-	-	-	-	-
EMBARAZO ECTÓPICO / ECTOPIC PREGNANCY (O00)	1	-	-	1	-	-	-	-	-	-	-
HEMORRAGIA PRECOZ DEL EMBARAZO Y PLACENTA PREVIA											
HEMORRHAGE OF PREGNANCY AND CHILDBIRTH AND											
PLACENTA PREVIA (O20,O44-O46,O67,O72)	1	-	-	-	-	1	-	-	-	-	-

FUENTE: DEPARTAMENTO DE SALUD, SECRETARÍA AUXILIAR DE PLANIFICACIÓN Y DESARROLLO, DIVISIÓN DE ANÁLISIS ESTADÍSTICO, SAN JUAN, PUERTO RICO

SOURCE: DEPARTMENT OF HEALTH, AUXILIARY SECRETARIAT FOR PLANNING AND DEVELOPMENT, DIVISION OF STATISTICAL ANALYSIS, SAN JUAN, PUERTO RICO

Tablas de Vida



Tabla 77 - ESPERANZA DE VIDA AL NACER POR SEXO
Table 77 - LIFE EXPECTANCY AT BIRTH BY SEX
PUERTO RICO, 1902 - 2005

AÑOS YEARS	HOMBRES MALES	MUJERES FEMALES	AMBOS SEXOS BOTH SEXES
1902	29.82	31.00	30.36
1910	37.72	38.64	38.17
1920	38.18	38.85	38.46
1930	40.07	41.46	40.65
1940	45.07	45.11	46.01
1950	59.45	62.43	60.85
1955	65.96	69.58	67.71
1960	67.14	71.88	69.36
1961	67.18	72.48	69.76
1962	66.68	72.37	69.45
1963	66.86	72.59	69.90
1966	67.49	73.11	70.18
1968	68.25	73.79	71.15
1970	68.96	75.18	71.97
1972	68.92	76.05	72.10
1973	69.03	75.63	72.24
1975	69.74	76.98	72.32
1976	70.21	77.11	73.52
1977	70.45	77.42	73.80
1978	70.91	77.59	74.06
1979	69.60	76.07	73.12
1980	69.88	76.87	73.11
1981	70.29	77.52	73.90
1982	70.53	77.39	73.91
1983	70.45	77.25	73.11
1984	70.26	77.28	73.64
1985	72.07	79.01	75.28
1986	70.70	78.94	74.74
1987	71.12	79.44	75.28
1988	70.14	79.57	74.21
1989	70.17	78.53	74.24
1990	69.74	78.50	74.05
1991	69.60	78.50	73.96
1992	69.33	78.80	75.18
1993	69.07	78.09	73.49
1994	68.83	77.87	73.27
1995	69.33	78.39	73.96
1996	69.57	78.29	74.04
1998	71.41	79.34	75.17
1999	71.46	77.02	75.49
2000	72.28	79.90	76.12
2001	73.02	80.89	76.87
2002	73.22	80.88	77.08
2003	73.73	81.14	77.48
2004	73.67	80.90	77.16
2005	74.05	81.45	77.65

FUENTE: DEPARTAMENTO DE SALUD, SECRETARÍA AUXILIAR DE PLANIFICACIÓN Y DESARROLLO, DIVISIÓN DE ANÁLISIS ESTADÍSTICO, SAN JUAN, PUERTO RICO
 SOURCE: DEPARTMENT OF HEALTH, AUXILIARY SECRETARIAT FOR PLANNING AND DEVELOPMENT, DIVISION OF STATISTICAL ANALYSIS, SAN JUAN, PUERTO RICO

Gráfica 18 - ESPERANZA DE VIDA AL NACER
Chart 18 - LIFE EXPECTANCY AT BIRTH
PUERTO RICO: 1902 - 2005

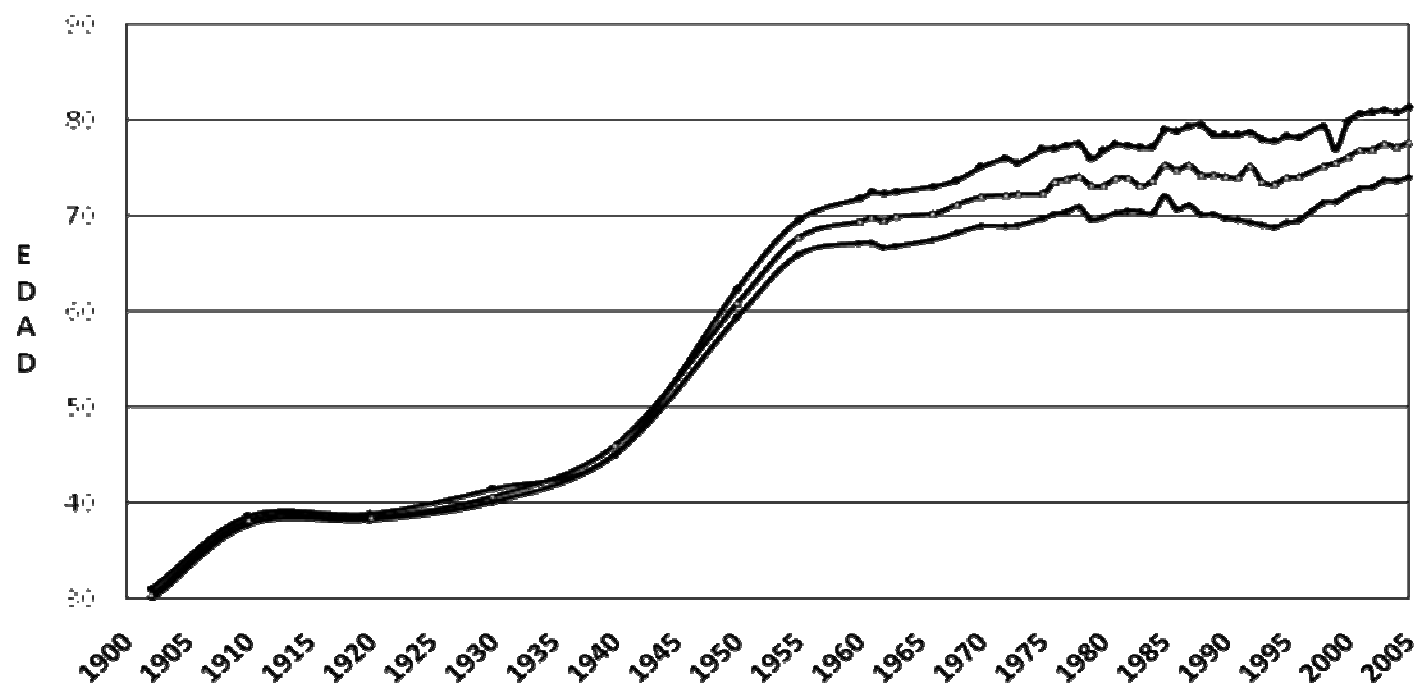

FUENTE: DEPARTAMENTO DE SALUD, SECRETARÍA AUXILIAR DE PLANIFICACIÓN Y DESARROLLO, DIVISIÓN DE ANÁLISIS ESTADÍSTICO, SAN JUAN, PUERTO RICO.
SOURCE: DEPARTMENT OF HEALTH, AUXILIARY SECRETARIAT FOR PLANNING AND DEVELOPMENT, DIVISION OF STATISTICAL ANALYSIS, SAN JUAN, PUERTO RICO.

TABLA 78 - TABLA DE VIDA ABREVIADA PARA AMBOS SEXOS 2004-2006
TABLE 78 - ABRIDGED LIFE TABLE FOR BOTH SEXES 2004-2006
PUERTO RICO

INTERVALO DE EDAD AGE INTERVAL	PROPORCIÓN QUE FALLECE PROPORTION DYING	DE CADA 100,000 NACIDOS VIVOS OF 100,000 BORN ALIVE		POBLACIÓN ESTACIONARIA STATIONARY POPULATION		EXPECTATIVA DE VIDA FUTURA PROMEDIO AVERAGE REMAINING LIFETIME
Período de vida entre edades exactas (en Period of life between exact ages stated in (1)	Proporción de fallecidos durante el intervalo Proportion of person alive at beginning of age interval dying during interval 1.000.000 * 100% (2)	Sobrevivientes al comienzo de cada intervalo Number alive at beginning of age interval (3)	Número de fallecidos durante el intervalo Number dying during age interval (4)	En el intervalo In the age interval (5)	En este intervalo más en todos los subsiguientes In this and all subsequent age intervals (6)	Promedio de años de vida que quedan a cada sobreviviente al comienzo del intervalo Average number of years of life remaining at beginning of age interval (7)
x - (x+ n)	n ^a x	^l x	ndx	n ¹ x	^T x	^e x
0 - 1	0.009263	100000	926	99148	7765125	77.65
1 - 5	0.000837	99074	83	396093	7665977	77.38
5 - 10	0.000541	98991	54	494820	7269884	73.44
10 -15	0.000702	98937	69	494511	6775064	68.48
15 -20	0.003435	98868	340	493629	6280553	63.52
20 -25	0.007475	98528	736	490879	5786924	58.73
25 -30	0.007330	97792	717	487171	5296045	54.16
30 -35	0.007753	97075	753	483549	4808874	49.54
35 -40	0.010242	96322	987	479245	4325325	44.90
40 -45	0.013075	95335	1247	473711	3846080	40.34
45 -50	0.018347	94088	1726	466357	3372369	35.84
50 -55	0.025558	92362	2361	456231	2906012	31.46
55 -60	0.036458	90001	3281	442296	2449781	27.22
60 -65	0.054563	86720	4732	422399	2007485	23.15
65 -70	0.076837	81988	6300	395000	1585086	19.33
70 -75	0.113898	75688	8621	358018	1190086	15.72
75 -80	0.174841	67067	11726	307313	832068	12.41
80 -85	0.267934	55341	14828	240560	524755	9.48
85 -90	0.399015	40513	16165	161945	284195	7.01
90 -95	0.568053	24348	13831	85443	122250	5.02
95 -100	0.75275	10517	7910	30472	36807	3.50
100 -105	1.000000	2607	2607	6335	6335	2.43

Preparada por Hernando Mattei, Programa de Demografía, Escuela Graduada de Salud Pública, Recinto de Ciencias Médicas, Universidad de Puerto Rico.

TABLA 79 - TABLA DE VIDA ABREVIADA PARA HOMBRES 2004-2006
TABLE 79 - ABRIDGED LIFE TABLE FOR MALES 2004-2006
PUERTO RICO

INTERVALO DE EDAD AGE INTERVAL	PROPORCIÓN QUE FALLECE PROPORTION DYING	DE CADA 100,000 NACIDOS VIVOS OF 100,000 BORN ALIVE		POBLACIÓN ESTACIONARIA STATIONARY POPULATION		EXPECTATIVA DE VIDA FUTURA PROMEDIO AVERAGE REMAINING LIFETIME
Período de vida entre dos edades exactas (en años) Period of life between two exact ages stated in years	Proporción de fallecidos durante el intervalo Proportion of person alive at beginning of age interval dying during interval 1.000.000 * 100%	Sobrevivientes al comienzo de cada intervalo Number alive at beginning of age interval	Número de fallecidos durante el intervalo Number dying during age interval	En el intervalo In the age interval	En este intervalo más en todos los subsiguientes In this and all subsequent age intervals	Promedio de años de vida que quedan a cada sobreviviente al comienzo del intervalo Average number of years of life remaining at beginning of age interval
(1) x -(x+ n)	(2) n^qx	(3) l_x	(4) ndx	(5) n^Lx	(6) T_x	(7) e_x
0 - 1	0.009718	100000	972	99097	7404684	74.05
1 - 5	0.000828	99028	82	395917	7305587	73.77
5 - 10	0.000540	98946	54	494595	6909670	69.83
10 -15	0.000880	98892	87	494240	6415075	64.87
15 -20	0.005496	98805	543	492934	5920835	59.92
20 -25	0.012395	98262	1218	488456	5427901	55.24
25 -30	0.011830	97044	1148	482345	4939445	50.90
30 -35	0.011846	95896	1136	476696	4457100	46.48
35 -40	0.014848	94760	1407	470413	3980404	42.01
40 -45	0.018489	93353	1726	462630	3509991	37.60
45 -50	0.026160	91627	2397	452416	3047361	33.26
50 -55	0.036143	89230	3225	438484	2594945	29.08
55 -60	0.050148	86005	4313	419790	2156461	25.07
60 -65	0.072014	81692	5883	394423	1736671	21.26
65 -70	0.099632	75809	7553	360993	1342248	17.71
70 -75	0.142068	68256	9697	318124	981255	14.38
75 -80	0.213477	58559	12501	262368	663131	11.32
80 -85	0.312497	46058	14393	194495	400763	8.70
85 -90	0.442697	31665	14018	122516	206268	6.51
90 -95	0.598402	17647	10560	59909	83752	4.75
95 -100	0.759136	7087	5380	19965	23843	3.36
100 -105	1.000000	1707	1707	3878	3878	2.27

Preparada por Hernando Mattei, Programa de Demografía Escuela Graduada de Salud Pública ,Recinto de Ciencias Médicas, Universidad de Puerto Rico.

TABLA 80 - TABLA DE VIDA ABREVIADA PARA MUJERES 2004-2006
TABLE 80 - ABRIDGED LIFE TABLE FOR FEMALES 2004-2006
PUERTO RICO

INTERVALO DE EDAD AGE INTERVAL	PROPORCIÓN QUE FALLECE PROPORTION DYING	DE CADA 100,000 NACIDOS VIVOS OF 100,000 BORN ALIVE		POBLACIÓN ESTACIONARIA STATIONARY POPULATION		EXPECTATIVA DE VIDA FUTURA PROMEDIO AVERAGE REMAINING LIFETIME
Período de vida entre dos edades exactas (en años) Period of life between two exact ages stated in years	Proporción de fallecidos durante el intervalo Proportion of person alive at beginning of age interval dying during interval 1.000.000 * 100%	Sobrevivientes al comienzo de cada intervalo Number alive at beginning of age interval	Número de fallecidos durante el intervalo Number dying during age interval	En el intervalo In the age interval	En este intervalo más en todos los subsiguientes In this and all subsequent age intervals	Promedio de años de vida que quedan a cada sobreviviente al comienzo del intervalo Average number of years of life remaining at beginning of age interval
(1)	(2)	(3)	(4)	(5)	(6)	(7)
x -(x+ n)	n^qx	l_x	ndx	n^Lx	t_x	e_x
0 - 1	0.008783	100000	878	99188	8144923	81.45
1 - 5	0.000847	99122	84	396279	8045735	81.17
5 - 10	0.000535	99038	53	495058	7649456	77.24
10 -15	0.000515	98985	51	494796	7154398	72.28
15 -20	0.001274	98934	126	494390	6659602	67.31
20 -25	0.002338	98808	231	493497	6165212	62.40
25 -30	0.002678	98577	264	492255	5671715	57.54
30 -35	0.003560	98313	350	490742	5179460	52.68
35 -40	0.005563	97963	545	488528	4688718	47.86
40 -45	0.007627	97418	743	485341	4200190	43.12
45 -50	0.010572	96675	1022	480978	3714849	38.43
50 -55	0.015190	95653	1453	474856	3233871	33.81
55 -60	0.023333	94200	2198	465901	2759015	29.29
60 -65	0.038293	92002	3523	451770	2293114	24.92
65 -70	0.056330	88479	4984	430717	1841344	20.81
70 -75	0.089718	83495	7491	400006	1410627	16.89
75 -80	0.143585	76004	10913	354298	1010621	13.30
80 -85	0.234825	65091	15285	288756	656323	10.08
85 -90	0.369855	49806	18421	203698	367567	7.38
90 -95	0.550135	31385	17266	112074	163869	5.22
95 -100	0.748353	14119	10566	40809	51795	3.67
100 -105	1.000000	3553	3553	10986	10986	3.09

Preparada por Hernando Mattei, Programa de Demografía Escuela Graduada de Salud Pública ,Recinto de Ciencias Médicas, Universidad de Puerto Rico.

**Matrimonios y
Divorcios**



Gráfica 19 - TASA* DE NUPCIALIDAD Y DIVORCIO POR AÑO
Chart 19 – MARRIAGE AND DIVORCE RATE* BY YEAR
PUERTO RICO, 1967 - 2006

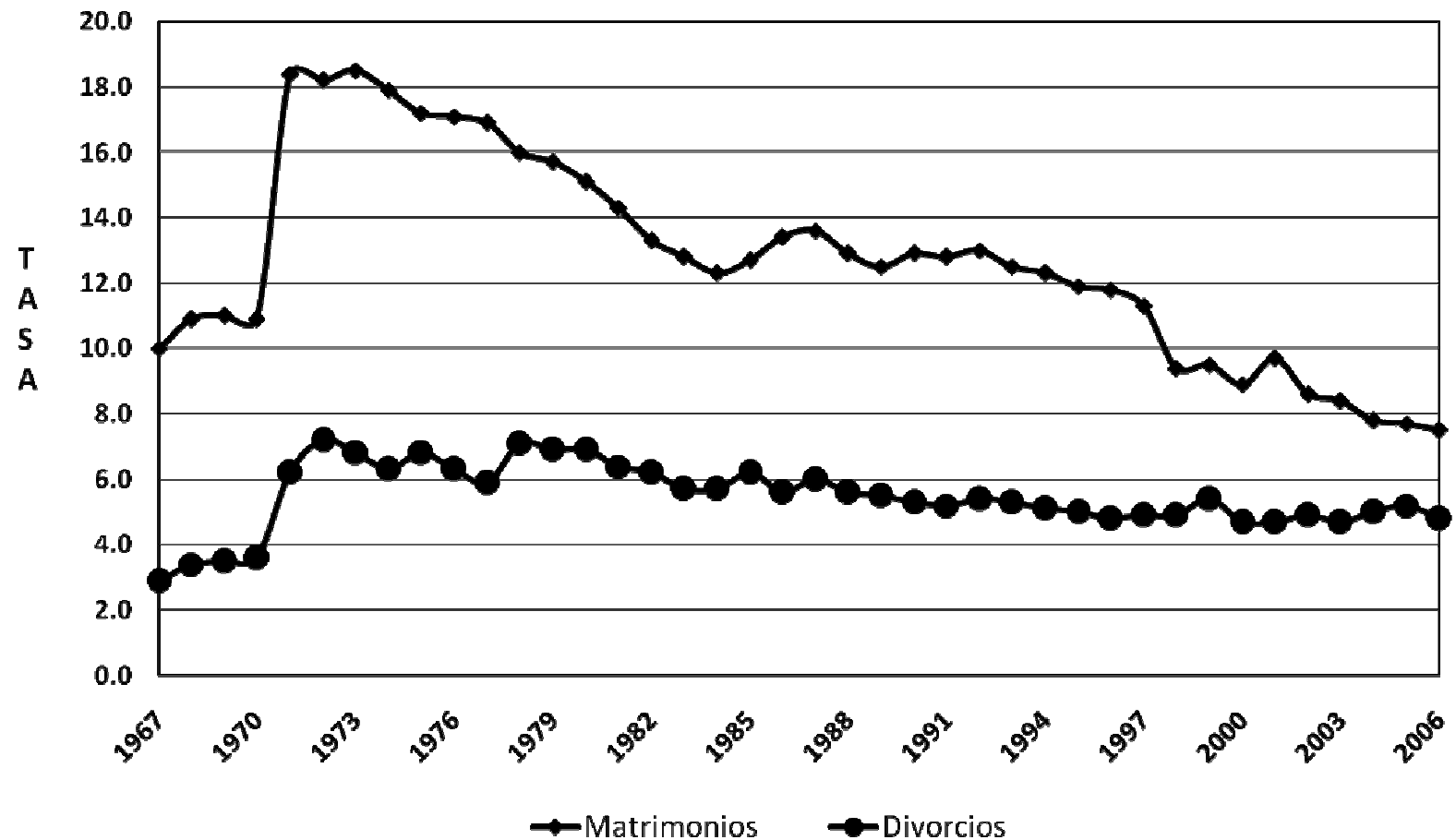

*TASAS POR 1,000 HABITANTES DE 15 AÑOS O MAS - RATES PER 1,000 POPULATION 15 YEARS OR OLDER

FUENTE: DEPARTAMENTO DE SALUD, SECRETARÍA AUXILIAR DE PLANIFICACIÓN Y DESARROLLO, DIVISIÓN DE ANÁLISIS ESTADÍSTICO, SAN JUAN, PUERTO RICO

SOURCE: DEPARTMENT OF HEALTH, AUXILIARY SECRETARIAT FOR PLANNING AND DEVELOPMENT, DIVISION OF STATISTICAL ANALYSIS, SAN JUAN, PUERTO RICO

Tabla 81 - MATRIMONIOS POR EDAD DE LOS CONTRAYENTES
Table 81 - MARRIAGES BY AGE OF BRIDE AND GROOM
PUERTO RICO, 2006

EDAD DE LA CONTRAYENTE AGE OF THE BRIDE	EDAD DEL CONTRAYENTE - AGE OF GROOM											No Espec. Unspec.
	TOTAL	<15	15 - 19	20 - 24	25 - 29	30 - 34	35 - 39	40 - 44	45 - 49	50 - 54	55+	
TOTAL	23,185	-	1,004	5,097	5,733	3,590	2,313	1,570	1,183	851	1,844	-
< 15	35	-	18	17	-	-	-	-	-	-	-	-
15 - 19	2,546	-	731	1,329	369	70	30	8	4	4	1	-
20 - 24	5,718	-	212	2,730	1,976	561	171	41	14	5	8	-
25 - 29	5,577	-	36	824	2,570	1,327	519	181	76	27	17	-
30 - 34	3,102	-	6	145	595	1,120	688	308	142	56	42	-
35 - 39	1,961	-	1	42	167	374	555	413	201	126	82	-
40 - 44	1,415	-	-	8	41	97	232	366	325	174	172	-
45 - 49	1,037	-	-	1	12	32	85	178	266	201	262	-
50 - 54	703	-	-	1	2	4	22	52	108	162	352	-
55 +	1,091	-	-	-	1	5	11	23	47	96	908	-
NO ESPECIFICADA UNSPECIFIED	-	-	-	-	-	-	-	-	-	-	-	-

FUENTE: DEPARTAMENTO DE SALUD, SECRETARÍA AUXILIAR DE PLANIFICACIÓN Y DESARROLLO, DIVISIÓN DE ANÁLISIS ESTADÍSTICO, SAN JUAN, PUERTO RICO

SOURCE: DEPARTMENT OF HEALTH, AUXILIARY SECRETARIAT FOR PLANNING AND DEVELOPMENT, DIVISION OF STATISTICAL ANALYSIS, SAN JUAN, PUERTO RICO

Tabla 82 - MATRIMONIOS POR PRIMERA VEZ Y EDAD DE LOS CONTRAYENTES
Table 82 - FIRST MARRIAGE BY AGE OF BRIDE AND GROOM
PUERTO RICO, 2006

EDAD DEL CONTRAYENTE AGE OF GROOM	EDAD DE LA CONTRAYENTE - AGE OF THE BRIDE											No Espec. Unspec.
	TOTAL	<15	15 - 19	20 - 24	25 - 29	30 - 34	35 - 39	40 - 44	45 - 49	50 - 54	55+	
TOTAL	12,726	33	2,329	4,750	3,558	1,168	407	191	102	61	127	-
< 15	-	-	-	-	-	-	-	-	-	-	-	-
15 - 19	951	18	710	194	24	4	1	-	-	-	-	-
20 - 24	4,537	15	1,260	2,526	656	66	11	3	-	-	-	-
25 - 29	4,237	-	302	1,623	1,944	307	48	9	2	2	-	-
30 - 34	1,665	-	39	314	694	501	97	16	4	-	-	-
35 - 39	691	-	15	75	179	222	133	44	18	5	-	-
40 - 44	246	-	2	12	43	49	76	46	13	2	3	-
45 - 49	151	-	1	4	14	16	28	45	26	12	5	-
50 - 54	74	-	-	2	1	3	7	17	24	11	9	-
55 +	174	-	-	-	3	-	6	11	15	29	110	-
NO ESPECIFICADA UNSPECIFIED	-	-	-	-	-	-	-	-	-	-	-	-

FUENTE: DEPARTAMENTO DE SALUD, SECRETARÍA AUXILIAR DE PLANIFICACIÓN Y DESARROLLO, DIVISIÓN DE ANÁLISIS ESTADÍSTICO, SAN JUAN, PUERTO RICO

SOURCE: DEPARTMENT OF HEALTH, AUXILIARY SECRETARIAT FOR PLANNING AND DEVELOPMENT, DIVISION OF STATISTICAL ANALYSIS, SAN JUAN, PUERTO RICO

Tabla 83 - MATRIMONIOS POR EDAD Y ESTADO CIVIL PREVIO DE LOS CONTRAYENTES
Table 83 - MARRIAGES BY AGE AND PREVIOUS CIVIL STATUS OF BRIDE AND GROOM
PUERTO RICO, 2006

DATOS DE LA CONTRAYENTE (BRIDE)

EDAD	TOTAL	SOLTERA	VIUDA	DIVORCIADA	NO ESP.
AGE		SINGLE	WIDOW	DIVORCED	UNSP.
TOTAL	23,185	15,986	547	6,235	417
< 15	35	33	-	-	2
15 - 19	2,546	2,478	5	17	46
20 - 24	5,718	5,321	12	268	117
25 - 29	5,577	4,504	25	953	95
30 - 34	3,102	1,769	36	1,235	62
35 - 39	1,961	775	49	1,104	33
40 - 44	1,415	426	59	913	17
45 - 49	1,037	271	59	689	18
50 - 54	703	156	73	465	9
55 +	1,091	253	229	591	18
NO ESPECIFICADA					
UNSPECIFIED	-	-	-	-	-

DATOS DEL CONTRAYENTE (GROOM)

EDAD	TOTAL	SOLTERO	VIUDO	DIVORCIADO	NO ESP.
AGE		SINGLE	WIDOW	DIVORCED	UNSP.
TOTAL	23,185	14,997	576	7,195	417
< 15	-	-	-	-	-
15 - 19	1,004	981	-	5	18
20 - 24	5,097	4,839	5	147	106
25 - 29	5,733	4,823	21	782	107
30 - 34	3,590	2,163	28	1,332	67
35 - 39	2,313	998	33	1,243	39
40 - 44	1,570	461	22	1,060	27
45 - 49	1,183	275	33	865	10
50 - 54	851	148	45	646	12
55 +	1,844	309	389	1,115	31
NO ESPECIFICADA					
UNSPECIFIED	-	-	-	-	-

FUENTE: DEPARTAMENTO DE SALUD, SECRETARÍA AUXILIAR DE PLANIFICACIÓN Y DESARROLLO, DIVISIÓN DE ANÁLISIS ESTADÍSTICO, SAN JUAN, PUERTO RICO
 SOURCE: DEPARTMENT OF HEALTH, AUXILIARY SECRETARIAT FOR PLANNING AND DEVELOPMENT, DIVISION OF STATISTICAL ANALYSIS, SAN JUAN, PUERTO RICO

Tabla 84 - MATRIMONIOS POR MUNICIPIO DE RESIDENCIA DE LOS CONTRAYENTES

Table 84 - MARRIAGES BY MUNICIPALITY OF RESIDENCE OF BRIDE AND GROOM

PUERTO RICO, 2006

MUNICIPIOS	RESIDENCIA DEL CONTRAYENTE	RESIDENCIA DE LA CONTRAYENTE
MUNICIPALITIES	RESIDENCE OF GROOM	RESIDENCE OF BRIDE
TOTAL	23,185	23,185
REGIÓN ARECIBO	2,688	2,776
ÁREA DE ARECIBO	1,559	1,637
ARECIBO	576	603
CAMUY	172	205
HATILLO	237	245
LARES	199	195
QUEBRADILLAS	177	170
UTUADO	198	219
ÁREA DE MANATÍ	1,129	1,139
BARCELONETA	151	148
CIALES	102	110
FLORIDA	104	84
MANATÍ	245	257
MOROVIS	148	160
VEGA BAJA	379	380
REGIÓN BAYAMÓN	3,535	3,553
ÁREA BARRANQUITAS	641	661
BARRANQUITAS	133	128
COMERÍO	75	91
COROZAL	171	173
NARANJITO	169	168
OROCOVIS	93	101
ÁREA DE BAYAMÓN	1,972	1,948
BAYAMÓN	1,379	1,364
TOA ALTA	364	364
VEGA ALTA	229	220
ÁREA DE CATAÑO	922	944
CATAÑO	146	161
DORADO	224	235
TOA BAJA	552	548
REGIÓN DE CAGUAS	3,344	3,348
ÁREA DE CAGUAS	1,687	1,688
AGUAS BUENAS	173	170
CAGUAS	823	861
GURABO	236	211
JUNCOS	231	221
SAN LORENZO	224	225
ÁREA DE CAYEY	637	626
AIBONITO	132	141
CAYEY	283	263
CIDRA	222	222
ÁREA DE HUMACAO	1,020	1,034
HUMACAO	376	379
LAS PIEDRAS	232	220
MAUNABO	60	61
NAGUABO	158	172
YABUCOA	194	202
REGIÓN MAYAGÜEZ	1,683	1,732
ÁREA DE MAYAGÜEZ	1,225	1,243
AÑASCO	194	214
CABO ROJO	280	261
HORMIGUEROS	75	100
LAS MARÍAS	63	71
MARICAO	27	23
MAYAGÜEZ	506	487
RINCÓN	80	87

Tabla 84 - MATRIMONIOS POR MUNICIPIO DE RESIDENCIA DE LOS CONTRAYENTES
Table 84 - MARRIAGES BY MUNICIPALITY OF RESIDENCE OF BRIDE AND GROOM
PUERTO RICO, 2006

MUNICIPIOS	RESIDENCIA DEL CONTRAYENTE	RESIDENCIA DE LA CONTRAYENTE
MUNICIPALITIES	RESIDENCE OF GROOM	RESIDENCE OF BRIDE
ÁREA DE SAN GERMÁN	458	489
LAJAS	129	138
SABANA GRANDE	157	148
SAN GERMÁN	172	203
SUB REGIÓN AGUADILLA	1,512	1,548
AGUADA	243	245
AGUADILLA	388	372
ISABELA	287	294
MOCA	269	297
SAN SEBASTIÁN	325	340
REGIÓN PONCE	3,057	3,156
ÁREA DE GUAYAMA	601	622
ARROYO	105	101
GUAYAMA	239	248
PATILLAS	89	107
SALINAS	168	166
ÁREA DE PONCE	1,816	1,906
ADJUNTAS	116	123
COAMO	206	208
JAYUYA	96	112
JUANA DÍAZ	251	259
PONCE	924	952
SANTA ISABEL	106	118
VILLALBA	117	134
ÁREA DE YAUCO	640	628
GUÁNICA	106	108
GUAYANILLA	117	105
PEÑUELAS	135	142
YAUCO	282	273
REGIÓN METROPOLITANA	4,818	4,820
ÁREA DE CAROLINA	1,924	1,951
CANÓVANAS	287	297
CAROLINA	1,127	1,116
LOÍZA	104	111
TRUJILLO ALTO	406	427
ÁREA DE SAN JUAN	2,894	2,869
GUAYNABO	596	641
SAN JUAN	2,298	2,228
SUB REGIÓN FAJARDO	871	870
CEIBA	95	104
CULEBRA	8	11
FAJARDO	286	264
LUQUILLO	124	111
RÍO GRANDE	314	338
VIEQUES	44	42
P R NO ESPECIFICADO	0	0
NO RESIDENTE	1,256	957
CANADÁ	9	7
CUBA	1	1
ESTADOS UNIDOS	1,181	897
GUAM	0	0
ISLAS VÍRGENES	7	7
MÉXICO	6	4
REPÚBLICA DOMINICANA	8	7
OTROS PAISES	44	34
DESCONOCIDOS	421	425

FUENTE: DEPARTAMENTO DE SALUD, SECRETARÍA AUXILIAR DE PLANIFICACIÓN Y DESARROLLO, DIVISIÓN DE ANÁLISIS ESTADÍSTICO, SAN JUAN, PUERTO RICO

SOURCE: DEPARTMENT OF HEALTH, AUXILIARY SECRETARIAT FOR PLANNING AND DEVELOPMENT, DIVISION OF STATISTICAL ANALYSIS, SAN JUAN, PUERTO RICO

Tabla 85 - DIVORCIOS CONCEDIDOS EN LAS SALAS DEL TRIBUNAL GENERAL DE JUSTICIA POR REGIÓN Y CAUSAL**Table 85 - DIVORCES GRANTED BY CAUSES AT GENERAL JUSTICE TRIBUNAL COURTROOMS****PUERTO RICO, 2006**

CAUSALES	Total	Aguadilla	Aibonito	Arecibo	Bayamón	Caguas	Carolina	Fajardo	Guayama	Humacao	Mayagüez	Ponce	San Juan	Utado
Total	14,826	1,270	460	1,416	1,587	1,446	505	885	751	877	1,610	1,557	2,015	447
Consentimiento mutuo	6,671	679	148	863	358	813	65	456	327	478	587	442	1,216	239
Mutual consent														
Separación por más de dos años	3,701	244	106	276	570	273	307	195	270	222	360	308	461	109
Separation for two or more years														
Trato cruel	1,403	73	52	222	210	129	72	66	100	91	82	95	137	74
Cruel treatment and graves injuries														
Abandono por más de un año	211	8	0	19	34	13	11	11	15	5	11	13	63	8
Abandonment for more than 1 year														
Adulterio	63	6	1	5	16	5	6	6	3	2	5	3	2	3
Adultery														
Convicto a delito grave	19	0	0	4	0	2	1	2	3	1	2	0	3	1
Felony														
Embriaguez habitual o uso continuo de narcóticos	1	0	0	0	0	0	1	0	0	0	0	0	0	0
Habitual drunkenness or drugs														
Exequatur	65	13	1	9	16	1	1	1	0	1	5	5	11	1
Exequatur														
Ruptura irreparable	2,691	247	152	17	383	210	41	148	33	77	558	691	122	12
Irretrievable breakdown of marriage														
Otras Causales	1	0	0	1	0	0	0	0	0	0	0	0	0	0
Others Causals														

Fuente: Administración de Tribunales, Oficina de Estadísticas, San Juan, Puerto Rico.

Tabla 86 - DIVORCIOS CONCEDIDOS EN LAS SALAS DEL TRIBUNAL GENERAL DE JUSTICIA POR MES Y CAUSAL**Table 86 - DIVORCES GRANTED AT GENERAL JUSTICE TRIBUNAL COURTROOMS BY CAUSES AND BY MONTH****PUERTO RICO, 2006**

CAUSALES	Total	Enero	Febrero	Marzo	Abril	Mayo	Junio	Julio	Agosto	Septiembre	Octubre	Noviembre	Diciembre
Total	14,826	1,025	1,326	1,573	962	1,308	1,635	683	1,278	1,316	1,265	1,067	1,388
Consentimiento mutuo	6,671	375	588	687	439	600	737	313	555	623	556	487	711
Mutual consent													
Separación por más de dos años	3,701	297	362	408	244	336	410	145	322	289	356	260	272
Separation for two or more years													
Trato cruel	1,403	137	138	146	107	116	153	48	141	104	127	74	112
Cruel treatment and graves injuries													
Abandono por más de un año	211	17	14	30	10	16	19	10	14	18	31	16	16
Abandonment for more than 1 year													
Adulterio	63	3	5	12	5	7	4	0	9	3	9	0	6
Adultery													
Convicto a delito grave	19	2	2	6	0	1	0	0	2	2	2	0	2
Felony													
Embriaguez habitual o uso continuo de narcóticos	1	0	0	0	0	0	0	0	0	0	1	0	0
Habitual drunkenness or drugs													
Exequatur	65	6	7	5	5	7	4	4	6	6	4	8	3
Exequatur													
Ruptura irreparable	2,691	188	210	279	152	225	308	163	229	271	179	222	265
Irretrievable breakdown of marriage													
Otras Causales	1	0	0	0	0	0	0	0	0	0	0	0	1
Others Causals													

Fuente: Administración de Tribunales, Oficina de Estadísticas, San Juan, Puerto Rico.

Apéndices

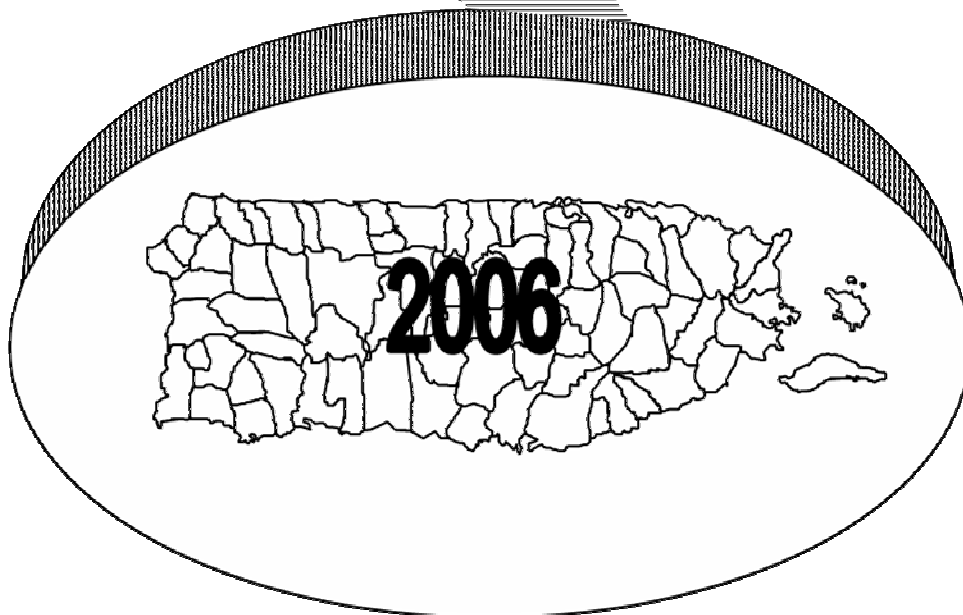

FOR STATISTICAL
INFORMATION ONLY

NOTA AL REGISTRADOR: El Registro Demográfico devolverá todo Certificado con borraduras o alteraciones hechas en violación de la Ley del Registro Demográfico. ESTE DOCUMENTO CONSTITUYE UN REGISTRO PERMANENTE. LLENÉSE EN MAQUINILLA O TINTA PERMANENTE NEGRA O AZUL OSCURA. NO USE OTRO COLOR NI BOLÍGRAFOS.

NOMBRE Y APELLIDOS DE LA MADRE

NÚMERO DE RÉCORD

A

NÚMERO DE ÁREA	AÑO	NÚMERO DE REGISTRO	ESTADO LIBRE ASOCIADO DE PUERTO RICO DEPARTAMENTO DE SALUD REGISTRO DEMOGRÁFICO		NÚMERO DE CERTIFICADO	VOLUMEN	NÚMERO DE NACIMIENTO
152			CERTIFICADO DE NACIMIENTO				
NIÑO(A)	1. NOMBRE Y APELLIDOS DEL NIÑO						
	NOMBRE						
	APELLIDOS						
	2. SEXO	3. HORA Y FECHA DE NACIMIENTO		4. FECHA DE REGISTRO			
PADRE	HORA		MES	DÍA	AÑO	MES	
						DÍA	
						AÑO	
	5a. LUGAR DE NACIMIENTO						
MADRE	<input type="checkbox"/> Hospital <input type="checkbox"/> Hogar, ¿Fue planificado nacer en el hogar? <input type="checkbox"/> Si <input type="checkbox"/> No <input type="checkbox"/> Otro (especifique) _____ <input type="checkbox"/> Centro de Parto <input type="checkbox"/> Clínica/Oficina del Doctor						
	5b. NOMBRE DEL HOSPITAL O INSTITUCIÓN - SI NACIÓ EN HOSPITAL INFORME CALLE Y NÚMERO						5c. ZONA
	5d. BARRIO O URBANIZACIÓN			5e. MUNICIPIO		6. DOMICILIO DEL NIÑO	
	7. NOMBRE Y APELLIDOS DEL PADRE						
MADRE	8. FECHA DE NACIMIENTO		9. EDAD	10. ORIGEN ÉTNICO		11. LUGAR DE NACIMIENTO	
	MES		DÍA	AÑO			a. MUNICIPIO
							b. ESTADO o PAÍS
MADRE	12. GRADO ESCOLAR		13. OCUPACIÓN HABITUAL		14. CLASE DE INDUSTRIA O NEGOCIO		
	15. RESIDENCIA HABITUAL DEL PADRE						
	a. MUNICIPIO b. ESTADO O PAÍS						
MADRE	16. NOMBRE Y APELLIDOS DE LA MADRE						
	17. FECHA DE NACIMIENTO		18. EDAD	19. ORIGEN ÉTNICO		20. LUGAR DE NACIMIENTO	
	MES		DÍA	AÑO			a. MUNICIPIO
							b. ESTADO o PAÍS
MADRE	21. GRADO ESCOLAR		22. OCUPACIÓN HABITUAL		23. CLASE DE INDUSTRIA O NEGOCIO		
	24. RESIDENCIA HABITUAL DE LA MADRE a. Calle, número y urbanización						24b. MUNICIPIO
							24c. ZONA 24d. ESTADO o PAÍS
INFORMANTE	25. CERTIFICO QUE LA INFORMACIÓN EN ESTE CERTIFICADO ES CORRECTA A MI ENTENDER, () AUTORIZO () NO AUTORIZO QUE EL NÚMERO DE SEGURO SOCIAL SE ASIGNE AL NIÑO Y SE INFORME AL DEPARTAMENTO DE SALUD.						
	26a. NOMBRE DEL INFORMANTE					26b. FIRMA Y/O TESTIGO	
	26c. DIRECCIÓN POSTAL (Si es igual a la residencial, indique sólo el Zip Code)					26d. RELACIÓN CON EL NIÑO	
RECONOCIDO POR	RECONOCIDO POR						
	27. FIRMA DE LA MADRE			28. FIRMA DEL PADRE			
	FECHA			FECHA			
HISTORIAL REPRODUCTIVO	29. ESTADO JURÍDICO DEL NIÑO		30. AÑO Y LUGAR DE MATRIMONIO		31. ESTADO CIVIL - LOS PADRES DE ESTE NIÑO		
			AÑO MUNICIPIO				
	32. ¿ESTUVO LA MADRE CASADA EN ALGÚN MOMENTO ENTRE LA CONCEPCIÓN Y EL NACIMIENTO?				33. SI NO ESTUVO CASADA ¿SE FIRMÓ EL DOCUMENTO DE PATERNIDAD AL MOMENTO DE LA INSCRIPCIÓN?		
HISTORIAL REPRODUCTIVO	34. NACIMIENTOS VIVOS (NO INCLUYA ESTE NACIMIENTO)				35. ABORTOS Y/O MUERTES FETALES		
	34a. VIVOS		34c. FECHA ÚLTIMO NACIMIENTO VIVO		35a. NÚMERO		35b. NÚMERO
			MES AÑO		35c. FECHA ÚLTIMO: ABORTO () o MUERTE FETAL ()		
					MES AÑO		
HISTORIAL REPRODUCTIVO	36. ¿Fue la madre trasladada antes del parto?		37. ¿Fue el infante trasladado?		38. Fecha en que comenzó última menstruación normal		39. Estimado Obstétrico de Gestación
	Si lo fue, indique de cual institución:		Si lo fue, indique a cual institución:		MES		DÍA
					AÑO		
HISTORIAL REPRODUCTIVO	40. Total visitas prenatales		41. Fecha primera visita prenatal		42. Fecha última visita prenatal		43. Estatura de la madre
			MES		MES		DÍA
			DÍA		AÑO		
HISTORIAL REPRODUCTIVO	44. Peso de la madre antes del embarazo		45. Peso de la madre al momento del parto		46. Este parto fue:		47. Orden de este nacimiento

RD - 78 Rev. Ene 2005

FOR STATISTICAL
INFORMATION ONLY

FIRMA DEL REGISTRADOR

FOR STATISTICAL
INFORMATION ONLY

48. Peso al nacer		49. Tamaño al nacer		50. Apgar score: 1 min.: _____ 5 min.: _____ 10 min.: _____		51. Número Récord Médico Niño(a)		52. Número Récord Médico Madre		
OBSTÉTRICO	53. ¿Se realizó cernimiento auditivo? _____ ¿Se realizó cernimiento de enfermedades hereditarias? _____			55. Uso de tabaco antes o durante el embarazo Período embarazo: #cigarrillos o #cajetillas Tres meses antes _____ o _____ Primer Trimestre _____ o _____ Segundo Trimestre _____ o _____ Tercer Trimestre _____ o _____			56. Factores de riesgo para este embarazo: Diabetes _____ antes del embarazo _____ asociada al embarazo Hipertensión _____ antes del embarazo _____ preeclampsia _____ eclampsia _____ Previo parto prematuro _____ Otros embarazos pobres (incluye SGA, IUGR) _____ Embarazo por tratamiento infertilidad (Drogas o procedimientos) _____ Sensibilización RH _____ Cesáreas anteriores, cuántas _____ _____ Ninguno de los anteriores			
	54. Usó alcohol alguna vez durante el embarazo			58. Procedimientos obstétricos _____ Cerclaje cervical _____ Tocólis Versión cefálica externa _____ Exitosa _____ Fallida _____ Ninguno de los anteriores						
	57. Infecciones presentadas y/o tratadas durante el embarazo _____ Gonorrea _____ Sífilis _____ Clamidiosis _____ Hepatitis B _____ Hepatitis C _____ Herpes genital _____ Ninguna de los anteriores									
PARTO	59. Comienzo proceso de parto _____ Rotura prematura de membrana > 12 hr _____ Parto precipitado < 3 hrs _____ Parto prolongado ≥ 20 hrs _____ Ninguno de los anteriores						60. Características del parto _____ Inducción del parto _____ Aumento del parto _____ Presentación de no vértice _____ Esteroides para la maduración pulmonar o fetal previo al alumbramiento _____ Antibióticos recibidos por la madre durante el parto _____ Febril (100°F o 38°C) _____ Meconio moderado o en exceso _____ Intolerancia fetal al parto con una o más acciones tomadas _____ Anestesia epidural o espinal durante el parto _____ Ninguna de los anteriores			
	61. Método del parto A. ¿Se intentó el alumbramiento con forceps sin éxito? _____ Sí _____ No B. ¿Se intentó el alumbramiento con extracción al vacío sin éxito? _____ Sí _____ No C. Presentación fetal al nacer _____ Cefálica _____ Nalgas _____ Otra _____ D. Ruta final y método de alumbramiento (seleccionar sólo una) _____ Vaginal / espontáneo _____ Vaginal / forceps _____ Vaginal / extracción al vacío _____ Cesárea ¿Se dió oportunidad de parto? _____ Sí _____ No						62. Morbilidad materna _____ Transfusión materna _____ Laceración perineal de tercer o cuarto grado _____ Rotura uterina _____ Histerectomía no planificada _____ Admisión a la unidad de cuidado intensivo _____ Procedimiento no planificado en sala de operaciones luego del alumbramiento _____ Ninguna de las anteriores			
INFANTE	63. Condiciones anormales del recién nacido _____ Ventilación artificial inmediatamente después del parto _____ Ventilación artificial por más de seis horas _____ Admisión a NICU _____ Recién nacido recibió terapia de reemplazo del surfactante _____ Recién nacido recibió antibiótico por sospecha de sepsis neonatal _____ Convulsiones o disfunción neurológica seria _____ Lesión significativa al nacer _____ Ninguna de las anteriores						64. Anomalías congénitas del recién nacido _____ Anencefalia _____ Espina bífida / meningocelo _____ Enfermedad cardíaca congénita cianótica _____ Hernia diafragmática congénita _____ Onfalocelo _____ Gastrosquisis Anomalías de extremidades _____ Amputación congénita de extremidades _____ Equinovarus (pie equino) _____ Labio fisurado con o sin paladar fisurado _____ Paladar fisurado solo Síndrome de Down _____ Cariotipo confirmado _____ Cariotipo pendiente Sospecha de desorden cromosómico _____ Cariotipo confirmado _____ Cariotipo pendiente _____ Hipospadia _____ Ninguna de las anteriores			
	Observaciones: _____ _____ _____ _____									
65. CERTIFICADO QUE ESTE NIÑO(A) NACIÓ VIVO(A) EN LA HORA, FECHA Y SITIO ANTES INDICADO										
65a. Nombre del que Certifica						65b. Firma				
65c. Fecha de la Firma Mes _____ Día _____ Año _____				65d. Título		65e. Licencia Médico				
65f. Dirección						ESPACIO PARA ADHERIR EL SELLO DE RENTAS INTERNAS EXIGIDO POR LA LEY DE INSCRIPCIONES TARDIAS FOR STATISTICAL INFORMATION ONLY				
66. Nombre de quien atendió el parto si no es el que certifica										
66a. Título										
66b. Dirección										

REGISTRO DEMOGRÁFICO
INFORMACIÓN PARA INSCRIPCIÓN DE NACIMIENTO

No. Insc. _____	Vol. _____	No. Nacional _____	No. Control _____
PARA USO EXCLUSIVO DEL REGISTRO DEMOGRÁFICO			

Favor de contestar todas las preguntas antes de entregar el documento

Fecha: _____

NOMBRE DEL NIÑO (A) _____

¿ESTÁ EL NIÑO(A) VIVO (A) AL MOMENTO DE LA INSCRIPCIÓN? SÍ ____ NO ____

INFORMACIÓN SOBRE LA MADRE

Licencia de Conducir: _____ otra _____
 Nombre y Apellidos completos: _____
 Lugar de Nacimiento: _____ Fecha de Nacimiento: _____
 Dirección Residencial: _____
 Dirección Postal: _____ Origen Étnico _____
 Color o Raza: _____ Edad cumplida: _____ Último grado escolar: _____
 Ocupación: _____ Clase de negocio: _____
 Nombre del lugar: _____ Dirección: _____
 Núm. Seguro Social: _____ Teléfono trabajo: _____
 Teléfono Residencial: _____
 ¿Estuvo la madre casada en algún momento entre la concepción y el nacimiento? _____
 Si no estuvo casada, ¿Se firmó el documento de paternidad al momento de la inscripción? _____
 ¿Fue la madre participante del WIC durante el embarazo? _____ ¿Está siendo lactado(a)? _____

INFORMACIÓN SOBRE EL PADRE

NOTA IMPORTANTE: Los datos personales del padre se entrarán al sistema en el momento en que éste reconozca voluntariamente al hijo (mediante su firma o por Declaración Jurada).

Licencia de Conducir: _____ otras: _____
 Nombre y Apellidos completos: _____
 Lugar de Nacimiento: _____ Fecha de Nacimiento: _____
 Dirección Residencial: _____
 Dirección Postal: _____ Origen Étnico _____
 Color o Raza: _____ Edad cumplida: _____ Último grado escolar: _____
 Ocupación: _____ Clase de negocio: _____
 Nombre del lugar: _____ Dirección: _____
 Núm. Seguro Social: _____ Teléfono trabajo: _____
 Teléfono Residencial: _____

¿Son casados los padres legalmente? Sí () No ()

¿Viven juntos? Sí () No ()

Pueblo donde se casaron: _____ Fecha del Matrimonio: _____

¿Autorizan a solicitarle el número de Seguro Social automáticamente? Sí () No ()

PLAN MEDICO (TABLA DE CÓDIGOS)

Plan Médico utilizado: _____

1. Medicaid- aplica a nacimientos en hospitales de madres que no tienen la Tarjeta de Salud
2. Reforma- Tarjeta del Seguro Médico de la Reforma de Salud (Ley 72 del 1993)
3. Privado- Por ejemplo: Cruz Azul (incluye CSSCA-privado) SSS, Asociación de Maestros, Intercontinental, HMO, etc.
4. Gratis- "Charity"
5. No tiene Plan Médico y paga por su cuenta.
99. Desconocido- Solamente aplica a nacimientos fuera del hospital

AL HOSPITAL

Es de vital importancia cumplimentar este documento antes de registrarse el nacimiento del niño. La información en el mismo se convertirá en parte del certificado de nacimiento y será transferida al certificado del niño al entregarlo a los padres o a la persona autorizada.

A LOS PADRES O ENCARGADOS DE REGISTRAR ESTE NACIMIENTO

Deberán presentar esta hoja con el certificado de nacimiento firmado por el médico al ir a inscribir el mismo

RD-232 3/02

ESTADO LIBRE ASOCIADO DE PUERTO RICO
 COMMONWEALTH OF PUERTO RICO
 DEPARTAMENTO DE SALUD / DEPARTMENT OF HEALTH
 REGISTRO DEMOGRAFICO / DEMOGRAPHIC REGISTRY
CERTIFICADO DE PATERNIDAD
 CERTIFICATE OF PARENTAGE

FOR STATISTICAL
 INFORMATION ONLY

Este es un documento legal que contiene los requisitos establecidos por el Artículo 11 de la Ley Núm. 5 del 30 de diciembre de 1986, según enmendada, conocida como la Ley Orgánica de la Administración para el Sustento de Menores. Favor de escribir en letra de molde o maquina, utilizando tinta azul o negra.

This is a legal document containing the requirements established by Section 11 of Act No. 5 of Dec. 30, 1986, as amended, known as the Organic Act of the Administration for Child Support Enforcement. Please print or type in blue or black ink.

Nombre del menor, según aparece en el certificado de nacimiento:
 Name of the child as it appears on the birth certificate:

Primer Nombre First Name	Segundo Nombre Middle Name	Apellido Paterno Last Name	Apellido Materno Second Last Name	Sexo (M/F) Sex (M/F)
Nacido en Who was born in	Hospital/Lugar de Nacimiento Birth Facility/Place of Birth	Ciudad City/Town	En In	Fecha de nacimiento (Mes de nacimiento de la madre) Date of Birth (Month - spelled out)
				Día Day
				Año Year

Nombre Name		MADRE MOTHER	
Primer Nombre First Name	Segundo Nombre Middle Name	Apellido Paterno Last Name	Apellido Materno Second Last Name
Dirección residencial Residential Address		Calle y Número Street Name & Number	Ciudad City
		Estado State	Cod. Postal Zip Code
Lugar de nacimiento/Ciudad Place of Birth (City or Town)		País Country	Fecha de Nac. (Mes) Date of Birth (Month)
Número de Seguro Social Social Security Number		Seguro Médico (Cía. y Núm. de Póliza): Medical Insurance (Co. & Policy Number)	
Patrono Employer		Dirección Address	
Ocupación Occupation			
Actualmente, ¿está casada la madre? (Circule) Is Mother Currently Married? (Circle One)		¿Estuvo casada la madre al momento de la concepción (Circule) Was Mother Married at the Time of Conception? (Circle One)	
Si No Yes No		Si No Yes No	
Informante Informant			
Entiendo y doy mi consentimiento al reconocimiento de paternidad y expreso que el hombre nombrado más adelante es el único padre posible del menor arriba indicado. He leído o me han leído mis derechos y obligaciones legales derivadas del reconocimiento de paternidad, y entiendo la información contenida en ambos lados de este documento. Certifico que la información arriba indicada es correcta. I understand and consent to the acknowledgment of paternity and that the man named below is the only possible father of the child named above. I have read or have had read to me my legal rights and obligations resulting from acknowledging paternity, and I understand the information on both sides of this form. I certify the above information is true.			
Firma de la Madre Signature of the Mother		Fecha de la Firma Date Signed	
		Día Mes Año Day Month Year	
Afirmado y suscrito ante mí, por la persona arriba indicada. The above-named signed and affirmed this before me		¿Firmado en Hospital? (Circule) Signed in Hospital? (Circle One)	
		Si No Yes No	
Firma del Funcionario o Notario (Signature of the Functionary or Public Notary)			

Sello/Seal

Nombre Name		PADRE FATHER	
Primer Nombre First Name	Segundo Nombre Middle Name	Apellido Paterno Last Name	Apellido Materno Second Last Name
Dirección residencial Residential Address		Calle y Número Street Name & Number	Ciudad City
		Estado State	Cod. Postal Zip Code
Lugar de nacimiento/Ciudad Place of Birth (City or Town)		País Country	Fecha de Nac. (Mes) Date of Birth (Month)
Número de Seguro Social Social Security Number		Seguro Médico (Cía. y Núm. de Póliza): Medical Insurance (Co. & Policy Number)	
Patrono Employer		Dirección Patrono Address	
Ocupación Occupation		Informante Informant	
Yo certifico y reconozco que soy el padre biológico del menor arriba mencionado. He leído o se me han leído mis derechos y responsabilidades legales que resultan de este reconocimiento de paternidad, y entiendo toda la información en ambas partes de este formulario. Al firmar este documento, consiento en que se añada la información sobre mi persona en el certificado de nacimiento del menor. Certifico que la información arriba suscrita es cierta. I certify and acknowledge that I am the natural father of the child named above. I have read or have had read to me my legal rights and obligations resulting from acknowledging paternity and I understand the information on both sides of this form. By signing this form I am consenting to have my information added to the child's birth certificate. I certify the above information is true.			
Firma de la Padre Signature of the Father		Fecha de la Firma Date Signed	
		Día Mes Año Day Month Year	
Afirmado y suscrito ante mí, por la persona arriba indicada. The above-named signed and affirmed this before me		¿Firmado en Hospital? (Circule) Signed in Hospital? (Circle One)	
		Si No Yes No	
Firma del Funcionario o Notario (Signature of the Functionary or Public Notary)			

FOR STATISTICAL
 INFORMATION ONLY

Sello/Seal

¿QUE SIGNIFICA EL FIRMAR ESTE CERTIFICADO DE PATERNIDAD?
WHAT DOES IT MEAN IF YOU SIGN THIS CERTIFICATE OF PARENTAGE?

Al firmar este Certificado de Paternidad usted establece legalmente la paternidad de su hijo. Para padres que no están legalmente casados entre sí, la paternidad se establece legalmente sólo firmando este certificado, acudiendo al Tribunal o la Administración para el Sustento de Menores (ASUME). Los padres que están entre sí, no tienen que firmar este documento porque la paternidad de su hijo ya ha sido establecida.
 By signing this Certificate of Parentage you are legally establishing your child's paternity. For parents who are not married to each other, paternity may be established legally only by signing this certificate, by going to Court or the Administration for Child's Support Enforcement (ASUME). Parents who are married to each other do not need to sign this form because their child's paternity is already established.

Es voluntario firmar este certificado. Sin embargo, debido a que firmarlo tiene consecuencias legales, si usted desea puede consultar con un abogado antes de firmar.
 Signing of the certificate is voluntary. However, since signing this form has legal consequences, you may want to consult an attorney before you sign.

La paternidad será establecida legalmente en la fecha en que ambos padres firmen este certificado. Si usted desea someterse a una prueba genética o de sangre para verificar la paternidad, no firme este certificado hasta que haya recibido el resultado de la prueba. Una vez firmado por ambos padres, y afirmado o notariado, este certificado tendrá el mismo efecto vinculante que una orden judicial o administrativa de paternidad.
 Paternity is legally established on the date both parents sign this certificate. If you want to have blood or genetic test to verify paternity, do not sign this certificate until you have received the test results. Once signed by both parents and witnessed or notarized, this certificate will have the same binding effect as a court or administrative judgement of paternity.

Este certificado permite que un padre solicite una orden de pensión alimentaria sin que sea necesario un procedimiento judicial o administrativo adicional para establecer paternidad. Este certificado podrá radicarse ante el Tribunal o en la Administración para el Sustento de Menores (ASUME) y servir de base para órdenes judiciales de custodia o relaciones paterno-filiales.
 This certificate allows a parent to seek a child support order without further court or administrative proceedings to establish paternity. This certificate may be filed in Court or the Administration for Child Support Enforcement (ASUME) and serve as the basis for judicial order of custody or visitation.

Este certificado no es un récord público. Solamente estará disponible para los padres y el menor nombrado en el mismo, el tutor legal o representante legal del menor, u oficiales gubernamentales en la ejecución de sus deberes oficiales.
 This certificate is not a public record. It will only be available to the parents and child named on this certificate, the child's legal guardian or legal representative, or government officials in the carrying out of their official duties.

Este certificado no es un récord público. Solamente estará disponible para los padres y el menor nombrado en el mismo, el tutor legal o representante legal del menor, u oficiales gubernamentales en la ejecución de sus deberes oficiales.
 This certificate is not a public record. It will only be available to the parents and child named on this certificate, the child's legal guardian or legal representative, or government officials in the carrying out of their official duties.

Conforme el Artículo 11 (F) de la Ley Núm. 5 del 30 de diciembre de 1986, según enmendada, conocida como la Ley Orgánica de la Administración para el Sustento de Menores (ASUME), cualquiera de los firmantes podrá rescindir el certificado de paternidad dentro de sesenta (60) días contados a partir de la fecha de la firma. Podrá llenar un formulario de rescisión del certificado en la oficina del Registro Demográfico. La parte afectada por la rescisión será notificada de la misma. Transcurridos los sesenta (60) días, toda rescisión deberá solicitarse ante el Tribunal, alegando fraude, violencia, intimidación o error material de hecho. En caso de rescisión, cualquier parte con interés, podrá solicitar el establecimiento administrativo o judicial de paternidad.
 Pursuant to Article 11 (F) of Act No. 5 of December 30, 1986, as amended, known as the Organic Act of the Administration for Child Support Enforcement, both parents have sixty (60) days to rescind the certificate of paternity counted from the date of its signature. You may complete a form for the rescission of the certificate at the Registro Demográfico Office. The party affected by the rescission will be notified of the same. When the sixty (60) days have elapsed, any rescission shall be requested before the Court, by alleging fraud, duress or mistake of fact. In case of rescission, any interested party may request the administrative or judicial establishment of paternity.

Nota: En caso de que uno o ambos de los padres no casados entre sí que reconozcan la paternidad sean menores de veintiún años de edad, este documento deberá firmarse por el padre, madre o tutor legal de ese padre o madre menor de edad.
In case that one or both parents not married to each other acknowledge paternity are less than twenty-one (21) years old, this document should be signed by the father (mother or legal guardian of the minor parent).

Padre (Madre) o tutor legal de la Madre menor de edad
 Father (Mother) or Legal guardian of the minor Mother

Padre (Madre) o tutor legal del Padre menor de edad
 Father (Mother) or Legal guardian of the minor Father

¿CUALES SON TUS DERECHOS Y RESPONSABILIDADES COMO PADRE O MADRE?
WHAT ARE YOUR RIGHTS AND RESPONSIBILITIES AS PARENTS?

La Ley requiere que ambos padres provean sustento a su hijo desde su nacimiento. En caso de que su hijo no viva con usted, el Tribunal o la Administración para el Sustento de Menores (ASUME) podrá ordenar que usted cumpla con una orden de pensión alimentaria hasta que el menor cumpla veintiún (21) años, y se puede extender en algunas circunstancias.
 Both parents are required by law to support their child from birth. If your child does not live with you, you may be ordered by the court or the Administration for Child Support Enforcement (ASUME) to pay child support until the child's twenty-first (21) birthday, or beyond in some circumstances.

El padre que no viva con el menor, tiene derecho de visitar y establecer relaciones con el niño de acuerdo al arreglo establecido por la partes o según la orden del Tribunal.
 A parent who does not live with the child may have the right to visit and establish a relationship with the child as you both agree or as ordered by the court.

¿CUALES SON LOS BENEFICIOS PARA SU HIJO AL USTED FIRMAR ESTE CERTIFICADO?
HOW WILL YOUR CHILD BENEFIT IF YOU SIGN THIS CERTIFICATE?

Todo menor tiene derecho a conocer a su madre y a su padre, y a beneficiarse de una relación con ambos padres.
 Every child has the right to know his or her mother and father and benefit from a relationship with both parents.

El menor tiene el derecho a recibir sustento económico de ambos padres hasta los veintiún (21) años de edad. Este sustento se puede extender en algunas circunstancias.
 Your child has a right to financial support from both of you until age twenty-one, or beyond in some circumstances.

Se le hará más fácil a su hijo conocer el historial médico de ambos padres y se podrá beneficiar de la cubierta de seguro médico que usted tenga disponible.
 It will be easier for your child to learn the medical histories of both parents and to benefit from health care coverage available to you.

Se le hará más fácil a su hijo recibir beneficios para dependiente o sobreviviente, de la Administración de Veteranos o la Administración de Seguro Social y otros.
 It will be easier for your child to receive benefits such as dependent or survivor's benefits from the Veterans Administration or from the Social Security Administration and others.

Se promueve el derecho a la herencia.
 It will be easier for your child to inherit through you.

**FOR STATISTICAL
 INFORMATION ONLY**

Una vez usted haya leído la información en este formulario, escriba sus iniciales abajo.
 Once you have read the information on this form, please place your initials below.

El formulario fue leído en: (Circule Uno) Español / Inglés / Ambos. El formulario fue leído en: (Circule Uno) Español / Inglés / Ambos.
 Form Read in: (Circle One) Spanish / English / Both. Form Read in: (Circle One) Spanish / English / Both.

Iniciales de la Madre
 Mother's Initials

Iniciales del Padre
 Father's Initials

El Registro Demográfico devolvérsele para que se rehaga todo certificado que se reciba con borradura o alteraciones hechas en violación a las disposiciones de la Ley de Registro Demográfico

NOTA AL REGISTRADOR:

Modelo RD 77
(Rev 1989)

ESTE DOCUMENTO CONSTITUYE UN REGISTRO PERMANENTE
LLENASE EN MAQUINILLA O EN TINTA PERMANENTE

QUIEN DECLARA
QUIEN CERTIFICA
CAUSA DE MUERTE

NUMERO DE AREA (Area Number)		ANO (Year)		NUMERO DE REGISTRO (Register Number)		NUMERO DE CERTIFICADO (Certificate Number)		ESTADO LIBRE ASOCIADO DE PUERTO RICO DEPARTAMENTO DE SALUD REGISTRO DEMOGRAFICO CERTIFICADO DE DEFUNCIÓN Death Certificate				NUMERO DE DEFUNCIÓN DEATH NUMBER			
152															
1. Lugar de Defunción (Place of Death)				b. Sexo				1. c. Lugar (Coteje solo una)				2. Residencia Habitual de Fallecido (¿Dónde vivía? Si en una Institución Res. tencia antes de ingresar a la misma)			
a. Municipio								Hospital <input type="checkbox"/> Muerto al llegar (DOA) <input type="checkbox"/> Ambulatorio (o Emerg.) (Outpatient / ERI) <input type="checkbox"/> Hospitalizado (Inpatient) Otro: <input type="checkbox"/> Casa de Salud <input type="checkbox"/> Asilo <input type="checkbox"/> Hogar <input type="checkbox"/> Otro				a. Municipio b. Estado o País			
d. Si en Hospital u Otro Sitio (Hospital or Other Institution) Especifique donde (Nombre del Hospital, institución, etc.) Si no fue en Hospital, informe dirección exacta. Indique si fue en su hogar				e. Tiempo de Estadía (en ese Municipio)				c. Sexo				d. Poblado, Zona o Sitio e. Urbana <input type="checkbox"/> Rural <input type="checkbox"/>			
				f. Tiempo de Estadía (en Hospital o Institución)				f. Dirección (Si Urbana, -- Calle y Número)							
3. Nombre y apellidos del fallecido (Deceased Name).								4. Hora y Fecha de la Defunción Death-Time, Date				9. Último grado escolar completado			
								Hora Mes Día Año				Elemental Intermedia Secundaria (10-12) Colegio Universidad (14 o 5)			
5. Sexo		6. a. Estado Civil (Marital Status)		b. b. Nombre del Conyugue:		7. Fecha de Nacimiento		8. Edad (en años)		Si Menor de 1 año Si Menor de 24 Horas					
Nunca se caso <input type="checkbox"/> Casado <input type="checkbox"/> Divorciado <input type="checkbox"/> Viudo <input type="checkbox"/>						Mes Día Año		Meses Días Horas Minutos							
10. a. Ocupación Habitual (trabajo realizado durante la mayor parte de su vida. No use el término "retirado")				10. b. Clase de Industria o Negocio				10. c. Fecha en que trabajó por última vez				11. Natural de:			
								10. d. Años que trabajó en esta ocupación				Municipio: Estado o País:			
14. Nombre y apellidos del Padre: L. (Father's Name)								15. Nombre y apellidos de soltera de Madre: (Mother's Maidenname)							
14. a. Natural de:								15. a. Natural de:							
Municipio Estado o País								Municipio Estado o País							
16. ¿Pertenece el Fallecido alguna vez a las Fuerzas Armadas de Estados Unidos? Si <input type="checkbox"/> No <input type="checkbox"/> Guerra/Fechas: Se ignora <input type="checkbox"/>								17. Número de Seguro Social							
								Ninguno <input type="checkbox"/> Se ignora <input type="checkbox"/>							
19. AL QUE DECLARO LA MUERTE Completar del 18 a-c únicamente, si el médico que certifica no está disponible al momento de la muerte para certificar la causa.								18. Informante:							
								a. Nombre b. Firma							
20. CAUSA DE MUERTE Escriba una sola causa en cada línea (a), (b), (c) y (d). Causa de la muerte no significa a la forma de morir como colapso cardíaco, asfexia, etc. Significa la enfermedad, lesión o complicación que ocasionó la muerte. Escriba AL FINAL LA CAUSA PRINCIPAL (enfermedad o lesión) que inició los eventos que llevaron la muerte. Indique en orden las condiciones que condujeron a la causa inmediata. Escriba AL FINAL LA CAUSA PRINCIPAL (enfermedad o lesión) que inició los eventos que llevaron la muerte.								19. a. A mi mejor entender la muerte ocurrió en la hora, fecha y lugar arriba indicado Firma Título							
								18. b. Número de licencia							
								19. e. Fecha de la Firma							
								Mes Día Año							
21. ¿Estuvo la fallecida embarazada en el último año?								22. Número del Record Médico							
<input type="checkbox"/> <input type="checkbox"/>															
23. ¿Se practicó Autopsia?								24. Institución donde se hizo la autopsia							
<input type="checkbox"/> SI <input type="checkbox"/> No								25. Se refirió al fiscal <input type="checkbox"/> SI <input type="checkbox"/> No							
26. a. Fecha de la operación, si la hubo				26. b. Hallazgos mas importantes de la operación				27. a. Tipo de muerte:				27. b. Lugar donde ocurrió la lesión (hogar, Oficina, Fábrica, etc.)			
								<input type="checkbox"/> natural <input type="checkbox"/> accidente <input type="checkbox"/> suicidio <input type="checkbox"/> homicidio <input type="checkbox"/> pendiente de investigación <input type="checkbox"/> no pudo determinarse							
27. c. Municipio Sitio o Barrio Estado o país				27. d. Fecha de lesión				27. e. ¿Ocurrió mientras trabajaba?				27. f. ¿Cómo ocurrió la lesión?			
Mes Día Año				Hora M				<input type="checkbox"/> SI <input type="checkbox"/> No							
28. a. CERTIFICO que existió el fallecido desde 20 hasta 20 y que la muerte ocurrió a consecuencia de las causas y en la fecha y hora arriba indicada								28. b. NO existió el fallecido y esta Certificación se hace a base de información suministrada por del fallecido en su carácter de							
29. a. Médico que Certifica				29. b. Número de Licencia del Médico que Certifica				29. c. Dirección Exacta del Médico que Certifica				29. d. Fecha de la Firma			
Nombre												Mes Día Año			
Firma															
30. a. Enterramiento <input type="checkbox"/> Traslado <input type="checkbox"/> Cremación <input type="checkbox"/>				30. b. Fecha				30. c. Nombre del cementerio o crematorio				30. d. Dirección			
				Mes Día Año											
31. Será completado por AGENTE FUNERARIO O ENCARGADO DEL ENTIERRO a. Certificado <input type="checkbox"/> fue embalsamado <input type="checkbox"/> no fue embalsamado b. nombre agente funerario c. Nombre / dirección de la funeraria								32. a. ¿Fue embalsamado? <input type="checkbox"/> SI <input type="checkbox"/> No b. Nombre del embalsamador c. Número de licencia d. Firma							
								33. Color o Raza del Fallecido <input type="checkbox"/> Blanco <input type="checkbox"/> Negro <input type="checkbox"/> Otro							
								34. Fecha de Registro Mes Día Año							
								35. Firma del Registrador							

Las principales responsabilidades del medico en el registro de una defuncion, son: declarar y especificar la causa de la muerte, (Causa y Circunstancia).

El medico que atendio al fallecido durante su enfermedad ("attending physician" o medico de cabecera) es responsable de certificar la causa de muerte porque es este el mas indicado para decir cuál de varias condiciones, fue directamente responsable del fallecimiento y cuáles condiciones antecedentes, si alguna, dieron lugar o llevaron a la causa directa. En muchos casos el medico de cabecera sera el que declare la muerte y establezca cual fue la causa.

Unicamente cuando el medico de cabecera no esta disponible para certificar la causa y declarar el hecho de muerte, debera otro medico declarar la misma.

El medico que certifica es quien determina la causa de muerte. Si el medico que atendio al fallecido durante la enfermedad que le causo la muerte ("attending physician" o medico de cabecera) esta disponible para certificar y declarar el fallecimiento. No es necesario que llene los apartados 19a al 19c, pero debe completar los apartados 20 al 29d.

El medico que declara la muerte es el que determina que el fallecido esta legalmente muerto. Sera responsable de completar los apartados 19a al 19c unicamente cuando el medico de cabecera no este disponible en el momento y hora de la muerte para certificarla.

243

4875

FOR STATISTICAL
INFORMATION ONLY

RD76 (Rev. 1/02)

NOTA AL REGISTRADOR: Este documento constituye un REGISTRO PERMANENTE. Llévese en MAQUINILLA O EN TINTA PERMANENTE. Llévese únicamente si se trata de natiemorto o muerte fetal que significar: la muerte antes de la expulsión o extracción del vientre de la madre; con 20 semanas de gestación o más, indicada por el hecho de que después de la expulsión o extracción, el feto no respira, ni muestra ninguna otra evidencia de vida, tales como latidos del corazón, pulsaciones del cordón umbilical, o movimientos de miembros voluntarios.

NOTA AL MEDICO: Continúa en el reverso de esta página.

NUMERO DE AREA (Area Number)		ARO (YEAR)		NUMERO DE REGISTRO (Register Number)		NUMERO DE CERTIFICADO (Certificate Number)		ESTADO LIBRE ASOCIADO DE PUERTO RICO DEPARTAMENTO DE SALUD REGISTRO DEMOGRAFICO CERTIFICADO DE NATIMUERTO (FETAL DEATH CERTIFICATE)				NUMERO DE MUERTE FETAL (FETAL DEATH NUMBER)			
152															
1. NOMBRE Y APELLIDOS DEL NIÑO (NAME AND SURNAMES OF CHILD) (NO ES NECESARIO LLENAR ESTE APARTADO)															
2. SEXO		3. HORA Y FECHA DE MUERTE FETAL (Time and Date of Fetal Death)				4. FECHA DE REGISTRO (Registration Date)									
(1) VARON (MALE) <input type="checkbox"/>		HORA (Hour)		MES (Month)		DIA (Day)		ARO (Year)		MES (Month)		DIA (Day)		ARO (Year)	
(2) HEMBRA (FEMALE) <input type="checkbox"/>															
5. LUGAR DONDE OCURRIÓ LA MUERTE FETAL (Place of Occurrence)															
5a. (1) Hogar (Home) (2) Hospital (Hospital) (3) En Ruta (On Route) (4) Otro Sitio (Other)															
5b. Nombre del Hospital o Institución - Si no nació en Hospital o Institución, informe calle y número - (Name of Hospital or Institution, if not institution give street and number)															
5c. Zona (1) Urbana (2) Rural															
5d. BARRIO O URBANIZACION (Barrio o "Urbanized Area")															
5e. MUNICIPIO (Municipality)															
Puerto Rico															
6. NOMBRE Y APELLIDOS (Name and Surnames)															
7. LUGAR DE NACIMIENTO (Birthplace)															
a. MUNICIPIO b. Estado o País (State or Country)															
8. Residencia habitual del padre															
a. Municipio b. Estado o País															
9. NOMBRE Y APELLIDOS (Name and Surnames)															
10. LUGAR DE NACIMIENTO (Birthplace)															
a. MUNICIPIO b. Estado o País (State or Country)															
11. Residencia habitual de la madre															
a. Urbanización o Barrio b. Municipio c. Zona															
12. Dirección Postal de la madre (Si es igual a la residencia, indique sólo el Zip Code (Mother's Mailing Address))															
12a. Nombre del Informante (Name of Informant)															
12b. Firma y/o testigo (Signature of Informant)															
12c. Dirección Postal (Mailing Address)															
12d. Relación con el niño (Relation to child)															
13. Parte I. Indique una causa por línea en a, b y c															
a. Condiciones fetales o maternas causadas directamente de la muerte fetal.															
b. Debido a o como consecuencia de:															
c. Condiciones fetales o maternas, si alguna, que condujeron a la causa involucrada.															
d. Debido a o como consecuencia de:															
e. Escriba la causa principal.															
13. II. Otras condiciones de importancia en el feto o la madre que contribuyeron a la muerte fetal pero que no resultaron en la causa principal de muerte en la Parte I.															
13. III. ¿Murió el feto antes o durante el parto o se ignora? (especifique)															
13. IV. ¿Se practicó autopsia?															
13. V. Institución donde se hizo la autopsia.															
14. Certificado que este niño(a) nació muerto (a) en la hora, fecha y sitio arriba indicado.															
14a. Nombre del que certifica															
14b. Firma															
14c. Fecha de la Firma															
14d. Título															
14e. Licencia del Médico que certifica															
14f. Dirección															
14g. No asistió al nacimiento y esta Certificación se hace a base de información suministrada por															
14h. No asistió al nacimiento y esta Certificación se hace a base de información suministrada por															
15. Nombre y título del que atendió el parto si no es el que certifica															
15a. Nombre															
15b. Título															
15c. Dirección postal del que atendió el parto															
16a. Enterramiento															
16b. Fecha															
16c. Nombre del cementerio o crematorio															
16d. Dirección															
16e. Agente Funerario o Encargado del Entierro															
16f. Dirección de la Funeraria															

AL MEDICO: CONTINUA AL DORSO
INFORMACION PARA USO MEDICO Y DE SALUD

Firma del Registrador (Registrar's Signature)

FOR STATISTICAL
INFORMATION ONLY

NUMERO DE AREA (Area Number)		AÑO (YEAR)		NUMERO DE REGISTRO (Register Number)		NUMERO DE CERTIFICADO (Certificate Number)		ESTADO LIBRE ASOCIADO DE PUERTO RICO DEPARTAMENTO DE SALUD REGISTRO DEMOGRAFICO		NUMERO DE MUERTE FETAL (FETAL DEATH NUMBER)	
152								CERTIFICADO DE NATIMUERTOS (FETAL DEATH CERTIFICATE)			
17. Fecha en que comenzó última menstruación normal Mes _____ Día _____ Año _____				18. Mes del embarazo comenzó cuidado prenatal Mes _____ Año _____		19. Total de visitas prenatales _____		20. Peso del feto _____		21. Tamaño del feto _____	
22. Duración del Embarazo _____ Semanas				23. Este parto fue: <input type="checkbox"/> Sencillo <input type="checkbox"/> Doble <input type="checkbox"/> Triple <input type="checkbox"/> Más				24. Orden del Nacimiento en Partos Múltiples <input type="checkbox"/> 1ro. <input type="checkbox"/> 2do. <input type="checkbox"/> 3ro. <input type="checkbox"/> Más			
25a. FACTORES MEDICOS DE RIESGO EN ESTE EMBARAZO (Coteje todos los que apliquen)				28. COMPLICACIONES DEL PARTO (Coteje todos los que apliquen)				30. ANOMALIAS CONGENITAS DEL NIÑO (Coteje todos los que apliquen)			
Anemia (Hct. <30/Hgb <10) 01 <input type="checkbox"/> Enfermedad Cardíaca 02 <input type="checkbox"/> Enf. del pulmón-aguda o crónica 03 <input type="checkbox"/> Diabetes 04 <input type="checkbox"/> Herpes Genital 05 <input type="checkbox"/> Hidramnios/oligohidramnios 06 <input type="checkbox"/> Hemoglobinopatía 07 <input type="checkbox"/> Hipertensión crónica 08 <input type="checkbox"/> Hipertensión asociada con embarazo 09 <input type="checkbox"/> Eclampsia 10 <input type="checkbox"/> Cervix incompetente 11 <input type="checkbox"/> Previo feto (o neonato) 4000 + grs. 12 <input type="checkbox"/> Previo feto (o neonato) pequeño para edad gestacional 13 <input type="checkbox"/> Enfermedad Renal 14 <input type="checkbox"/> Sensibilización al factor RH 15 <input type="checkbox"/> Hemorragia Uterina 16 <input type="checkbox"/> Ninguno 00 <input type="checkbox"/> Otros (especifique) 17 <input type="checkbox"/>				Febre (>100°F ó 38°C) 01 <input type="checkbox"/> Meconio moderado/en exceso 02 <input type="checkbox"/> Rotura prematura de membrana >12 hrs. 03 <input type="checkbox"/> Placenta abrupta 04 <input type="checkbox"/> Placenta previa 05 <input type="checkbox"/> Otro sangramiento 06 <input type="checkbox"/> Convulsiones durante el parto 07 <input type="checkbox"/> Parto Precipitado (<3 horas) 08 <input type="checkbox"/> Parto Prolongado (>20 horas) 09 <input type="checkbox"/> Disfunción Uterina 10 <input type="checkbox"/> Presentación de nalgas 11 <input type="checkbox"/> Desproporción cefalopélvica 12 <input type="checkbox"/> Prolapso del cordón 13 <input type="checkbox"/> Complicaciones por anestesia 14 <input type="checkbox"/> Sufrimiento fetal 15 <input type="checkbox"/> Ninguna 00 <input type="checkbox"/> Otras (Especifique) 16 <input type="checkbox"/>				Anencefalia 01 <input type="checkbox"/> Espina bífida/Meningocele 02 <input type="checkbox"/> Hidrocefalo 03 <input type="checkbox"/> Microcefalo 04 <input type="checkbox"/> Otras anomalías del sistema nervioso central (Especifique) 05 <input type="checkbox"/> Malformaciones del corazón 06 <input type="checkbox"/> Otras anomalías circulatorias/respiratorias (Especifique) 07 <input type="checkbox"/> Atresia/estenosis rectal 08 <input type="checkbox"/> Fístula traqueo esofágica/atresia esofágica 09 <input type="checkbox"/> Onfalocelo/Gastroscisis 10 <input type="checkbox"/> Otras anomalías gastrointestinales (Especifique) 11 <input type="checkbox"/> Genitales malformados 12 <input type="checkbox"/> Agnesia Renal 13 <input type="checkbox"/> Otras anomalías urogenitales (Especifique) 14 <input type="checkbox"/> Labio Leporino/paladar hendido 15 <input type="checkbox"/> Polidactilia/Sindactilia 16 <input type="checkbox"/> Adactilia 17 <input type="checkbox"/> Pie equino 18 <input type="checkbox"/> Hernia diafragmática 19 <input type="checkbox"/> Otras anomalías musculoesqueléticas/integumentarias (Especifique) 20 <input type="checkbox"/> Síndrome de Down 21 <input type="checkbox"/> Otras anomalías cromosómicas (Especifique) 22 <input type="checkbox"/> Ninguna 00 <input type="checkbox"/> Otra (Especifique) 23 <input type="checkbox"/>			
25b. OTROS FACTORES DE RIESGO PARA ESTE EMBARAZO (Complete todos los renglones)				29. METODO DEL PARTO (Coteje todos los que apliquen)							
Uso de tabaco durante el embarazo Si <input type="checkbox"/> No <input type="checkbox"/> Consumo promedio diario de cigarrillos Uso de alcohol durante el embarazo Si <input type="checkbox"/> No <input type="checkbox"/> Promedio de tragos por semana Aumento en peso durante el embarazo lbs.				Vaginal 01 <input type="checkbox"/> Vaginal después de cesárea previa 02 <input type="checkbox"/> Primera Cesárea 03 <input type="checkbox"/> Cesárea repetida 04 <input type="checkbox"/> Forceps 05 <input type="checkbox"/> Extractor al vacío 06 <input type="checkbox"/> Histerectomía/Hi-terotomía 07 <input type="checkbox"/>							
26. PROCEDIMIENTOS OBSTETRICOS (Coteje todos los que apliquen)				32. Último grado escolar que completó				33. Fecha de Nacimiento			
Amniocentesis 01 <input type="checkbox"/> Monitoreo fetal electrónico 02 <input type="checkbox"/> Inducción del parto 03 <input type="checkbox"/> Estimulación del parto 04 <input type="checkbox"/> Tocolisis 05 <input type="checkbox"/> Ultrasonido 06 <input type="checkbox"/> Ninguno 00 <input type="checkbox"/> Otros (Especifique) 07 <input type="checkbox"/>				Elemental, Intermedia o Secundaria (0-12) Colegio (1-4 ó 5+) o Universidad				Mes _____ Día _____ Año _____			
27. Número del record médico: _____				35. Ocupación Habitual				34. Edad del padre			
31. HISTORIAL REPRODUCTIVO (Complete cada sección)				36. Clase de Industria o Negocio				38. Fecha de Nacimiento			
31a. ¿Cuántos nacimientos vivos están vivos? Número <input type="checkbox"/> Ninguno				31d. Abortos o Muertes fetales (Espontáneos o inducidos en cualquier momento después de la concepción) NO incluya este feto. <input type="checkbox"/> Ninguno				37. Último grado escolar que completó Elemental, Intermedia o Secundaria (0-12) Colegio (1-4 ó 5+) o Universidad			
31b. ¿Cuántos han muerto? Número <input type="checkbox"/> Ninguno				31e. Fecha último aborto o muerte fetal Mes _____ Año _____				38. Fecha de Nacimiento Mes _____ Día _____ Año _____			
31c. Fecha último nacimiento vivo Mes _____ Año _____				31f. Fecha último aborto o muerte fetal Mes _____ Año _____				39. Edad de la madre			
OBSERVACIONES:				40. Ocupación Habitual				41. Clase de Industria o Negocio			
FOR STATISTICAL INFORMATION ONLY				42. Estado Civil de los Padres <input type="checkbox"/> 1. Están legalmente casados entre sí. <input type="checkbox"/> 2. No están casados pero viven como marido y mujer. <input type="checkbox"/> 3. No viven juntos				43. (No es necesario llenar este apartado) Firma del Padre _____ Fecha _____			
				SI NO ES LEGÍTIMO, RECONOCIDO POR				44. (No es necesario llenar este apartado) Firma de la Madre _____ Fecha _____			

NOTA IMPORTANTE

Si un infante respira o muestra cualquier otra evidencia de vida luego de completado el parto, aunque sea tan solo momentáneamente, el nacimiento debe ser registrado como un NACIMIENTO vivo llenándose un certificado de NACIMIENTO (no de natimuerto), y se le llenará también un certificado de Defunción.

ADVERTENCIAS
AL CELEBRANTE: El celebrante no deberá proceder a la celebración de matrimonios sin antes cerciorarse de que se han llenado los requisitos que exige la Ley y de que los contrayentes han obtenido la LICENCIA MATRIMONIAL correspondiente.
A LOS CONTRAYENTES: para asegurarse de que el matrimonio fue inscrito en el Registro Demográfico correspondiente dentro de los diez días de su celebración solicite al Registrador un certificado de inscripción (RD-73) libre de derechos. Formulario No. 302 No use ni permita el uso de bolígrafo.

NUMERO DE AREA (Area Number)	AÑO (Year)	NUMERO DE REGISTRO (Register Number)	NUMERO DE CERTIFICADO (Certificate Number)	ESTADO LIBRE ASOCIADO DE PUERTO RICO DEPARTAMENTO DE SALUD REGISTRO DEMOGRAFICO CERTIFICADO DE MATRIMONIO				NUMERO DE MATRIMONIO (MARRIAGE NUMBER)
152								

1. Nombre y Apellidos del Contrayente:		2. Edad	3. Color o Raza Blanca <input type="checkbox"/> Negra <input type="checkbox"/> Otra <input type="checkbox"/>	4. Fecha de Nacimiento Mes _____ Día _____ Año _____		5. Nunca se ha casado <input type="checkbox"/> Divorciado <input type="checkbox"/> Viudo <input type="checkbox"/>	
6. Natural de: a) Municipio _____ b) Estado o País _____		7. Residencia Habitual a) Municipio _____ b) Calle y Núm. o Barrio _____ c) Estado o País _____		8. Ocupación Habitual _____		8. a. Clase de negocio o industria _____	
9. Nombre y apellidos del Padre		10. Natural de: a) Municipio _____ b) Estado o País _____		11. Nombre y apellidos de la Madre		12. Natural de: a) Municipio _____ b) Estado o País _____	
13. Número de matrimonios anteriores _____ (continúe al dorso en los encasillados correspondientes)		14. Total de Hijos procreados en matrimonios anteriores _____ (continúe al dorso en los encasillados correspondientes)		15. Firma del Contrayente:		Testigo de la marca:	
16. Nombre y Apellidos de la Contrayente:		17. Edad	18. Color o Raza Blanca <input type="checkbox"/> Negra <input type="checkbox"/> Otra <input type="checkbox"/>	19. Fecha de Nacimiento Mes _____ Día _____ Año _____		20. Nunca se ha casado <input type="checkbox"/> Divorciado <input type="checkbox"/> Viudo <input type="checkbox"/>	
21. Natural de: a) Municipio _____ b) Estado o País _____		22. Residencia Habitual a) Municipio _____ b) Calle Número o Barrio _____ c) Estado o País _____		23. Ocupación Habitual _____		24. Parentesco con el contrayente _____	
25. Nombre y apellidos del Padre		26. Natural de: a) Municipio _____ b) Estado o País _____		27. Nombre y apellidos de la Madre		28. Natural de: a) Municipio _____ b) Estado o País _____	
29. Número de Matrimonios anteriores _____ (continúe al dorso en los encasillados correspondientes)		30. Total de hijos procreados en matrimonios anteriores _____ (continúe al dorso en los encasillados correspondientes)		31. Firma de la Contrayente:		Testigo de la marca:	

CERTIFICO DE LA CELEBRACION DEL MATRIMONIO

Yo _____ certifico que en mi carácter de _____ celebré el matrimonio que en su libre y espontánea voluntad contrajeron _____ y _____ ante los testigos _____ y _____ el _____ de _____ de _____ a los _____ M. en _____ (sitio o lugar) de _____ (Municipio) después de haber jurado y firmado ante mí las declaraciones exigidas por la Ley.
 (Si celebrado en ARTICULO MORTIS especifiquelo en el siguiente espacio) _____

Firma y Dirección de los testigos
 1. _____
 2. _____

Testigo de las Marcas _____ Dirección futura de los contrayentes _____

Firma del Celebrante: _____

Dirección: _____

Fecha del Registro	Mes	Día	Año	Firma del Registrador:

DETALLES REQUERIDOS POR LA LEY SOBRE MATRIMONIOS ANTERIORES

Datos sobre terminación de matrimonios anteriores del conyugente según se solicita en el apartado Núm. 13 de la Declaración Jurada DEL CONTRAYENTE					
13. Datos sobre terminación de matrimonios anteriores:		b) Lugar (si divorcio o anulación indique tribunal)	c) Fecha	d) div. anul. muerte	
a) Nombre	(1) _____	_____	_____	<input type="checkbox"/>	<input type="checkbox"/>
y	(2) _____	_____	_____	<input type="checkbox"/>	<input type="checkbox"/>
apellidos	(3) _____	_____	_____	<input type="checkbox"/>	<input type="checkbox"/>
del	(4) _____	_____	_____	<input type="checkbox"/>	<input type="checkbox"/>
Conyuge	(5) _____	_____	_____	<input type="checkbox"/>	<input type="checkbox"/>
Hijos procreados en matrimonios anteriores por el conyugente según se solicita en el apartado Núm. 14. de la Declaración Jurada DEL CONTRAYENTE					
14. Hijos Procreados en matrimonios anteriores:		b) Edad	c) Dirección	b) Edad c) Dirección	
Nombre	(1) _____	_____	_____	_____	
y	(2) _____	_____	_____	_____	
Apellidos	(3) _____	_____	_____	_____	
	(4) _____	_____	_____	_____	
	(5) _____	_____	_____	_____	
Datos sobre terminación de matrimonios anteriores de la conyugente según se solicita en el apartado Núm. 29 de la Declaración Jurada DE LA CONTRAYENTE					
29. Datos sobre terminación de matrimonios anteriores:		b) Lugar (si divorcio o anulación indique tribunal)	c) Fecha	d) div. anul. muerte	
Nombre	(1) _____	_____	_____	<input type="checkbox"/>	<input type="checkbox"/>
y	(2) _____	_____	_____	<input type="checkbox"/>	<input type="checkbox"/>
Apellidos	(3) _____	_____	_____	<input type="checkbox"/>	<input type="checkbox"/>
del	(4) _____	_____	_____	<input type="checkbox"/>	<input type="checkbox"/>
Conyuge	(5) _____	_____	_____	<input type="checkbox"/>	<input type="checkbox"/>
Hijos procreados en matrimonios anteriores por la conyugente según se solicita en el apartado Núm. 30 de la Declaración Jurada DE LA CONTRAYENTE					
30 Hijos procreados en matrimonios anteriores:		b) Edad	c) Dirección		
Nombre	(1) _____	_____	_____	_____	
y	(2) _____	_____	_____	_____	
Apellidos	(3) _____	_____	_____	_____	
	(4) _____	_____	_____	_____	
	(5) _____	_____	_____	_____	

DECLARACION JURADA DANDO A UN MENOR DE EDAD CONSENTIMIENTO PARA CASARSE

Yo _____ en mi carácter de _____ del menor _____

(padre, madre o tutor legal)

lo autorizo a contraer matrimonio con _____

Fecha _____ Firma _____

Jurada y suscrita ante mi en _____, P.R. el día _____

de _____ de 20 ____

Firma del celebrante _____

Testigo de la marca _____

DECLARACION JURADA DANDO A UN MENOR DE EDAD CONSENTIMIENTO PARA CASARSE

Yo _____ en mi carácter de _____ del menor _____

(padre, madre o tutor legal)

lo autorizo a contraer matrimonio con _____

Fecha _____ Firma _____

Jurada y suscrita ante mi en _____, P.R. el día _____

de _____ de 20 ____

Firma del celebrante _____

Testigo de la marca _____

FE DE ERRATA



Tabla4 - DEFUNCIONES POR SUICIDIOS POR PROCEDIMIENTOS EMPLEADOS, GRUPOS DE EDAD Y SEXO

Table 4 - SUICIDES DEATHS BY PROCEDURES, AGE GROUPS AND SEX

PUERTO RICO, 1997

GRUPOS DE EDAD AGE GROUPS	TODOS LOS PROCEDIMIENTOS ALL THE PROCEDURES			SÓLIDOS Y LÍQUIDOS SOLIDS AND LIQUIDS			AHORCAMIENTO HANGING			ARMAS DE FUEGO Y EXPLOSIVOS FIREARMS & EXPLOSIVES			OTROS PROCEDIMIENTOS Y LOS NO ESPECIFICADOS OTHER & NOT SPECIFIED		
	TOTAL	Hombres	Mujeres	TOTAL	Hombres	Mujeres	TOTAL	Hombres	Mujeres	TOTAL	Hombres	Mujeres	TOTAL	Hombres	Mujeres
		Males	Females		Males	Females		Males	Females		Males	Females		Males	Females
TOTAL	288	267	21	24	19	5	187	176	11	55	53	2	22	19	3
10 - 14	1	1	0	0	0	0	1	1	0	0	0	0	0	0	0
15 - 19	20	20	0	2	2	0	14	14	0	3	3	0	1	1	0
20 - 24	18	17	1	1	1	0	14	13	1	3	3	0	0	0	0
25 - 29	17	16	1	0	0	0	10	10	0	5	4	1	2	2	0
30 - 34	21	21	0	0	0	0	16	16	0	5	5	0	0	0	0
35 - 39	30	29	1	4	3	1	19	19	0	6	6	0	1	1	0
40 - 44	42	39	3	5	5	0	24	22	2	8	8	0	5	4	1
45 - 49	22	16	6	4	2	2	15	13	2	2	1	1	1	0	1
50 - 54	31	28	3	1	0	1	20	18	2	9	9	0	1	1	0
55 - 59	16	14	2	1	0	1	11	10	1	3	3	0	1	1	0
60 - 64	21	20	1	2	2	0	11	11	0	3	3	0	5	4	1
65 - 69	13	13	0	1	1	0	9	9	0	2	2	0	1	1	0
70 - 74	18	15	3	0	0	0	14	11	3	3	3	0	1	1	0
75 - 79	9	9	0	3	3	0	4	4	0	0	0	0	2	2	0
80 - 84	5	5	0	0	0	0	4	4	0	1	1	0	0	0	0
85 +	4	4	0	0	0	0	1	1	0	2	2	0	1	1	0

FUENTE: DEPARTAMENTO DE SALUD, SAPEESI, DIVISIÓN DE ESTADÍSTICAS, SAN JUAN, PUERTO RICO.

SOURCE: DEPARTMENT OF HEALTH, ASPESIS, DIVISION OF STATISTICS, SAN JUAN, PUERTO RICO.

Tabla 4 - DEFUNCIONES POR SUICIDIOS POR PROCEDIMIENTOS EMPLEADOS, GRUPOS DE EDAD Y SEXO

Table 4 - SUICIDES DEATHS BY PROCEDURES, AGE GROUPS AND SEX

PUERTO RICO, 1998

GRUPOS DE EDAD	TODOS LOS PROCEDIMIENTOS						SÓLIDOS Y LÍQUIDOS			AHORCAMIENTO			ARMAS DE FUEGO Y EXPLOSIVOS			OTROS PROCEDIMIENTOS Y LOS NO ESPECIFICADOS		
	ALL THE PROCEDURES			SOLIDS AND LIQUIDS			HANGING			FIREARMS & EXPLOSIVES			OTHER & NOT SPECIFIED					
	AGE GROUPS	TOTAL	Hombres Males	Mujeres Females	TOTAL	Hombres Males	Mujeres Females	TOTAL	Hombres Males	Mujeres Females	TOTAL	Hombres Males	Mujeres Females	TOTAL	Hombres Males	Mujeres Females		
TOTAL	324	293	31	28	21	7	201	189	12	57	54	3	38	29	9			
5 - 9	1	1	0	0	0	0	1	1	0	0	0	0	0	0	0			
10 - 14	2	2	0	0	0	0	1	1	0	1	1	0	0	0	0			
15 - 19	23	20	3	0	0	0	14	14	0	8	6	2	1	0	1			
20 - 24	29	24	5	1	0	1	19	17	2	3	3	0	6	4	2			
25 - 29	17	15	2	2	2	0	13	11	2	2	2	0	0	0	0			
30 - 34	41	40	1	0	0	0	32	31	1	5	5	0	4	4	0			
35 - 39	32	27	5	4	3	1	20	18	2	4	3	1	4	3	1			
40 - 44	24	23	1	3	3	0	11	11	0	7	7	0	3	2	1			
45 - 49	26	23	3	6	4	2	16	15	1	1	1	0	3	3	0			
50 - 54	33	31	2	3	2	1	15	15	0	9	9	0	6	5	1			
55 - 59	14	13	1	2	2	0	9	8	1	1	1	0	2	2	0			
60 - 64	12	10	2	2	2	0	6	5	1	2	2	0	2	1	1			
65 - 69	24	21	3	3	2	1	14	13	1	5	5	0	2	1	1			
70 - 74	14	12	2	1	0	1	8	8	0	2	2	0	3	2	1			
75 - 79	12	12	0	0	0	0	11	11	0	1	1	0	0	0	0			
80 - 84	12	12	0	1	1	0	7	7	0	3	3	0	1	1	0			
85 +	8	7	1	0	0	0	4	3	1	3	3	0	1	1	0			
													0	0	0			

FUENTE: DEPARTAMENTO DE SALUD, SAPEESI, DIVISIÓN DE ESTADÍSTICAS, SAN JUAN, PUERTO RICO.

SOURCE: DEPARTMENT OF HEALTH, ASPESI, DIVISION OF STATISTICS, SAN JUAN, PUERTO RICO.

Tabla 55 - DEFUNCIONES POR SUICIDIOS POR PROCEDIMIENTOS EMPLEADOS, GRUPOS DE EDAD Y SEXO

Table 55 - SUICIDES DEATHS BY PROCEDURES, AGE GROUPS AND SEX

PUERTO RICO, 1999

GRUPOS DE EDAD AGE GROUPS	TODOS LOS PROCEDIMIENTOS ALL THE PROCEDURES			SÓLIDOS Y LÍQUIDOS SOLIDS AND LIQUIDS			AHORCAMIENTO HANGING			ARMAS DE FUEGO Y EXPLOSIVOS FIREARMS & EXPLOSIVES			OTROS PROCEDIMIENTOS Y LOS NO ESPECIFICADOS OTHER & NOT SPECIFIED		
	TOTAL	Hombres Males	Mujeres Females	TOTAL	Hombres Males	Mujeres Females	TOTAL	Hombres Males	Mujeres Females	TOTAL	Hombres Males	Mujeres Females	TOTAL	Hombres Males	Mujeres Females
10 - 14	2	-	2	-	-	-	2	-	2	-	-	-	-	-	-
15 - 19	11	9	2	1	-	1	6	5	1	4	4	-	-	-	-
20 - 24	14	14	-	-	-	-	11	11	-	3	3	-	-	-	-
25 - 29	21	21	-	1	1	-	13	13	-	7	7	-	-	-	-
30 - 34	34	29	5	3	2	1	22	20	2	6	5	1	3	2	1
35 - 39	42	40	2	4	4	-	26	26	-	6	6	-	6	4	2
40 - 44	21	19	2	-	-	-	16	15	1	4	4	-	1	-	1
45 - 49	32	28	4	7	6	1	16	15	1	5	5	-	4	2	2
50 - 54	24	21	3	1	-	1	15	14	1	5	5	-	3	2	1
55 - 59	25	21	4	6	5	1	14	13	1	2	2	-	3	1	2
60 - 64	13	12	1	2	1	1	7	7	-	3	3	-	1	1	-
65 - 69	12	10	2	-	-	-	6	4	2	4	4	-	2	2	-
70 - 74	16	12	4	1	1	-	11	9	2	2	1	1	2	1	1
75 - 79	15	13	2	1	-	1	11	10	1	3	3	-	-	-	-
80 - 84	12	11	1	1	1	-	6	6	-	1	1	-	4	3	1
85 +	5	5	-	1	1	-	3	3	-	1	1	-	-	-	-

FUENTE: DEPARTAMENTO DE SALUD, SAPEESI, DIVISIÓN DE ESTADÍSTICAS, SAN JUAN, PUERTO RICO.

SOURCE: DEPARTMENT OF HEALTH, ASPESIS, DIVISION OF STATISTICS, SAN JUAN, PUERTO RICO.

Tabla 55 - DEFUNCIONES POR SUICIDIOS, PROCEDIMIENTOS EMPLEADOS, GRUPOS DE EDAD Y SEXO
 Table 55 - DEATHS BY SUICIDES, PROCEDURES, AGE GROUPS AND SEX
 PUERTO RICO, 2000

GRUPOS DE EDAD AGE GROUPS	TODOS LOS PROCEDIMIENTOS ALL THE PROCEDURES			SÓLIDOS Y LÍQUIDOS SOLIDS AND LIQUIDS			AHORCAMIENTO HANGING			ARMAS DE FUEGO Y EXPLOSIVOS FIREARMS & EXPLOSIVES			OTROS PROCEDIMIENTOS Y LOS NO ESPECIFICADOS OTHER & NOT SPECIFIED		
	TOTAL	Varones	Hembras	TOTAL	Varones	Hembras	TOTAL	Varones	Hembras	TOTAL	Varones	Hembras	TOTAL	Varones	Hembras
		Males	Females		Males	Females		Males	Females		Males	Females		Males	Females
15 - 19	10	8	2	2	-	2	5	5	-	3	3	-	-	-	-
20 - 24	24	24	-	1	1	-	16	16	-	6	6	-	1	1	-
25 - 29	21	19	2	2	-	2	13	13	-	5	5	-	1	1	-
30 - 34	28	22	6	4	3	1	20	17	3	2	-	2	2	2	-
35 - 39	48	46	2	1	-	1	33	33	-	10	10	-	4	3	1
40 - 44	27	26	1	1	1	-	17	16	1	5	5	-	4	4	-
45 - 49	32	30	2	5	5	-	20	19	1	3	3	-	4	3	1
50 - 54	36	30	6	8	6	2	19	17	2	3	3	-	6	4	2
55 - 59	14	11	3	-	-	-	13	11	2	-	-	-	1	-	1
60 - 64	25	24	1	1	1	-	20	19	1	2	2	-	2	2	-
65 - 69	18	15	3	1	1	-	13	11	2	3	2	1	1	1	-
70 - 74	9	9	-	1	1	-	6	6	-	1	1	-	1	1	-
75 - 79	10	10	-	1	1	-	5	5	-	3	3	-	1	1	-
80 - 84	7	7	-	-	-	-	6	6	-	1	1	-	-	-	-
85 +	6	6	-	1	1	-	4	4	-	-	-	-	1	1	-

FUENTE: DEPARTAMENTO DE SALUD, SAPEESI, DIVISIÓN DE ESTADÍSTICAS, SAN JUAN, PUERTO RICO.

SOURCE: DEPARTMENT OF HEALTH, ASPESIS, DIVISION OF STATISTICS, SAN JUAN, PUERTO RICO.

Tabla 55 - DEFUNCIONES POR SUICIDIOS, PROCEDIMIENTOS EMPLEADOS, GRUPOS DE EDAD Y SEXO

Table 55 - DEATHS BY SUICIDES, PROCEDURES, AGE GROUPS AND SEX

PUERTO RICO, 2001

GRUPOS DE AGE GROUPS	TODOS LOS PROCEDIMIENTOS			SÓLIDOS Y LÍQUIDOS			AHORCAMIENTO			ARMAS DE FUEGO Y EXPLOSIVOS			OTROS PROCEDIMIENTOS Y LOS NO ESPECIFICADOS		
	ALL THE PROCEDURES			SOLIDS AND LIQUIDS			HANGING			FIREARMS & EXPLOSIVES			OTHER & NOT SPECIFIED		
	TOTAL	Varones Males	Hembras Females	TOTAL	Varones Males	Hembras Females	TOTAL	Varones Males	Hembras Females	TOTAL	Varones Males	Hembras Females	TOTAL	Varones Males	Hembras Females
TOTAL	280	249	31	19	12	7	192	178	14	49	47	2	20	12	8
10 - 14	2	2	-	-	-	-	1	1	-	1	1	-	-	-	-
15 - 19	12	11	1	-	-	-	6	5	1	5	5	-	1	1	-
20 - 24	29	26	3	-	-	-	20	18	2	9	8	1	-	-	-
25 - 29	25	22	3	3	1	2	20	19	1	-	-	-	2	2	-
30 - 34	20	20	-	1	1	-	16	16	-	2	2	-	1	1	-
35 - 39	24	21	3	3	3	-	19	18	1	-	-	-	2	-	2
40 - 44	27	24	3	2	2	-	19	17	2	3	3	-	3	2	1
45 - 49	32	25	7	4	1	3	20	18	2	6	6	-	2	-	2
50 - 54	21	20	1	2	2	-	12	11	1	5	5	-	2	2	-
55 - 59	21	18	3	1	-	1	15	14	1	3	3	-	2	1	1
60 - 64	17	15	2	1	-	1	13	12	1	3	3	-	-	-	-
65 - 69	17	16	1	1	1	-	10	9	1	5	5	-	1	1	-
70 - 74	10	9	1	-	-	-	7	6	1	1	1	-	2	2	-
75 - 79	10	9	1	-	-	-	7	7	-	2	2	-	1	-	1
80 - 84	8	6	2	1	1	-	4	4	-	2	1	1	1	-	1
85 +	5	5	-	-	-	-	3	3	-	2	2	-	-	-	-

FUENTE: DEPARTAMENTO DE SALUD, SAPEESI, DIVISIÓN DE ESTADÍSTICAS, SAN JUAN, PUERTO RICO.

SOURCE: DEPARTMENT OF HEALTH, ASPESIS, DIVISION OF STATISTICS, SAN JUAN, PUERTO RICO.

Tabla 55 - DEFUNCIONES POR SUICIDIOS, PROCEDIMIENTOS EMPLEADOS, GRUPOS DE EDAD Y SEXO

Table 55 - DEATHS BY SUICIDES, PROCEDURES, AGE GROUPS AND SEX

PUERTO RICO, 2002

GRUPOS DE EDAD	TODOS LOS PROCEDIMIENTOS			SÓLIDOS Y LÍQUIDOS			AHORCAMIENTO			ARMAS DE FUEGO Y EXPLOSIVOS			OTROS PROCEDIMIENTOS Y LOS NO ESPECIFICADOS		
	ALL THE PROCEDURES			SOLIDS AND LIQUIDS			HANGING			FIREARMS & EXPLOSIVES			OTHER & NOT SPECIFIED		
AGE GROUPS	TOTAL	Varones	Hembras	TOTAL	Varones	Hembras	TOTAL	Varones	Hembras	TOTAL	Varones	Hembras	TOTAL	Varones	Hembras
		Males	Females		Males	Females		Males	Females		Males	Females		Males	Females
10 - 14	1	-	1	1	-	1	-	-	-	-	-	-	-	-	-
15 - 19	7	5	2	1	-	1	5	5	-	-	-	-	1	-	1
20 - 24	12	12	-	1	1	-	7	7	-	2	2	-	2	2	-
25 - 29	20	14	6	2	-	2	11	8	3	5	4	1	2	2	-
30 - 34	27	24	3	6	5	1	16	14	2	4	4	-	1	1	-
35 - 39	25	25	-	2	2	-	19	19	-	3	3	-	1	1	-
40 - 44	24	20	4	7	5	2	12	11	1	4	4	-	1	-	1
45 - 49	22	18	4	-	-	-	15	14	1	3	3	-	4	1	3
50 - 54	27	21	6	5	2	3	16	14	2	-	-	-	6	5	1
55 - 59	23	17	6	2	2	-	15	11	4	3	2	1	3	2	1
60 - 64	14	13	1	-	-	-	9	8	1	4	4	-	1	1	-
65 - 69	9	5	4	1	1	-	5	4	1	-	-	-	3	-	3
70 - 74	12	11	1	2	2	-	6	5	1	4	4	-	-	-	-
75 - 79	10	10	-	1	1	-	5	5	-	2	2	-	2	2	-
80 - 84	9	8	1	1	1	-	6	5	1	2	2	-	-	-	-
85 +	5	4	1	1	-	1	4	4	-	-	-	-	-	-	-
SIN ESPEC. (UNSP.)	1	1	-	-	-	-	1	1	-	-	-	-	-	-	-

FUENTE: DEPARTAMENTO DE SALUD, SECRETARÍA AUXILIAR DE PLANIFICACIÓN Y DESARROLLO, DIVISIÓN DE ANÁLISIS ESTADÍSTICO, SAN JUAN, PUERTO RICO

SOURCE: DEPARTMENT OF HEALTH, AUXILIARY SECRETARIAT FOR PLANNING AND DEVELOPMENT, DIVISION OF STATISTICAL ANALYSIS, SAN JUAN, PUERTO RICO

Tabla 55 - DEFUNCIONES POR SUICIDIOS, PROCEDIMIENTOS EMPLEADOS, GRUPOS DE EDAD Y SEXO

Table 55 - DEATHS BY SUICIDES, PROCEDURES, AGE GROUPS AND SEX

PUERTO RICO, 2003

GRUPOS DE AGE GROUPS	TODOS LOS PROCEDIMIENTOS ALL THE PROCEDURES			SÓLIDOS Y LÍQUIDOS SOLIDS AND LIQUIDS			AHORCAMIENTO HANGING			ARMAS DE FUEGO Y EXPLOSIVOS FIREARMS & EXPLOSIVES			OTROS PROCEDIMIENTOS Y LOS NO ESPECIFICADOS OTHER & NON SPECIFIED		
	TOTAL	Varones	Hembras	TOTAL	Varones	Hembras	TOTAL	Varones	Hembras	TOTAL	Varones	Hembras	TOTAL	Varones	Hembras
		Males	Females		Males	Females		Males	Females		Males	Females		Males	Females
10 - 14	1	1	-	-	-	-	1	1	-	-	-	-	-	-	-
15 - 19	14	11	3	1	-	1	10	8	2	1	1	-	2	2	-
20 - 24	25	23	2	3	3	-	16	14	2	5	5	-	1	1	-
25 - 29	15	13	2	-	-	-	11	9	2	4	4	-	-	-	-
30 - 34	19	18	1	1	1	-	13	12	1	3	3	-	2	2	-
35 - 39	25	24	1	2	1	1	18	18	-	4	4	-	1	1	-
40 - 44	37	34	3	4	3	1	29	27	2	3	3	-	1	1	-
45 - 49	24	19	5	3	1	2	17	14	3	3	3	-	1	1	-
50 - 54	31	28	3	-	-	-	24	21	3	5	5	-	2	2	-
55 - 59	26	24	2	5	4	1	17	17	-	2	2	-	2	1	1
60 - 64	9	7	2	-	-	-	7	5	2	1	1	-	1	1	-
65 - 69	11	11	-	1	1	-	7	7	-	3	3	-	-	-	-
70 - 74	11	11	-	2	2	-	6	6	-	3	3	-	-	-	-
75 - 79	10	10	-	-	-	-	8	8	-	2	2	-	-	-	-
80 - 84	3	3	-	-	-	-	2	2	-	1	1	-	-	-	-
85 +	10	10	-	-	-	-	8	8	-	2	2	-	-	-	-

FUENTE: DEPARTAMENTO DE SALUD, SECRETARÍA AUXILIAR DE PLANIFICACIÓN Y DESARROLLO, DIVISIÓN DE ANÁLISIS ESTADÍSTICO, SAN JUAN, PUERTO RICO

SOURCE: DEPARTMENT OF HEALTH, AUXILIARY SECRETARIAT FOR PLANNING AND DEVELOPMENT, DIVISION OF STATISTICAL ANALYSIS, SAN JUAN, PUERTO RICO

Tabla 55 - DEFUNCIONES POR SUICIDIOS, PROCEDIMIENTOS EMPLEADOS, GRUPOS DE EDAD Y SEXO
 Table 55 - DEATHS BY SUICIDES, PROCEDURES, AGE GROUPS AND SEX
 PUERTO RICO, 2004

GRUPOS DE EDAD AGE GROUPS	TODOS LOS PROCEDIMIENTOS ALL THE PROCEDURES						SÓLIDOS Y LÍQUIDOS SOLIDS AND LIQUIDS			AHORCAMIENTO HANGING			ARMAS DE FUEGO Y EXPLOSIVOS FIREARMS & EXPLOSIVES			OTROS PROCEDIMIENTOS Y LOS NO ESPECIFICADOS OTHER & NON SPECIFIED		
	TOTAL			TOTAL			TOTAL			TOTAL			TOTAL			TOTAL		
		Varones Males	Hembras Females		Varones Males	Hembras Females		Varones Males	Hembras Females		Varones Males	Hembras Females		Varones Males	Hembras Females		Varones Males	Hembras Females
TOTAL	289	261	28	25	19	6	209	192	17	35	35	-	20	15	5			
5-9	1	-	1	-	-	-	1	-	1	-	-	-	-	-	-			
10 - 14	1	1	-	-	-	-	1	1	-	-	-	-	-	-	-			
15 - 19	8	8	-	-	-	-	7	7	-	1	1	-	-	-	-			
20 - 24	18	17	1	3	3	-	10	9	1	3	3	-	2	2	-			
25 - 29	32	29	3	3	2	1	23	21	2	5	5	-	1	1	-			
30 - 34	22	19	3	1	1	-	19	16	3	1	1	-	1	1	-			
35 - 39	32	30	2	-	-	-	23	22	1	4	4	-	5	4	1			
40 - 44	27	24	3	3	1	2	18	17	1	4	4	-	2	2	-			
45 - 49	35	31	4	6	4	2	26	25	1	2	2	-	1	-	1			
50 - 54	17	15	2	1	1	-	10	9	1	4	4	-	2	1	1			
55 - 59	21	20	1	3	3	-	16	15	1	2	2	-	-	-	-			
60 - 64	17	13	4	1	-	1	12	10	2	2	2	-	2	1	1			
65 - 69	17	16	1	-	-	-	12	11	1	4	4	-	1	1	-			
70 - 74	11	9	2	1	1	-	8	7	1	-	-	-	2	1	1			
75 - 79	13	12	1	1	1	-	11	10	1	1	1	-	-	-	-			
80 - 84	11	11	-	2	2	-	7	7	-	1	1	-	1	1	-			
85 +	6	6	-	-	-	-	5	5	-	1	1	-	-	-	-			

FUENTE: DEPARTAMENTO DE SALUD, SECRETARÍA AUXILIAR DE PLANIFICACIÓN Y DESARROLLO, DIVISIÓN DE ANÁLISIS ESTADÍSTICO, SAN JUAN, PUERTO RICO

SOURCE: DEPARTMENT OF HEALTH, AUXILIARY SECRETARIAT FOR PLANNING AND DEVELOPMENT, DIVISION OF STATISTICAL ANALYSIS, SAN JUAN, PUERTO RICO

Gráfica 11-PRIMERAS QUINCE CAUSAS DE MUERTE
Chart 11- FIFTEEN LEADING CAUSES OF DEATH
PUERTO RICO, 1999

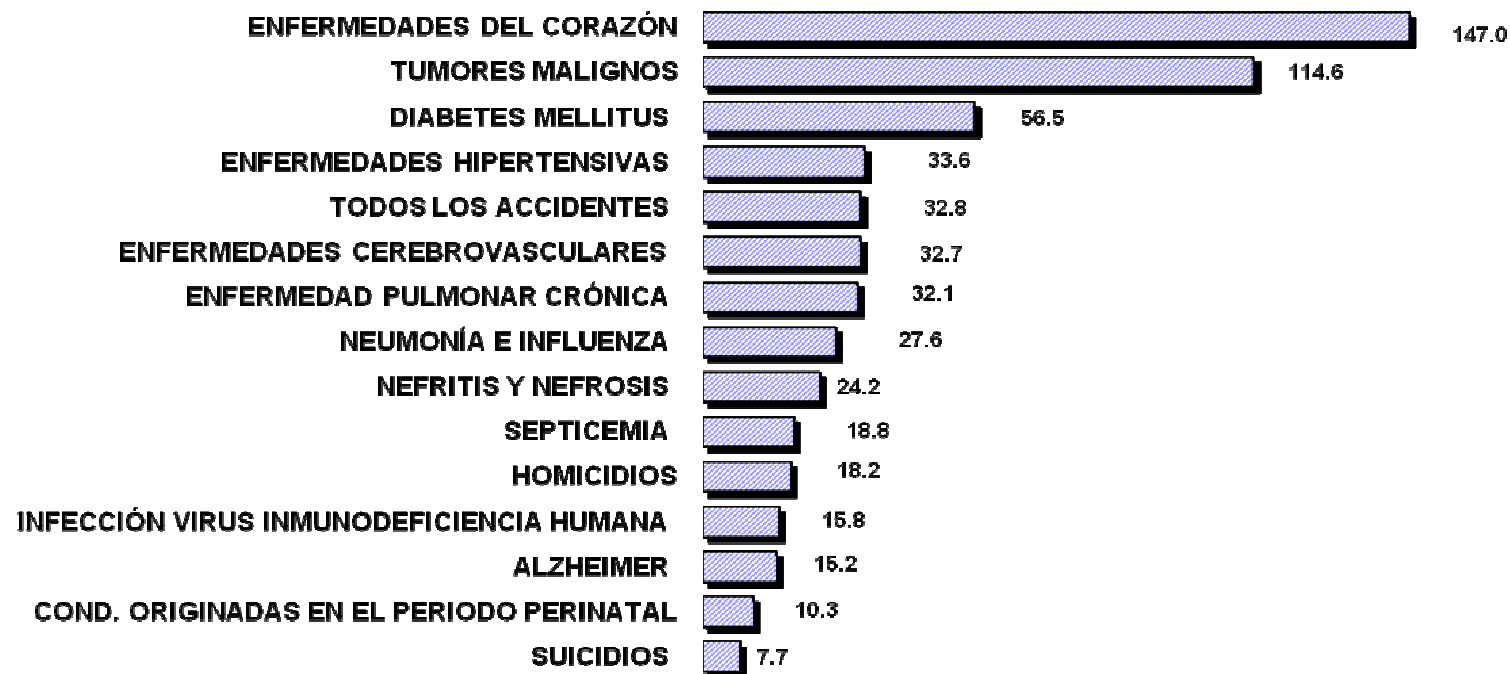

TASAS POR 100,000 HABITANTES - RATES PER 100,000 POPULATION

FUENTE: DEPARTAMENTO DE SALUD, SECRETARÍA AUXILIAR DE PLANIFICACIÓN Y DESARROLLO, DIVISIÓN DE ANÁLISIS ESTADÍSTICO, SAN JUAN, PUERTO RICO

SOURCE: DEPARTMENT OF HEALTH, AUXILIARY SECRETARIAT FOR PLANNING AND DEVELOPMENT, DIVISION OF STATISTICAL ANALYSIS, SAN JUAN, PUERTO RICO

Tabla 45 - PRIMERAS QUINCE CAUSAS DE MUERTE
Table 45 - FIFTEEN LEADING CAUSES OF DEATH
PUERTO RICO, 1999 Y 2000

CAUSAS DE MUERTE 2/	2000				1999			
	Orden	Número	Por ciento	Tasa 1/	Orden	Número	Por ciento	Tasa 1/
TODAS LAS CAUSAS	---	28,550	100.0	748.0	---	29,145	100.0	753.8
ENFERMEDADES DEL CORAZÓN (I00-I09,I11,I13,I20-I51)	1	5,634	19.7	147.6	1	5,683	19.5	147.0
TUMORES MALIGNOS (C00 -C97)	2	4,693	16.4	123.0	2	4,429	15.2	114.6
DIABETES MELLITUS (E10 -E14)	3	2,273	8.0	59.6	3	2,184	7.5	56.5
TODOS LOS ACCIDENTES (V01 -X59,Y85 -Y86)	4	1,321	4.6	34.6	5	1,269	4.4	32.8
ENFERMEDADES CEREBROVASCULARES (I60 -I69)	5	1,166	4.1	30.5	6	1,265	4.3	32.7
ENFERMEDADES HIPERTENSIVAS (I10 ,I12)	6	1,163	4.1	30.5	4	1,298	4.5	33.6
ENFERMEDAD PULMONAR CRÓNICA (J40 -J47)	7	1,144	4.0	30.0	7	1,240	4.3	32.1
NEUMONÍA E INFLUENZA (J10 -J18)	8	785	2.7	20.6	8	1,069	3.7	27.6
NEFRITIS Y NEFROSIS (N00 -N07,N17 -N19,N25 -N27)	9	777	2.7	20.4	9	937	3.2	24.2
ALZHEIMER (G30)	10	709	2.5	18.6	13	587	2.0	15.2
HOMICIDIOS E INTERVENCIÓN LEGAL (X85 -Y09,Y87)	11	698	2.4	18.3	11	705	2.4	18.2
VIRUS INMUNODEFICIENCIA HUMANA (B20 -B24)	12	643	2.3	16.8	12	610	2.1	15.8
SEPTICEMIA (A40 -A41)	13	601	2.1	15.7	10	726	2.5	18.8
COND. ORIGINADAS EN PERIODO PERINATAL (P00-P96)	14	375	1.3	9.8	14	400	1.4	10.3
SUICIDIOS (X60 -X84 ,Y87)	15	315	1.1	8.3	15	299	1.0	7.7
OTRAS CAUSAS	---	6,253	22.0	163.7	---	6,444	22.0	166.8

1/ TASA POR 100,000 HABITANTES - RATES PER 100,000 HABITANTS

2/ CODIFICACIÓN DÉCIMA CLASIFICACIÓN INTERNACIONAL DE ENFERMEDADES (ICD-10). SEGÚN LISTA DE 113 CAUSAS DE MUERTE DE NCHS.

FUENTE: DEPARTAMENTO DE SALUD, SECRETARÍA AUXILIAR DE PLANIFICACIÓN Y DESARROLLO, DIVISIÓN DE ANÁLISIS ESTADÍSTICO, SAN JUAN, PUERTO RICO

SOURCE: DEPARTMENT OF HEALTH, AUXILIARY SECRETARIAT FOR PLANNING AND DEVELOPMENT, DIVISION OF STATISTICAL ANALYSIS, SAN JUAN, PUERTO RICO

Tabla 47 - TASAS DE MORTALIDAD GENERAL POR REGIONES DE SALUD, MUNICIPIO DE RESIDENCIA Y CAUSAS ESPECÍFICAS

Table 47 - GENERAL MORTALITY RATES BY REGIONS OF HEALTH, RESIDENCE MUNICIPALITY AND SELECTED CAUSES

PUERTO RICO, 1999

MUNICIPIO MUNICIPALITY	TOTAL		ENF. CORAZÓN Heart Diseases		CÁNCER		DIABETES MELLITUS		HIPERTENSIVAS HYPERTENSIVE		ACCIDENTES ACCIDENTS		Cerebrovasculares Cerebrovasc. Dis.	
	Núm.	Tasa	Núm.	Tasa	Núm.	Tasa	Núm.	Tasa	Núm.	Tasa	Núm.	Tasa	Núm.	Tasa
TOTAL	29,145	753.8	5,683	147.0	4,429	114.6	2,184	56.5	1,298	33.6	1,269	32.8	1,265	32.7
REGIÓN ARECIBO	3,590	773.2	625	134.6	518	111.6	306	65.9	175	37.7	142	30.6	143	30.8
ÁREA DE ARECIBO	2,110	783.1	345	128.0	297	110.2	200	74.2	110	40.8	76	28.2	73	27.1
ARECIBO	924	908.5	151	148.5	138	135.7	82	80.6	43	42.3	35	34.4	28	27.5
CAMUY	213	644.6	35	105.9	18	54.5	23	69.6	10	30.3	8	24.2	9	27.2
HATILLO	291	715.8	43	105.8	41	100.8	27	66.4	14	34.4	11	27.1	11	27.1
LARES	222	676.4	39	118.8	34	103.6	15	45.7	11	33.5	6	18.3	11	33.5
QUEBRADILLAS	164	632.2	27	104.1	17	65.5	22	84.8	10	38.5	7	27.0	5	19.3
UTUADO	296	839.4	50	141.8	49	138.9	31	87.9	22	62.4	9	25.5	9	25.5
ÁREA DE MANATÍ	1,480	759.5	280	143.7	221	113.4	106	54.4	65	33.4	66	33.9	70	35.9
BARCELONETA	186	679.8	34	124.3	28	102.3	17	62.1	7	25.6	19	69.4	3	11.0
CIALES	172	824.4	30	143.8	24	115.0	13	62.3	8	38.3	6	28.8	6	28.8
FLORIDA	88	971.9	17	187.8	16	176.7	8	88.4	4	44.2	2	22.1	3	33.1
MANATÍ	343	820.2	61	145.9	55	131.5	27	64.6	13	31.1	11	26.3	17	40.6
MOROVIS	183	541.2	28	82.8	28	82.8	13	38.4	10	29.6	6	17.7	12	35.5
VEGA BAJA	508	819.8	110	177.5	70	113.0	28	45.2	23	37.1	22	35.5	29	46.8
REGIÓN BAYAMÓN	4,186	659.1	822	129.4	637	100.3	294	46.3	205	32.3	191	30.1	180	28.3
ÁREA BARRANQUITAS	910	650.0	169	120.7	103	73.6	65	46.4	50	35.7	37	26.4	50	35.7
BARRANQUITAS	206	713.8	30	104.0	19	65.8	20	69.3	9	31.2	7	24.3	9	31.2
COMERÍO	143	698.9	29	141.7	12	58.6	9	44.0	8	39.1	8	39.1	15	73.3
COROZAL	222	606.9	48	131.2	19	51.9	15	41.0	16	43.7	12	32.8	8	21.9
NARANJITO	193	663.3	34	116.8	34	116.8	14	48.1	8	27.5	5	17.2	6	20.6
OROCOVIS	146	583.9	28	112.0	19	76.0	7	28.0	9	36.0	5	20.0	12	48.0
ÁREA DE BAYAMÓN	2,249	673.8	463	138.7	363	108.7	156	46.7	102	30.6	111	33.3	83	24.9
BAYAMÓN	1,720	731.1	366	155.6	279	118.6	127	54.0	62	26.4	77	32.7	61	25.9
TOA ALTA	283	462.3	51	83.3	48	78.4	18	29.4	16	26.1	19	31.0	14	22.9
VEGA ALTA	246	659.0	46	123.2	36	96.4	11	29.5	24	64.3	15	40.2	8	21.4
ÁREA DE CATAÑO	1,027	636.7	190	117.8	171	106.0	73	45.3	53	32.9	43	26.7	47	29.1
CATAÑO	241	748.8	37	115.0	31	96.3	14	43.5	10	31.1	10	31.1	8	24.9
DORADO	240	688.4	37	106.1	48	137.7	20	57.4	13	37.3	12	34.4	14	40.2
TOA BAJA	546	579.2	116	123.1	92	97.6	39	41.4	30	31.8	21	22.3	25	26.5
REGIÓN DE CAGUAS	4,126	697.1	855	144.5	599	101.2	257	43.4	165	27.9	191	32.3	188	31.8
ÁREA DE CAGUAS	2,143	735.5	415	142.4	295	101.2	140	48.0	76	26.1	111	38.1	89	30.5
AGUAS BUENAS	213	673.0	33	104.3	31	97.9	21	66.4	16	50.6	11	34.8	14	44.2
CAGUAS	1,139	789.1	240	166.3	153	106.0	65	45.0	32	22.2	51	35.3	42	29.1
GURABO	226	668.4	39	115.4	27	79.9	21	62.1	6	17.7	14	41.4	9	26.6
JUNCOS	261	602.4	40	92.3	36	83.1	15	34.6	15	34.6	18	41.5	11	25.4
SAN LORENZO	304	795.1	63	164.8	48	125.5	18	47.1	7	18.3	17	44.5	13	34.0

Table 47 - GENERAL MORTALITY RATES BY REGIONS OF HEALTH, RESIDENCE MUNICIPALITY AND SELECTED CAUSES

PUERTO RICO, 1999

MUNICIPIO	TOTAL		ENF. CORAZÓN		CÁNCER		DIABETES MELLITUS		HIPERTENSIVAS		ACCIDENTES		Cerebrovasculares	
	Núm.	Tasa	Núm.	Tasa	Núm.	Tasa	Núm.	Tasa	Núm.	Tasa	Núm.	Tasa	Núm.	Tasa
MUNICIPALITY														
ÁREA DE CAYEY	803	625.6	151	117.6	129	100.5	39	30.4	37	28.8	35	27.3	43	33.5
AIBONITO	193	693.5	32	115.0	34	122.2	7	25.2	7	25.2	11	39.5	17	61.1
CAYEY	387	761.5	81	159.4	54	106.3	19	37.4	18	35.4	16	31.5	13	25.6
CIDRA	223	448.7	38	76.5	41	82.5	13	26.2	12	24.1	8	16.1	13	26.2
ÁREA DE HUMACAO	1,180	685.5	289	167.9	175	101.7	78	45.3	52	30.2	45	26.1	56	32.5
HUMACAO	414	693.5	85	142.4	75	125.6	27	45.2	19	31.8	21	35.2	20	33.5
LAS PIEDRAS	209	654.3	41	128.4	31	97.0	17	53.2	10	31.3	4	12.5	8	25.0
MAUNABO	90	652.7	25	181.3	9	65.3	8	58.0	5	36.3	3	21.8	5	36.3
NAGUABO	201	796.8	69	273.5	25	99.1	17	67.4	7	27.7	5	19.8	11	43.6
YABUCOA	266	641.1	69	166.3	35	84.4	9	21.7	11	26.5	12	28.9	12	28.9
REGIÓN MAYAGÜEZ	2,580	817.9	475	150.6	407	129.0	259	82.1	130	41.2	83	26.3	92	29.2
ÁREA DE MAYAGÜEZ	1,826	813.6	336	149.7	288	128.3	189	84.2	91	40.5	62	27.6	63	28.1
AÑASCO	213	750.3	36	126.8	35	123.3	20	70.4	15	52.8	2	7.0	13	45.8
CABO ROJO	412	839.4	76	154.8	59	120.2	40	81.5	20	40.7	21	42.8	11	22.4
HORMIGUEROS	125	736.6	20	117.8	21	123.7	13	76.6	6	35.4	8	47.1	2	11.8
LAS MARÍAS	67	681.7	22	223.9	9	91.6	9	91.6	5	50.9	-	-	2	20.4
MARICAO	33	541.3	3	49.2	6	98.4	5	82.0	-	-	1	16.4	1	16.4
MAYAGÜEZ	863	864.3	158	158.2	134	134.2	92	92.1	41	41.1	23	23.0	31	31.0
RINCÓN	113	794.0	21	147.6	24	168.6	10	70.3	4	28.1	7	49.2	3	21.1
ÁREA DE SAN GERMÁN	754	828.7	139	152.8	119	130.8	70	76.9	39	42.9	21	23.1	29	31.9
LAJAS	209	756.4	31	112.2	34	123.1	17	61.5	18	65.1	7	25.3	12	43.4
SABANA GRANDE	217	876.2	48	193.8	36	145.4	19	76.7	9	36.3	6	24.2	6	24.2
SAN GERMÁN	328	850.1	60	155.5	49	127.0	34	88.1	12	31.1	8	20.7	11	28.5
SUB REGIÓN AGUADILLA	1,742	753.8	368	159.2	250	108.2	176	76.2	97	42.0	81	35.1	66	28.6
AGUADA	281	706.5	69	173.5	32	80.5	26	65.4	15	37.7	14	35.2	15	37.7
AGUADILLA	522	783.1	94	141.0	84	126.0	52	78.0	39	58.5	22	33.0	20	30.0
ISABELA	354	825.8	62	144.6	63	147.0	38	88.6	16	37.3	18	42.0	11	25.7
MOCA	241	630.9	49	128.3	32	83.8	26	68.1	14	36.7	10	26.2	6	15.7
SAN SEBASTIÁN	344	789.1	94	215.6	39	89.5	34	78.0	13	29.8	17	39.0	14	32.1
REGIÓN PONCE	4,616	768.6	957	159.3	703	117.1	349	58.1	187	31.1	187	31.1	251	41.8
ÁREA DE GUAYAMA	921	793.8	183	157.7	154	132.7	58	50.0	42	36.2	44	37.9	57	49.1
ARROYO	161	803.6	33	164.7	26	129.8	10	49.9	9	44.9	7	34.9	6	29.9
GUAYAMA	343	783.1	70	159.8	64	146.1	17	38.8	10	22.8	21	47.9	25	57.1
PATILLAS	159	730.4	33	151.6	25	114.8	14	64.3	11	50.5	5	23.0	9	41.3
SALINAS	258	848.1	47	154.5	39	128.2	17	55.9	12	39.4	11	36.2	17	55.9
ÁREA DE PONCE	2,794	770.5	573	158.0	432	119.1	203	56.0	109	30.1	102	28.1	140	38.6
ADJUNTAS	156	798.9	41	210.0	17	87.1	6	30.7	5	25.6	5	25.6	18	92.2
COAMO	277	746.6	63	169.8	47	126.7	21	56.6	13	35.0	6	16.2	13	35.0

Tabla 47 - TASAS DE MORTALIDAD GENERAL POR REGIONES DE SALUD, MUNICIPIO DE RESIDENCIA Y CAUSAS ESPECÍFICAS
Table 47 - GENERAL MORTALITY RATES BY REGIONS OF HEALTH, RESIDENCE MUNICIPALITY AND SELECTED CAUSES
PUERTO RICO, 1999

MUNICIPIO MUNICIPALITY	TOTAL		ENF. CORAZÓN Heart Diseases		CÁNCER		DIABETES MELLITUS		HIPERTENSIVAS HYPERTENSIVE		ACCIDENTES ACCIDENTS		Cerebrovasculares Cerebrovasc. Dis.	
	Núm.	Tasa	Núm.	Tasa	Núm.	Tasa	Núm.	Tasa	Núm.	Tasa	Núm.	Tasa	Núm.	Tasa
JAYUYA	109	649.1	23	137.0	12	71.5	15	89.3	1	6.0	4	23.8	8	47.6
JUANA DÍAZ	387	742.3	60	115.1	63	120.8	23	44.1	17	32.6	16	30.7	21	40.3
PONCE	1,579	820.3	323	167.8	259	134.6	112	58.2	65	33.8	59	30.7	68	35.3
SANTA ISABEL	136	678.7	28	139.7	15	74.9	11	54.9	5	25.0	6	29.9	4	20.0
VILLALBA	150	610.7	35	142.5	19	77.4	15	61.1	3	12.2	6	24.4	8	32.6
ÁREA DE YAUCO	901	739.0	201	164.9	117	96.0	88	72.2	36	29.5	41	33.6	54	44.3
GUÁNICA	175	813.8	36	167.4	24	111.6	16	74.4	13	60.5	14	65.1	5	23.3
GUAYANILLA	189	666.3	42	148.1	29	102.2	17	59.9	6	21.2	4	14.1	12	42.3
PEÑUELAS	158	584.4	37	136.9	23	85.1	26	96.2	5	18.5	9	33.3	4	14.8
YAUCO	379	842.0	86	191.1	41	91.1	29	64.4	12	26.7	14	31.1	33	73.3
REGIÓN METROPOLITANA	7,088	796.6	1,348	151.5	1,107	124.4	461	51.8	282	31.7	316	35.5	292	32.8
ÁREA DE CAROLINA	2,242	643.4	420	120.5	355	101.9	155	44.5	101	29.0	106	30.4	88	25.3
CANÓVANAS	310	600.6	60	116.2	44	85.2	22	42.6	15	29.1	14	27.1	12	23.2
CAROLINA	1,343	703.4	267	139.8	218	114.2	105	55.0	67	35.1	59	30.9	50	26.2
LOÍZA	177	634.3	25	89.6	22	78.8	11	39.4	5	17.9	11	39.4	6	21.5
TRUJILLO ALTO	412	528.3	68	87.2	71	91.0	17	21.8	14	18.0	22	28.2	20	25.6
ÁREA DE SAN JUAN	4,846	895.1	928	171.4	752	138.9	306	56.5	181	33.4	210	38.8	204	37.7
GUAYNABO	712	682.6	133	127.5	118	113.1	39	37.4	18	17.3	35	33.6	35	33.6
SAN JUAN	4,134	945.9	795	181.9	634	145.1	267	61.1	163	37.3	175	40.0	169	38.7
SUB REGIÓN FAJARDO	1,029	744.4	186	134.6	185	133.8	78	56.4	48	34.7	50	36.2	49	35.4
CEIBA	105	557.5	14	74.3	19	100.9	10	53.1	4	21.2	7	37.2	4	21.2
CULEBRA	16	909.1	5	284.1	1	56.8	-	-	-	-	-	-	2	113.6
FAJARDO	308	802.6	54	140.7	63	164.2	20	52.1	12	31.3	12	31.3	14	36.5
LUQUILLO	152	810.0	27	143.9	30	159.9	18	95.9	11	58.6	11	58.6	-	-
RÍO GRANDE	363	712.3	65	127.5	55	107.9	23	45.1	16	31.4	19	37.3	24	47.1
VIEQUES	85	892.1	21	220.4	17	178.4	7	73.5	5	52.5	1	10.5	5	52.5
P R NO ESPECIFICADO	-	-	-	-	-	-	-	-	-	-	-	-	-	-
NO RESIDENTE	180	-	45	-	22	-	4	-	9	-	28	-	4	-
CANADÁ	4	-	-	-	2	-	1	-	-	-	-	-	-	-
CUBA	1	-	-	-	-	-	-	-	-	-	-	-	-	-
ESTADOS UNIDOS	103	-	38	-	6	-	2	-	6	-	19	-	1	-
GUAM	-	-	-	-	-	-	-	-	-	-	-	-	-	-
ISLAS VÍRGENES	36	-	1	-	11	-	-	-	2	-	3	-	-	-
MÉXICO	1	-	-	-	-	-	-	-	-	-	-	-	-	-
REPÚBLICA DOMINICANA	8	-	2	-	-	-	1	-	-	-	4	-	-	-
OTROS PAISES	27	-	4	-	3	-	-	-	1	-	2	-	3	-
DESCONOCIDOS	8	-	2	-	1	-	-	-	-	-	-	-	-	-

Tabla 47 - TASAS DE MORTALIDAD GENERAL POR REGIONES DE SALUD, MUNICIPIO DE RESIDENCIA Y CAUSAS ESPECÍFICAS
Table 47 - GENERAL MORTALITY RATES BY REGIONS OF HEALTH, RESIDENCE MUNICIPALITY AND SELECTED CAUSES
PUERTO RICO, 1999

MUNICIPIO MUNICIPALITY	ENF. PULMONAR OBST. COPD		NEUMONÍA E INFLUENZA		NEFRITIS Y NEFROSIS		SEPTICEMIA		HOMICIDIOS HOMICIDES		INFECCION VIH HIV INFECTION		OTRAS CAUSAS OTHER CAUSES	
	Núm.	Tasa	Núm.	Tasa	Núm.	Tasa	Núm.	Tasa	Núm.	Tasa	Núm.	Tasa	Núm.	Tasa
TOTAL	1,240	32.1	1,069	27.6	937	24.2	726	18.8	705	18.2	610	15.8	7,730	199.9
REGIÓN ARECIBO	251	54.1	147	31.7	107	23.0	94	20.2	40	8.6	64	13.8	978	210.6
ÁREA DE ARECIBO	166	61.6	79	29.3	66	24.5	57	21.2	24	8.9	28	10.4	589	218.6
ARECIBO	60	59.0	30	29.5	27	26.5	23	22.6	21	20.6	19	18.7	267	262.5
CAMUY	18	54.5	11	33.3	5	15.1	5	15.1	1	3.0	1	3.0	69	208.8
HATILLO	22	54.1	13	32.0	14	34.4	12	29.5	1	2.5	4	9.8	78	191.9
LARES	25	76.2	12	36.6	9	27.4	2	6.1	-	-	-	-	58	176.7
QUEBRADILLAS	18	69.4	5	19.3	2	7.7	9	34.7	-	-	2	7.7	40	154.2
UTUADO	23	65.2	8	22.7	9	25.5	6	17.0	1	2.8	2	5.7	77	218.3
ÁREA DE MANATÍ	85	43.6	68	34.9	41	21.0	37	19.0	16	8.2	36	18.5	389	199.6
BARCELONETA	12	43.9	5	18.3	2	7.3	4	14.6	2	7.3	1	3.7	52	190.1
CIALES	9	43.1	11	52.7	6	28.8	1	4.8	3	14.4	6	28.8	49	234.9
FLORIDA	2	22.1	1	11.0	2	22.1	3	33.1	1	11.0	2	22.1	27	298.2
MANATÍ	18	43.0	11	26.3	12	28.7	10	23.9	1	2.4	16	38.3	91	217.6
MOROVIS	14	41.4	10	29.6	2	5.9	7	20.7	1	3.0	4	11.8	48	142.0
VEGA BAJA	30	48.4	30	48.4	17	27.4	12	19.4	8	12.9	7	11.3	122	196.9
REGIÓN BAYAMÓN	186	29.3	116	18.3	120	18.9	101	15.9	104	16.4	100	15.7	1,130	177.9
ÁREA BARRANQUITAS	64	45.7	38	27.1	24	17.1	15	10.7	13	9.3	17	12.1	265	189.3
BARRANQUITAS	23	79.7	8	27.7	6	20.8	5	17.3	-	-	5	17.3	65	225.2
COMERÍO	8	39.1	7	34.2	2	9.8	2	9.8	2	9.8	-	-	41	200.4
COROZAL	12	32.8	8	21.9	6	16.4	2	5.5	6	16.4	5	13.7	65	177.7
NARANJITO	13	44.7	9	30.9	4	13.7	3	10.3	4	13.7	4	13.7	55	189.0
OROCOVIS	8	32.0	6	24.0	6	24.0	3	12.0	1	4.0	3	12.0	39	156.0
ÁREA DE BAYAMÓN	76	22.8	54	16.2	58	17.4	63	18.9	46	13.8	50	15.0	624	186.9
BAYAMÓN	54	23.0	40	17.0	45	19.1	47	20.0	38	16.2	46	19.6	478	203.2
TOA ALTA	9	14.7	7	11.4	7	11.4	9	14.7	3	4.9	3	4.9	79	129.0
VEGA ALTA	13	34.8	7	18.8	6	16.1	7	18.8	5	13.4	1	2.7	67	179.5
ÁREA DE CATAÑO	46	28.5	24	14.9	38	23.6	23	14.3	45	27.9	33	20.5	241	149.4
CATAÑO	12	37.3	10	31.1	8	24.9	8	24.9	6	18.6	15	46.6	72	223.7
DORADO	14	40.2	6	17.2	6	17.2	6	17.2	6	17.2	4	11.5	54	154.9
TOA BAJA	20	21.2	8	8.5	24	25.5	9	9.5	33	35.0	14	14.9	115	122.0
REGIÓN DE CAGUAS	176	29.7	152	25.7	114	19.3	120	20.3	102	17.2	85	14.4	1,122	189.6
ÁREA DE CAGUAS	90	30.9	93	31.9	65	22.3	66	22.7	60	20.6	38	13.0	605	207.6
AGUAS BUENAS	14	44.2	9	28.4	10	31.6	4	12.6	3	9.5	3	9.5	44	139.0
CAGUAS	49	33.9	54	37.4	38	26.3	43	29.8	33	22.9	21	14.5	318	220.3
GURABO	10	29.6	9	26.6	5	14.8	3	8.9	8	23.7	6	17.7	69	204.1
JUNCOS	5	11.5	9	20.8	6	13.8	11	25.4	12	27.7	6	13.8	77	177.7
SAN LORENZO	12	31.4	12	31.4	6	15.7	5	13.1	4	10.5	2	5.2	97	253.7

Tabla 47 - TASAS DE MORTALIDAD GENERAL POR REGIONES DE SALUD, MUNICIPIO DE RESIDENCIA Y CAUSAS ESPECÍFICAS

Table 47 - GENERAL MORTALITY RATES BY REGIONS OF HEALTH, RESIDENCE MUNICIPALITY AND SELECTED CAUSES

PUERTO RICO, 1999

	ENF. PULMONAR		NEUMONÍA E		NEFRITIS Y				HOMICIDIOS		INFECCION VIH		OTRAS CAUSAS	
MUNICIPIO	OBST. COPD		INFLUENZA		NEFROSIS		SEPTICEMIA		HOMICIDES		HIV INFECTION		OTHER CAUSES	
MUNICIPALITY	Núm.	Tasa	Núm.	Tasa	Núm.	Tasa	Núm.	Tasa	Núm.	Tasa	Núm.	Tasa	Núm.	Tasa
ÁREA DE CAYEY	45	35.1	27	21.0	18	14.0	27	21.0	20	15.6	17	13.2	215	167.5
AIBONITO	17	61.1	5	18.0	6	21.6	5	18.0	2	7.2	2	7.2	48	172.5
CAYEY	15	29.5	17	33.5	9	17.7	13	25.6	14	27.5	8	15.7	110	216.4
CIDRA	13	26.2	5	10.1	3	6.0	9	18.1	4	8.0	7	14.1	57	114.7
ÁREA DE HUMACAO	41	23.8	32	18.6	31	18.0	27	15.7	22	12.8	30	17.4	302	175.4
HUMACAO	13	21.8	12	20.1	8	13.4	15	25.1	3	5.0	9	15.1	107	179.2
LAS PIEDRAS	6	18.8	7	21.9	9	28.2	5	15.7	6	18.8	4	12.5	61	191.0
MAUNABO	4	29.0	1	7.3	2	14.5	3	21.8	2	14.5	4	29.0	19	137.8
NAGUABO	9	35.7	4	15.9	3	11.9	1	4.0	6	23.8	5	19.8	39	154.6
YABUCOA	9	21.7	8	19.3	9	21.7	3	7.2	5	12.1	8	19.3	76	183.2
REGIÓN MAYAGÜEZ	90	28.5	100	31.7	81	25.7	65	20.6	27	8.6	38	12.0	733	232.4
ÁREA DE MAYAGÜEZ	60	26.7	77	34.3	64	28.5	46	20.5	22	9.8	29	12.9	499	222.3
AÑASCO	11	38.7	5	17.6	8	28.2	6	21.1	1	3.5	4	14.1	57	200.8
CABO ROJO	10	20.4	21	42.8	14	28.5	7	14.3	3	6.1	6	12.2	124	252.6
HORMIGUEROS	4	23.6	5	29.5	4	23.6	4	23.6	1	5.9	1	5.9	36	212.1
LAS MARÍAS	-		4	40.7	2	20.4	-		-		1	10.2	13	132.3
MARICAO	1	16.4	2	32.8	2	32.8	1	16.4	1	16.4	-		10	164.0
MAYAGÜEZ	30	30.0	34	34.1	31	31.0	25	25.0	16	16.0	15	15.0	233	233.4
RINCÓN	4	28.1	6	42.2	3	21.1	3	21.1	-		2	14.1	26	182.7
ÁREA DE SAN GERMÁN	30	33.0	23	25.3	17	18.7	19	20.9	5	5.5	9	9.9	234	257.2
LAJAS	9	32.6	6	21.7	2	7.2	4	14.5	1	3.6	3	10.9	65	235.2
SABANA GRANDE	8	32.3	4	16.2	5	20.2	6	24.2	2	8.1	2	8.1	66	266.5
SAN GERMÁN	13	33.7	13	33.7	10	25.9	9	23.3	2	5.2	4	10.4	103	267.0
SUB REGIÓN AGUADILLA	86	37.2	62	26.8	60	26.0	47	20.3	10	4.3	12	5.2	427	184.8
AGUADA	15	37.7	14	35.2	12	30.2	6	15.1	2	5.0	3	7.5	58	145.8
AGUADILLA	21	31.5	15	22.5	18	27.0	16	24.0	5	7.5	4	6.0	132	198.0
ISABELA	15	35.0	11	25.7	12	28.0	9	21.0	1	2.3	4	9.3	94	219.3
MOCA	13	34.0	10	26.2	11	28.8	6	15.7	1	2.6	-		63	164.9
SAN SEBASTIÁN	22	50.5	12	27.5	7	16.1	10	22.9	1	2.3	1	2.3	80	183.5
REGIÓN PONCE	207	34.5	127	21.1	183	30.5	105	17.5	114	19.0	76	12.7	1,170	194.8
ÁREA DE GUAYAMA	42	36.2	19	16.4	26	22.4	23	19.8	18	15.5	17	14.7	238	205.1
ARROYO	8	39.9	3	15.0	7	34.9	6	29.9	4	20.0	1	5.0	41	204.6
GUAYAMA	13	29.7	10	22.8	10	22.8	2	4.6	6	13.7	5	11.4	90	205.5
PATILLAS	4	18.4	2	9.2	2	9.2	4	18.4	1	4.6	1	4.6	48	220.5
SALINAS	17	55.9	4	13.1	7	23.0	11	36.2	7	23.0	10	32.9	59	194.0
ÁREA DE PONCE	131	36.1	73	20.1	117	32.3	67	18.5	88	24.3	50	13.8	709	195.5
ADJUNTAS	12	61.5	1	5.1	6	30.7	4	20.5	2	10.2	1	5.1	38	194.6
COAMO	15	40.4	6	16.2	12	32.3	6	16.2	1	2.7	4	10.8	70	188.7

Tabla 47 - TASAS DE MORTALIDAD GENERAL POR REGIONES DE SALUD, MUNICIPIO DE RESIDENCIA Y CAUSAS ESPECÍFICAS
Table 47 - GENERAL MORTALITY RATES BY REGIONS OF HEALTH, RESIDENCE MUNICIPALITY AND SELECTED CAUSES
PUERTO RICO, 1999

MUNICIPIO MUNICIPALITY	ENF. PULMONAR OBST. COPD		NEUMONÍA E INFLUENZA		NEFRITIS Y NEFROSIS		SEPTICEMIA		HOMICIDIOS HOMICIDES		INFECCION VIH HIV INFECTION		OTRAS CAUSAS OTHER CAUSES	
	Núm.	Tasa	Núm.	Tasa	Núm.	Tasa	Núm.	Tasa	Núm.	Tasa	Núm.	Tasa	Núm.	Tasa
JAYUYA	8	47.6	1	6.0	1	6.0	1	6.0	-		2	11.9	33	196.5
JUANA DÍAZ	9	17.3	11	21.1	16	30.7	8	15.3	13	24.9	8	15.3	122	234.0
PONCE	74	38.4	47	24.4	68	35.3	43	22.3	68	35.3	32	16.6	361	187.5
SANTA ISABEL	4	20.0	3	15.0	5	25.0	5	25.0	3	15.0	2	10.0	45	224.6
VILLALBA	9	36.6	4	16.3	9	36.6	-		1	4.1	1	4.1	40	162.8
ÁREA DE YAUCO	34	27.9	35	28.7	40	32.8	15	12.3	8	6.6	9	7.4	223	182.9
GUÁNICA	4	18.6	5	23.3	7	32.6	3	14.0	4	18.6	2	9.3	42	195.3
GUAYANILLA	9	31.7	8	28.2	10	35.3	2	7.1	-		1	3.5	49	172.7
PEÑUELAS	-		2	7.4	12	44.4	4	14.8	2	7.4	2	7.4	32	118.4
YAUCO	21	46.7	20	44.4	11	24.4	6	13.3	2	4.4	4	8.9	100	222.2
REGIÓN METROPOLITANA	212	23.8	321	36.1	223	25.1	170	19.1	267	30.0	211	23.7	1,878	211.1
ÁREA DE CAROLINA	64	18.4	99	28.4	78	22.4	59	16.9	75	21.5	52	14.9	590	169.3
CANÓVANAS	11	21.3	14	27.1	12	23.2	7	13.6	17	32.9	11	21.3	71	137.6
CAROLINA	33	17.3	62	32.5	42	22.0	32	16.8	28	14.7	32	16.8	348	182.3
LOÍZA	6	21.5	7	25.1	11	39.4	4	14.3	16	57.3	6	21.5	47	168.4
TRUJILLO ALTO	14	18.0	16	20.5	13	16.7	16	20.5	14	18.0	3	3.8	124	159.0
ÁREA DE SAN JUAN	148	27.3	222	41.0	145	26.8	111	20.5	192	35.5	159	29.4	1,288	237.9
GUAYNABO	21	20.1	37	35.5	27	25.9	13	12.5	24	23.0	26	24.9	186	178.3
SAN JUAN	127	29.1	185	42.3	118	27.0	98	22.4	168	38.4	133	30.4	1,102	252.1
SUB REGIÓN FAJARDO	26	18.8	37	26.8	40	28.9	22	15.9	32	23.2	22	15.9	254	183.8
CEIBA	3	15.9	5	26.5	6	31.9	4	21.2	2	10.6	1	5.3	26	138.0
CULEBRA	1	56.8	-		1	56.8	-		-		-		6	340.9
FAJARDO	6	15.6	13	33.9	13	33.9	9	23.5	9	23.5	9	23.5	74	192.8
LUQUILLO	4	21.3	4	21.3	6	32.0	1	5.3	3	16.0	1	5.3	36	191.8
RÍO GRANDE	11	21.6	14	27.5	11	21.6	5	9.8	17	33.4	9	17.7	94	184.5
VIEQUES	1	10.5	1	10.5	3	31.5	3	31.5	1	10.5	2	21.0	18	188.9
P R NO ESPECIFICADO	-		-		-		-		-		-		-	
NO RESIDENTE	6	-	6	-	9	-	1	-	9	-	2	-	35	-
CANADÁ	-		-		1	-	-	-	-	-	-	-	-	-
CUBA	1	-	-	-	-	-	-	-	-	-	-	-	-	-
ESTADOS UNIDOS	2	-	2	-	4	-	1	-	4	-	2	-	16	-
GUAM	-		-		-	-	-	-	-	-	-	-	-	-
ISLAS VÍRGENES	1	-	3	-	1	-	-	-	2	-	-	-	12	-
MÉXICO	1	-	-	-	-	-	-	-	-	-	-	-	-	-
REPÚBLICA DOMINICANA	-		-		-	-	-	-	1	-	-	-	-	-
OTROS PAISES	1	-	1	-	3	-	-	-	2	-	-	-	7	-
DESCONOCIDOS	-		1	-	-	-	1	-	-	-	-	-	3	-

*TASAS POR 100,000 HABITANTES - RATES PER 100,000HABITANTS

FUENTE: DEPARTAMENTO DE SALUD, SAPEESI, DIVISIÓN DE ESTADÍSTICAS, SAN JUAN, P.R.
 SOURCE: DEPARTMENT OF HEALTH, ASPESIS, DIVISION OF STATISTICS, SAN JUAN, PR.

Gráfica 11-PRIMERAS QUINCE CAUSAS DE MUERTE
Chart 11- FIFTEEN LEADING CAUSES OF DEATH
PUERTO RICO, 2000

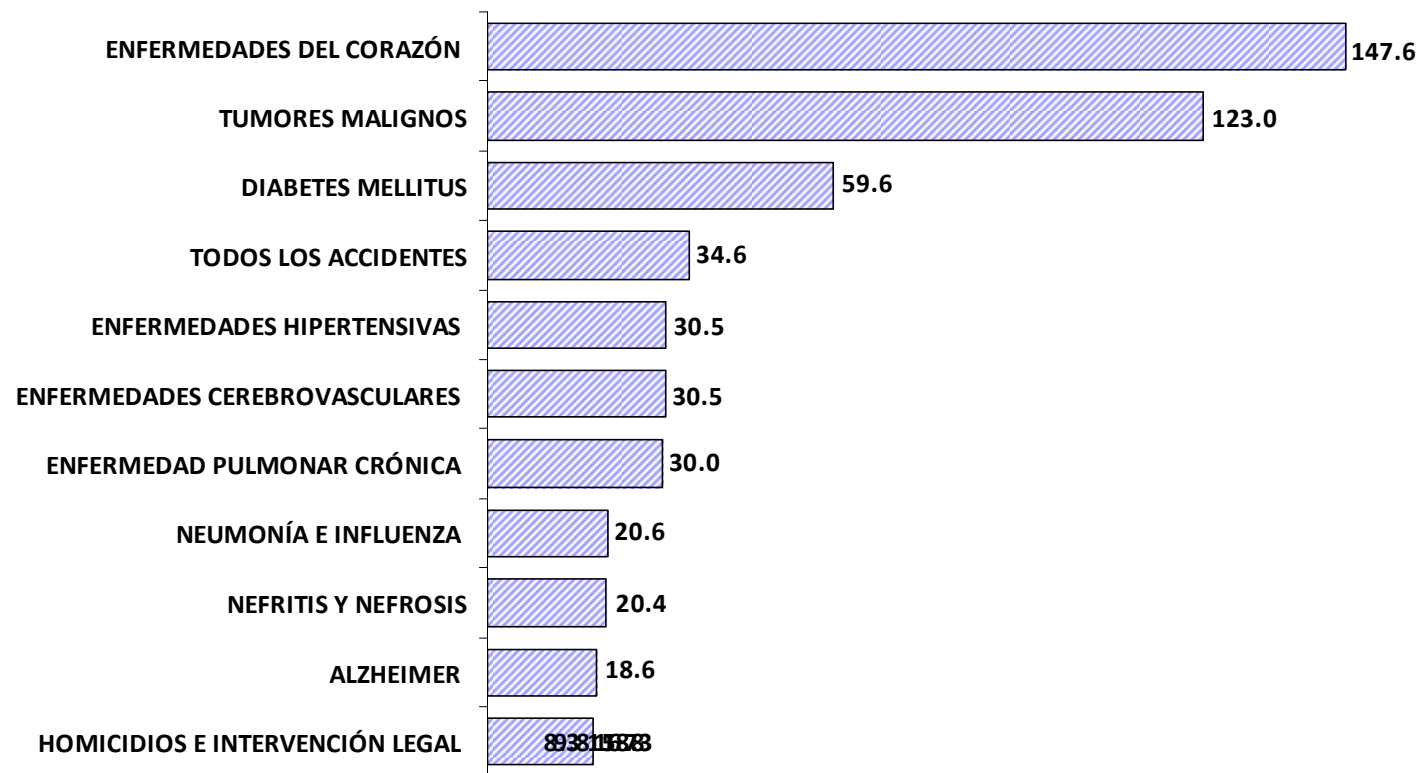

* TASAS POR 100,000 HABITANTES - RATES PER 100,000 POPULATION

FUENTE: DEPARTAMENTO DE SALUD, SECRETARÍA AUXILIAR DE PLANIFICACIÓN Y DESARROLLO, DIVISIÓN DE ANÁLISIS ESTADÍSTICO, SAN JUAN, PUERTO RICO
 SOURCE: DEPARTMENT OF HEALTH, AUXILIARY SECRETARIAT FOR PLANNING AND DEVELOPMENT, DIVISION OF STATISTICAL ANALYSIS, SAN JUAN, PUERTO RICO

Tabla 45 - PRIMERAS QUINCE CAUSAS DE MUERTE
Table 45 - FIFTEEN LEADING CAUSES OF DEATH
PUERTO RICO, 1999 Y 2000

CAUSAS DE MUERTE 2/	2000				1999			
	Orden	Número	Por ciento	Tasa 1/	Orden	Número	Por ciento	Tasa 1/
TODAS LAS CAUSAS	---	28,550	100.0	748.0	---	29,145	100.0	753.8
ENFERMEDADES DEL CORAZÓN (I00-I09,I11,I13,I20-I51)	1	5,634	19.7	147.6	1	5,683	19.5	147.0
TUMORES MALIGNOS (C00 -C97)	2	4,693	16.4	123.0	2	4,429	15.2	114.6
DIABETES MELLITUS (E10 -E14)	3	2,273	8.0	59.6	3	2,184	7.5	56.5
TODOS LOS ACCIDENTES (V01 -X59,Y85 -Y86)	4	1,321	4.6	34.6	5	1,269	4.4	32.8
ENFERMEDADES CEREBROVASCULARES (I60 -I69)	5	1,166	4.1	30.5	6	1,265	4.3	32.7
ENFERMEDADES HIPERTENSIVAS (I10 ,I12)	6	1,163	4.1	30.5	4	1,298	4.5	33.6
ENFERMEDAD PULMONAR CRÓNICA (J40 -J47)	7	1,144	4.0	30.0	7	1,240	4.3	32.1
NEUMONÍA E INFLUENZA (J10 -J18)	8	785	2.7	20.6	8	1,069	3.7	27.6
NEFRITIS Y NEFROSIS (N00 -N07,N17 -N19,N25 -N27)	9	777	2.7	20.4	9	937	3.2	24.2
ALZHEIMER (G30)	10	709	2.5	18.6	13	587	2.0	15.2
HOMICIDIOS E INTERVENCIÓN LEGAL (X85 -Y09,Y87)	11	698	2.4	18.3	11	705	2.4	18.2
VIRUS INMUNODEFICIENCIA HUMANA (B20 -B24)	12	643	2.3	16.8	12	610	2.1	15.8
SEPTICEMIA (A40 -A41)	13	601	2.1	15.7	10	726	2.5	18.8
COND. ORIGINADAS EN PERIODO PERINATAL (P00-P96)	14	375	1.3	9.8	14	400	1.4	10.3
SUICIDIOS (X60 -X84 ,Y87)	15	315	1.1	8.3	15	299	1.0	7.7
OTRAS CAUSAS	---	6,253	22.0	163.7	---	6,444	22.0	166.8

1/ TASA POR 100,000 HABITANTES.- RATES OER 100,000 POPULATION

2/ CODIFICACIÓN DÉCIMA CLASIFICACIÓN INTERNACIONAL DE ENFERMEDADES (ICD-10). SEGÚN LISTA DE 113 CAUSAS DE MUERTE DE NCHS.

FUENTE: DEPARTAMENTO DE SALUD, SECRETARÍA AUXILIAR DE PLANIFICACIÓN Y DESARROLLO, DIVISIÓN DE ANÁLISIS ESTADÍSTICO, SAN JUAN, PUERTO RICO

SOURCE: DEPARTMENT OF HEALTH, AUXILIARY SECRETARIAT FOR PLANNING AND DEVELOPMENT, DIVISION OF STATISTICAL ANALYSIS, SAN JUAN, PUERTO RICO

Tabla 47 - TASAS DE MORTALIDAD GENERAL POR REGIONES DE SALUD, MUNICIPIO DE RESIDENCIA Y CAUSAS ESPECÍFICAS

Table 47 - GENERAL MORTALITY RATES BY REGIONS OF HEALTH, RESIDENCE MUNICIPALITY AND SELECTED CAUSES

PUERTO RICO, 2000

MUNICIPIO MUNICIPALITY	TOTAL		ENF. CORAZÓN Heart Diseases		CÁNCER		DIABETES MELLITUS		ACCIDENTES ACCIDENTS		Cerebrovasculares Cerebrovasc. Dis.		HIPERTENSIVAS HYPERTENSIVE	
	Núm.	Tasa	Núm.	Tasa	Núm.	Tasa	Núm.	Tasa	Núm.	Tasa	Núm.	Tasa	Núm.	Tasa
TOTAL	28,550	748.0	5,634	147.6	4,693	123.0	2,273	59.6	1,321	34.6	1,166	30.5	1,163	30.5
REGIÓN ARECIBO	3,667	793.2	636	137.6	565	122.2	354	76.6	176	38.1	132	28.6	134	29.0
ÁREA DE ARECIBO	2,182	807.9	355	131.4	346	128.1	242	89.6	91	33.7	61	22.6	86	31.8
ARECIBO	932	928.8	151	150.5	146	145.5	104	103.6	27	26.9	29	28.9	33	32.9
CAMUY	207	586.1	37	104.8	38	107.6	26	73.6	9	25.5	8	22.7	6	17.0
HATILLO	279	715.2	50	128.2	43	110.2	29	74.3	14	35.9	5	12.8	16	41.0
LARES	273	791.5	45	130.5	38	110.2	28	81.2	17	49.3	4	11.6	8	23.2
QUEBRADILLAS	191	748.9	28	109.8	32	125.5	19	74.5	11	43.1	6	23.5	7	27.4
UTUADO	300	847.1	44	124.2	49	138.4	36	101.7	13	36.7	9	25.4	16	45.2
ÁREA DE MANATÍ	1,485	772.5	281	146.2	219	113.9	112	58.3	85	44.2	71	36.9	48	25.0
BARCELONETA	221	987.9	48	214.6	29	129.6	19	84.9	13	58.1	11	49.2	6	26.8
CIALES	133	669.9	20	100.7	14	70.5	14	70.5	9	45.3	6	30.2	6	30.2
FLORIDA	100	806.8	8	64.5	21	169.4	11	88.8	4	32.3	5	40.3	2	16.1
MANATÍ	379	832.8	67	147.2	59	129.6	25	54.9	21	46.1	15	33.0	17	37.4
MOROVIS	197	656.0	33	109.9	30	99.9	14	46.6	18	59.9	11	36.6	4	13.3
VEGA BAJA	455	733.1	105	169.2	66	106.3	29	46.7	20	32.2	23	37.1	13	20.9
REGIÓN BAYAMÓN	4,048	647.9	830	132.9	698	111.7	286	45.8	186	29.8	162	25.9	158	25.3
ÁREA BARRANQUITAS	826	591.5	162	116.0	151	108.1	60	43.0	33	23.6	39	27.9	39	27.9
BARRANQUITAS	165	569.5	29	100.1	31	107.0	7	24.2	8	27.6	7	24.2	7	24.2
COMERÍO	148	738.3	32	159.6	27	134.7	10	49.9	9	44.9	8	39.9	8	39.9
COROZAL	203	549.4	40	108.3	35	94.7	20	54.1	7	18.9	9	24.4	7	18.9
NARANJITO	176	591.1	32	107.5	38	127.6	16	53.7	5	16.8	5	16.8	9	30.2
OROCOVIS	134	560.8	29	121.4	20	83.7	7	29.3	4	16.7	10	41.8	8	33.5
ÁREA DE BAYAMÓN	2,223	680.7	439	134.4	395	120.9	164	50.2	98	30.0	94	28.8	86	26.3
BAYAMÓN	1,685	750.4	328	146.1	293	130.5	125	55.7	72	32.1	82	36.5	66	29.4
TOA ALTA	298	465.1	58	90.5	59	92.1	25	39.0	15	23.4	8	12.5	11	17.2
VEGA ALTA	240	631.7	53	139.5	43	113.2	14	36.8	11	29.0	4	10.5	9	23.7
ÁREA DE CATAÑO	999	630.2	229	144.5	152	95.9	62	39.1	55	34.7	29	18.3	33	20.8
CATAÑO	216	716.8	48	159.3	32	106.2	14	46.5	10	33.2	6	19.9	6	19.9
DORADO	211	618.9	43	126.1	31	90.9	16	46.9	12	35.2	6	17.6	14	41.1
TOA BAJA	572	606.6	138	146.4	89	94.4	32	33.9	33	35.0	17	18.0	13	13.8
REGIÓN DE CAGUAS	3,986	698.3	778	136.3	666	116.7	326	57.1	185	32.4	163	28.6	181	31.7
ÁREA DE CAGUAS	1,975	694.6	394	138.6	324	113.9	160	56.3	96	33.8	71	25.0	79	27.8
AGUAS BUENAS	185	635.8	33	113.4	29	99.7	21	72.2	6	20.6	8	27.5	5	17.2
CAGUAS	1,002	711.6	191	135.6	163	115.8	89	63.2	51	36.2	39	27.7	49	34.8
GURABO	230	624.6	49	133.1	41	111.3	20	54.3	10	27.2	6	16.3	8	21.7
JUNCOS	240	657.0	54	147.8	41	112.2	15	41.1	14	38.3	8	21.9	5	13.7
SAN LORENZO	318	774.0	67	163.1	50	121.7	15	36.5	15	36.5	10	24.3	12	29.2

Tabla 47 - TASAS DE MORTALIDAD GENERAL POR REGIONES DE SALUD, MUNICIPIO DE RESIDENCIA Y CAUSAS ESPECÍFICAS

Table 47 - GENERAL MORTALITY RATES BY REGIONS OF HEALTH, RESIDENCE MUNICIPALITY AND SELECTED CAUSES

PUERTO RICO, 2000

MUNICIPIO MUNICIPALITY	TOTAL		ENF. CORAZÓN Heart Diseases		CÁNCER		DIABETES MELLITUS		ACCIDENTES ACCIDENTS		Cerebrovasculares Cerebrovasc. Dis.		HIPERTENSIVAS HYPERTENSIVE	
	Núm.	Tasa	Núm.	Tasa	Núm.	Tasa	Núm.	Tasa	Núm.	Tasa	Núm.	Tasa	Núm.	Tasa
ÁREA DE CAYEY	773	661.4	149	127.5	129	110.4	57	48.8	38	32.5	42	35.9	33	28.2
AIBONITO	213	802.2	45	169.5	37	139.4	17	64.0	9	33.9	17	64.0	9	33.9
CAYEY	354	745.7	61	128.5	53	111.6	26	54.8	15	31.6	17	35.8	17	35.8
CIDRA	206	480.8	43	100.4	39	91.0	14	32.7	14	32.7	8	18.7	7	16.3
ÁREA DE HUMACAO	1,238	729.8	235	138.5	213	125.6	109	64.3	51	30.1	50	29.5	69	40.7
HUMACAO	461	779.2	80	135.2	83	140.3	45	76.1	21	35.5	19	32.1	26	43.9
LAS PIEDRAS	227	656.8	39	112.8	32	92.6	18	52.1	10	28.9	6	17.4	13	37.6
MAUNABO	105	822.4	29	227.1	16	125.3	6	47.0	5	39.2	3	23.5	7	54.8
NAGUABO	206	865.4	38	159.6	38	159.6	14	58.8	2	8.4	10	42.0	17	71.4
YABUCOA	239	607.7	49	124.6	44	111.9	26	66.1	13	33.1	12	30.5	6	15.3
REGIÓN MAYAGÜEZ	2,507	802.1	518	165.7	416	133.1	195	62.4	91	29.1	116	37.1	120	38.4
ÁREA DE MAYAGÜEZ	1,770	793.5	355	159.1	281	126.0	139	62.3	70	31.4	85	38.1	98	43.9
AÑASCO	205	721.6	33	116.2	34	119.7	18	63.4	11	38.7	5	17.6	15	52.8
CABO ROJO	390	829.6	70	148.9	61	129.8	31	65.9	17	36.2	24	51.0	19	40.4
HORMIGUEROS	149	894.8	28	168.2	25	150.1	12	72.1	4	24.0	11	66.1	8	48.0
LAS MARÍAS	77	694.6	15	135.3	14	126.3	6	54.1	1	9.0	4	36.1	7	63.1
MARICAO	40	618.9	7	108.3	4	61.9	-	-	3	46.4	3	46.4	2	30.9
MAYAGÜEZ	817	828.2	176	178.4	128	129.8	64	64.9	29	29.4	34	34.5	44	44.6
RINCÓN	92	621.7	26	175.7	15	101.4	8	54.1	5	33.8	4	27.0	3	20.3
ÁREA DE SAN GERMÁN	737	823.5	163	182.1	135	150.8	56	62.6	21	23.5	31	34.6	22	24.6
LAJAS	220	835.9	42	159.6	45	171.0	14	53.2	2	7.6	8	30.4	8	30.4
SABANA GRANDE	207	796.4	52	200.1	34	130.8	19	73.1	10	38.5	10	38.5	2	7.7
SAN GERMÁN	310	833.6	69	185.6	56	150.6	23	61.9	9	24.2	13	35.0	12	32.3
SUB REGIÓN AGUADILLA	1,768	750.5	372	157.9	263	111.6	141	59.9	78	33.1	60	25.5	81	34.4
AGUADA	267	633.7	44	104.4	33	78.3	22	52.2	10	23.7	11	26.1	14	33.2
AGUADILLA	540	833.0	107	165.1	89	137.3	37	57.1	25	38.6	17	26.2	29	44.7
ISABELA	371	832.9	81	181.9	57	128.0	31	69.6	19	42.7	9	20.2	16	35.9
MOCA	229	575.6	55	138.2	29	72.9	17	42.7	10	25.1	5	12.6	8	20.1
SAN SEBASTIÁN	361	814.9	85	191.9	55	124.2	34	76.7	14	31.6	18	40.6	14	31.6
REGIÓN PONCE	4,523	760.6	1,017	171.0	724	121.7	408	68.6	192	32.3	233	39.2	159	26.7
ÁREA DE GUAYAMA	874	760.4	196	170.5	160	139.2	78	67.9	40	34.8	50	43.5	31	27.0
ARROYO	133	694.2	22	114.8	21	109.6	11	57.4	5	26.1	10	52.2	8	41.8
GUAYAMA	321	723.0	61	137.4	65	146.4	24	54.1	12	27.0	18	40.5	13	29.3
PATILLAS	180	891.3	41	203.0	27	133.7	23	113.9	13	64.4	8	39.6	5	24.8
SALINAS	240	769.7	72	230.9	47	150.7	20	64.1	10	32.1	14	44.9	5	16.0
ÁREA DE PONCE	2,750	760.9	621	171.8	430	119.0	243	67.2	128	35.4	141	39.0	93	25.7
ADJUNTAS	126	656.8	31	161.6	20	104.2	15	78.2	1	5.2	4	20.8	4	20.8
COAMO	297	788.3	63	167.2	50	132.7	27	71.7	12	31.8	15	39.8	14	37.2

Tabla 47 - TASAS DE MORTALIDAD GENERAL POR REGIONES DE SALUD, MUNICIPIO DE RESIDENCIA Y CAUSAS ESPECÍFICAS
Table 47 - GENERAL MORTALITY RATES BY REGIONS OF HEALTH, RESIDENCE MUNICIPALITY AND SELECTED CAUSES
PUERTO RICO, 2000

MUNICIPIO MUNICIPALITY	TOTAL		ENF. CORAZÓN Heart Diseases		CÁNCER		DIABETES MELLITUS		ACCIDENTES ACCIDENTS		Cerebrovasculares Cerebrovasc. Dis.		HIPERTENSIVAS HYPERTENSIVE	
	Núm.	Tasa	Núm.	Tasa	Núm.	Tasa	Núm.	Tasa	Núm.	Tasa	Núm.	Tasa	Núm.	Tasa
JAYUYA	97	558.9	22	126.8	17	98.0	6	34.6	4	23.0	4	23.0	6	34.6
JUANA DÍAZ	357	705.0	70	138.2	52	102.7	32	63.2	22	43.4	18	35.5	13	25.7
PONCE	1,526	816.6	348	186.2	246	131.6	125	66.9	71	38.0	87	46.6	42	22.5
SANTA ISABEL	174	801.4	44	202.7	24	110.5	18	82.9	9	41.5	9	41.5	9	41.5
VILLALBA	173	618.4	43	153.7	21	75.1	20	71.5	9	32.2	4	14.3	5	17.9
ÁREA DE YAUCO	899	759.8	200	169.0	134	113.3	87	73.5	24	20.3	42	35.5	35	29.6
GUÁNICA	161	734.0	38	173.2	32	145.9	15	68.4	4	18.2	3	13.7	6	27.4
GUAYANILLA	183	791.4	30	129.7	22	95.1	23	99.5	5	21.6	7	30.3	7	30.3
PEÑUELAS	174	649.8	37	138.2	27	100.8	22	82.2	2	7.5	7	26.1	11	41.1
YAUCO	381	819.6	95	204.4	53	114.0	27	58.1	13	28.0	25	53.8	11	23.7
REGIÓN METROPOLITANA	6,816	779.9	1,237	141.5	1,170	133.9	485	55.5	313	35.8	247	28.3	267	30.5
ÁREA DE CAROLINA	2,143	633.3	375	110.8	390	115.2	152	44.9	112	33.1	66	19.5	89	26.3
CANÓVANAS	303	697.7	41	94.4	54	124.3	24	55.3	17	39.1	13	29.9	14	32.2
CAROLINA	1,288	690.7	246	131.9	242	129.8	86	46.1	69	37.0	37	19.8	55	29.5
LOÍZA	165	506.0	26	79.7	21	64.4	11	33.7	8	24.5	5	15.3	9	27.6
TRUJILLO ALTO	387	509.9	62	81.7	73	96.2	31	40.8	18	23.7	11	14.5	11	14.5
ÁREA DE SAN JUAN	4,673	872.5	862	160.9	780	145.6	333	62.2	201	37.5	181	33.8	178	33.2
GUAYNABO	717	715.1	132	131.6	135	134.6	52	51.9	27	26.9	24	23.9	24	23.9
SAN JUAN	3,956	908.8	730	167.7	645	148.2	281	64.5	174	40.0	157	36.1	154	35.4
SUB REGIÓN FAJARDO	994	699.1	186	130.8	163	114.6	69	48.5	52	36.6	45	31.7	56	39.4
CEIBA	109	604.1	9	49.9	24	133.0	11	61.0	6	33.3	5	27.7	8	44.3
CULEBRA	12	641.0	1	53.4	3	160.3	1	53.4	-	-	1	53.4	1	53.4
FAJARDO	324	794.1	71	174.0	47	115.2	19	46.6	12	29.4	11	27.0	19	46.6
LUQUILLO	140	704.9	21	105.7	21	105.7	10	50.4	10	50.4	7	35.2	5	25.2
RÍO GRANDE	337	642.2	64	122.0	57	108.6	22	41.9	23	43.8	19	36.2	19	36.2
VIEQUES	72	789.0	20	219.2	11	120.5	6	65.7	1	11.0	2	21.9	4	43.8
P R NO ESPECIFICADO	-	-	-	-	-	-	-	-	-	-	-	-	-	-
NO RESIDENTE	185	-	45	-	27	-	8	-	35	-	-7	-	7	-
CANADÁ	4	-	3	-	-	-	-	-	-	-	-	-	-	-
CUBA	-	-	-	-	-	-	-	-	-	-	-	-	-	-
ESTADOS UNIDOS	92	-	28	-	11	-	5	-	17	-	-2	-	3	-
GUAM	-	-	-	-	-	-	-	-	-	-	-	-	-	-
ISLAS VÍRGENES	39	-	5	-	12	-	2	-	3	-	-2	-	1	-
MÉXICO	1	-	1	-	-	-	-	-	-	-	-	-	-	-
REPÚBLICA DOMINICANA	18	-	3	-	-	-	-	-	12	-	-	-	1	-
OTROS PAISES	31	-	5	-	4	-	1	-	3	-	-3	-	2	-
DESCONOCIDOS	56	-	15	-	1	-	1	-	13	-	-1	-	-	-

*TASAS POR 100,000 HABITANTES - RATES PER 100,000 HABITANTS

FUENTE: DEPARTAMENTO DE SALUD, SAPEESI, DIVISIÓN DE ESTADÍSTICAS, SAN JUAN, P.R.

SOURCE: DEPARTMENT OF HEALTH, ASPESIS, DIVISION OF STATISTICS, SAN JUAN, PR

Tabla 47 - TASAS DE MORTALIDAD GENERAL POR REGIONES DE SALUD, MUNICIPIO DE RESIDENCIA Y CAUSAS ESPECÍFICAS
Table 47 - GENERAL MORTALITY RATES BY REGIONS OF HEALTH, RESIDENCE MUNICIPALITY AND SELECTED CAUSES
PUERTO RICO, 2000

MUNICIPIO MUNICIPALITY	ENF. PULMONAR OBST. COPD		NEUMONÍA E INFLUENZA		NEFRITIS Y NEFROSIS		ALZHEIMER		HOMICIDIOS HOMICIDES		INFECCION VIH HIV INFECTION		OTRAS CAUSAS OTHER CAUSES	
	Núm.	Tasa	Núm.	Tasa	Núm.	Tasa	Núm.	Tasa	Núm.	Tasa	Núm.	Tasa	Núm.	Tasa
TOTAL	1,144	30.0	785	20.6	777	20.4	709	18.6	698	18.3	643	16.8	7,544	197.6
REGIÓN ARECIBO	259	56.0	82	17.7	116	25.1	98	21.2	37	8.0	63	13.6	1,015	219.6
ÁREA DE ARECIBO	171	63.3	43	15.9	72	26.7	61	22.6	17	6.3	27	10.0	610	225.9
ARECIBO	71	70.8	21	20.9	42	41.9	29	28.9	6	6.0	11	11.0	262	261.1
CAMUY	13	36.8	4	11.3	5	14.2	4	11.3	1	2.8	-	-	56	158.6
HATILLO	21	53.8	3	7.7	8	20.5	6	15.4	2	5.1	4	10.3	78	200.0
LARES	20	58.0	7	20.3	6	17.4	13	37.7	-	-	4	11.6	83	240.6
QUEBRADILLAS	21	82.3	4	15.7	4	15.7	3	11.8	2	7.8	3	11.8	51	200.0
UTUADO	25	70.6	4	11.3	7	19.8	6	16.9	6	16.9	5	14.1	80	225.9
ÁREA DE MANATÍ	88	45.8	39	20.3	44	22.9	37	19.2	20	10.4	36	18.7	405	210.7
BARCELONETA	13	58.1	4	17.9	9	40.2	7	31.3	2	8.9	5	22.4	55	245.9
CIALES	11	55.4	6	30.2	7	35.3	2	10.1	1	5.0	1	5.0	36	181.3
FLORIDA	8	64.5	1	8.1	5	40.3	5	40.3	2	16.1	-	-	28	225.9
MANATÍ	20	43.9	8	17.6	9	19.8	9	19.8	5	11.0	6	13.2	118	259.3
MOROVIS	12	40.0	4	13.3	4	13.3	3	10.0	4	13.3	2	6.7	58	193.1
VEGA BAJA	24	38.7	16	25.8	10	16.1	11	17.7	6	9.7	22	35.4	110	177.2
REGIÓN BAYAMÓN	159	25.5	96	15.4	97	15.5	107	17.1	117	18.7	96	15.4	1,056	169.0
ÁREA BARRANQUITAS	41	29.4	22	15.8	19	13.6	23	16.5	17	12.2	10	7.2	210	150.4
BARRANQUITAS	14	48.3	4	13.8	4	13.8	7	24.2	3	10.4	1	3.5	43	148.4
COMERÍO	4	20.0	5	24.9	4	20.0	8	39.9	2	10.0	2	10.0	29	144.7
COROZAL	8	21.7	2	5.4	6	16.2	3	8.1	8	21.7	1	2.7	57	154.3
NARANJITO	6	20.2	3	10.1	3	10.1	4	13.4	3	10.1	4	13.4	48	161.2
OROCOVIS	9	37.7	8	33.5	2	8.4	1	4.2	1	4.2	2	8.4	33	138.1
ÁREA DE BAYAMÓN	80	24.5	54	16.5	52	15.9	59	18.1	47	14.4	48	14.7	607	185.9
BAYAMÓN	58	25.8	41	18.3	45	20.0	44	19.6	31	13.8	39	17.4	461	205.3
TOA ALTA	10	15.6	6	9.4	4	6.2	6	9.4	10	15.6	3	4.7	83	129.5
VEGA ALTA	12	31.6	7	18.4	3	7.9	9	23.7	6	15.8	6	15.8	63	165.8
ÁREA DE CATAÑO	38	24.0	20	12.6	26	16.4	25	15.8	53	33.4	38	24.0	239	150.8
CATAÑO	7	23.2	3	10.0	3	10.0	5	16.6	13	43.1	11	36.5	58	192.5
DORADO	8	23.5	4	11.7	7	20.5	4	11.7	11	32.3	6	17.6	49	143.7
TOA BAJA	23	24.4	13	13.8	16	17.0	16	17.0	29	30.8	21	22.3	132	140.0
REGIÓN DE CAGUAS	176	30.8	89	15.6	102	17.9	109	19.1	69	12.1	78	13.7	1,064	186.4
ÁREA DE CAGUAS	91	32.0	51	17.9	43	15.1	59	20.7	36	12.7	43	15.1	528	185.7
AGUAS BUENAS	13	44.7	2	6.9	8	27.5	7	24.1	4	13.7	4	13.7	45	154.7
CAGUAS	38	27.0	27	19.2	18	12.8	26	18.5	15	10.7	24	17.0	272	193.2
GURABO	12	32.6	9	24.4	5	13.6	7	19.0	5	13.6	5	13.6	53	143.9
JUNCOS	11	30.1	6	16.4	3	8.2	7	19.2	7	19.2	7	19.2	62	169.7
SAN LORENZO	17	41.4	7	17.0	9	21.9	12	29.2	5	12.2	3	7.3	96	233.7

Tabla 47 - TASAS DE MORTALIDAD GENERAL POR REGIONES DE SALUD, MUNICIPIO DE RESIDENCIA Y CAUSAS ESPECÍFICAS
Table 47 - GENERAL MORTALITY RATES BY REGIONS OF HEALTH, RESIDENCE MUNICIPALITY AND SELECTED CAUSES
PUERTO RICO, 2000

MUNICIPIO MUNICIPALITY	ENF. PULMONAR OBST. COPD		NEUMONÍA E INFLUENZA		NEFRITIS Y NEFROSIS		ALZHEIMER		HOMICIDIOS HOMICIDES		INFECCION VIH HIV INFECTION		OTRAS CAUSAS OTHER CAUSES	
	Núm.	Tasa	Núm.	Tasa	Núm.	Tasa	Núm.	Tasa	Núm.	Tasa	Núm.	Tasa	Núm.	Tasa
ÁREA DE CAYEY	39	33.4	21	18.0	22	18.8	18	15.4	12	10.3	17	14.5	196	167.7
AIBONITO	11	41.4	2	7.5	4	15.1	6	22.6	2	7.5	2	7.5	52	195.8
CAYEY	18	37.9	14	29.5	13	27.4	8	16.9	7	14.7	12	25.3	93	195.9
CIDRA	10	23.3	5	11.7	5	11.7	4	9.3	3	7.0	3	7.0	51	119.0
ÁREA DE HUMACAO	46	27.1	17	10.0	37	21.8	32	18.9	21	12.4	18	10.6	340	200.4
HUMACAO	15	25.4	6	10.1	11	18.6	10	16.9	8	13.5	8	13.5	129	218.0
LAS PIEDRAS	9	26.0	1	2.9	6	17.4	12	34.7	6	17.4	6	17.4	69	199.7
MAUNABO	5	39.2	2	15.7	4	31.3	3	23.5	1	7.8	-	-	24	188.0
NAGUABO	4	16.8	6	25.2	7	29.4	2	8.4	1	4.2	3	12.6	64	268.9
YABUCOA	13	33.1	2	5.1	9	22.9	5	12.7	5	12.7	1	2.5	54	137.3
REGIÓN MAYAGÜEZ	82	26.2	81	25.9	67	21.4	49	15.7	18	5.8	52	16.6	702	224.6
ÁREA DE MAYAGÜEZ	58	26.0	52	23.3	46	20.6	37	16.6	16	7.2	40	17.9	493	221.0
AÑASCO	10	35.2	7	24.6	2	7.0	3	10.6	6	21.1	4	14.1	57	200.6
CABO ROJO	12	25.5	15	31.9	7	14.9	5	10.6	2	4.3	8	17.0	119	253.1
HORMIGUEROS	3	18.0	3	18.0	5	30.0	3	18.0	-	-	1	6.0	46	276.3
LAS MARÍAS	4	36.1	2	18.0	1	9.0	2	18.0	-	-	1	9.0	20	180.4
MARICAO	-	-	1	15.5	-	-	1	15.5	2	30.9	1	15.5	16	247.6
MAYAGÜEZ	28	28.4	20	20.3	29	29.4	22	22.3	5	5.1	24	24.3	214	216.9
RINCÓN	1	6.8	4	27.0	2	13.5	1	6.8	1	6.8	1	6.8	21	141.9
ÁREA DE SAN GERMÁN	24	26.8	29	32.4	21	23.5	12	13.4	2	2.2	12	13.4	209	233.5
LAJAS	7	26.6	6	22.8	10	38.0	3	11.4	2	7.6	3	11.4	70	266.0
SABANA GRANDE	7	26.9	12	46.2	6	23.1	5	19.2	-	-	1	3.8	49	188.5
SAN GERMÁN	10	26.9	11	29.6	5	13.4	4	10.8	-	-	8	21.5	90	242.0
SUB REGIÓN AGUADILLA	92	39.1	49	20.8	47	20.0	43	18.3	19	8.1	31	13.2	492	208.8
AGUADA	19	45.1	4	9.5	13	30.9	6	14.2	3	7.1	11	26.1	77	182.8
AGUADILLA	24	37.0	15	23.1	13	20.1	12	18.5	9	13.9	8	12.3	155	239.1
ISABELA	13	29.2	9	20.2	12	26.9	11	24.7	1	2.2	8	18.0	104	233.5
MOCA	12	30.2	10	25.1	5	12.6	1	2.5	2	5.0	-	-	75	188.5
SAN SEBASTIÁN	24	54.2	11	24.8	4	9.0	13	29.3	4	9.0	4	9.0	81	182.8
REGIÓN PONCE	164	27.6	115	19.3	132	22.2	121	20.3	101	17.0	61	10.3	1,096	184.3
ÁREA DE GUAYAMA	36	31.3	21	18.3	15	13.1	18	15.7	19	16.5	12	10.4	198	172.3
ARROYO	7	36.5	8	41.8	2	10.4	3	15.7	2	10.4	1	5.2	33	172.3
GUAYAMA	13	29.3	6	13.5	9	20.3	8	18.0	7	15.8	5	11.3	80	180.2
PATILLAS	8	39.6	2	9.9	1	5.0	5	24.8	3	14.9	1	5.0	43	212.9
SALINAS	8	25.7	5	16.0	3	9.6	2	6.4	7	22.4	5	16.0	42	134.7
ÁREA DE PONCE	98	27.1	63	17.4	80	22.1	81	22.4	77	21.3	38	10.5	657	181.8
ADJUNTAS	5	26.1	4	20.8	5	26.1	1	5.2	-	-	2	10.4	34	177.2
COAMO	10	26.5	12	31.8	10	26.5	12	31.8	2	5.3	2	5.3	68	180.5

Tabla 47 - TASAS DE MORTALIDAD GENERAL POR REGIONES DE SALUD, MUNICIPIO DE RESIDENCIA Y CAUSAS ESPECÍFICAS
Table 47 - GENERAL MORTALITY RATES BY REGIONS OF HEALTH, RESIDENCE MUNICIPALITY AND SELECTED CAUSES
PUERTO RICO, 2000

MUNICIPIO MUNICIPALITY	ENF. PULMONAR OBST. COPD		NEUMONÍA E INFLUENZA		NEFRITIS Y NEFROSIS		ALZHEIMER		HOMICIDIOS HOMICIDES		INFECCION VIH HIV INFECTION		OTRAS CAUSAS OTHER CAUSES	
	Núm.	Tasa	Núm.	Tasa	Núm.	Tasa	Núm.	Tasa	Núm.	Tasa	Núm.	Tasa	Núm.	Tasa
JAYUYA	3	17.3	3	17.3	1	5.8	5	28.8	1	5.8	-		25	144.1
JUANA DÍAZ	13	25.7	7	13.8	13	25.7	19	37.5	12	23.7	6	11.8	80	158.0
PONCE	56	30.0	29	15.5	40	21.4	37	19.8	52	27.8	27	14.4	366	195.8
SANTA ISABEL	2	9.2	-		4	18.4	4	18.4	7	32.2	1	4.6	43	198.0
VILLALBA	9	32.2	8	28.6	7	25.0	3	10.7	3	10.7	-		41	146.6
ÁREA DE YAUCO	30	25.4	31	26.2	37	31.3	22	18.6	5	4.2	11	9.3	241	203.7
GUÁNICA	4	18.2	6	27.4	9	41.0	1	4.6	-		3	13.7	40	182.4
GUAYANILLA	7	30.3	5	21.6	10	43.2	2	8.6	1	4.3	1	4.3	63	272.5
PEÑUELAS	4	14.9	8	29.9	5	18.7	2	7.5	2	7.5	3	11.2	44	164.3
YAUCO	15	32.3	12	25.8	13	28.0	17	36.6	2	4.3	4	8.6	94	202.2
REGIÓN METROPOLITANA	189	21.6	229	26.2	179	20.5	153	17.5	303	34.7	228	26.1	1,816	207.8
ÁREA DE CAROLINA	48	14.2	78	23.0	59	17.4	49	14.5	103	30.4	70	20.7	552	163.1
CANÓVANAS	6	13.8	9	20.7	13	29.9	1	2.3	22	50.7	16	36.8	73	168.1
CAROLINA	27	14.5	51	27.3	31	16.6	33	17.7	47	25.2	38	20.4	326	174.8
LOÍZA	2	6.1	5	15.3	3	9.2	1	3.1	22	67.5	4	12.3	48	147.2
TRUJILLO ALTO	13	17.1	13	17.1	12	15.8	14	18.4	12	15.8	12	15.8	105	138.4
ÁREA DE SAN JUAN	141	26.3	151	28.2	120	22.4	104	19.4	200	37.3	158	29.5	1,264	236.0
GUAYNABO	24	23.9	17	17.0	22	21.9	16	16.0	18	18.0	18	18.0	208	207.4
SAN JUAN	117	26.9	134	30.8	98	22.5	88	20.2	182	41.8	140	32.2	1,056	242.6
SUB REGIÓN FAJARDO	23	16.2	36	25.3	35	24.6	27	19.0	25	17.6	29	20.4	248	174.4
CEIBA	4	22.2	5	27.7	4	22.2	2	11.1	-		1	5.5	30	166.3
CULEBRA	1	53.4	1	53.4	-		-		1	53.4	-		2	106.8
FAJARDO	5	12.3	6	14.7	21	51.5	9	22.1	3	7.4	16	39.2	85	208.3
LUQUILLO	3	15.1	4	20.1	3	15.1	5	25.2	3	15.1	3	15.1	45	226.6
RÍO GRANDE	10	19.1	15	28.6	7	13.3	8	15.2	17	32.4	7	13.3	69	131.5
VIEQUES	-		5	54.8	-		3	32.9	1	11.0	2	21.9	17	186.3
P R NO ESPECIFICADO	-		-		-		-		-		-		-	
NO RESIDENTE	-		3		2		2		3		-2		44	
CANADÁ	-		-		-		-		-		-		1	
CUBA	-		-		-		-		-		-		-	
ESTADOS UNIDOS	-		2		1		-		2		-1		20	
GUAM	-		-		-		-		-		-		-	
ISLAS VÍRGENES	-		-		1		-		-		-1		12	
MÉXICO	-		-		-		-		-		-		-	
REPÚBLICA DOMINICANA	-		-		-		1		-		-		1	
OTROS PAISES	-		1		-		1		1		-		10	
DESCONOCIDOS	-		5		-		-		6		-3		11	

* TASAS POR 100,000 HABITANTES - RATES PER 100,000 HABITANTS

FUENTE: DEPARTAMENTO DE SALUD, SAPEESI, DIVISIÓN DE ESTADÍSTICAS, SAN JUAN, P.R.

SOURCE: DEPARTMENT OF HEALTH, ASPESIS, DIVISION OF STATISTICS, SAN JUAN, PR.

Gráfica 11-PRIMERAS QUINCE CAUSAS DE MUERTE
Chart 11- FIFTEEN LEADING CAUSES OF DEATH
PUERTO RICO, 2001

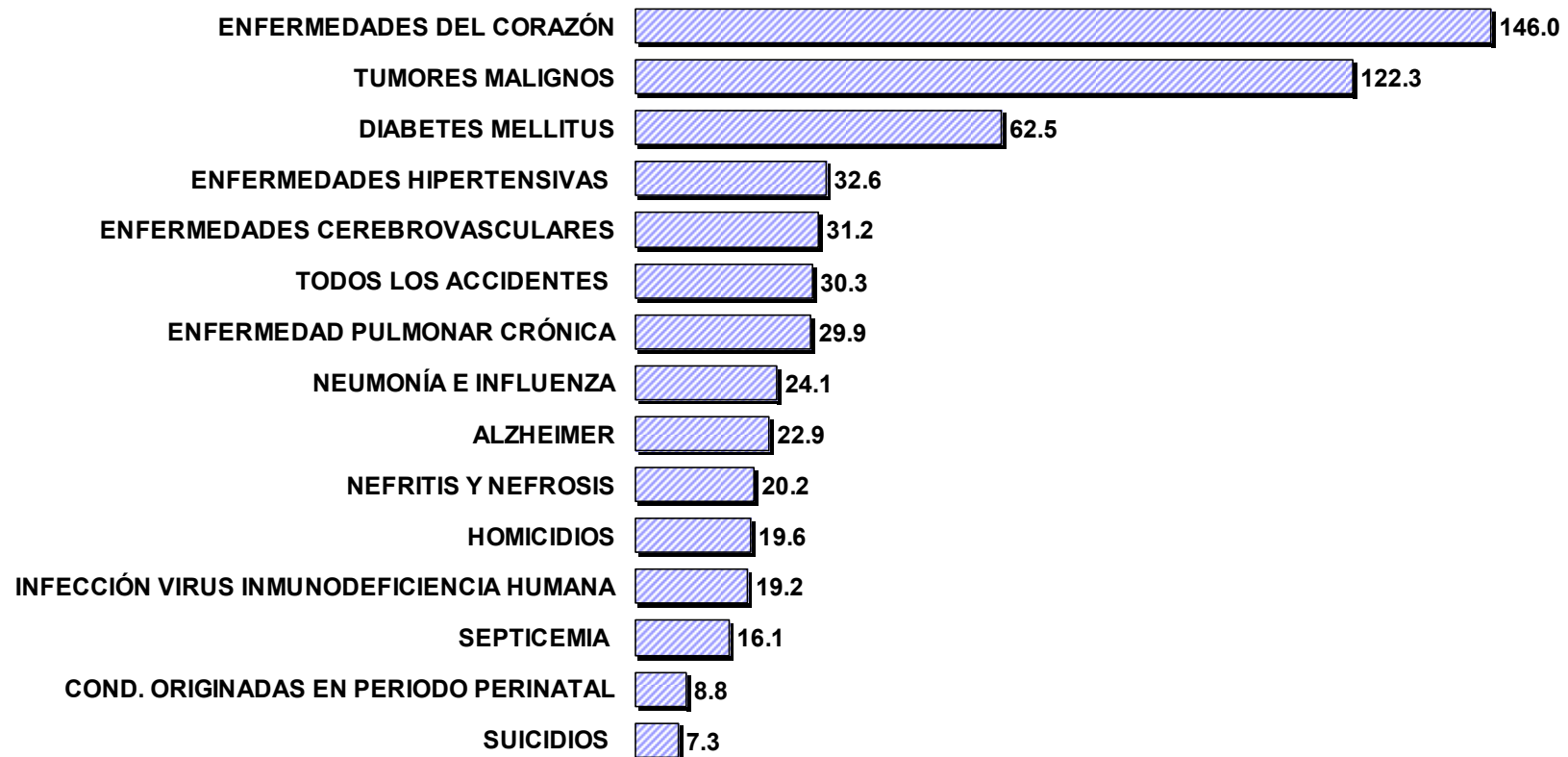

* TASAS POR 100,000 HABITANTES- RATES PER 100,000 POPULATION

FUENTE: DEPARTAMENTO DE SALUD, SECRETARÍA AUXILIAR DE PLANIFICACIÓN Y DESARROLLO, DIVISIÓN DE ANÁLISIS ESTADÍSTICO, SAN JUAN, PUERTO RICO

SOURCE: DEPARTMENT OF HEALTH, AUXILIARY SECRETARIAT FOR PLANNING AND DEVELOPMENT, DIVISION OF STATISTICAL ANALYSIS, SAN JUAN, PUERTO RICO

Tabla 45 - PRIMERAS QUINCE CAUSAS DE MUERTE
Table 45 - FIFTEEN LEADING CAUSES OF DEATH
PUERTO RICO, 2001 Y 2002

CAUSAS DE MUERTE 2/	2002				2001			
	Orden	Número	Por ciento	Tasa 1/	Orden	Número	Por ciento	Tasa 1/
TODAS LAS CAUSAS	---	28,098	100.0	728.2	---	28,794	100.0	749.9
ENFERMEDADES DEL CORAZÓN (I00-I09,I11,I13,I20-I51)	1	5,026	17.9	130.2	1	5,607	19.5	146.0
TUMORES MALIGNOS (C00 -C97)	2	4,771	17.0	123.6	2	4,696	16.3	122.3
DIABETES MELLITUS (E10 -E14)	3	2,444	8.7	63.3	3	2,399	8.3	62.5
ENFERMEDAD PULMONAR CRÓNICA (J40 -J47)	4	1,288	4.6	33.4	7	1,147	4.0	29.9
ENFERMEDADES HIPERTENSIVAS (I10 ,I12)	5	1,262	4.5	32.7	4	1,253	4.4	32.6
TODOS LOS ACCIDENTES (V01 -X59,Y85 -Y86)	6	1,186	4.2	30.7	6	1,162	4.0	30.3
ENFERMEDADES CEREBROVASCULARES (I60 -I69)	7	1,103	3.9	28.6	5	1,197	4.2	31.2
ALZHEIMER (G30)	8	985	3.5	25.5	9	881	3.1	22.9
NEUMONÍA E INFLUENZA (J10 -J18)	9	883	3.1	22.9	8	924	3.2	24.1
HOMICIDIOS E INTERVENCIÓN LEGAL (X85 -Y09,Y87)	10	774	2.8	20.1	11	752	2.6	19.6
NEFRITIS Y NEFROSIS (N00 -N07,N17 -N19,N25 -N279)	11	733	2.6	19.0	10	774	2.7	20.2
VIRUS INMUNODEFICIENCIA HUMANA (B20 -B24)	12	632	2.2	16.4	12	737	2.6	19.2
SEPTICEMIA (A40 -A41)	13	610	2.2	15.8	13	620	2.2	16.1
COND. ORIGINADAS EN PERIODO PERINATAL (P00-P96)	14	319	1.1	8.3	14	336	1.2	8.8
SUICIDIOS (X60 -X84 ,Y87)	15	248	0.9	6.4	15	280	1.0	7.3
OTRAS CAUSAS	---	5,834	20.8	151.3	---	6,029	20.7	157.0

1/ TASA POR 100,000 HABITANTES—RATES PER 100,000 POPULATION.

2/ CODIFICACIÓN DÉCIMA CLASIFICACIÓN INTERNACIONAL DE ENFERMEDADES (ICD-10). SEGÚN LISTA DE 113 CAUSAS DE MUERTE DE NCHS.

FUENTE: DEPARTAMENTO DE SALUD, SECRETARÍA AUXILIAR DE PLANIFICACIÓN Y DESARROLLO, DIVISIÓN DE ANÁLISIS ESTADÍSTICO, SAN JUAN, PUERTO RICO

SOURCE: DEPARTMENT OF HEALTH, AUXILIARY SECRETARIAT FOR PLANNING AND DEVELOPMENT, DIVISION OF STATISTICAL ANALYSIS, SAN JUAN, PUERTO RICO

Tabla 47 - TASAS* DE MORTALIDAD GENERAL POR REGIONES DE SALUD, MUNICIPIO DE RESIDENCIA Y CAUSAS ESPECÍFICAS
Table 47 - GENERAL MORTALITY RATES BY REGIONS OF HEALTH, RESIDENCE MUNICIPALITY AND SELECTED CAUSES
PUERTO RICO, 2001

MUNICIPIOS	TOTAL		ENF. CORAZÓN Heart Diseases		CÁNCER		DIABETES MELLITUS		HIPERTENSIVAS HIPERTENSIVE		Cerebrovasculares Cerebrovasc. Dis.		ACCIDENTES ACCIDENTS	
MUNICIPALITIES	Núm.	Tasa	Núm.	Tasa	Núm.	Tasa	Núm.	Tasa	Núm.	Tasa	Núm.	Tasa	Núm.	Tasa
TOTAL	28,794	749.9	5,607	146.0	4,696	122.3	2,399	62.5	1,253	32.6	1,197	31.2	1,162	30.3
REGIÓN ARECIBO	3,518	753.0	616	131.9	525	112.4	373	79.8	155	33.2	149	31.9	139	29.8
ÁREA DE ARECIBO	2,137	783.6	350	128.3	335	122.8	254	93.1	100	36.7	87	31.9	68	24.9
ARECIBO	856	848.9	138	136.8	130	128.9	105	104.1	35	34.7	35	34.7	22	21.8
CAMUY	273	759.2	50	139.0	40	111.2	35	97.3	14	38.9	4	11.1	13	36.2
HATILLO	297	749.7	47	118.6	59	148.9	37	93.4	12	30.3	13	32.8	11	27.8
LARES	252	719.7	41	117.1	35	100.0	23	65.7	13	37.1	19	54.3	8	22.8
QUEBRADILLAS	205	791.5	33	127.4	32	123.6	27	104.3	10	38.6	11	42.5	6	23.2
UTUADO	254	718.1	41	115.9	39	110.3	27	76.3	16	45.2	5	14.1	8	22.6
ÁREA DE MANATÍ	1,381	710.1	266	136.8	190	97.7	119	61.2	55	28.3	62	31.9	71	36.5
BARCELONETA	176	783.4	34	151.3	25	111.3	15	66.8	6	26.7	4	17.8	8	35.6
CIALES	155	775.2	23	115.0	27	135.0	9	45.0	5	25.0	9	45.0	9	45.0
FLORIDA	69	538.3	18	140.4	8	62.4	6	46.8	1	7.8	2	15.6	2	15.6
MANATÍ	344	745.3	61	132.2	47	101.8	37	80.2	15	32.5	21	45.5	17	36.8
MOROVIS	178	583.9	29	95.1	25	82.0	11	36.1	6	19.7	9	29.5	13	42.6
VEGA BAJA	459	733.6	101	161.4	58	92.7	41	65.5	22	35.2	17	27.2	22	35.2
REGIÓN BAYAMÓN	4,231	673.7	820	130.6	719	114.5	303	48.2	197	31.4	144	22.9	191	30.4
ÁREA BARRANQUITAS	873	621.2	167	118.8	135	96.1	62	44.1	54	38.4	38	27.0	45	32.0
BARRANQUITAS	170	580.9	32	109.3	22	75.2	13	44.4	6	20.5	10	34.2	15	51.3
COMERÍO	133	666.3	19	95.2	25	125.2	7	35.1	5	25.0	4	20.0	5	25.0
COROZAL	247	662.7	48	128.8	35	93.9	22	59.0	27	72.4	6	16.1	10	26.8
NARANJITO	188	628.8	41	137.1	29	97.0	14	46.8	13	43.5	7	23.4	10	33.4
OROCOVIS	135	559.4	27	111.9	24	99.4	6	24.9	3	12.4	11	45.6	5	20.7
ÁREA DE BAYAMÓN	2,287	695.0	439	133.4	422	128.2	170	51.7	98	29.8	72	21.9	89	27.0
BAYAMÓN	1,696	755.7	321	143.0	312	139.0	122	54.4	68	30.3	53	23.6	72	32.1
TOA ALTA	327	492.6	69	103.9	61	91.9	26	39.2	21	31.6	10	15.1	15	22.6
VEGA ALTA	264	689.9	49	128.0	49	128.0	22	57.5	9	23.5	9	23.5	2	5.2
ÁREA DE CATAÑO	1,071	676.2	214	135.1	162	102.3	71	44.8	45	28.4	34	21.5	57	36.0
CATAÑO	219	743.6	47	159.6	23	78.1	8	27.2	9	30.6	5	17.0	11	37.4
DORADO	249	724.6	50	145.5	44	128.0	26	75.7	13	37.8	12	34.9	12	34.9
TOA BAJA	603	637.6	117	123.7	95	100.5	37	39.1	23	24.3	17	18.0	34	36.0
REGIÓN DE CAGUAS	3,987	692.7	772	134.1	698	121.3	295	51.3	172	29.9	151	26.2	169	29.4
ÁREA DE CAGUAS	2,000	696.7	393	136.9	358	124.7	138	48.1	88	30.7	65	22.6	81	28.2
AGUAS BUENAS	200	679.7	42	142.7	35	118.9	18	61.2	16	54.4	4	13.6	7	23.8
CAGUAS	1,011	715.8	181	128.2	186	131.7	65	46.0	43	30.4	36	25.5	40	28.3
GURABO	243	645.0	60	159.3	42	111.5	17	45.1	10	26.5	8	21.2	12	31.9
JUNCOS	248	668.4	59	159.0	35	94.3	19	51.2	8	21.6	9	24.3	9	24.3
SAN LORENZO	298	715.6	51	122.5	60	144.1	19	45.6	11	26.4	8	19.2	13	31.2

Tabla 47 - TASAS* DE MORTALIDAD GENERAL POR REGIONES DE SALUD, MUNICIPIO DE RESIDENCIA Y CAUSAS ESPECÍFICAS

Table 47 - GENERAL MORTALITY RATES BY REGIONS OF HEALTH, RESIDENCE MUNICIPALITY AND SELECTED CAUSES

PUERTO RICO, 2001

MUNICIPIOS	TOTAL		ENF. CORAZÓN Heart Diseases		CÁNCER		DIABETES MELLITUS		HIPERTENSIVAS HIPERTENSIVE		Cerebrovasculares Cerebrovasc. Dis.		ACCIDENTES ACCIDENTS	
MUNICIPALITIES	Núm.	Tasa	Núm.	Tasa	Núm.	Tasa	Núm.	Tasa	Núm.	Tasa	Núm.	Tasa	Núm.	Tasa
ÁREA DE CAYEY	793	674.0	148	125.8	127	107.9	54	45.9	31	26.3	47	39.9	37	31.4
AIBONITO	199	746.7	40	150.1	29	108.8	19	71.3	6	22.5	16	60.0	7	26.3
CAYEY	342	720.7	64	134.9	58	122.2	21	44.3	14	29.5	18	37.9	18	37.9
CIDRA	252	578.6	44	101.0	40	91.8	14	32.1	11	25.3	13	29.8	12	27.6
ÁREA DE HUMACAO	1,194	698.8	231	135.2	213	124.7	103	60.3	53	31.0	39	22.8	51	29.8
HUMACAO	447	752.0	86	144.7	80	134.6	45	75.7	25	42.1	8	13.5	20	33.6
LAS PIEDRAS	208	590.3	30	85.1	40	113.5	15	42.6	10	28.4	8	22.7	7	19.9
MAUNABO	98	766.7	21	164.3	18	140.8	6	46.9	2	15.6	7	54.8	3	23.5
NAGUABO	173	724.8	36	150.8	28	117.3	11	46.1	4	16.8	5	20.9	8	33.5
YABUCOA	268	677.8	58	146.7	47	118.9	26	65.8	12	30.4	11	27.8	13	32.9
REGIÓN MAYAGÜEZ	2,549	810.7	487	154.9	410	130.4	235	74.7	117	37.2	125	39.8	93	29.6
ÁREA DE MAYAGÜEZ	1,850	825.0	344	153.4	302	134.7	158	70.5	96	42.8	90	40.1	74	33.0
AÑASCO	207	721.6	39	136.0	27	94.1	21	73.2	22	76.7	7	24.4	6	20.9
CABO ROJO	402	840.0	70	146.3	71	148.4	34	71.0	22	46.0	16	33.4	19	39.7
HORMIGUEROS	127	757.6	19	113.3	26	155.1	11	65.6	4	23.9	12	71.6	8	47.7
LAS MARÍAS	75	666.3	14	124.4	12	106.6	13	115.5	1	8.9	1	8.9	5	44.4
MARICAO	42	648.7	9	139.0	6	92.7	3	46.3	-	-	3	46.3	1	15.4
MAYAGÜEZ	878	894.6	171	174.2	143	145.7	69	70.3	40	40.8	46	46.9	31	31.6
RINCÓN	119	790.5	22	146.1	17	112.9	7	46.5	7	46.5	5	33.2	4	26.6
ÁREA DE SAN GERMÁN	699	775.1	143	158.6	108	119.8	77	85.4	21	23.3	35	38.8	19	21.1
LAJAS	188	707.2	37	139.2	30	112.8	19	71.5	4	15.0	8	30.1	6	22.6
SABANA GRANDE	217	826.0	53	201.7	32	121.8	21	79.9	9	34.3	14	53.3	5	19.0
SAN GERMÁN	294	787.6	53	142.0	46	123.2	37	99.1	8	21.4	13	34.8	8	21.4
SUB REGIÓN AGUADILLA	1,824	765.6	375	157.4	240	100.7	200	83.9	86	36.1	79	33.2	67	28.1
AGUADA	258	603.9	46	107.7	39	91.3	26	60.9	12	28.1	5	11.7	14	32.8
AGUADILLA	541	829.1	109	167.0	67	102.7	64	98.1	25	38.3	23	35.2	21	32.2
ISABELA	392	870.7	74	164.4	56	124.4	34	75.5	20	44.4	17	37.8	12	26.7
MOCA	253	625.3	48	118.6	32	79.1	32	79.1	12	29.7	14	34.6	7	17.3
SAN SEBASTIÁN	380	848.3	98	218.8	46	102.7	44	98.2	17	38.0	20	44.6	13	29.0
REGIÓN PONCE	4,575	766.3	1,009	169.0	757	126.8	424	71.0	180	30.2	224	37.5	163	27.3
ÁREA DE GUAYAMA	894	775.1	179	155.2	163	141.3	72	62.4	33	28.6	55	47.7	44	38.1
ARROYO	149	778.6	29	151.5	24	125.4	15	78.4	11	57.5	9	47.0	6	31.4
GUAYAMA	356	798.5	70	157.0	70	157.0	27	60.6	8	17.9	23	51.6	14	31.4
PATILLAS	174	861.2	31	153.4	27	133.6	18	89.1	8	39.6	9	44.5	10	49.5
SALINAS	215	684.5	49	156.0	42	133.7	12	38.2	6	19.1	14	44.6	14	44.6
ÁREA DE PONCE	2,785	768.7	634	175.0	461	127.2	255	70.4	107	29.5	120	33.1	89	24.6
ADJUNTAS	147	769.7	34	178.0	33	172.8	12	62.8	4	20.9	6	31.4	2	10.5
COAMO	302	794.7	69	181.6	52	136.8	23	60.5	8	21.1	12	31.6	8	21.1

Tabla 47 - TASAS* DE MORTALIDAD GENERAL POR REGIONES DE SALUD, MUNICIPIO DE RESIDENCIA Y CAUSAS ESPECÍFICAS
Table 47 - GENERAL MORTALITY RATES BY REGIONS OF HEALTH, RESIDENCE MUNICIPALITY AND SELECTED CAUSES
PUERTO RICO, 2001

MUNICIPIOS	TOTAL		ENF. CORAZÓN Heart Diseases		CÁNCER		DIABETES MELLITUS		HIPERTENSIVAS HIPERTENSIVE		Cerebrovasculares Cerebrovasc. Dis.		ACCIDENTES ACCIDENTS	
MUNICIPALITIES	Núm.	Tasa	Núm.	Tasa	Núm.	Tasa	Núm.	Tasa	Núm.	Tasa	Núm.	Tasa	Núm.	Tasa
JAYUYA	118	673.9	30	171.3	22	125.6	9	51.4	5	28.6	5	28.6	5	28.6
JUANA DÍAZ	372	727.9	81	158.5	61	119.4	36	70.4	11	21.5	18	35.2	17	33.3
PONCE	1,507	809.0	342	183.6	244	131.0	145	77.8	65	34.9	71	38.1	45	24.2
SANTA ISABEL	189	862.3	37	168.8	30	136.9	17	77.6	8	36.5	6	27.4	8	36.5
VILLALBA	150	528.2	41	144.4	19	66.9	13	45.8	6	21.1	2	7.0	4	14.1
ÁREA DE YAUCO	896	750.7	196	164.2	133	111.4	97	81.3	40	33.5	49	41.1	30	25.1
GUÁNICA	189	855.6	36	163.0	25	113.2	29	131.3	5	22.6	13	58.8	8	36.2
GUAYANILLA	178	766.3	47	202.3	18	77.5	15	64.6	15	64.6	11	47.4	6	25.8
PEÑUELAS	177	651.1	40	147.1	30	110.4	16	58.9	10	36.8	5	18.4	3	11.0
YAUCO	352	751.4	73	155.8	60	128.1	37	79.0	10	21.3	20	42.7	13	27.7
REGIÓN METROPOLITANA	6,843	781.2	1,290	147.3	1,145	130.7	485	55.4	283	32.3	281	32.1	267	30.5
ÁREA DE CAROLINA	2,279	667.8	427	125.1	397	116.3	156	45.7	103	30.2	81	23.7	98	28.7
CANÓVANAS	302	685.5	67	152.1	46	104.4	22	49.9	11	25.0	11	25.0	14	31.8
CAROLINA	1,348	721.1	258	138.0	238	127.3	97	51.9	58	31.0	44	23.5	51	27.3
LOÍZA	177	538.3	29	88.2	26	79.1	11	33.5	10	30.4	8	24.3	6	18.2
TRUJILLO ALTO	452	584.0	73	94.3	87	112.4	26	33.6	24	31.0	18	23.3	27	34.9
ÁREA DE SAN JUAN	4,564	853.6	863	161.4	748	139.9	329	61.5	180	33.7	200	37.4	169	31.6
GUAYNABO	676	670.6	135	133.9	118	117.1	47	46.6	26	25.8	33	32.7	27	26.8
SAN JUAN	3,888	896.1	728	167.8	630	145.2	282	65.0	154	35.5	167	38.5	142	32.7
SUB REGIÓN FAJARDO	1,080	753.3	191	133.2	179	124.8	75	52.3	56	39.1	34	23.7	44	30.7
CEIBA	111	613.5	22	121.6	18	99.5	12	66.3	5	27.6	2	11.1	5	27.6
CULEBRA	11	577.4	3	157.5	1	52.5	1	52.5	1	52.5	1	52.5	-	-
FAJARDO	352	856.0	66	160.5	63	153.2	23	55.9	12	29.2	12	29.2	8	19.5
LUQUILLO	158	790.0	25	125.0	20	100.0	11	55.0	17	85.0	3	15.0	8	40.0
RÍO GRANDE	356	670.5	54	101.7	59	111.1	22	41.4	17	32.0	13	24.5	19	35.8
VIEQUES	92	1004.5	21	229.3	18	196.5	6	65.5	4	43.7	3	32.8	4	43.7
P R NO ESPECIFICADO	-	-	-	-	-	-	-	-	-	-	-	-	-	-
NO RESIDENTE	156	-	33	-	21	-	8	-	7	-	10	-	28	-
CANADA	5	-	-	-	-	-	-	-	-	-	-	-	1	-
CUBA	1	-	-	-	-	-	-	-	-	-	-	-	-	-
ESTADOS UNIDOS	86	-	25	-	8	-	7	-	5	-	5	-	13	-
GUAM	-	-	-	-	-	-	-	-	-	-	-	-	-	-
ISLAS VÍRGENES	37	-	7	-	9	-	-	-	1	-	3	-	5	-
MÉXICO	2	-	1	-	-	-	-	-	-	-	-	-	1	-
REPÚBLICA DOMINICANA	6	-	-	-	-	-	-	-	1	-	1	-	1	-
OTROS PAISES	19	-	-	-	4	-	1	-	-	-	1	-	7	-
DESCONOCIDOS	31	-	14	-	2	-	1	-	-	-	-	-	1	-

* TASAS POR 100,000 HABITANTES - RATES PER 100,000 HABITANTS

FUENTE: DEPARTAMENTO DE SALUD, SAPEESI, DIVISIÓN DE ESTADÍSTICAS, SAN JUAN, P.R.

SOURCE: DEPARTMENT OF HEALTH, ASPESIS, DIVISION OF STATISTICS, SAN JUAN, PR.

Tabla 47 - TASAS* DE MORTALIDAD GENERAL POR REGIONES DE SALUD, MUNICIPIO DE RESIDENCIA Y CAUSAS ESPECÍFICAS
Table 47 - GENERAL MORTALITY RATES BY REGIONS OF HEALTH, RESIDENCE MUNICIPALITY AND SELECTED CAUSES
PUERTO RICO, 2001

MUNICIPIOS MUNICIPALITIES	ENF. PULMONAR OBST. - COPD		NEUMONÍA E INFLUENZA		ALZHEIMER		NEFRITIS Y NEFROSIS		HOMICIDIOS HOMICIDES		INFECCIÓN VIH HIV INFECTION		OTRAS CAUSAS OTHER CAUSES	
	Núm.	Tasa	Núm.	Tasa	Núm.	Tasa	Núm.	Tasa	Núm.	Tasa	Núm.	Tasa	Núm.	Tasa
TOTAL	1,147	29.9	924	24.1	881	22.9	774	20.2	752	19.6	737	19.2	7,265	189.2
REGIÓN ARECIBO	233	49.9	108	23.1	129	27.6	90	19.3	30	6.4	78	16.7	893	191.1
ÁREA DE ARECIBO	142	52.1	63	23.1	72	26.4	58	21.3	16	5.9	30	11.0	562	206.1
ARECIBO	55	54.5	28	27.8	35	34.7	23	22.8	6	5.9	15	14.9	229	227.1
CAMUY	16	44.5	4	11.1	11	30.6	8	22.2	2	5.6	5	13.9	71	197.4
HATILLO	25	63.1	8	20.2	7	17.7	10	25.2	2	5.0	5	12.6	61	154.0
LARES	20	57.1	10	28.6	6	17.1	5	14.3	2	5.7	-	-	70	199.9
QUEBRADILLAS	7	27.0	7	27.0	4	15.4	9	34.8	-	-	4	15.4	55	212.4
UTUADO	19	53.7	6	17.0	9	25.4	3	8.5	4	11.3	1	2.8	76	214.9
ÁREA DE MANATÍ	91	46.8	45	23.1	57	29.3	32	16.5	14	7.2	48	24.7	331	170.2
BARCELONETA	13	57.9	8	35.6	8	35.6	5	22.3	-	-	4	17.8	46	204.8
CIALES	19	95.0	4	20.0	5	25.0	3	15.0	3	15.0	-	-	39	195.1
FLORIDA	8	62.4	1	7.8	1	7.8	3	23.4	-	-	1	7.8	18	140.4
MANATÍ	19	41.2	12	26.0	15	32.5	11	23.8	-	-	14	30.3	75	162.5
MOROVIS	13	42.6	7	23.0	9	29.5	-	-	3	9.8	8	26.2	45	147.6
VEGA BAJA	19	30.4	13	20.8	19	30.4	10	16.0	8	12.8	21	33.6	108	172.6
REGIÓN BAYAMÓN	189	30.1	130	20.7	136	21.7	115	18.3	114	18.2	120	19.1	1,053	167.7
ÁREA BARRANQUITAS	52	37.0	19	13.5	33	23.5	14	10.0	12	8.5	13	9.3	229	163.0
BARRANQUITAS	10	34.2	-	-	6	20.5	4	13.7	2	6.8	6	20.5	44	150.3
COMERÍO	11	55.1	4	20.0	6	30.1	1	5.0	2	10.0	2	10.0	42	210.4
COROZAL	12	32.2	7	18.8	5	13.4	4	10.7	3	8.0	4	10.7	64	171.7
NARANJITO	9	30.1	7	23.4	7	23.4	1	3.3	3	10.0	1	3.3	46	153.9
OROCOVIS	10	41.4	1	4.1	9	37.3	4	16.6	2	8.3	-	-	33	136.7
ÁREA DE BAYAMÓN	96	29.2	66	20.1	75	22.8	67	20.4	56	17.0	59	17.9	578	175.6
BAYAMÓN	63	28.1	46	20.5	60	26.7	45	20.1	47	20.9	48	21.4	439	195.6
TOA ALTA	14	21.1	11	16.6	4	6.0	12	18.1	6	9.0	5	7.5	73	110.0
VEGA ALTA	19	49.7	9	23.5	11	28.7	10	26.1	3	7.8	6	15.7	66	172.5
ÁREA DE CATAÑO	41	25.9	45	28.4	28	17.7	34	21.5	46	29.0	48	30.3	246	155.3
CATAÑO	10	34.0	13	44.1	5	17.0	8	27.2	16	54.3	20	67.9	44	149.4
DORADO	9	26.2	7	20.4	5	14.5	7	20.4	5	14.5	7	20.4	52	151.3
TOA BAJA	22	23.3	25	26.4	18	19.0	19	20.1	25	26.4	21	22.2	150	158.6
REGIÓN DE CAGUAS	170	29.5	127	22.1	127	22.1	90	15.6	93	16.2	87	15.1	1,036	180.0
ÁREA DE CAGUAS	77	26.8	67	23.3	62	21.6	49	17.1	56	19.5	47	16.4	519	180.8
AGUAS BUENAS	13	44.2	4	13.6	4	13.6	4	13.6	7	23.8	2	6.8	44	149.5
CAGUAS	32	22.7	40	28.3	38	26.9	26	18.4	26	18.4	30	21.2	268	189.7
GURABO	8	21.2	7	18.6	3	8.0	5	13.3	4	10.6	10	26.5	57	151.3
JUNCOS	13	35.0	12	32.3	6	16.2	4	10.8	8	21.6	3	8.1	63	169.8
SAN LORENZO	11	26.4	4	9.6	11	26.4	10	24.0	11	26.4	2	4.8	87	208.9

Tabla 47 - TASAS* DE MORTALIDAD GENERAL POR REGIONES DE SALUD, MUNICIPIO DE RESIDENCIA Y CAUSAS ESPECÍFICAS
 Table 47 - GENERAL MORTALITY RATES BY REGIONS OF HEALTH, RESIDENCE MUNICIPALITY AND SELECTED CAUSES
 PUERTO RICO, 2001

MUNICIPIOS MUNICIPALITIES	ENF. PULMONAR OBST. - COPD		NEUMONÍA E INFLUENZA		ALZHEIMER		NEFRITIS Y NEFROSIS		HOMICIDIOS HOMICIDES		INFECCIÓN VIH HIV INFECTION		OTRAS CAUSAS OTHER CAUSES	
	Núm.	Tasa	Núm.	Tasa	Núm.	Tasa	Núm.	Tasa	Núm.	Tasa	Núm.	Tasa	Núm.	Tasa
ÁREA DE CAYEY	45	38.2	30	25.5	29	24.6	16	13.6	11	9.3	14	11.9	204	173.4
AIBONITO	22	82.5	5	18.8	7	26.3	2	7.5	3	11.3	-		43	161.3
CAYEY	12	25.3	13	27.4	12	25.3	8	16.9	5	10.5	11	23.2	88	185.4
CIDRA	11	25.3	12	27.6	10	23.0	6	13.8	3	6.9	3	6.9	73	167.6
ÁREA DE HUMACAO	48	28.1	30	17.6	36	21.1	25	14.6	26	15.2	26	15.2	313	183.2
HUMACAO	16	26.9	13	21.9	18	30.3	6	10.1	4	6.7	10	16.8	116	195.2
LAS PIEDRAS	8	22.7	6	17.0	11	31.2	6	17.0	10	28.4	4	11.4	53	150.4
MAUNABO	3	23.5	4	31.3	4	31.3	3	23.5	2	15.6	3	23.5	22	172.1
NAGUABO	8	33.5	5	20.9	2	8.4	5	20.9	2	8.4	8	33.5	51	213.7
YABUCOA	13	32.9	2	5.1	1	2.5	5	12.6	8	20.2	1	2.5	71	179.6
REGIÓN MAYAGÜEZ	66	21.0	88	28.0	73	23.2	75	23.9	17	5.4	51	16.2	712	226.4
ÁREA DE MAYAGÜEZ	55	24.5	69	30.8	53	23.6	52	23.2	15	6.7	43	19.2	499	222.5
AÑASCO	5	17.4	9	31.4	7	24.4	6	20.9	1	3.5	5	17.4	52	181.3
CABO ROJO	12	25.1	12	25.1	14	29.3	11	23.0	4	8.4	2	4.2	115	240.3
HORMIGUEROS	2	11.9	6	35.8	2	11.9	7	41.8	1	6.0	-		29	173.0
LAS MARÍAS	2	17.8	5	44.4	2	17.8	3	26.7	-		1	8.9	16	142.1
MARICAO	1	15.4	1	15.4	2	30.9	1	15.4	1	15.4	-		14	216.2
MAYAGÜEZ	26	26.5	33	33.6	25	25.5	20	20.4	8	8.2	32	32.6	234	238.4
RINCÓN	7	46.5	3	19.9	1	6.6	4	26.6	-		3	19.9	39	259.1
ÁREA DE SAN GERMÁN	11	12.2	19	21.1	20	22.2	23	25.5	2	2.2	8	8.9	213	236.2
LAJAS	5	18.8	6	22.6	7	26.3	5	18.8	1	3.8	1	3.8	59	221.9
SABANA GRANDE	4	15.2	7	26.6	4	15.2	5	19.0	1	3.8	2	7.6	60	228.4
SAN GERMÁN	2	5.4	6	16.1	9	24.1	13	34.8	-		5	13.4	94	251.8
SUB REGIÓN AGUADILLA	99	41.6	63	26.4	68	28.5	50	21.0	15	6.3	26	10.9	456	191.4
AGUADA	13	30.4	14	32.8	9	21.1	12	28.1	3	7.0	2	4.7	63	147.5
AGUADILLA	34	52.1	17	26.1	21	32.2	15	23.0	4	6.1	15	23.0	126	193.1
ISABELA	24	53.3	11	24.4	19	42.2	8	17.8	5	11.1	3	6.7	109	242.1
MOCA	17	42.0	11	27.2	6	14.8	2	4.9	1	2.5	1	2.5	70	173.0
SAN SEBASTIÁN	11	24.6	10	22.3	13	29.0	13	29.0	2	4.5	5	11.2	88	196.5
REGIÓN PONCE	153	25.6	109	18.3	136	22.8	135	22.6	108	18.1	114	19.1	1,063	178.1
ÁREA DE GUAYAMA	31	26.9	18	15.6	23	19.9	20	17.3	19	16.5	31	26.9	206	178.6
ARROYO	7	36.6	2	10.5	2	10.5	2	10.5	2	10.5	3	15.7	37	193.3
GUAYAMA	10	22.4	8	17.9	11	24.7	7	15.7	8	17.9	14	31.4	86	192.9
PATILLAS	9	44.5	5	24.7	5	24.7	6	29.7	1	4.9	5	24.7	40	198.0
SALINAS	5	15.9	3	9.6	5	15.9	5	15.9	8	25.5	9	28.7	43	136.9
ÁREA DE PONCE	89	24.6	68	18.8	83	22.9	85	23.5	78	21.5	75	20.7	641	176.9
ADJUNTAS	6	31.4	5	26.2	4	20.9	3	15.7	2	10.5	-		36	188.5
COAMO	16	42.1	6	15.8	7	18.4	14	36.8	5	13.2	4	10.5	78	205.3

Tabla 47 - TASAS* DE MORTALIDAD GENERAL POR REGIONES DE SALUD, MUNICIPIO DE RESIDENCIA Y CAUSAS ESPECÍFICAS
Table 47 - GENERAL MORTALITY RATES BY REGIONS OF HEALTH, RESIDENCE MUNICIPALITY AND SELECTED CAUSES
PUERTO RICO, 2001

MUNICIPIOS MUNICIPALITIES	ENF. PULMONAR OBST. - COPD		NEUMONÍA E INFLUENZA		ALZHEIMER		NEFRITIS Y NEFROSIS		HOMICIDIOS HOMICIDES		INFECCIÓN VIH HIV INFECTION		OTRAS CAUSAS OTHER CAUSES	
	Núm.	Tasa	Núm.	Tasa	Núm.	Tasa	Núm.	Tasa	Núm.	Tasa	Núm.	Tasa	Núm.	Tasa
JAYUYA	8	45.7	2	11.4	2	11.4	2	11.4	-		1	5.7	27	154.2
JUANA DÍAZ	14	27.4	9	17.6	15	29.4	12	23.5	13	25.4	8	15.7	77	150.7
PONCE	36	19.3	35	18.8	48	25.8	43	23.1	47	25.2	53	28.5	333	178.8
SANTA ISABEL	3	13.7	5	22.8	6	27.4	7	31.9	10	45.6	9	41.1	43	196.2
VILLALBA	6	21.1	6	21.1	1	3.5	4	14.1	1	3.5	-		47	165.5
ÁREA DE YAUCO	33	27.6	23	19.3	30	25.1	30	25.1	11	9.2	8	6.7	216	181.0
GUÁNICA	7	31.7	-		10	45.3	6	27.2	3	13.6	2	9.1	45	203.7
GUAYANILLA	6	25.8	7	30.1	3	12.9	7	30.1	2	8.6	2	8.6	39	167.9
PEÑUELAS	6	22.1	1	3.7	3	11.0	6	22.1	-		2	7.4	55	202.3
YAUCO	14	29.9	15	32.0	14	29.9	11	23.5	6	12.8	2	4.3	77	164.4
REGIÓN METROPOLITANA	209	23.9	248	28.3	179	20.4	168	19.2	344	39.3	229	26.1	1,715	195.8
ÁREA DE CAROLINA	73	21.4	101	29.6	65	19.0	50	14.7	117	34.3	61	17.9	550	161.2
CANÓVANAS	13	29.5	12	27.2	8	18.2	7	15.9	18	40.9	13	29.5	60	136.2
CAROLINA	42	22.5	64	34.2	44	23.5	28	15.0	53	28.4	34	18.2	337	180.3
LOÍZA	2	6.1	6	18.2	4	12.2	6	18.2	25	76.0	7	21.3	37	112.5
TRUJILLO ALTO	16	20.7	19	24.5	9	11.6	9	11.6	21	27.1	7	9.0	116	149.9
ÁREA DE SAN JUAN	136	25.4	147	27.5	114	21.3	118	22.1	227	42.5	168	31.4	1,165	217.9
GUAYNABO	22	21.8	18	17.9	17	16.9	20	19.8	28	27.8	15	14.9	170	168.6
SAN JUAN	114	26.3	129	29.7	97	22.4	98	22.6	199	45.9	153	35.3	995	229.3
SUB REGIÓN FAJARDO	26	18.1	47	32.8	32	22.3	50	34.9	27	18.8	27	18.8	292	203.7
CEIBA	1	5.5	5	27.6	6	33.2	8	44.2	3	16.6	1	5.5	23	127.1
CULEBRA	2	105.0	-		-		-		-		-		2	105.0
FAJARDO	13	31.6	21	51.1	10	24.3	14	34.0	10	24.3	5	12.2	95	231.0
LUQUILLO	2	10.0	8	40.0	3	15.0	8	40.0	2	10.0	7	35.0	44	220.0
RÍO GRANDE	6	11.3	11	20.7	12	22.6	17	32.0	11	20.7	9	17.0	106	199.6
VIEQUES	2	21.8	2	21.8	1	10.9	3	32.8	1	10.9	5	54.6	22	240.2
P R NO ESPECIFICADO	-	-	-	-	-	-	-	-	-	-	-	-	-	-
NO RESIDENTE	2	-	2	-	1	-	1	-	3	-	2	-	38	-
CANADA	-	-	-	-	-	-	-	-	-	-	-	-	4	-
CUBA	-	-	-	-	-	-	1	-	-	-	-	-	-	-
ESTADOS UNIDOS	1	-	1	-	1	-	-	-	3	-	2	-	15	-
GUAM	-	-	-	-	-	-	-	-	-	-	-	-	-	-
ISLAS VÍRGENES	-	-	1	-	-	-	-	-	-	-	-	-	11	-
MÉXICO	-	-	-	-	-	-	-	-	-	-	-	-	-	-
REPÚBLICA DOMINICANA	-	-	-	-	-	-	-	-	-	-	-	-	3	-
OTROS PAISES	1	-	-	-	-	-	-	-	-	-	-	-	5	-
DESCONOCIDOS	-	-	2	-	-	-	-	-	1	-	3	-	7	-

*TASAS POR 100,000 HABITANTES - RATES PER 100,000 HABITANTES

FUENTE: DEPARTAMENTO DE SALUD, SAPEESI, DIVISIÓN DE ESTADÍSTICAS, SAN JUAN, P.R.

SOURCE: DEPARTMENT OF HEALTH, ASPESIS, DIVISION OF STATISTICS, SAN JUAN, PR

Gráfica 11-PRIMERAS QUINCE CAUSAS DE MUERTE
Chart 11- FIFTEEN LEADING CAUSES OF DEATH
PUERTO RICO, 2002

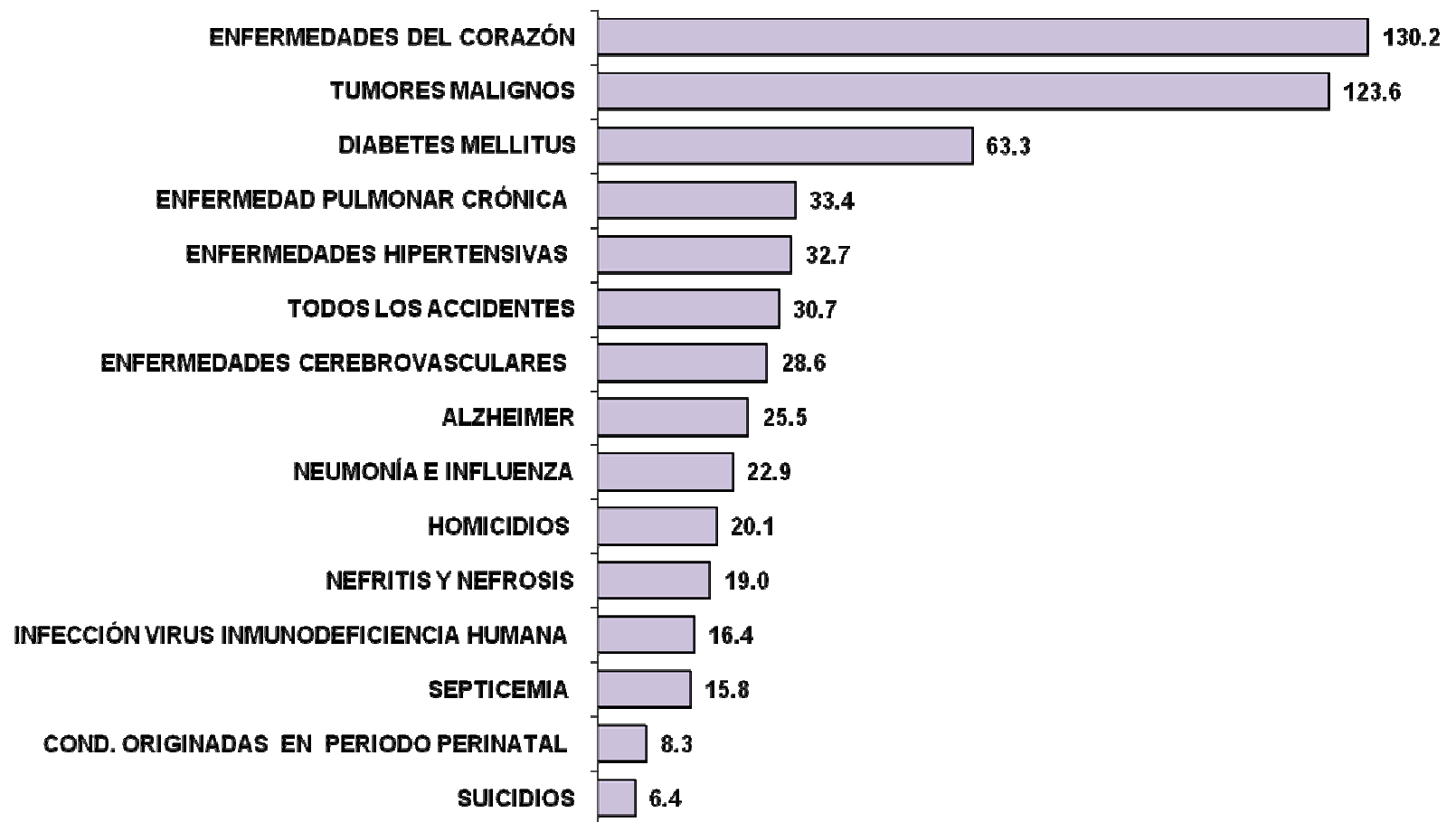

*TASAS POR 100,000 HABITANTES—RATES PER 100,000 POPULATION

FUENTE: DEPARTAMENTO DE SALUD, SECRETARÍA AUXILIAR DE PLANIFICACIÓN Y DESARROLLO, DIVISIÓN DE ANÁLISIS ESTADÍSTICO, SAN JUAN, PUERTO RICO

SOURCE: DEPARTAMENTO OF HEALTH, AUXILIARY SECRETARIAT FOR PLANNING AND DEVELOPMENT, DIVISION OF STATISTICAL ANALYSIS, SAN JUAN, PUERTO RICO

Tabla 45 - PRIMERAS QUINCE CAUSAS DE MUERTE
Table 45 - FIFTEEN LEADING CAUSES OF DEATH
PUERTO RICO, 2002 Y 2003

CAUSAS DE MUERTE 2/	2003				2002			
	Orden	Número	Por ciento	Tasa 1/	Orden	Número	Por ciento	Tasa 1/
TODAS LAS CAUSAS	---	28,356	100.0	731.1	---	28,098	100.0	728.2
ENFERMEDADES DEL CORAZÓN (I00-I09,I11,I13,I20-I51)	1	4,912	17.3	126.6	1	5,026	17.9	130.2
TUMORES MALIGNOS (C00 -C97)	2	4,860	17.1	125.3	2	4,771	17.0	123.6
DIABETES MELLITUS (E10 -E14)	3	2,555	9.0	65.9	3	2,444	8.7	63.3
ENFERMEDADES HIPERTENSIVAS (I10 ,I12)	4	1,257	4.4	32.4	5	1,262	4.5	32.7
ENFERMEDAD PULMONAR CRÓNICA (J40 -J47)	5	1,210	4.3	31.2	4	1,288	4.6	33.4
ALZHEIMER (G30)	6	1,101	3.9	28.4	8	985	3.5	25.5
TODOS LOS ACCIDENTES (V01 -X59,Y85 -Y86)	7	1,061	3.7	27.4	6	1,186	4.2	30.7
NEUMONÍA E INFLUENZA (J10 -J18)	8	1,022	3.6	26.4	9	883	3.1	22.9
ENFERMEDADES CEREBROVASCULARES (I60 -I69)	9	1,021	3.6	26.3	7	1,103	3.9	28.6
NEFRITIS Y NEFROSIS (N00 -N07,N17 -N19,N25 -N27)	10	852	3.0	22.0	11	733	2.6	19.0
HOMICIDIOS (X85 -Y09,Y87.1)	11	760	2.7	19.6	10	774	2.8	20.1
SEPTICEMIA (A40 -A41)	12	679	2.4	17.5	13	610	2.2	15.8
VIRUS INMUNODEFICIENCIA HUMANA (B20 -B24)	13	533	1.9	13.7	12	632	2.2	16.4
COND. ORIGINADAS EN PERIODO PERINATAL (P00-P96)	14	331	1.2	8.5	14	319	1.1	8.3
SUICIDIOS (X60 -X84 ,Y87)	15	271	1.0	7.0	15	248	0.9	6.4
OTRAS CAUSAS	---	5,931	20.9	152.9	---	5,834	20.8	151.3

1/ TASA POR 100,000 HABITANTES. — RATES PER 100,000 POPULATION

2/ CODIFICACIÓN DÉCIMA CLASIFICACIÓN INTERNACIONAL DE ENFERMEDADES (ICD-10). SEGÚN LISTA DE 113 CAUSAS DE MUERTE DE NCHS.

FUENTE: DEPARTAMENTO DE SALUD, SECRETARÍA AUXILIAR DE PLANIFICACIÓN Y DESARROLLO, DIVISIÓN DE ANÁLISIS ESTADÍSTICO, SAN JUAN, PUERTO RICO

SOURCE: DEPARTMENT OF HEALTH, AUXILIARY SECRETARIAT FOR PLANNING AND DEVELOPMENT, DIVISION OF STATISTICAL ANALYSIS, SAN JUAN, PUERTO RICO

Tabla 47 - TASAS* DE MORTALIDAD GENERAL POR REGIONES DE SALUD, MUNICIPIO DE RESIDENCIA Y CAUSAS ESPECÍFICAS

Table 47 - GENERAL MORTALITY RATES BY REGIONS OF HEALTH, RESIDENCE MUNICIPALITY AND SELECTED CAUSES
PUERTO RICO, 2002

MUNICIPIOS	TOTAL		ENF. CORAZÓN Heart Diseases		CÁNCER		DIABETES MELLITUS		ENF. PULMONAR OBST. - COPD		HIPERTENSIVAS HIPERTENSIVE		ACCIDENTES ACCIDENTS	
MUNICIPALITIES	Núm.	Tasa	Núm.	Tasa	Núm.	Tasa	Núm.	Tasa	Núm.	Tasa	Núm.	Tasa	Núm.	Tasa
TOTAL	28,098	728.2	5,026	130.2	4,771	123.6	2,444	63.3	1,288	33.4	1,262	32.7	1,186	30.7
REGIÓN ARECIBO	3,393	720.6	529	112.3	550	116.8	339	72.0	293	62.2	164	34.8	126	26.8
ÁREA DE ARECIBO	2,060	749.9	311	113.2	342	124.5	214	77.9	192	69.9	103	37.5	71	25.8
ARECIBO	875	863.9	126	124.4	129	127.4	94	92.8	86	84.9	43	42.5	24	23.7
CAMUY	244	670.2	43	118.1	40	109.9	25	68.7	26	71.4	9	24.7	14	38.5
HATILLO	263	656.6	41	102.4	40	99.9	34	84.9	21	52.4	15	37.5	9	22.5
LARES	238	672.5	30	84.8	43	121.5	25	70.6	20	56.5	8	22.6	6	17.0
QUEBRADILLAS	164	626.5	33	126.1	32	122.2	12	45.8	12	45.8	5	19.1	11	42.0
UTUADO	276	779.8	38	107.4	58	163.9	24	67.8	27	76.3	23	65.0	7	19.8
ÁREA DE MANATÍ	1,333	679.6	218	111.1	208	106.0	125	63.7	101	51.5	61	31.1	55	28.0
BARCELONETA	153	678.3	22	97.5	21	93.1	20	88.7	9	39.9	9	39.9	3	13.3
CIALES	129	641.5	30	149.2	14	69.6	14	69.6	12	59.7	9	44.8	9	44.8
FLORIDA	78	595.2	8	61.0	12	91.6	8	61.0	8	61.0	4	30.5	4	30.5
MANATÍ	352	755.1	49	105.1	59	126.6	32	68.6	27	57.9	14	30.0	11	23.6
MOROVIS	162	525.8	23	74.6	28	90.9	16	51.9	18	58.4	8	26.0	5	16.2
VEGA BAJA	459	729.0	86	136.6	74	117.5	35	55.6	27	42.9	17	27.0	23	36.5
REGIÓN BAYAMÓN	4,099	649.9	719	114.0	757	120.0	316	50.1	207	32.8	193	30.6	187	29.6
ÁREA BARRANQUITAS	863	610.9	111	78.6	172	121.8	65	46.0	60	42.5	53	37.5	44	31.1
BARRANQUITAS	187	634.1	15	50.9	31	105.1	11	37.3	21	71.2	12	40.7	9	30.5
COMERÍO	147	737.7	23	115.4	31	155.6	10	50.2	5	25.1	12	60.2	8	40.1
COROZAL	201	535.6	31	82.6	35	93.3	15	40.0	11	29.3	15	40.0	10	26.6
NARANJITO	170	566.4	21	70.0	44	146.6	14	46.6	13	43.3	8	26.7	7	23.3
OROCOVIS	158	649.8	21	86.4	31	127.5	15	61.7	10	41.1	6	24.7	10	41.1
ÁREA DE BAYAMÓN	2,205	665.9	397	119.9	405	122.3	188	56.8	110	33.2	85	25.7	92	27.8
BAYAMÓN	1,705	758.9	308	137.1	304	135.3	147	65.4	92	40.9	63	28.0	70	31.2
TOA ALTA	277	407.7	51	75.1	53	78.0	20	29.4	10	14.7	14	20.6	13	19.1
VEGA ALTA	223	579.4	38	98.7	48	124.7	21	54.6	8	20.8	8	20.8	9	23.4
ÁREA DE CATAÑO	1,031	651.1	211	133.3	180	113.7	63	39.8	37	23.4	55	34.7	51	32.2
CATAÑO	230	796.2	44	152.3	40	138.5	15	51.9	9	31.2	7	24.2	9	31.2
DORADO	221	639.0	42	121.4	41	118.6	10	28.9	14	40.5	16	46.3	13	37.6
TOA BAJA	580	611.4	125	131.8	99	104.4	38	40.1	14	14.8	32	33.7	29	30.6
REGIÓN DE CAGUAS	4,059	700.6	738	127.4	700	120.8	362	62.5	169	29.2	170	29.3	153	26.4
ÁREA DE CAGUAS	2,013	696.1	394	136.3	326	112.7	173	59.8	75	25.9	79	27.3	74	25.6
AGUAS BUENAS	205	690.9	38	128.1	31	104.5	15	50.6	5	16.9	13	43.8	8	27.0
CAGUAS	1,041	734.7	212	149.6	157	110.8	86	60.7	43	30.3	40	28.2	41	28.9
GURABO	221	577.7	50	130.7	45	117.6	16	41.8	3	7.8	11	28.8	8	20.9
JUNCOS	267	711.8	46	122.6	46	122.6	27	72.0	13	34.7	10	26.7	10	26.7
SAN LORENZO	279	663.6	48	114.2	47	111.8	29	69.0	11	26.2	5	11.9	7	16.7

Tabla 47 - TASAS* DE MORTALIDAD GENERAL POR REGIONES DE SALUD, MUNICIPIO DE RESIDENCIA Y CAUSAS ESPECÍFICAS
Table 47 - GENERAL MORTALITY RATES BY REGIONS OF HEALTH, RESIDENCE MUNICIPALITY AND SELECTED CAUSES
PUERTO RICO, 2002

MUNICIPIOS MUNICIPALITIES	TOTAL		ENF. CORAZÓN Heart Diseases		CÁNCER		DIABETES MELLITUS		ENF. PULMONAR OBST. - COPD		HIPERTENSIVAS HIPERTENSIVE		ACCIDENTES ACCIDENTS	
	Núm.	Tasa	Núm.	Tasa	Núm.	Tasa	Núm.	Tasa	Núm.	Tasa	Núm.	Tasa	Núm.	Tasa
ÁREA DE CAYEY	791	668.6	130	109.9	134	113.3	69	58.3	41	34.7	32	27.0	31	26.2
AIBONITO	195	728.9	35	130.8	41	153.3	15	56.1	18	67.3	8	29.9	3	11.2
CAYEY	365	768.3	58	122.1	61	128.4	28	58.9	11	23.2	10	21.1	18	37.9
CIDRA	231	524.3	37	84.0	32	72.6	26	59.0	12	27.2	14	31.8	10	22.7
ÁREA DE HUMACAO	1,255	730.2	214	124.5	240	139.6	120	69.8	53	30.8	59	34.3	48	27.9
HUMACAO	413	691.9	73	122.3	70	117.3	37	62.0	21	35.2	16	26.8	12	20.1
LAS PIEDRAS	263	736.6	32	89.6	57	159.6	26	72.8	8	22.4	18	50.4	8	22.4
MAUNABO	88	687.1	12	93.7	20	156.2	9	70.3	5	39.0	2	15.6	4	31.2
NAGUABO	216	902.1	35	146.2	41	171.2	21	87.7	5	20.9	16	66.8	13	54.3
YABUCOA	275	692.4	62	156.1	52	130.9	27	68.0	14	35.2	7	17.6	11	27.7
REGIÓN MAYAGÜEZ	2,506	793.2	427	135.2	454	143.7	255	80.7	90	28.5	96	30.4	80	25.3
ÁREA DE MAYAGÜEZ	1,779	790.0	289	128.3	312	138.5	184	81.7	69	30.6	79	35.1	52	23.1
AÑASCO	191	661.0	43	148.8	31	107.3	16	55.4	13	45.0	10	34.6	8	27.7
CABO ROJO	413	852.4	72	148.6	80	165.1	47	97.0	8	16.5	16	33.0	7	14.4
HORMIGUEROS	136	806.8	16	94.9	18	106.8	16	94.9	1	5.9	5	29.7	6	35.6
LAS MARÍAS	61	536.1	5	43.9	9	79.1	5	43.9	1	8.8	5	43.9	1	8.8
MARICAO	37	570.1	4	61.6	13	200.3	2	30.8	-		2	30.8	-	
MAYAGÜEZ	829	846.9	128	130.8	140	143.0	88	89.9	41	41.9	33	33.7	27	27.6
RINCÓN	112	735.2	21	137.8	21	137.8	10	65.6	5	32.8	8	52.5	3	19.7
ÁREA DE SAN GERMÁN	727	801.2	138	152.1	142	156.5	71	78.2	21	23.1	17	18.7	28	30.9
LAJAS	200	746.6	42	156.8	34	126.9	18	67.2	6	22.4	3	11.2	9	33.6
SABANA GRANDE	207	781.7	43	162.4	47	177.5	18	68.0	8	30.2	4	15.1	3	11.3
SAN GERMÁN	320	854.0	53	141.5	61	162.8	35	93.4	7	18.7	10	26.7	16	42.7
SUB REGIÓN AGUADILLA	1,655	688.9	326	135.7	252	104.9	180	74.9	94	39.1	95	39.5	67	27.9
AGUADA	260	602.6	52	120.5	34	78.8	22	51.0	17	39.4	18	41.7	12	27.8
AGUADILLA	503	766.7	82	125.0	80	121.9	59	89.9	23	35.1	28	42.7	16	24.4
ISABELA	347	764.7	65	143.2	58	127.8	34	74.9	18	39.7	27	59.5	18	39.7
MOCA	216	527.7	38	92.8	31	75.7	30	73.3	14	34.2	9	22.0	10	24.4
SAN SEBASTIÁN	329	728.5	89	197.1	49	108.5	35	77.5	22	48.7	13	28.8	11	24.4
REGIÓN PONCE	4,457	743.8	877	146.4	724	120.8	413	68.9	208	34.7	183	30.5	151	25.2
ÁREA DE GUAYAMA	832	718.8	150	129.6	160	138.2	69	59.6	44	38.0	34	29.4	36	31.1
ARROYO	129	673.6	28	146.2	25	130.5	4	20.9	8	41.8	4	20.9	4	20.9
GUAYAMA	331	739.5	57	127.3	65	145.2	23	51.4	16	35.7	11	24.6	15	33.5
PATILLAS	156	770.8	24	118.6	28	138.4	22	108.7	10	49.4	8	39.5	5	24.7
SALINAS	216	683.7	41	129.8	42	132.9	20	63.3	10	31.7	11	34.8	12	38.0
ÁREA DE PONCE	2,760	759.7	557	153.3	431	118.6	243	66.9	132	36.3	118	32.5	88	24.2
ADJUNTAS	161	844.9	40	209.9	27	141.7	11	57.7	13	68.2	4	21.0	5	26.2
COAMO	278	726.8	61	159.5	44	115.0	19	49.7	8	20.9	14	36.6	7	18.3

Tabla 47 - TASAS* DE MORTALIDAD GENERAL POR REGIONES DE SALUD, MUNICIPIO DE RESIDENCIA Y CAUSAS ESPECÍFICAS

Table 47 - GENERAL MORTALITY RATES BY REGIONS OF HEALTH, RESIDENCE MUNICIPALITY AND SELECTED CAUSES
PUERTO RICO, 2002

MUNICIPIOS MUNICIPALITIES	TOTAL		ENF. CORAZÓN Heart Diseases		CÁNCER		DIABETES MELLITUS		ENF. PULMONAR OBST. - COPD		HIPERTENSIVAS HIPERTENSIVE		ACCIDENTES ACCIDENTS	
	Núm.	Tasa	Núm.	Tasa	Núm.	Tasa	Núm.	Tasa	Núm.	Tasa	Núm.	Tasa	Núm.	Tasa
JAYUYA	99	561.5	20	113.4	15	85.1	11	62.4	8	45.4	4	22.7	4	22.7
JUANA DÍAZ	322	625.7	61	118.5	57	110.8	33	64.1	12	23.3	9	17.5	14	27.2
PONCE	1,577	847.3	313	168.2	246	132.2	134	72.0	66	35.5	75	40.3	45	24.2
SANTA ISABEL	154	697.6	24	108.7	28	126.8	17	77.0	9	40.8	4	18.1	5	22.6
VILLALBA	169	588.9	38	132.4	14	48.8	18	62.7	16	55.7	8	27.9	8	27.9
ÁREA DE YAUCO	865	719.9	170	141.5	133	110.7	101	84.1	32	26.6	31	25.8	27	22.5
GUÁNICA	189	850.7	30	135.0	28	126.0	27	121.5	4	18.0	7	31.5	6	27.0
GUAYANILLA	174	745.9	34	145.8	29	124.3	21	90.0	13	55.7	3	12.9	5	21.4
PEÑUELAS	156	567.7	39	141.9	24	87.3	15	54.6	5	18.2	9	32.8	7	25.5
YAUCO	346	734.1	67	142.1	52	110.3	38	80.6	10	21.2	12	25.5	9	19.1
REGIÓN METROPOLITANA	6,652	757.5	1,191	135.6	1,146	130.5	480	54.7	197	22.4	291	33.1	321	36.6
ÁREA DE CAROLINA	2,162	629.4	404	117.6	401	116.7	154	44.8	55	16.0	107	31.1	98	28.5
CANÓVANAS	300	674.0	49	110.1	51	114.6	22	49.4	11	24.7	13	29.2	21	47.2
CAROLINA	1,261	672.6	253	135.0	256	136.6	83	44.3	27	14.4	61	32.5	46	24.5
LOÍZA	197	595.2	29	87.6	28	84.6	11	33.2	5	15.1	17	51.4	11	33.2
TRUJILLO ALTO	404	515.0	73	93.1	66	84.1	38	48.4	12	15.3	16	20.4	20	25.5
ÁREA DE SAN JUAN	4,490	839.7	787	147.2	745	139.3	326	61.0	142	26.6	184	34.4	223	41.7
GUAYNABO	720	710.9	139	137.2	129	127.4	43	42.5	37	36.5	30	29.6	31	30.6
SAN JUAN	3,770	869.8	648	149.5	616	142.1	283	65.3	105	24.2	154	35.5	192	44.3
SUB REGIÓN FAJARDO	1,025	710.3	173	119.9	167	115.7	89	61.7	25	17.3	50	34.6	49	34.0
CEIBA	108	595.1	15	82.6	21	115.7	10	55.1	3	16.5	8	44.1	4	22.0
CULEBRA	8	414.9	-	-	2	103.7	-	-	3	155.6	-	-	-	-
FAJARDO	340	821.7	63	152.3	48	116.0	25	60.4	7	16.9	14	33.8	12	29.0
LUQUILLO	151	750.7	21	104.4	20	99.4	15	74.6	4	19.9	6	29.8	12	59.7
RÍO GRANDE	334	623.7	60	112.0	54	100.8	32	59.8	7	13.1	20	37.3	18	33.6
VIEQUES	84	913.9	14	152.3	22	239.4	7	76.2	1	10.9	2	21.8	3	32.6
P R NO ESPECIFICADO	2	-	-	-	-	-	-	-	-	-	1	-	-	-
NO RESIDENTE	168	-	32	-	18	-	8	-	3	-	18	-	33	-
CANADA	4	-	-	-	2	-	-	-	-	-	-	-	-	-
CUBA	1	-	1	-	-	-	-	-	-	-	-	-	-	-
ESTADOS UNIDOS	103	-	24	-	7	-	5	-	3	-	9	-	26	-
GUAM	-	-	-	-	-	-	-	-	-	-	-	-	-	-
ISLAS VÍRGENES	39	-	4	-	8	-	2	-	-	-	6	-	3	-
MÉXICO	-	-	-	-	-	-	-	-	-	-	-	-	-	-
REPÚBLICA DOMINICANA	3	-	-	-	-	-	-	-	-	-	-	-	1	-
OTROS PAISES	18	-	3	-	1	-	1	-	-	-	3	-	3	-
DESCONOCIDOS	82	-	14	-	3	-	2	-	2	-	1	-	19	-

* TASAS POR 100,000 HABITANTES - RATES PER 100,000 HABITANTS

FUENTE: DEPARTAMENTO DE SALUD, SAPEESI, DIVISIÓN DE ESTADÍSTICAS, SAN JUAN, P.R.

SOURCE: DEPARTMENT OF HEALTH, ASPESIS, DIVISION OF STATISTICS, SAN JUAN, PR.

Tabla 47 - TASAS* DE MORTALIDAD GENERAL POR REGIONES DE SALUD, MUNICIPIO DE RESIDENCIA Y CAUSAS ESPECÍFICAS
Table 47 - GENERAL MORTALITY RATES BY REGIONS OF HEALTH, RESIDENCE MUNICIPALITY AND SELECTED CAUSES
PUERTO RICO, 2002

MUNICIPIOS MUNICIPALITIES	Cerebrovasculares Cerebrovasc. Dis.		ALZHEIMER		NEUMONÍA E INFLUENZA		HOMICIDIOS HOMICIDES		NEFRITIS Y NEFROSIS		INFECCIÓN VIH HIV INFECTION		OTRAS CAUSAS OTHER CAUSES	
	Núm.	Tasa	Núm.	Tasa	Núm.	Tasa	Núm.	Tasa	Núm.	Tasa	Núm.	Tasa	Núm.	Tasa
TOTAL	1,103	28.6	985	25.5	883	22.9	774	20.1	733	19.0	632	16.4	7,011	181.7
REGIÓN ARECIBO	124	26.3	162	34.4	95	20.2	26	5.5	90	19.1	71	15.1	824	175.0
ÁREA DE ARECIBO	64	23.3	105	38.2	49	17.8	7	2.5	53	19.3	26	9.5	523	190.4
ARECIBO	24	23.7	43	42.5	24	23.7	4	3.9	24	23.7	13	12.8	241	237.9
CAMUY	9	24.7	11	30.2	6	16.5	-	-	5	13.7	1	2.7	55	151.1
HATILLO	9	22.5	13	32.5	5	12.5	3	7.5	4	10.0	3	7.5	66	164.8
LARES	6	17.0	18	50.9	6	17.0	-	-	7	19.8	5	14.1	64	180.8
QUEBRADILLAS	6	22.9	8	30.6	4	15.3	-	-	4	15.3	3	11.5	34	129.9
UTUADO	10	28.3	12	33.9	4	11.3	-	-	9	25.4	1	2.8	63	178.0
ÁREA DE MANATÍ	60	30.6	57	29.1	46	23.5	19	9.7	37	18.9	45	22.9	301	153.4
BARCELONETA	6	26.6	8	35.5	3	13.3	-	-	6	26.6	5	22.2	41	181.8
CIALES	3	14.9	6	29.8	4	19.9	-	-	-	-	3	14.9	25	124.3
FLORIDA	4	30.5	3	22.9	6	45.8	1	7.6	2	15.3	4	30.5	14	106.8
MANATÍ	23	49.3	13	27.9	15	32.2	7	15.0	15	32.2	8	17.2	79	169.5
MOROVIS	3	9.7	7	22.7	8	26.0	1	3.2	4	13.0	2	6.5	39	126.6
VEGA BAJA	21	33.4	20	31.8	10	15.9	10	15.9	10	15.9	23	36.5	103	163.6
REGIÓN BAYAMÓN	152	24.1	135	21.4	136	21.6	113	17.9	109	17.3	96	15.2	979	155.2
ÁREA BARRANQUITAS	36	25.5	37	26.2	27	19.1	15	10.6	14	9.9	13	9.2	216	152.9
BARRANQUITAS	10	33.9	9	30.5	6	20.3	3	10.2	3	10.2	2	6.8	55	186.5
COMERÍO	3	15.1	8	40.1	6	30.1	6	30.1	1	5.0	-	-	34	170.6
COROZAL	6	16.0	9	24.0	7	18.7	4	10.7	5	13.3	1	2.7	52	138.6
NARANJITO	4	13.3	6	20.0	5	16.7	1	3.3	2	6.7	7	23.3	38	126.6
OROCOVIS	13	53.5	5	20.6	3	12.3	1	4.1	3	12.3	3	12.3	37	152.2
ÁREA DE BAYAMÓN	72	21.7	67	20.2	72	21.7	55	16.6	66	19.9	51	15.4	545	164.6
BAYAMÓN	55	24.5	59	26.3	53	23.6	45	20.0	44	19.6	37	16.5	428	190.5
TOA ALTA	11	16.2	2	2.9	12	17.7	6	8.8	16	23.5	8	11.8	61	89.8
VEGA ALTA	6	15.6	6	15.6	7	18.2	4	10.4	6	15.6	6	15.6	56	145.5
ÁREA DE CATAÑO	44	27.8	31	19.6	37	23.4	43	27.2	29	18.3	32	20.2	218	137.7
CATAÑO	11	38.1	4	13.8	6	20.8	15	51.9	7	24.2	11	38.1	52	180.0
DORADO	9	26.0	6	17.3	9	26.0	5	14.5	7	20.2	7	20.2	42	121.4
TOA BAJA	24	25.3	21	22.1	22	23.2	23	24.2	15	15.8	14	14.8	124	130.7
REGIÓN DE CAGUAS	146	25.2	148	25.5	134	23.1	92	15.9	97	16.7	81	14.0	1,069	184.5
ÁREA DE CAGUAS	76	26.3	68	23.5	65	22.5	57	19.7	50	17.3	48	16.6	528	182.6
AGUAS BUENAS	11	37.1	6	20.2	3	10.1	6	20.2	8	27.0	5	16.9	56	188.7
CAGUAS	37	26.1	37	26.1	39	27.5	26	18.3	24	16.9	27	19.1	272	192.0
GURABO	9	23.5	4	10.5	4	10.5	7	18.3	5	13.1	8	20.9	51	133.3
JUNCOS	7	18.7	8	21.3	12	32.0	13	34.7	6	16.0	5	13.3	64	170.6
SAN LORENZO	12	28.5	13	30.9	7	16.7	5	11.9	7	16.7	3	7.1	85	202.2

Tabla 47 - TASAS* DE MORTALIDAD GENERAL POR REGIONES DE SALUD, MUNICIPIO DE RESIDENCIA Y CAUSAS ESPECÍFICAS
 Table 47 - GENERAL MORTALITY RATES BY REGIONS OF HEALTH, RESIDENCE MUNICIPALITY AND SELECTED CAUSES
 PUERTO RICO, 2002

MUNICIPIOS MUNICIPALITIES	Cerebrovasculares Cerebrovasc. Dis.		ALZHEIMER		NEUMONÍA E INFLUENZA		HOMICIDIOS HOMICIDES		NEFRITIS Y NEFROSIS		INFECCIÓN VIH HIV INFECTION		OTRAS CAUSAS OTHER CAUSES	
	Núm.	Tasa	Núm.	Tasa	Núm.	Tasa	Núm.	Tasa	Núm.	Tasa	Núm.	Tasa	Núm.	Tasa
ÁREA DE CAYEY	40	33.8	39	33.0	28	23.7	10	8.5	17	14.4	17	14.4	203	171.6
AIBONITO	13	48.6	5	18.7	9	33.6	-	-	2	7.5	3	11.2	43	160.7
CAYEY	17	35.8	17	35.8	12	25.3	8	16.8	12	25.3	12	25.3	101	212.6
CIDRA	10	22.7	17	38.6	7	15.9	2	4.5	3	6.8	2	4.5	59	133.9
ÁREA DE HUMACAO	30	17.5	41	23.9	41	23.9	25	14.5	30	17.5	16	9.3	338	196.7
HUMACAO	5	8.4	10	16.8	15	25.1	13	21.8	20	33.5	7	11.7	114	191.0
LAS PIEDRAS	8	22.4	14	39.2	7	19.6	3	8.4	3	09	1	2.8	78	218.5
MAUNABO	6	46.8	5	39.0	2	15.6	-	-	3	23.4	1	7.8	19	148.4
NAGUABO	5	20.9	7	29.2	9	37.6	2	8.4	2	8.4	6	25.1	54	225.5
YABUCOA	6	15.1	5	12.6	8	20.1	7	17.6	2	5.0	1	2.5	73	183.8
REGIÓN MAYAGÜEZ	117	37.0	74	23.4	70	22.2	16	5.1	80	25.3	30	9.5	717	226.9
ÁREA DE MAYAGÜEZ	85	37.7	54	24.0	55	24.4	13	5.8	59	26.2	25	11.1	503	223.4
AÑASCO	10	34.6	3	10.4	8	27.7	-	-	6	20.8	5	17.3	38	131.5
CABO ROJO	21	43.3	10	20.6	8	16.5	2	4.1	16	33.0	4	8.3	122	251.8
HORMIGUEROS	8	47.5	7	41.5	3	17.8	-	-	7	41.5	-	-	49	290.7
LAS MARIAS	1	8.8	1	8.8	2	17.6	-	-	2	17.6	-	-	29	254.9
MARICAO	2	30.8	1	15.4	1	15.4	-	-	1	15.4	1	15.4	10	154.1
MAYAGÜEZ	35	35.8	30	30.6	28	28.6	11	11.2	25	25.5	13	13.3	230	235.0
RINCÓN	8	52.5	2	13.1	5	32.8	-	-	2	13.1	2	13.1	25	164.1
ÁREA DE SAN GERMÁN	32	35.3	20	22.0	15	16.5	3	3.3	21	23.1	5	5.5	214	235.8
LAJAS	5	18.7	2	7.5	5	18.7	1	3.7	6	22.4	1	3.7	68	253.9
SABANA GRANDE	9	34.0	10	37.8	3	11.3	1	3.8	7	26.4	1	3.8	53	200.1
SAN GERMÁN	18	48.0	8	21.4	7	18.7	1	2.7	8	21.4	3	8.0	93	248.2
SUB REGIÓN AGUADILLA	63	26.2	72	30.0	60	25.0	8	3.3	44	18.3	21	8.7	373	155.3
AGUADA	11	25.5	11	25.5	12	27.8	1	2.3	8	18.5	4	9.3	58	134.4
AGUADILLA	17	25.9	29	44.2	20	30.5	4	6.1	17	25.9	12	18.3	116	176.8
ISABELA	11	24.2	13	28.6	10	22.0	3	6.6	6	13.2	3	6.6	81	178.5
MOCA	8	19.5	8	19.5	8	19.5	-	-	7	17.1	2	4.9	51	124.6
SAN SEBASTIÁN	16	35.4	11	24.4	10	22.1	-	-	6	13.3	-	-	67	148.4
REGIÓN PONCE	249	41.6	137	22.9	93	15.5	133	22.2	124	20.7	86	14.4	1,079	180.1
ÁREA DE GUAYAMA	61	52.7	19	16.4	12	10.4	20	17.3	21	18.1	9	7.8	197	170.2
ARROYO	9	47.0	2	10.4	3	15.7	3	15.7	4	20.9	1	5.2	34	177.5
GUAYAMA	21	46.9	8	17.9	3	6.7	10	22.3	10	22.3	7	15.6	85	189.9
PATILLAS	10	49.4	5	24.7	2	9.9	4	19.8	4	19.8	1	4.9	33	163.1
SALINAS	21	66.5	4	12.7	4	12.7	3	9.5	3	9.5	-	-	45	142.4
ÁREA DE PONCE	129	35.5	83	22.8	62	17.1	97	26.7	81	22.3	67	18.4	672	185.0
ADJUNTAS	4	21.0	8	42.0	1	5.2	2	10.5	6	31.5	-	-	40	209.9
COAMO	14	36.6	9	23.5	7	18.3	2	5.2	11	28.8	4	10.5	78	203.9

Tabla 47 - TASAS* DE MORTALIDAD GENERAL POR REGIONES DE SALUD, MUNICIPIO DE RESIDENCIA Y CAUSAS ESPECÍFICAS
Table 47 - GENERAL MORTALITY RATES BY REGIONS OF HEALTH, RESIDENCE MUNICIPALITY AND SELECTED CAUSES
PUERTO RICO, 2002

MUNICIPIOS MUNICIPALITIES	Cerebrovasculares Cerebrovasc. Dis.		ALZHEIMER		NEUMONÍA E INFLUENZA		HOMICIDIOS HOMICIDES		NEFRITIS Y NEFROSIS		INFECCIÓN VIH HIV INFECTION		OTRAS CAUSAS OTHER CAUSES	
	Núm.	Tasa	Núm.	Tasa	Núm.	Tasa	Núm.	Tasa	Núm.	Tasa	Núm.	Tasa	Núm.	Tasa
JAYUYA	8	45.4	2	11.3	1	5.7	1	5.7	1	5.7	1	5.7	23	130.5
JUANA DÍAZ	18	35.0	14	27.2	4	7.8	14	27.2	10	19.4	12	23.3	64	124.4
PONCE	72	38.7	44	23.6	43	23.1	67	36.0	46	24.7	43	23.1	383	205.8
SANTA ISABEL	4	18.1	5	22.6	2	9.1	8	36.2	5	22.6	6	27.2	37	167.6
VILLALBA	9	31.4	1	3.5	4	13.9	3	10.5	2	7.0	1	3.5	47	163.8
ÁREA DE YAUCO	59	49.1	35	29.1	19	15.8	16	13.3	22	18.3	10	8.3	210	174.8
GUÁNICA	13	58.5	4	18.0	4	18.0	5	22.5	6	27.0	4	18.0	51	229.6
GUAYANILLA	11	47.2	7	30.0	6	25.7	2	8.6	5	21.4	2	8.6	36	154.3
PEÑUELAS	6	21.8	6	21.8	3	10.9	1	3.6	8	29.1	-	-	33	120.1
YAUCO	29	61.5	18	38.2	6	12.7	8	17.0	3	6.4	4	8.5	90	190.9
REGIÓN METROPOLITANA	223	25.4	219	24.9	245	27.9	339	38.6	148	16.9	209	23.8	1,643	187.1
ÁREA DE CAROLINA	67	19.5	78	22.7	70	20.4	127	37.0	43	12.5	53	15.4	505	147.0
CANÓVANAS	9	20.2	11	24.7	9	20.2	28	62.9	5	11.2	11	24.7	60	134.8
CAROLINA	37	19.7	52	27.7	38	20.3	42	22.4	25	13.3	33	17.6	308	164.3
LOÍZA	4	12.1	-	-	7	21.1	34	102.7	3	9.1	5	15.1	43	129.9
TRUJILLO ALTO	17	21.7	15	19.1	16	20.4	23	29.3	10	12.7	4	5.1	94	119.8
ÁREA DE SAN JUAN	156	29.2	141	26.4	175	32.7	212	39.6	105	19.6	156	29.2	1,138	212.8
GUAYNABO	25	24.7	24	23.7	23	22.7	32	31.6	9	8.9	17	16.8	181	178.7
SAN JUAN	131	30.2	117	27.0	152	35.1	180	41.5	96	22.1	139	32.1	957	220.8
SUB REGIÓN FAJARDO	22	15.2	35	24.3	44	30.5	34	23.6	36	24.9	26	18.0	275	190.6
CEIBA	-	-	2	11.0	4	22.0	3	16.5	4	22.0	2	11.0	32	176.3
CULEBRA	-	-	-	-	-	-	-	-	-	-	-	-	3	155.6
FAJARDO	9	21.8	18	43.5	9	21.8	8	19.3	14	33.8	9	21.8	104	251.3
LUQUILLO	3	14.9	4	19.9	9	44.7	6	29.8	7	34.8	3	14.9	41	203.8
RÍO GRANDE	8	14.9	10	18.7	18	33.6	16	29.9	7	13.1	9	16.8	75	140.0
VIEQUES	2	21.8	1	10.9	4	43.5	1	10.9	4	43.5	3	32.6	20	217.6
P R NO ESPECIFICADO	-	-	-	-	-	-	-	-	-	-	-	-	1	-
NO RESIDENTE	7	-	-	-	2	-	7	-	5	-	3	-	32	-
CANADA	-	-	-	-	-	-	-	-	-	-	-	-	2	-
CUBA	-	-	-	-	-	-	-	-	-	-	-	-	-	-
ESTADOS UNIDOS	3	-	-	-	2	-	4	-	1	-	2	-	17	-
GUAM	-	-	-	-	-	-	-	-	-	-	-	-	-	-
ISLAS VÍRGENES	2	-	-	-	-	-	-	-	4	-	1	-	9	-
MÉXICO	-	-	-	-	-	-	-	-	-	-	-	-	-	-
REPÚBLICA DOMINICANA	-	-	-	-	-	-	-	-	-	-	-	-	2	-
OTROS PAISES	2	-	-	-	-	-	3	-	-	-	-	-	2	-
DESCONOCIDOS	-	-	3	-	4	-	6	-	-	-	9	-	19	-

*TASAS POR 100,000 HABITANTES - RATES PER 100,000 HABITANTS

FUENTE: DEPARTAMENTO DE SALUD, SAPEESI, DIVISIÓN DE ESTADÍSTICAS, SAN JUAN, P.R.

SOURCE: DEPARTMENT OF HEALTH, ASPESIS, DIVISION OF STATISTICS, SAN JUAN, PR.

Gráfica 11-PRIMERAS QUINCE CAUSAS DE MUERTE
Chart 11- FIFTEEN LEADING CAUSES OF DEATH
PUERTO RICO, 2003

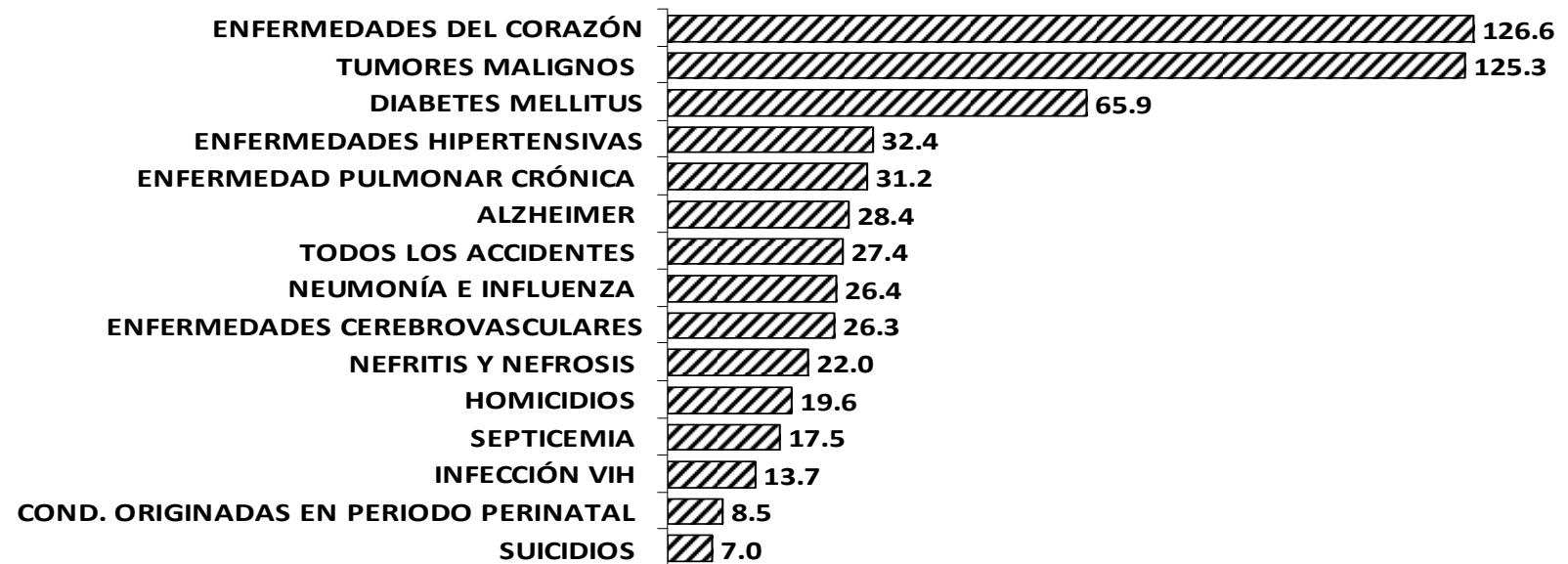

* TASAS POR 100,000 HABITANTES RATES PER 100,000 POPULATION

FUENTE: DEPARTAMENTO DE SALUD, SECRETARÍA AUXILIAR DE PLANIFICACIÓN Y DESARROLLO, DIVISIÓN DE ANÁLISIS ESTADÍSTICO, SAN JUAN, PUERTO RICO

SOURCE: DEPARTMENT OF HEALTH, AUXILIARY SECRETARIAT FOR PLANNING AND DEVELOPMENT, DIVISION OF STATISTICAL ANALYSIS, SAN JUAN, PUERTO RICO

Tabla 45 - PRIMERAS QUINCE CAUSAS DE MUERTE
Table 45 - FIFTEEN LEADING CAUSES OF DEATH
PUERTO RICO, 2002 Y 2003

CAUSAS DE MUERTE 2/	2003				2002			
	Orden	Número	Por ciento	Tasa 1/	Orden	Número	Por ciento	Tasa 1/
TODAS LAS CAUSAS	---	28,356	100.0	731.1	---	28,098	100.0	728.2
ENFERMEDADES DEL CORAZÓN (I00-I09,I11,I13,I20-I51)	1	4,912	17.3	126.6	1	5,026	17.9	130.2
TUMORES MALIGNOS (C00 -C97)	2	4,860	17.1	125.3	2	4,771	17.0	123.6
DIABETES MELLITUS (E10 -E14)	3	2,555	9.0	65.9	3	2,444	8.7	63.3
ENFERMEDADES HIPERTENSIVAS (I10 ,I12)	4	1,257	4.4	32.4	5	1,262	4.5	32.7
ENFERMEDAD PULMONAR CRÓNICA (J40 -J47)	5	1,210	4.3	31.2	4	1,288	4.6	33.4
ALZHEIMER (G30)	6	1,101	3.9	28.4	8	985	3.5	25.5
TODOS LOS ACCIDENTES (V01 -X59,Y85 -Y86)	7	1,061	3.7	27.4	6	1,186	4.2	30.7
NEUMONÍA E INFLUENZA (J10 -J18)	8	1,022	3.6	26.4	9	883	3.1	22.9
ENFERMEDADES CEREBROVASCULARES (I60 -I69)	9	1,021	3.6	26.3	7	1,103	3.9	28.6
NEFRITIS Y NEFROSIS (N00 -N07,N17 -N19,N25 -N27)	10	852	3.0	22.0	11	733	2.6	19.0
HOMICIDIOS (X85 -Y09,Y87.1)	11	760	2.7	19.6	10	774	2.8	20.1
SEPTICEMIA (A40 -A41)	12	679	2.4	17.5	13	610	2.2	15.8
VIRUS INMUNODEFICIENCIA HUMANA (B20 -B24)	13	533	1.9	13.7	12	632	2.2	16.4
COND. ORIGINADAS EN PERIODO PERINATAL (P00-P96)	14	331	1.2	8.5	14	319	1.1	8.3
SUICIDIOS (X60 -X84 ,Y87)	15	271	1.0	7.0	15	248	0.9	6.4
OTRAS CAUSAS	---	5,931	20.9	152.9	---	5,834	20.8	151.3

1/ TASA POR 100,000 HABITANTES.— RATES PER 100,000 POPULATION

2/ CODIFICACIÓN DÉCIMA CLASIFICACIÓN INTERNACIONAL DE ENFERMEDADES (ICD-10). SEGÚN LISTA DE 113 CAUSAS DE MUERTE DE NCHS.

FUENTE: DEPARTAMENTO DE SALUD, SECRETARÍA AUXILIAR DE PLANIFICACIÓN Y DESARROLLO, DIVISIÓN DE ANÁLISIS ESTADÍSTICO, SAN JUAN, PUERTO RICO

SOURCE: DEPARTMENT OF HEALTH, AUXILIARY SECRETARIAT FOR PLANNING AND DEVELOPMENT, DIVISION OF STATISTICAL ANALYSIS, SAN JUAN, PUERTO RICO

Tabla 47 - TASAS DE MORTALIDAD GENERAL POR REGIONES DE SALUD, MUNICIPIO DE RESIDENCIA Y CAUSAS ESPECÍFICAS

Table 47 - GENERAL MORTALITY RATES BY REGIONS OF HEALTH, RESIDENCE MUNICIPALITY AND SELECTED CAUSES
PUERTO RICO, 2003

MUNICIPIOS	TOTAL		ENF. CORAZÓN Heart Diseases		CÁNCER		DIABETES MELLITUS		HIPERTENSIVAS HIPERTENSIVES		ENF. PULMONAR C.O.P.D.		ALZHEIMER	
MUNICIPALITIES	Núm.	Tasa	Núm.	Tasa	Núm.	Tasa	Núm.	Tasa	Núm.	Tasa	Núm.	Tasa	Núm.	Tasa
TOTAL	28,356	731.1	4,912	126.6	4,860	125.3	2,555	65.9	1,257	32.4	1,210	31.2	1,101	28.4
REGIÓN ARECIBO	3,376	709.5	485	101.9	571	120.0	343	72.1	156	32.8	268	56.3	196	41.2
ÁREA DE ARECIBO	2,032	732.6	289	104.2	334	120.4	231	83.3	108	38.9	169	60.9	117	42.2
ARECIBO	825	810.4	121	118.9	130	127.7	95	93.3	45	44.2	73	71.7	47	46.2
CAMUY	235	634.4	32	86.4	42	113.4	31	83.7	13	35.1	17	45.9	13	35.1
HATILLO	305	749.2	33	81.1	43	105.6	44	108.1	16	39.3	24	59.0	21	51.6
LARES	238	661.6	38	105.6	42	116.8	15	41.7	10	27.8	17	47.3	13	36.1
QUEBRADILLAS	180	677.3	28	105.4	45	169.3	17	64.0	7	26.3	15	56.4	7	26.3
UTUADO	249	706.0	37	104.9	32	90.7	29	82.2	17	48.2	23	65.2	16	45.4
ÁREA DE MANATÍ	1,344	677.4	196	98.8	237	119.4	112	56.4	48	24.2	99	49.9	79	39.8
BARCELONETA	157	693.9	24	106.1	25	110.5	12	53.0	13	57.5	14	61.9	9	39.8
CIALES	127	627.1	20	98.8	17	83.9	8	39.5	4	19.8	9	44.4	-	-
FLORIDA	74	549.4	12	89.1	12	89.1	10	74.2	3	22.3	6	44.5	4	29.7
MANATÍ	330	697.2	36	76.1	71	150.0	30	63.4	11	23.2	24	50.7	24	50.7
MOROVIS	163	521.4	25	80.0	23	73.6	18	57.6	6	19.2	11	35.2	12	38.4
VEGA BAJA	493	776.6	79	124.4	89	140.2	34	53.6	11	17.3	35	55.1	30	47.3
REGIÓN BAYAMÓN	4,132	652.9	739	116.8	762	120.4	345	54.5	176	27.8	164	25.9	141	22.3
ÁREA BARRANQUITAS	852	600.0	152	107.0	157	110.6	67	47.2	40	28.2	39	27.5	26	18.3
BARRANQUITAS	166	558.1	24	80.7	24	80.7	17	57.2	9	30.3	4	13.4	4	13.4
COMERÍO	133	672.3	23	116.3	24	121.3	14	70.8	6	30.3	5	25.3	4	20.2
COROZAL	207	546.9	31	81.9	43	113.6	17	44.9	12	31.7	8	21.1	8	21.1
NARANJITO	201	668.3	45	149.6	36	119.7	10	33.2	11	36.6	12	39.9	8	26.6
OROCOVIS	145	590.5	29	118.1	30	122.2	9	36.7	2	8.1	10	40.7	2	8.1
ÁREA DE BAYAMÓN	2,259	679.1	409	122.9	422	126.9	191	57.4	99	29.8	80	24.0	77	23.1
BAYAMÓN	1,672	746.0	300	133.9	308	137.4	147	65.6	75	33.5	55	24.5	60	26.8
TOA ALTA	331	474.4	62	88.9	60	86.0	27	38.7	14	20.1	15	21.5	7	10.0
VEGA ALTA	256	660.5	47	121.3	54	139.3	17	43.9	10	25.8	10	25.8	10	25.8
ÁREA DE CATAÑO	1,021	645.6	178	112.5	183	115.7	87	55.0	37	23.4	45	28.5	38	24.0
CATAÑO	216	760.7	36	126.8	36	126.8	15	52.8	8	28.2	8	28.2	8	28.2
DORADO	239	686.3	44	126.3	48	137.8	27	77.5	11	31.6	12	34.5	9	25.8
TOA BAJA	566	596.2	98	103.2	99	104.3	45	47.4	18	19.0	25	26.3	21	22.1
REGIÓN DE CAGUAS	4,016	688.1	695	119.1	714	122.3	324	55.5	172	29.5	160	27.4	170	29.1
ÁREA DE CAGUAS	2,081	713.2	370	126.8	368	126.1	167	57.2	75	25.7	78	26.7	89	30.5
AGUAS BUENAS	173	576.5	38	126.6	23	76.6	17	56.7	11	36.7	7	23.3	6	20.0
CAGUAS	1,148	808.4	201	141.5	210	147.9	89	62.7	42	29.6	39	27.5	50	35.2
GURABO	218	557.9	36	92.1	43	110.0	16	40.9	7	17.9	10	25.6	7	17.9
JUNCOS	263	690.4	39	102.4	49	128.6	21	55.1	10	26.3	8	21.0	11	28.9
SAN LORENZO	279	654.7	56	131.4	43	100.9	24	56.3	5	11.7	14	32.9	15	35.2

Tabla 47 - TASAS DE MORTALIDAD GENERAL POR REGIONES DE SALUD, MUNICIPIO DE RESIDENCIA Y CAUSAS ESPECÍFICAS
Table 47 - GENERAL MORTALITY RATES BY REGIONS OF HEALTH, RESIDENCE MUNICIPALITY AND SELECTED CAUSES
PUERTO RICO, 2003

MUNICIPIOS	TOTAL		ENF. CORAZÓN Heart Diseases		CÁNCER		DIABETES MELLITUS		HIPERTENSIVAS HIPERTENSIVES		ENF. PULMONAR C.O.P.D.		ALZHEIMER	
MUNICIPALITIES	Núm.	Tasa	Núm.	Tasa	Núm.	Tasa	Núm.	Tasa	Núm.	Tasa	Núm.	Tasa	Núm.	Tasa
ÁREA DE CAYEY	797	670.2	153	128.7	143	120.3	56	47.1	38	32.0	40	33.6	43	36.2
AIBONITO	173	644.5	30	111.8	34	126.7	14	52.2	3	11.2	11	41	12	44.7
CAYEY	384	811.3	72	152.1	66	139.4	22	46.5	17	35.9	17	35.9	19	40.1
CIDRA	240	536.4	51	114.0	43	96.1	20	44.7	18	40.2	12	26.8	12	26.8
ÁREA DE HUMACAO	1,138	658	172	99.5	203	117.4	101	58.4	59	34.1	42	24.3	38	22.0
HUMACAO	398	664.5	65	108.5	68	113.5	48	80.1	25	41.7	12	20	11	18.4
LAS PIEDRAS	212	582.8	29	79.7	49	134.7	13	35.7	11	30.2	14	38.5	7	19.2
MAUNABO	98	765.1	19	148.3	9	70.3	10	78.1	6	46.8	4	31.2	5	39.0
NAGUABO	192	799.7	20	83.3	36	149.9	12	50	10	41.6	7	29.2	7	29.2
YABUCOA	238	597.1	39	97.8	41	102.9	18	45.2	7	17.6	5	12.5	8	20.1
REGIÓN MAYAGÜEZ	2,528	795	379	119.2	446	140.3	281	88.4	131	41.2	93	29.2	86	27.0
ÁREA DE MAYAGÜEZ	1,778	785.2	261	115.3	308	136	192	84.8	95	42.0	76	33.6	60	26.5
AÑASCO	213	729.7	36	123.3	33	113.1	15	51.4	14	48.0	8	27.4	8	27.4
CABO ROJO	400	809.5	58	117.4	69	139.6	44	89	23	46.5	8	16.2	11	22.3
HORMIGUEROS	136	799.2	18	105.8	20	117.5	15	88.2	9	52.9	6	35.3	4	23.5
LAS MARÍAS	56	484.4	15	129.7	6	51.9	12	103.8	2	17.3	3	25.9	-	
MARICAO	33	509.6	5	77.2	5	77.2	6	92.6	1	15.4	1	15.4	1	15.4
MAYAGÜEZ	818	840.9	107	110.0	158	162.4	87	89.4	39	40.1	40	41.1	28	28.8
RINCÓN	122	786.3	22	141.8	17	109.6	13	83.8	7	45.1	10	64.5	8	51.6
ÁREA DE SAN GERMÁN	750	819.5	118	128.9	138	150.8	89	97.3	36	39.3	17	18.6	26	28.4
LAJAS	229	844.9	33	121.7	44	162.3	25	92.2	15	55.3	5	18.4	6	22.1
SABANA GRANDE	195	728.2	36	134.4	29	108.3	21	78.4	9	33.6	6	22.4	8	29.9
SAN GERMÁN	326	866.3	49	130.2	65	172.7	43	114.3	12	31.9	6	15.9	12	31.9
SUB REGIÓN AGUADI-	1,748	719.4	307	126.3	269	110.7	204	84	88	36.2	107	44	50	20.6
AGUADA	252	576.3	37	84.6	44	100.6	29	66.3	14	32.0	17	38.9	4	9.1
AGUADILLA	490	742.1	87	131.8	78	118.1	49	74.2	36	54.5	22	33.3	16	24.2
ISABELA	376	818.6	64	139.3	61	132.8	52	113.2	9	19.6	22	47.9	13	28.3
MOCA	261	627.6	40	96.2	40	96.2	34	81.8	12	28.9	17	40.9	2	4.8
SAN SEBASTIÁN	369	807.3	79	172.8	46	100.6	40	87.5	17	37.2	29	63.4	15	32.8
REGIÓN PONCE	4,518	752.1	903	150.3	759	126.3	446	74.2	202	33.6	191	31.8	168	28.0
ÁREA DE GUAYAMA	878	757.1	157	135.4	152	131.1	88	75.9	39	33.6	46	39.7	31	26.7
ARROYO	152	797	19	99.6	19	99.6	24	125.8	11	57.7	6	31.5	6	31.5
GUAYAMA	335	746.3	62	138.1	63	140.3	31	69.1	9	20.0	15	33.4	14	31.2
PATILLAS	154	761.6	27	133.5	31	153.3	13	64.3	6	29.7	17	84.1	5	24.7
SALINAS	237	745.6	49	154.1	39	122.7	20	62.9	13	40.9	8	25.2	6	18.9
ÁREA DE PONCE	2,731	751.2	548	150.7	473	130.1	269	74	123	33.8	101	27.8	93	25.6
ADJUNTAS	140	739.4	28	147.9	30	158.4	13	68.7	6	31.7	4	21.1	7	37.0
COAMO	261	676.4	50	129.6	37	95.9	13	33.7	12	31.1	10	25.9	15	38.9

Tabla 47 - TASAS DE MORTALIDAD GENERAL POR REGIONES DE SALUD, MUNICIPIO DE RESIDENCIA Y CAUSAS ESPECÍFICAS
Table 47 - GENERAL MORTALITY RATES BY REGIONS OF HEALTH, RESIDENCE MUNICIPALITY AND SELECTED CAUSES
PUERTO RICO, 2003

MUNICIPIOS MUNICIPALITIES	TOTAL		ENF. CORAZÓN Heart Diseases		CÁNCER		DIABETES MELLITUS		HIPERTENSIVAS HIPERTENSIVES		ENF. PULMONAR C.O.P.D.		ALZHEIMER	
	Núm.	Tasa	Núm.	Tasa	Núm.	Tasa	Núm.	Tasa	Núm.	Tasa	Núm.	Tasa	Núm.	Tasa
JAYUYA	93	523.2	23	129.4	15	84.4	14	78.8	3	16.9	3	16.9	-	-
JUANA DÍAZ	395	761.1	91	175.3	70	134.9	42	80.9	18	34.7	13	25	7	13.5
PONCE	1,531	827.5	302	163.2	267	144.3	147	79.5	65	35.1	55	29.7	56	30.3
SANTA ISABEL	163	732.1	21	94.3	33	148.2	27	121.3	11	49.4	8	35.9	3	13.5
VILLALBA	148	508.5	33	113.4	21	72.2	13	44.7	8	27.5	8	27.5	5	17.2
ÁREA DE YAUCO	909	749.9	198	163.3	134	110.5	89	73.4	40	33.0	44	36.3	44	36.3
GUÁNICA	198	885.1	43	192.2	29	129.6	21	93.9	8	35.8	13	58.1	9	40.2
GUAYANILLA	174	742.8	40	170.8	31	132.3	17	72.6	4	17.1	9	38.4	9	38.4
PEÑUELAS	181	648.7	47	168.4	29	103.9	16	57.3	8	28.7	3	10.8	2	7.2
YAUCO	356	749.2	68	143.1	45	94.7	35	73.7	20	42.1	19	40	24	50.5
REGIÓN METROPOLITANA	6,778	771.2	1,202	136.8	1,154	131.3	494	56.2	274	31.2	191	21.7	256	29.1
ÁREA DE CAROLINA	2,129	615.1	383	110.6	358	103.4	153	44.2	82	23.7	55	15.9	63	18.2
CANÓVANAS	287	636	54	119.7	48	106.4	23	51	13	28.8	8	17.7	6	13.3
CAROLINA	1,247	664.1	238	126.7	214	114	84	44.7	47	25.0	33	17.6	45	24.0
LOÍZA	178	534	30	90.0	23	69	16	48	4	12.0	2	6	1	3.0
TRUJILLO ALTO	417	521.9	61	76.3	73	91.4	30	37.5	18	22.5	12	15	11	13.8
ÁREA DE SAN JUAN	4,649	872.6	819	153.7	796	149.4	341	64	192	36.0	136	25.5	193	36.2
GUAYNABO	742	728.6	121	118.8	143	140.4	52	51.1	35	34.4	22	21.6	34	33.4
SAN JUAN	3,907	906.6	698	162.0	653	151.5	289	67.1	157	36.4	114	26.5	159	36.9
SUB REGIÓN FAJARDO	1,080	741.7	161	110.6	169	116.1	109	74.9	49	33.7	35	24	31	21.3
CEIBA	116	638.5	17	93.6	23	126.6	8	44	5	27.5	2	11	3	16.5
CULEBRA	13	659.9	2	101.5	3	152.3	1	50.8	1	50.8	-	-	-	-
FAJARDO	347	830.7	41	98.1	59	141.2	50	119.7	17	40.7	12	28.7	10	23.9
LUQUILLO	161	794.8	29	143.2	15	74.1	10	49.4	9	44.4	5	24.7	4	19.7
RÍO GRANDE	348	642	61	112.5	51	94.1	32	59	14	25.8	14	25.8	13	24.0
VIEQUES	95	1028	11	119.0	18	194.8	8	86.6	3	32.5	2	21.6	1	10.8
P R NO ESPECIFICADO	-	-	-	-	-	-	-	-	-	-	-	-	-	-
NO RESIDENTE	151	-	36	-	16	-	8	-	9	-	1	-	2	-
CANADÁ	4	-	1	-	1	-	-	-	-	-	-	-	-	-
CUBA	-	-	-	-	-	-	-	-	-	-	-	-	-	-
ESTADOS UNIDOS	88	-	25	-	8	-	3	-	6	-	1	-	1	-
GUAM	-	-	-	-	-	-	-	-	-	-	-	-	-	-
ISLAS VÍRGENES	36	-	5	-	6	-	4	-	2	-	-	-	-	-
MÉXICO	2	-	-	-	-	-	-	-	-	-	-	-	-	-
REPÚBLICA DOMINICANA	4	-	-	-	-	-	-	-	-	-	-	-	-	-
OTROS PAISES	17	-	5	-	1	-	1	-	1	-	-	-	1	-
DESCONOCIDOS	29	-	5	-	-	-	1	-	-	-	-	-	1	-

*TASAS POR 100,000 HABITANTES - RATES PER 100,000 HABITANTS

FUENTE: DEPARTAMENTO DE SALUD, SAPEESI, DIVISIÓN DE ESTADÍSTICAS, SAN JUAN, P.R.

SOURCE: DEPARTMENT OF HEALTH, ASPESIS, DIVISION OF STATISTICS, SAN JUAN, PR.

Tabla 47 - TASAS DE MORTALIDAD GENERAL POR REGIONES DE SALUD, MUNICIPIO DE RESIDENCIA Y CAUSAS ESPECÍFICAS
Table 47 - GENERAL MORTALITY RATES BY REGIONS OF HEALTH, RESIDENCE MUNICIPALITY AND SELECTED CAUSES
PUERTO RICO, 2003

MUNICIPIOS MUNICIPALITIES	ACCIDENTES ACCIDENTS		NEUMONÍA E INFLUENZA		Cerebrovasculares Cerebrovasc. Dis.		NEFRITIS Y NEFROSIS		HOMICIDIOS HOMICIDES		SEPTICEMIA		OTRAS CAUSAS OTHER CAUSES	
	Núm.	Tasa	Núm.	Tasa	Núm.	Tasa	Núm.	Tasa	Núm.	Tasa	Núm.	Tasa	Núm.	Tasa
TOTAL	1,061	27.4	1022	26.4	1,021	26.3	852	22.0	760	19.6	679	17.5	7,066	182.2
REGIÓN ARECIBO	135	28.4	107	22.5	107	22.5	91	19.1	43	9.0	57	12.0	817	171.7
ÁREA DE ARECIBO	70	25.2	59	21.3	63	22.7	57	20.5	25	9.0	27	9.7	483	174.1
ARECIBO	32	31.4	15	14.7	20	19.6	27	26.5	13	12.8	15	14.7	192	188.6
CAMUY	6	16.2	11	29.7	11	29.7	4	10.8	1	2.7	1	2.7	53	143.1
HATILLO	13	31.9	12	29.5	11	27.0	12	29.5	3	7.4	2	4.9	71	174.4
LARES	5	13.9	8	22.2	11	30.6	3	8.3	3	8.3	2	5.6	71	197.4
QUEBRADILLAS	3	11.3	4	15.1	4	15.1	2	7.5	1	3.8	3	11.3	44	165.6
UTUADO	11	31.2	9	25.5	6	17.0	9	25.5	4	11.3	4	11.3	52	147.4
ÁREA DE MANATÍ	65	32.8	48	24.2	44	22.2	34	17.1	18	9.1	30	15.1	334	168.3
BARCELONETA	10	44.2	6	26.5	4	17.7	4	17.7	2	8.8	4	17.7	30	132.6
CIALES	8	39.5	10	49.4	3	14.8	3	14.8	-	-	3	14.8	42	207.4
FLORIDA	3	22.3	4	29.7	2	14.8	1	7.4	-	-	2	14.8	15	111.4
MANATÍ	18	38.0	10	21.1	7	14.8	10	21.1	4	8.5	7	14.8	78	164.8
MOROVIS	7	22.4	4	12.8	7	22.4	3	9.6	1	3.2	5	16.0	41	131.2
VEGA BAJA	19	29.9	14	22.1	21	33.1	13	20.5	11	17.3	9	14.2	128	201.6
REGIÓN BAYAMÓN	155	24.5	131	20.7	153	24.2	111	17.5	107	16.9	100	15.8	1,048	165.6
ÁREA BARRANQUITAS	28	19.7	29	20.4	48	33.8	25	17.6	7	4.9	18	12.7	216	152.1
BARRANQUITAS	8	26.9	4	13.4	13	43.7	7	23.5	-	-	3	10.1	49	164.8
COMERÍO	4	20.2	4	20.2	5	25.3	2	10.1	1	5.1	3	15.2	38	192.1
COROZAL	8	21.1	8	21.1	9	23.8	5	13.2	4	10.6	6	15.9	48	126.8
NARANJITO	4	13.3	10	33.2	9	29.9	9	29.9	2	6.6	3	10.0	42	139.6
OROCOVIS	4	16.3	3	12.2	12	48.9	2	8.1	-	-	3	12.2	39	158.8
ÁREA DE BAYAMÓN	82	24.6	74	22.2	78	23.4	58	17.4	52	15.6	58	17.4	579	174.0
BAYAMÓN	60	26.8	57	25.4	60	26.8	47	21.0	39	17.4	41	18.3	423	188.7
TOA ALTA	14	20.1	9	12.9	8	11.5	5	7.2	9	12.9	7	10.0	94	134.7
VEGA ALTA	8	20.6	8	20.6	10	25.8	6	15.5	4	10.3	10	25.8	62	160.0
ÁREA DE CATAÑO	45	28.5	28	17.7	27	17.1	28	17.7	48	30.4	24	15.2	253	160.0
CATAÑO	9	31.7	7	24.7	7	24.7	4	14.1	15	52.8	4	14.1	59	207.8
DORADO	7	20.1	6	17.2	1	2.9	7	20.1	7	20.1	2	5.7	58	166.5
TOA BAJA	29	30.5	15	15.8	19	20.0	17	17.9	26	27.4	18	19.0	136	143.3
REGIÓN DE CAGUAS	159	27.2	154	26.4	140	24.0	125	21.4	92	15.8	81	13.9	1,030	176.5
ÁREA DE CAGUAS	79	27.1	87	29.8	63	21.6	59	20.2	46	15.8	39	13.4	561	192.3
AGUAS BUENAS	2	6.7	8	26.7	5	16.7	2	6.7	1	3.3	5	16.7	48	160.0
CAGUAS	45	31.7	56	39.4	31	21.8	39	27.5	15	10.6	18	12.7	313	220.4
GURABO	5	12.8	6	15.4	9	23.0	5	12.8	6	15.4	5	12.8	63	161.2
JUNCOS	11	28.9	8	21.0	11	28.9	5	13.1	16	42.0	8	21.0	66	173.3
SAN LORENZO	16	37.5	9	21.1	7	16.4	8	18.8	8	18.8	3	7.0	71	166.6

Tabla 47 - TASAS DE MORTALIDAD GENERAL POR REGIONES DE SALUD, MUNICIPIO DE RESIDENCIA Y CAUSAS ESPECÍFICAS
Table 47 - GENERAL MORTALITY RATES BY REGIONS OF HEALTH, RESIDENCE MUNICIPALITY AND SELECTED CAUSES
PUERTO RICO, 2003

MUNICIPIOS MUNICIPALITIES	ACCIDENTES ACCIDENTS		NEUMONÍA E INFLUENZA		Cerebrovasculares Cerebrovasc. Dis.		NEFRITIS Y NEFROSIS		HOMICIDIOS HOMICIDES		SEPTICEMIA		OTRAS CAUSAS OTHER CAUSES	
	Núm.	Tasa	Núm.	Tasa	Núm.	Tasa	Núm.	Tasa	Núm.	Tasa	Núm.	Tasa	Núm.	Tasa
ÁREA DE CAYEY	30	25.2	29	24.4	36	30.3	21	17.7	13	10.9	17	14.3	178	149.7
AIBONITO	6	22.4	7	26.1	8	29.8	8	29.8	-	-	5	18.6	35	130.4
CAYEY	17	35.9	15	31.7	19	40.1	8	16.9	9	19	10	21.1	93	196.5
CIDRA	7	15.6	7	15.6	9	20.1	5	11.2	4	8.9	2	4.5	50	111.7
ÁREA DE HUMACAO	50	28.9	38	22	41	23.7	45	26.0	33	19.1	25	14.5	291	168.3
HUMACAO	17	28.4	14	23.4	8	13.4	10	16.7	9	15	11	18.4	100	167.0
LAS PIEDRAS	11	30.2	5	13.7	14	38.5	5	13.7	6	16.5	4	11	44	121.0
MAUNABO	1	7.8	4	31.2	2	15.6	6	46.8	2	15.6	2	15.6	28	218.6
NAGUABO	9	37.5	3	12.5	8	33.3	15	62.5	4	16.7	5	20.8	56	233.2
YABUCOA	12	30.1	12	30.1	9	22.6	9	22.6	12	30.1	3	7.5	63	158.1
REGIÓN MAYAGÜEZ	82	25.8	85	26.7	84	26.4	86	27.0	20	6.3	72	22.6	683	214.8
ÁREA DE MAYAGÜEZ	59	26.1	69	30.5	56	24.7	64	28.3	15	6.6	52	23	471	208.0
AÑASCO	11	37.7	8	27.4	5	17.1	13	44.5	5	17.1	7	24	50	171.3
CABO ROJO	12	24.3	12	24.3	12	24.3	17	34.4	1	2	14	28.3	119	240.8
HORMIGUEROS	5	29.4	4	23.5	5	29.4	5	29.4	-	-	4	23.5	41	240.9
LAS MARÍAS	1	8.6	2	17.3	2	17.3	-	-	-	-	2	17.3	11	95.1
MARICAO	-	-	3	46.3	-	-	1	15.4	-	-	-	-	10	154.4
MAYAGÜEZ	27	27.8	35	36	29	29.8	24	24.7	7	7.2	22	22.6	215	221.0
RINCÓN	3	19.3	5	32.2	3	19.3	4	25.8	2	12.9	3	19.3	25	161.1
ÁREA DE SAN GERMÁN	23	25.1	16	17.5	28	30.6	22	24.0	5	5.5	20	21.9	212	231.7
LAJAS	8	29.5	10	36.9	6	22.1	4	14.8	2	7.4	5	18.4	66	243.5
SABANA GRANDE	3	11.2	2	7.5	7	26.1	9	33.6	2	7.5	5	18.7	58	216.6
SAN GERMÁN	12	31.9	4	10.6	15	39.9	9	23.9	1	2.7	10	26.6	88	233.8
SUB REGIÓN AGUADILLA	48	19.8	74	30.5	54	22.2	48	19.8	12	4.9	48	19.8	439	180.7
AGUADA	6	13.7	12	27.4	9	20.6	9	20.6	-	-	8	18.3	63	144.1
AGUADILLA	10	15.1	12	18.2	17	25.7	14	21.2	2	3	12	18.2	135	204.5
ISABELA	13	28.3	21	45.7	10	21.8	6	13.1	3	6.5	10	21.8	92	200.3
MOCA	11	26.4	15	36.1	8	19.2	4	9.6	1	2.4	10	24	67	161.1
SAN SEBASTIÁN	8	17.5	14	30.6	10	21.9	15	32.8	6	13.1	8	17.5	82	179.4
REGIÓN PONCE	147	24.5	124	20.6	208	34.6	149	24.8	102	17	100	16.6	1,019	169.6
ÁREA DE GUAYAMA	30	25.9	16	13.8	47	40.5	26	22.4	22	19	21	18.1	203	175.0
ARROYO	3	15.7	6	31.5	12	62.9	5	26.2	7	36.7	3	15.7	31	162.6
GUAYAMA	12	26.7	6	13.4	12	26.7	9	20.0	9	20	10	22.3	83	184.9
PATILLAS	5	24.7	4	19.8	13	64.3	3	14.8	1	4.9	3	14.8	26	128.6
SALINAS	10	31.5	-	-	10	31.5	9	28.3	5	15.7	5	15.7	63	198.2
ÁREA DE PONCE	95	26.1	77	21.2	130	35.8	87	23.9	69	19	55	15.1	611	168.1
ADJUNTAS	7	37	2	10.6	8	42.2	4	21.1	-	-	3	15.8	28	147.9
COAMO	15	38.9	7	18.1	12	31.1	14	36.3	8	20.7	4	10.4	64	165.9

Tabla 47 - TASAS DE MORTALIDAD GENERAL POR REGIONES DE SALUD, MUNICIPIO DE RESIDENCIA Y CAUSAS ESPECÍFICAS
Table 47 - GENERAL MORTALITY RATES BY REGIONS OF HEALTH, RESIDENCE MUNICIPALITY AND SELECTED CAUSES
PUERTO RICO, 2003

MUNICIPIOS	ACCIDENTES		NEUMONÍA E		Cerebrovasculares		NEFRITIS Y		HOMICIDIOS		SEPTICEMIA		OTRAS CAUSAS	
MUNICIPALITIES	ACCIDENTS		INFLUENZA		Cerebrovasc. Dis.		NEFROSIS		HOMICIDES				OTHER CAUSES	
	Núm.	Tasa	Núm.	Tasa	Núm.	Tasa	Núm.	Tasa	Núm.	Tasa	Núm.	Tasa	Núm.	Tasa
JAYUYA	3	16.9	1	5.6	2	11.3	3	16.9	-	-	2	11.3	24	135.0
JUANA DÍAZ	12	23.1	10	19.3	19	36.6	14	27.0	9	17.3	8	15.4	82	158.0
PONCE	53	28.6	45	24.3	78	42.2	45	24.3	43	23.2	32	17.3	343	185.4
SANTA ISABEL	-	-	6	26.9	6	26.9	3	13.5	7	31.4	4	18	34	152.7
VILLALBA	5	17.2	6	20.6	5	17.2	4	13.7	2	6.9	2	6.9	36	123.7
ÁREA DE YAUCO	22	18.1	31	25.6	31	25.6	36	29.7	11	9.1	24	19.8	205	169.1
GUÁNICA	2	8.9	5	22.4	7	31.3	10	44.7	4	17.9	9	40.2	38	169.9
GUAYANILLA	8	34.2	4	17.1	8	34.2	6	25.6	-	-	5	21.3	33	140.9
PEÑUELAS	6	21.5	9	32.3	3	10.8	7	25.1	3	10.8	1	3.6	47	168.4
YAUCO	6	12.6	13	27.4	13	27.4	13	27.4	4	8.4	9	18.9	87	183.1
REGIÓN METROPOLITANA	277	31.5	277	31.5	228	25.9	190	21.6	354	40.3	186	21.2	1,695	192.8
ÁREA DE CAROLINA	95	27.4	93	26.9	93	26.9	67	19.4	127	36.7	49	14.2	511	147.6
CANÓVANAS	16	35.5	11	24.4	13	28.8	6	13.3	22	48.7	5	11.1	62	137.4
CAROLINA	55	29.3	61	32.5	48	25.6	39	20.8	55	29.3	27	14.4	301	160.3
LOÍZA	6	18	8	24	10	30	2	6.0	33	99	10	30	33	99.0
TRUJILLO ALTO	18	22.5	13	16.3	22	27.5	20	25.0	17	21.3	7	8.8	115	143.9
ÁREA DE SAN JUAN	182	34.2	184	34.5	135	25.3	123	23.1	227	42.6	137	25.7	1,184	222.2
GUAYNABO	28	27.5	25	24.5	22	21.6	22	21.6	31	30.4	22	21.6	185	181.7
SAN JUAN	154	35.7	159	36.9	113	26.2	101	23.4	196	45.5	115	26.7	999	231.8
SUB REGIÓN FAJARDO	34	23.3	65	44.6	41	28.2	48	33.0	24	16.5	31	21.3	283	194.4
CEIBA	7	38.5	11	60.5	2	11	5	27.5	1	5.5	3	16.5	29	159.6
CULEBRA	-	-	-	-	1	50.8	3	152.3	-	-	-	-	2	101.5
FAJARDO	8	19.2	19	45.5	6	14.4	15	35.9	10	23.9	10	23.9	90	215.5
LUQUILLO	5	24.7	11	54.3	9	44.4	8	39.5	3	14.8	6	29.6	47	232.0
RÍO GRANDE	10	18.4	21	38.7	19	35.1	16	29.5	9	16.6	8	14.8	80	147.6
VIEQUES	4	43.3	3	32.5	4	43.3	1	10.8	1	10.8	4	43.3	35	378.7
P R NO ESPECIFICADO	-	-	-	-	-	-	-	-	-	-	-	-	-	-
NO RESIDENTE	17	-	4	-	5	-	3	-	5	-	4	-	41	-
CANADÁ	-	-	-	-	1	-	-	-	-	-	-	-	1	-
CUBA	-	-	-	-	-	-	-	-	-	-	-	-	-	-
ESTADOS UNIDOS	13	-	2	-	-	-	3	-	5	-	1	-	20	-
GUAM	-	-	-	-	-	-	-	-	-	-	-	-	-	-
ISLAS VÍRGENES	2	-	1	-	2	-	-	-	-	-	2	-	12	-
MÉXICO	-	-	1	-	-	-	-	-	-	-	-	-	1	-
REPÚBLICA DOMINICANA	1	-	-	-	-	-	-	-	-	-	1	-	2	-
OTROS PAISES	1	-	-	-	2	-	-	-	-	-	-	-	5	-
DESCONOCIDOS	7	-	1	-	1	-	1	-	1	-	-	-	11	-

*TASAS POR 100,000 HABITANTES - RATES PER 100,000 HABITANTS

FUENTE: DEPARTAMENTO DE SALUD, SAPEESI, DIVISIÓN DE ESTADÍSTICAS, SAN JUAN, P.R.

SOURCE: DEPARTMENT OF HEALTH, ASPESIS, DIVISION OF STATISTICS, SAN JUAN, PR.

FIN