

# Informe Anual de Estadísticas



Mortalidad  
General

Diagrama de flujo de mortalidad: Un círculo central beige con el texto "Mortalidad General" está conectado por una línea curva rosa a tres círculos inferiores. El círculo a la izquierda es beige y contiene el texto "Fetal". El círculo en el centro inferior es blanco y contiene el texto "Materna". El círculo a la derecha es beige y contiene el texto "Infantil".

*Fetal*

*Materna*

*Infantil*

2009 - 2014

Secretaría Auxiliar de Planificación y Desarrollo



**ESTADO LIBRE ASOCIADO DE PUERTO RICO  
DEPARTAMENTO DE SALUD**

**INFORME ANUAL  
DE ESTADÍSTICAS VITALES  
AÑOS 2009-2014**

**MORTALIDAD**  
**GENERAL, INFANTIL, FETAL Y MATERNA**

**ANA RÍUS ARMENDÁRIZ, MD  
SECRETARIA DE SALUD**

**SECRETARÍA AUXILIAR DE PLANIFICACIÓN Y DESARROLLO  
DIVISIÓN DE ANÁLISIS ESTADÍSTICO**





Autores:	Eddy Sánchez Hernández, MP Secretario Auxiliar de Planificación y Desarrollo
	Jonathan Morales, MS Asesor en Estadísticas Vitales y Asuntos Demográficos
Correos electrónicos:	eddysanchez@salud.pr.gov jonmorales@salud.pr.gov
Dirección Postal:	Departamento de Salud Secretaría Auxiliar de Planificación y Desarrollo Edificio A. Oficina 165 Calle Monacillo, Antiguo Hospital de Psiquiatría, Centro Médico, Río Piedras, Puerto Rico
Teléfono:	787.765.2929 extensiones 3686/3687
Portal cibernético	<a href="http://www.salud.gov.pr">www.salud.gov.pr</a>
Cita sugerida	Departamento de Salud (2016). Informe de Estadísticas Vitales, años 2009-2014: Mortalidad General, Infantil, Fetal y Materna
Fecha de publicación	Agosto 2016
Fecha de publicación de próximo informe	No determinada



## Agradecimiento

La elaboración de este informe conlleva una serie de procesos que permiten que la información difundida sea de contenido oficial y en cumplimiento con la Ley. Agradecemos a la señora Nancy Vega, Directora del Registro Demográfico de Puerto Rico, al señor José A. López, Demógrafo del Registro Demográfico de Puerto Rico y a todo el personal que allí labora por su dedicación en la inscripción y revisión de los eventos vitales de este informe. Al señor Richard Santiago, Director de la Oficina de Informática y Avances Tecnológicos y a la señora Nelly Devarie de la Oficina de Informática y Avances Tecnológicos por su valiosa participación en el proceso de revisión de los datos sobre los eventos vitales.

A su vez, agradecemos a la señora. Delimar Sosa y la señora. Nixa Rosado por su colaboración en el desarrollo y revisión de este informe, al señor Kenneth Torres por su colaboración y diseño de la portada, a la señorita Lorraie Alcover por la creación de los mapas utilizados, así como a todo el personal de la División de Análisis Estadístico de la Secretaría Auxiliar de Planificación y Desarrollo del Departamento de Salud. Además, queremos agradecer a la señora Jessica Rivera, la señorita Sharon Machín y la señorita Emma Bruno que colaboraron en diferentes etapas de la preparación de este informe.

Para obtener copia de este informe puede acceder el informe en formato “.pdf” a través de la página de la Internet del Departamento de Salud bajo el enlace Estadísticas, Registros y Publicaciones-estadísticas Vitales. Además, puede comunicarse a través de los teléfonos indicados anteriormente para solicitar copia electrónica del informe.

El mismo le será enviado por correo electrónico. Para trabajos investigativos para la prensa, la información solicitada debe dirigirse directamente a la Oficina de Comunicaciones y Relaciones Públicas del Departamento de Salud al teléfono 787-765-2929 extensiones 3177 ó 3181.



## TABLA DE CONTENIDO

<b>1 Introducción .....</b>	<b>1</b>
1.1 Base legal .....	2
<b>2 Metodología .....</b>	<b>3</b>
2.1 Proceso de inscripción, recopilación y producción de información .....	4
2.1.1 Proceso de inscripción .....	4
2.1.2 Proceso de recopilación .....	5
<b>3 Hallazgos principales .....</b>	<b>7</b>
3.1 Mortalidad General .....	7
3.2 Mortalidad Infantil.....	8
3.3 Mortalidad Fetal .....	9
3.4 Mortalidad Materna .....	10
<b>4 Resultados.....</b>	<b>11</b>
4.1 Mortalidad general .....	11
4.2 Mortalidad infantil1.....	143
4.3 Mortalidad fetal.....	199
4.4 Mortalidad materna .....	233
<b>5 Notas Técnicas .....</b>	<b>241</b>
<b>6 Referencias.....</b>	<b>249</b>
<b>7 Apéndice .....</b>	<b>251</b>



## LISTA DE TABLAS

Tabla 4.1: Mortalidad por grupos de edad y sexo: Puerto Rico, 2009-2010. ....	17
Tabla 4.2: Mortalidad por grupos de edad y sexo: Puerto Rico, 2011-2012. ....	18
Tabla 4.3: Mortalidad por grupos de edad y sexo: Puerto Rico, 2013-2014. ....	19
Tabla 4.4: Defunciones por municipio de residencia y grupos de edad: Puerto Rico, 2009. ....	20
Tabla 4.5: Defunciones por municipio de residencia y grupos de edad: Puerto Rico, 2010. ....	23
Tabla 4.6: Defunciones por municipio de residencia y grupos de edad: Puerto Rico, 2011. ....	26
Tabla 4.7: Defunciones por municipio de residencia y grupos de edad: Puerto Rico, 2012. ....	29
Tabla 4.8: Defunciones por municipio de residencia y grupos de edad: Puerto Rico, 2013. ....	32
Tabla 4.9: Defunciones por municipio de residencia y grupos de edad: Puerto Rico, 2014. ....	35
Tabla 4.10: Defunciones por sexo y municipio de residencia: Puerto Rico, 2009. ....	44
Tabla 4.11: Defunciones por sexo y municipio de residencia: Puerto Rico, 2010. ....	46
Tabla 4.12: Defunciones por sexo y municipio de residencia: Puerto Rico, 2011. ....	48
Tabla 4.13: Defunciones por sexo y municipio de residencia: Puerto Rico, 2012. ....	50
Tabla 4.14: Defunciones por sexo y municipio de residencia: Puerto Rico, 2013. ....	52
Tabla 4.15: Defunciones por sexo y municipio de residencia: Puerto Rico, 2014. ....	54
Tabla 4.16: Defunciones por sexo y mes de ocurrencia: Puerto Rico, 2009-2010. ....	56
Tabla 4.17: Defunciones por sexo y mes de ocurrencia: Puerto Rico, 2011-2012. ....	56
Tabla 4.18: Defunciones por sexo y mes de ocurrencia: Puerto Rico, 2013-2014. ....	57
Tabla 4.19: Primeras diecinueve causas de muerte: Puerto Rico, 2009. ....	59
Tabla 4.20: Primeras diecinueve causas de muerte: Puerto Rico, 2010. ....	60
Tabla 4.21: Primeras diecinueve causas de muerte: Puerto Rico, 2011. ....	61
Tabla 4.22: Primeras diecinueve causas de muerte: Puerto Rico, 2012. ....	62
Tabla 4.23: Primeras diecinueve causas de muerte: Puerto Rico, 2013. ....	63
Tabla 4.24: Primeras diecinueve causas de muerte: Puerto Rico, 2014. ....	64

## LISTA DE TABLAS

Tabla 4.25: Mortalidad por primeras cinco causas de muerte por municipio de residencia: Puerto Rico, 2009.....	65
Tabla 4.26: Mortalidad por primeras cinco causas de muerte por municipio de residencia: Puerto Rico, 2010.....	68
Tabla 4.27: Mortalidad por primeras cinco causas de muerte por municipio de residencia: Puerto Rico, 2011.....	71
Tabla 4.28: Mortalidad por primeras cinco causas de muerte por municipio de residencia: Puerto Rico, 2012.....	74
Tabla 4.29: Mortalidad por primeras cinco causas de muerte por municipio de residencia: Puerto Rico, 2013.....	77
Tabla 4.30: Mortalidad por primeras cinco causas de muerte por municipio de residencia: Puerto Rico, 2014.....	80
Tabla 4.31: Mortalidad por causas de muerte y sexo: Puerto Rico, 2009-2010.....	83
Tabla 4.32: Mortalidad por causas de muerte y sexo: Puerto Rico, 2011-2012.....	93
Tabla 4.33: Mortalidad por causas de muerte y sexo: Puerto Rico, 2013-2014.....	103
Tabla 4.34: Mortalidad por causas de muerte y grupos de edad: Puerto Rico, 2009. ....	113
Tabla 4.35: Mortalidad por causas de muerte y grupos de edad: Puerto Rico, 2010. ....	118
Tabla 4.36: Mortalidad por causas de muerte y grupos de edad: Puerto Rico, 2011.....	123
Tabla 4.37: Mortalidad por causas de muerte y grupos de edad: Puerto Rico, 2012. ....	128
Tabla 4.38: Mortalidad por causas de muerte y grupos de edad: Puerto Rico, 2013. ....	133
Tabla 4.39: Mortalidad por causas de muerte y grupos de edad: Puerto Rico, 2014. ....	138
Tabla 4.40: Mortalidad infantil por causa de muerte: Puerto Rico, 2009-2014.....	146
Tabla 4.41: Primeras diez causas de mortalidad infantil: Puerto Rico, 2009.....	148
Tabla 4.42: Primeras diez causas de mortalidad infantil: Puerto Rico, 2010.....	148
Tabla 4.43: Primeras diez causas de mortalidad infantil: Puerto Rico, 2011.....	149
Tabla 4.44: Primeras diez causas de mortalidad infantil: Puerto Rico, 2012.....	149
Tabla 4.45: Primeras diez causas de mortalidad infantil: Puerto Rico, 2013.....	150



## LISTA DE TABLAS

Tabla 4.46: Primeras diez causas de mortalidad infantil: Puerto Rico, 2014. ....	150
Tabla 4.47: Primeras diez causas de mortalidad neonatal: Puerto Rico, 2009. ....	151
Tabla 4.48: Primeras diez causas de mortalidad neonatal: Puerto Rico, 2010. ....	151
Tabla 4.49: Primeras diez causas de mortalidad neonatal: Puerto Rico, 2011. ....	152
Tabla 4.50: Primeras diez causas de mortalidad neonatal: Puerto Rico, 2012. ....	152
Tabla 4.51: Primeras diez causas de mortalidad neonatal: Puerto Rico, 2013. ....	153
Tabla 4.52: Primeras diez causas de mortalidad neonatal: Puerto Rico, 2014. ....	153
Tabla 4.53: Primeras diez causas de mortalidad postneonatal: Puerto Rico, 2009.....	154
Tabla 4.54: Primeras diez causas de mortalidad postneonatal: Puerto Rico, 2010.....	154
Tabla 4.55: Primeras diez causas de mortalidad postneonatal: Puerto Rico, 2011.....	155
Tabla 4.56: Primeras diez causas de mortalidad postneonatal: Puerto Rico, 2012.....	155
Tabla 4.57: Primeras diez causas de mortalidad postneonatal: Puerto Rico, 2013.....	156
Tabla 4.58: Primeras diez causas de mortalidad postneonatal: Puerto Rico, 2014.....	156
Tabla 4.59: Mortalidad infantil por sexo y municipio de residencia de la madre: Puerto Rico, 2009-2010.....	163
Tabla 4.60: Mortalidad infantil por sexo y municipio de residencia de la madre: Puerto Rico, 2011-2012.....	166
Tabla 4.61: Mortalidad infantil por sexo y municipio de residencia de la madre: Puerto Rico, 2013-2014.....	169
Tabla 4.62: Tasas de mortalidad infantil por Regiones de Salud: Puerto Rico, 2009-2011. ....	172
Tabla 4.63: Tasas de mortalidad infantil por Regiones de Salud: Puerto Rico, 2012-2014. ....	172
Tabla 4.64: Mortalidad infantil por regiones de servicio y las primeras cinco causas de muerte: Puerto Rico, 2009. ....	173
Tabla 4.65: Mortalidad infantil por regiones de servicio y las primeras cinco causas de muerte: Puerto Rico, 2010. ....	174
Tabla 4.66: Mortalidad infantil por regiones de servicio y las primeras cinco causas de muerte: Puerto Rico, 2011. ....	175
Tabla 4.67: Mortalidad infantil por regiones de servicio y las primeras cinco causas de muerte: Puerto Rico, 2012. ....	176

## LISTA DE TABLAS

Tabla 4.68: Mortalidad infantil por regiones de servicio y las primeras cinco causas de muerte: Puerto Rico, 2013.....	177
Tabla 4.69: Mortalidad infantil por regiones de servicio y las primeras cinco causas de muerte: Puerto Rico, 2014.....	178
Tabla 4.70: Mortalidad infantil por causa de muerte y peso al nacer: Puerto Rico, 2009 .....	179
Tabla 4.71: Mortalidad infantil por causa de muerte y peso al nacer: Puerto Rico, 2010 .....	181
Tabla 4.72: Mortalidad infantil por causa de muerte y peso al nacer: Puerto Rico, 2011 .....	183
Tabla 4.73: Mortalidad infantil por causas de muerte y peso al nacer: Puerto Rico, 2012. ....	185
Tabla 4.74: Mortalidad infantil por causas de muerte y peso al nacer: Puerto Rico, 2013. ....	187
Tabla 4.75: Mortalidad infantil por causas de muerte y peso al nacer: Puerto Rico, 2014. ....	189
Tabla 4.76: Mortalidad infantil por sexo, peso al nacer y edad de la madre; Puerto Rico, 2009-2010 .....	191
Tabla 4.77: Mortalidad infantil por sexo, peso al nacer y edad de la madre; Puerto Rico, 2011-2012 .....	192
Tabla 4.78: Mortalidad infantil por sexo, peso al nacer y edad de la madre; Puerto Rico, 2013-2014 .....	193
Tabla 4.79: Mortalidad infantil por periodo de gestación y peso al nacer: Puerto Rico, 2009.....	194
Tabla 4.80: Mortalidad infantil por periodo de gestación y peso al nacer: Puerto Rico, 2010.....	194
Tabla 4.81: Mortalidad infantil por periodo de gestación y peso al nacer: Puerto Rico, 2011.....	195
Tabla 4.82: Mortalidad infantil por periodo de gestación y peso al nacer: Puerto Rico, 2012.....	195
Tabla 4.83: Mortalidad infantil por periodo de gestación y peso al nacer: Puerto Rico, 2013.....	196
Tabla 4.84: Mortalidad infantil por periodo de gestación y peso al nacer: Puerto Rico, 2014.....	196
Tabla 4.85: Mortalidad infantil en recién nacidos con condiciones anormales: Puerto Rico, 2009-2014 .....	197
Tabla 4.86: Mortalidad infantil en recién nacidos con anomalías congénitas: Puerto Rico, 2009-2014.....	197
Tabla 4.87: Tasas de mortalidad fetal por municipio de residencia de la madre: Puerto Rico, 2009-2014. ....	208
Tabla 4.88: Tasas de mortalidad fetal por Regiones de Salud: Puerto Rico, años 2009-2014. ....	211
Tabla 4.89: Mortalidad fetal por edad de la madre y multiplicidad del parto: Puerto Rico, 2009-2010 .....	211
Tabla 4.90: Mortalidad fetal por edad de la madre y multiplicidad del parto: Puerto Rico, 2011-2012 .....	212

## LISTA DE TABLAS

Tabla 4.91: Mortalidad fetal por edad de la madre y multiplicidad del parto: Puerto Rico, 2013-2014 .....	212
Tabla 4.92: Mortalidad fetal por causa de muerte y peso al nacer: Puerto Rico, 2009 .....	213
Tabla 4.93: Mortalidad fetal por causa de muerte y peso al nacer: Puerto Rico, 2010.....	214
Tabla 4.94: Mortalidad fetal por causa de muerte y peso al nacer: Puerto Rico, 2011.....	215
Tabla 4.95: Mortalidad fetal por causa de muerte y peso al nacer: Puerto Rico, 2012 .....	216
Tabla 4.96: Mortalidad fetal por causa de muerte y peso al nacer: Puerto Rico, 2013 .....	217
Tabla 4.97: Mortalidad fetal por causa de muerte y peso al nacer: Puerto Rico, 2014 .....	218
Tabla 4.98: Mortalidad fetal por periodo de gestación y peso al nacer: Puerto Rico, 2009 .....	219
Tabla 4.99: Mortalidad fetal por periodo de gestación y peso al nacer: Puerto Rico, 2010 .....	219
Tabla 4.100: Mortalidad fetal por periodo de gestación y peso al nacer: Puerto Rico, 2011 .....	220
Tabla 4.101: Mortalidad fetal por periodo de gestación y peso al nacer: Puerto Rico, 2012 .....	220
Tabla 4.102: Mortalidad fetal por periodo de gestación y peso al nacer: Puerto Rico, 2013 .....	221
Tabla 4.103: Mortalidad fetal por periodo de gestación y peso al nacer: Puerto Rico, 2014 .....	221
Tabla 4.104: Mortalidad fetal por método del parto y mes de comienzo de cuidado prenatal: Puerto Rico, 2009-2010. ....	222
Tabla 4.105: Mortalidad fetal por método del parto y mes de comienzo de cuidado prenatal: Puerto Rico, 2011-2012. ....	223
Tabla 4.106: Mortalidad fetal por método del parto y mes de comienzo de cuidado prenatal: Puerto Rico, 2013-2014. ....	224
Tabla 4.107: Mortalidad fetal por factores de riesgo médicos durante el embarazo y edad de la madre: Puerto Rico, 2009.....	225
Tabla 4.108: Mortalidad fetal por factores de riesgo médicos durante el embarazo y edad de la madre: Puerto Rico, 2010.....	226
Tabla 4.109: Mortalidad fetal por factores de riesgo médicos durante el embarazo y edad de la madre: Puerto Rico, 2011 .....	227
Tabla 4.110: Mortalidad fetal por factores de riesgo médicos durante el embarazo y edad de la madre: Puerto Rico, 2012 .....	228

## LISTA DE TABLAS

Tabla 4.111: Mortalidad fetal por factores de riesgo médicos durante el embarazo y edad de la madre: Puerto Rico, 2013.....	229
Tabla 4.112: Mortalidad fetal por factores de riesgo médicos durante el embarazo y edad de la madre: Puerto Rico, 2014.....	230
Tabla 4.113: Mortalidad fetal por factores de riesgo médicos durante el embarazo de la madre: Puerto Rico, 2009-2014.....	231
Tabla 4.114: Muertes fetales con anomalías congénitas: Puerto Rico, 2009 - 2014.....	232
Tabla 4.115: Tasas específicas de mortalidad materna por edad de la madre: Puerto Rico, 2009-2010.....	236
Tabla 4.116: Tasas específicas de mortalidad materna por edad de la madre: Puerto Rico, 2011-2012.....	236
Tabla 4.117: Tasas específicas de mortalidad materna por edad de la madre: Puerto Rico, 2013-2014.....	237
Tabla 4.118: Mortalidad materna por causa de muerte y edad: Puerto Rico, 2009.....	238
Tabla 4.119: Mortalidad materna por causa de muerte y edad: Puerto Rico, 2010.....	238
Tabla 4.120: Mortalidad materna por causa de muerte y edad: Puerto Rico, 2011.....	239
Tabla 4.121: Mortalidad materna por causa de muerte y edad: Puerto Rico, 2012.....	239
Tabla 4.122: Mortalidad materna por causa de muerte y edad: Puerto Rico, 2013.....	240
Tabla 4.123: Mortalidad materna por causa de muerte y edad: Puerto Rico, 2014.....	240

## LISTA DE FIGURAS

Figura 4.1: Mortalidad general por tasa cruda y tasa ajustada: Puerto Rico, 2009-2014.....	13
Figura 4.2: Mortalidad general por grupos de edad y sexo: Puerto Rico, 2009-2010 .....	14
Figura 4.3: Mortalidad general por grupos de edad y sexo: Puerto Rico, 2011-2012 .....	15
Figura 4.4: Mortalidad general por grupos de edad y sexo: Puerto Rico, 2013-2014 .....	16
Figura 4.5: Tasa ajustada de mortalidad por municipios: Puerto Rico, 2009 .....	38
Figura 4.6: Tasa ajustada de mortalidad por municipios: Puerto Rico, 2010 .....	39
Figura 4.7: Tasa ajustada de mortalidad por municipios: Puerto Rico, 2011 .....	40
Figura 4.8: Tasa ajustada de mortalidad por municipios: Puerto Rico, 2012 .....	41
Figura 4.9: Tasa ajustada de mortalidad por municipios: Puerto Rico, 2013 .....	42
Figura 4.10: Tasa ajustada de mortalidad por municipios: Puerto Rico, 2014. ....	43
Figura 4.11: Tasas de mortalidad infantil y fetal: Puerto Rico, 2000-2014. ....	145
Figura 4.12: Mortalidad infantil por sexo: Puerto Rico, 2009-2014.....	145
Figura 4.13: Tasas de mortalidad infantil por municipios: Puerto Rico, 2009 .....	157
Figura 4.14: Tasas de mortalidad infantil por municipios: Puerto Rico, 2010 .....	158
Figura 4.15: Tasas de mortalidad infantil por municipios: Puerto Rico, 2011 .....	159
Figura 4.16: Tasas de mortalidad infantil por municipios: Puerto Rico, 2012 .....	160
Figura 4.17: Tasas de mortalidad infantil por municipios: Puerto Rico, 2013 .....	161
Figura 4.18: Tasas de mortalidad infantil por municipios: Puerto Rico, 2014 .....	162
Figura 4.19: Tasas de mortalidad fetal: Puerto Rico, 2000-2014. ....	201
Figura 4.20: Mortalidad fetal por sexo: Puerto Rico, 2009-2014.....	201
Figura 4.21: Tasas de mortalidad fetal por municipios: Puerto Rico, 2009 .....	202
Figura 4.22: Tasas de mortalidad fetal por municipios: Puerto Rico, 2010 .....	203
Figura 4.23: Tasas de mortalidad fetal por municipios: Puerto Rico, 2011 .....	204
Figura 4.24: Tasas de mortalidad fetal por municipios: Puerto Rico, 2012 .....	205

## LISTA DE FIGURAS

Figura 4.25: Tasas de mortalidad fetal por municipios: Puerto Rico, 2013 .....	206
Figura 4.26: Tasas de mortalidad fetal por municipios: Puerto Rico, 2014 .....	207
Figura 4.27: Tasas de mortalidad materna: Puerto Rico, 2000-2014.....	235

## CAPÍTULO 1

### Introducción

El Informe de Estadísticas Vitales es un documento que se prepara conforme al artículo 10 de la Ley Núm. 8 de 14 de marzo de 1912, según enmendada. Entre los deberes y obligaciones del Departamento de Salud de Puerto Rico en la ley, se encuentra el mantener un sistema de estadísticas vitales y todos aquellos otros servicios estadísticos relacionados a la salud pública para que estén disponibles y accesibles a profesionales de la salud para el desarrollo de estudios y análisis que redunden en el bienestar de nuestra salud.

A través de un Registro Civil se inscribe el evento de los nacimientos, defunción, matrimonio, divorcios, reconocimientos, anulación, legitimación y adopción. Estos sucesos impactan a una persona individual desde su nacimiento hasta su muerte y con todos los demás cambios del estado civil que se puedan producir durante la vida del individuo.

Este Informe de Estadísticas Vitales difunde datos estadísticos de Mortalidad general, fetal, infantil y la mortalidad materna provenientes de los certificados de defunción y muertes fetales inscritos en las oficinas locales del Registro Demográfico de Puerto Rico durante los años 2009-2014.

Esta publicación tiene como objetivo el difundir información sobre hechos vitales de muertes en general, maternas, infantiles y fetales para la población total de Puerto Rico, así como una herramienta de utilidad fundamental para los usuarios en el desarrollo de análisis, investigaciones y planificación encaminados a promover el bienestar social.

## 1.1 Base legal

El Informe Anual de Estadísticas Vitales del Departamento de Salud (DS) del Estado Libre Asociado de Puerto Rico es un documento que se prepara en conformidad con la Ley Núm. 81 en el Artículo 10 del 14 de mayo de 1912, según enmendada, conocida como “Ley Orgánica del Departamento de Salud de Puerto Rico”.

La Ley señala, que el Secretario de Salud mantendrá y tendrá a su cargo aquellos servicios de estadísticas vitales y aquellas que fueran necesarias para el desempeño de sus funciones, y todos aquellos otros servicios necesarios para la protección, cuidado, mejoramiento y conservación de la salud pública que por ley se le asignen. También, decreta que el Secretario de Salud, a través de la División de Estadísticas del Departamento de Salud será responsable de la publicación del Informe Anual de Estadísticas Vitales y otros informes requeridos por ley.

A su vez, el Secretario pondrá a disposición inmediata del pueblo los servicios estadísticos ordenados al amparo de esta pieza legislativa, mediante su publicación en la página de Internet del Departamento de Salud, donde exponga a grandes rasgos el contenido y alcance de cada uno de los servicios de estadística provistos por el Departamento.

El Informe Anual de Estadísticas Vitales se nutre de la compilación de los datos estadísticos suministrados por la Oficina del Registro Demográfico (RD) de Puerto Rico y la Oficina de Informática y Avances Tecnológicos (OIAT). La Oficina de Registro Demográfico de Puerto Rico (RD) se creó bajo la Ley Núm. 24 del 1931, según enmendada, mejor conocida como la Ley del Registro Demográfico, con la función de realizar todas las inscripciones de los nacimientos, defunciones, y matrimonios que acontezcan en Puerto Rico y de custodiar de forma perpetua los documentos vitales del país.



## CAPÍTULO 2

### Metodología

El Departamento de Salud de Puerto Rico como parte de su esfuerzo de proveer los datos relacionados a la salud pública, pone a la disposición el Informe de Estadísticas Vitales para los años 2009-2014. El análisis de este informe se aborda desde la perspectiva descriptiva y orientada a proveer un cuadro sobre las características demográficas, sociales y clínicas predominantes en la población.

Este informe incorpora datos sobre las inscripciones realizadas para las defunciones generales, infantiles, fetales y las muertes maternas ocurridas durante los años naturales del 2009-2014. Además, dentro de su contenido se incluyen tablas con variables donde los datos se presentan en números absolutos, por cientos y tasas. El mismo presenta datos agregados geográficamente para Puerto Rico por Regiones de Servicio y Municipios de Residencia. La elaboración de este informe se llevó a cabo mediante el esfuerzo colaborativo de la Oficina de Informática y Avances Tecnológicos (OIAT) y la Oficina del Registro Demográfico. La información contenida en este informe se extrae de los certificados de defunción y muertes fetales inscritas en las oficinas locales del Registro Demográfico (RD) de la mayoría de los municipios de Puerto Rico.

Los certificados de defunción y muertes fetales, recogen información demográfica, social, epidemiológica y médico-clínica, lo que constituyen la fuente de información primaria de las estadísticas de mortalidad del país.

Para fines estadísticos y con el propósito de reportar el mayor número de inscripciones se ha establecido que el año estadístico contendrá las defunciones registradas desde el 1ro de enero del año del evento hasta el 31 de diciembre del año siguiente. Esto permite que los datos reportados sobre las defunciones ocurridas en Puerto Rico tengan mayor cobertura, sean uniformes y comparables con otros años naturales.

La base de datos original de muertes infantiles 2011 confrontó problemas con el pareo de la información de la base de datos de nacimientos. Un total de 197 casos (55%) de 356 muertes infantiles no parearon con la información del nacimientos de estos casos. Para subsanar este problema se parearon manualmente las bases de muertes infantiles del 2011 con las de nacimientos del 2011. Luego de este proceso se lograron parear 141 casos de muertes infantiles con la información de nacimientos, reduciendo el número de casos no pareados a un 15%. (56 casos).

## **2.1 Proceso de inscripción, recopilación y producción de información**

### **2.1.1 Proceso de inscripción**

Conforme a la Ley del Registro Demográfico de 1931, en Puerto Rico no se puede disponer o trasladar ningún cadáver fuera del municipio donde ocurrió la muerte, sin que previamente se haya inscrito la defunción en la oficina local de Registro Demográfico del municipio en que ocurrió la misma (Art. 7, Ley Núm. 24). La inscripción del fallecimiento se hará en virtud de la presentación del certificado de defunción en el cual la causa de muerte haya sido, según lo establecido por ley, redactada y suscrita por el médico que asistió por última vez al fenecido (Artículo 10, Ley Núm. 24). El médico en los encasillados correspondientes del certificado, debe especificar entre otra información, la enfermedad o lesión que fue la causa directa de muerte y la causa o causas secundarias, si las hubo, que contribuyeron a la misma (Art. 10, Ley Núm. 24). En casos de eventos catastróficos o de muertes por crimen, se podrá declarar la muerte de personas cuyos cuerpos no puedan ser recuperados o identificados conforme a las disposiciones legales establecidas (Ley Núm. 1 de 1985 y Art. 13 Ley Núm. 24).

La inscripción de la defunción es realizada por el agente funerario, el cual completa el certificado con la información personal del fallecido/a y de sus padres y verifica que el certificado tenga la certificación médica de la causa de muerte con la firma del médico y el número de Seguro Social del fenecido/a (Art. 14, Ley Núm. 24).

Una vez el certificado está debidamente cumplimentado, el agente funerario presenta el mismo ante el Registrador Demográfico de la localidad donde ocurrió la muerte.

Para los casos de las inscripciones de los niños/as nacidos muertos que hayan llegado a los 5 meses o más de gestación intrauterina, se utiliza un certificado especial (certificado de muerte fetal) y se siguen los procesos de inscripción de defunción según establecidos por la ley.

Además, estos certificados son inscritos en un libro especial y se archivan separadamente en el Departamento de Salud (Art.8, 1102 Ley Núm. 24). Una vez se ha completado la inscripción de la muerte fetal, en las oficinas locales, el registrador revisa la información de los formularios y es responsable de someter los certificados de los eventos vitales, con la documentación requerida, a la Oficina Central del RD.

### **2.1.2 Proceso de Recopilación**

Los certificados de defunciones registrados en las oficinas locales se pasan automáticamente a la Oficina Central del RD, la cual se hace un proceso de revisión con el fin de asegurar la calidad de la información. Esto incluye revisar que todos los campos estén completados y se corrigen errores u omisiones. Si un certificado no cumple con los parámetros de calidad establecidos, éste se reenvía a la oficina local para su corrección. Luego del proceso de revisión de calidad, los certificados se codifican siguiendo las guías y procedimientos establecidos por el Centro Nacional de Estadísticas de Salud (NCHS, en inglés). Una vez revisados, la OIAT recibe los datos, a través de programación y éstos son revisados nuevamente para detectar si existen inconsistencias u omisiones en los mismos. Si en este proceso de revisión se detectan errores, el personal de OIAT se comunica con personal del RD para que se corrijan los datos y se actualice la información en el sistema.

En el caso de las defunciones de personas nacidas vivas, luego que los datos son sometidos a revisión en las Oficinas Locales y en la Oficina Central del RD, la codificación y la selección de la causa básica de muerte se hace de forma automática utilizando el programa “ Mortality Medical Data System” (MMDS).

La codificación se realiza basado en la Decima Clasificación Internacional de Enfermedades (CIE-10) y la selección de la causa básica de muerte la realiza el NCHS. Una vez termina el proceso de codificación, los datos de causa de muerte son pareados en el sistema electrónico del RD, en el archivo central de OIAT. La información de las inscripciones de las defunciones se almacena electrónicamente en OIAT y el personal de esta oficina agrega continuamente los datos recopilados mediante programación.

En el caso de las defunciones infantiles, en OIAT se realiza un pareo con la información contenida en los certificados de nacimientos y defunciones de las personas menores de un año fallecidas. Esta información es agregada mediante programación para desarrollar las bases de datos de mortalidad infantil.

Una vez todos los datos son agregados, luego de la fecha de cierre, se crean los archivos electrónicos de defunciones, muertes infantiles y muertes fetales (conocidos como cintas) y son enviados a la División de Análisis Estadístico de la Secretaría Auxiliar de Planificación y Desarrollo. En la División de Análisis Estadístico los archivos son exportados a programas estadísticos para su revisión. La División de Análisis Estadístico verifica nuevamente los datos y de haber algún error u omisión se comunica con la Oficina del Registro Demográfico para su corrección. Esto permite que el informe que se produzca tenga la información mas exacta y completa del evento vital. Luego los datos son analizados y se elabora y publica el informe.

## CAPÍTULO 3

### Hallazgos principales

#### 3.1 Mortalidad General

Durante el periodo 2009 al 2014 el número de defunciones ha fluctuado de 29,198 a 30,331. La tasa cruda de mortalidad ha aumentado de 780.4 defunciones por cada 100,000 habitantes en el 2009 a 854.8 defunciones por cada 100, 000 habitantes en el año 2014. A su vez, se observa una disminución en la tasa ajustada de mortalidad de 745.0 defunciones por 100,000 habitantes hasta 677.9 defunciones por cada 100,000 habitantes, aunque para el 2014 aumentó a 680.6 por cada 100,000 habitantes.

Para este periodo, alrededor del 54 por ciento de las defunciones ocurrieron en hombres y alrededor del 70 por ciento ocurrieron en personas mayores de 65 años. De 2009 a 2011 las Enfermedades del Corazón ocupaban la primera causa de muerte. A partir del año 2012 los Tumores malignos (Cáncer) ocupan la primera causa de muerte en Puerto Rico. Durante este periodo la única causa de muerte en la que las mujeres superan a los hombres en la Enfermedad de Alzheimer.

Los municipios con mayor tasa ajusta de mortalidad para los años 2009 al 2014 fueron:

2009		2010		2011	
Municipio	Tasa Ajustada	Municipio	Tasa Ajustada	Municipio	Tasa Ajustada
Cataño	858.1	Aibonito	838.7	Vieques	895.8
Luquillo	856.4	Ceiba	831.9	Santa Isabel	858.0
Naguabo	855.8	Lajas	821.4	Culebra	856.3

Tasa por cada 100,000 habitantes.

2012		2013		2014	
Municipio	Tasa Ajustada	Municipio	Tasa Ajustada	Municipio	Tasa Ajustada
Aibonito	853.4	Arroyo	908.7	Vieques	819.2
Fajardo	817.0	Culebra	785.5	Guayanilla	794.8
Añasco	798.5	Santa Isabel	784.1	Santa Isabel	786.6

Tasa por cada 100,000 habitantes.

### 3.2 Mortalidad Infantil

A lo largo del periodo 2009 a 2014 las muertes infantiles han disminuido de 358 (798.5 por cada 100,000 nacimientos vivos) en el 2009 a 245 (710.2 por cada 100,000 nacimientos vivos) en el 2014, siendo el 2012 el año en donde ocurrieron la mayor cantidad de muertes infantiles con 369 (946.8 por cada 100,000 nacimientos vivos). En el 2013 y 2014 las muertes infantiles disminuyeron con 270 (738.1 por cada 100,000 nacimientos vivos) y 245 (710.2 por cada 100,000 nacimientos vivos) muertes infantiles respectivamente.

Dentro de las primeras causas de muertes infantiles se encuentran: las Malformaciones congénitas, deformaciones y anomalías cromosómicas, Sepsis bacteriana, Duración corta de la gestación y bajo peso al nacer y Dificultad respiratoria del recién nacido.

La mayoría de las muertes infantiles ocurrieron en recién nacidos con bajo peso al nacer

Los municipios con mayor tasa ajusta de mortalidad para los años 2009 al 2014 fueron:

2009		2010		2011	
Municipio	Tasa	Municipio	Tasa	Municipio	Tasa
Florida	22.1	Maricao	35.7	Fajardo	17.4
Aguada	22.0	Cataño	27.6	Vieques	15.5
Ciales	18.2	Yauco	26.0	Maricao	14.5

Tasa por cada 1,000 nacimientos vivos.

2012		2013		2014	
Municipio	Tasa	Municipio	Tasa	Municipio	Tasa
Culebra	40.0	Las Marías	28.0	Yabucoa	34.0
Lajas	37.0	Vieques	25.2	Rincón	22.6
Hormigueros	34.0	Hormigueros	21.0	Cabo Rojo	19.3

Tasa por cada 1,000 nacimientos vivos.

### 3.3 Muertes Fetales

De 2009 a 2014 la tasa de muertes fetales ha aumentado de 10.2 muertes por cada 1,000 nacimientos vivos más muertes fetales a 11.9 muertes por cada 1,000 nacimientos vivos más muertes fetales a 11.9.

Dentro de las primeras causas de muertes fetales se encuentran: Trastornos relacionados con duración corta de la gestación y con bajo peso al nacer, Feto afectado por complicaciones de la placenta, del cordón umbilical y de las membranas, Feto afectado por complicaciones maternas del embarazo, Feto afectado por otras complicaciones del trabajo de parto y del parto e Hipoxia intrauterina y asfixia del nacimiento.

Durante este periodo los factores de riesgo médicos durante el embarazo mayormente reportados fueron Cervix incompetente e Hidramnio / Oligohidramnio.

Los municipios con mayor tasa ajusta de mortalidad para los años 2009 al 2014 fueron:

2009		2010		2011	
Municipio	Tasa	Municipio	Tasa	Municipio	Tasa
Guánica	26.0	Vieques	29.9	Ciales	26.1
Morovis	23.5	Añasco	21.9	Las Marías	23.8
Quebradillas	22.4	Manatí	21.2	Comerio	20.7

Tasa por cada 1,000 nacimientos vivos.

2012		2013		2014	
Municipio	Tasa	Municipio	Tasa	Municipio	Tasa
Las Marías	40.0	Vieques	32.5	Culebra	50.0
Juana Díaz	23.6	Adjuntas	28.2	Loíza	32.8
Peñuelas	23.6	Vega Alta	23.9	Cabo Rojo	30.4

Tasa por cada 1,000 nacimientos vivos.

### 3.4 Mortalidad Materna

Para este informe las muertes maternas que se reportan son aquellas defunciones cuya causa de muerte se encuentran en la categoría O del (CIE-10) Embarazo, parto y puerperio.

Durante el periodo 2009 al 2014, la mortalidad materna se caracterizó por sus oscilaciones y por no seguir un patrón definido. En el año 2009 fue el año en donde hubo la mayor cantidad de muertes maternas con 10 y el año con menor número de muertes maternas fue el 2012 con solo una muerte materna. La tasa de mortalidad materna más alta fue de 23.7 muertes por cada 100,000 nacimientos vivos en el 2009 y la más baja fue de 2.6 muertes por cada 100,000 nacimientos vivos en el 2012 .

Además, otro de los esfuerzos que realiza el Departamento de Salud de Puerto Rico para identificar la mortalidad materna es la creación del Sistema de Vigilancia de Mortalidad Materna (SiVEMMa). Este sistema de vigilancia identifica aquellas muertes en mujeres debido a complicaciones durante el embarazo, parto y puerperio o de una enfermedad declarada durante el embarazo y que no se debió a causas obstétricas directas, pero que se agravó por los efectos fisiológicos del embarazo.



## **CAPÍTULO 4**

### **Resultados**

#### **4.1 Mortalidad General**



Figura 4.1: Mortalidad general por tasa cruda y tasa ajustada: Puerto Rico, 2009-2014.

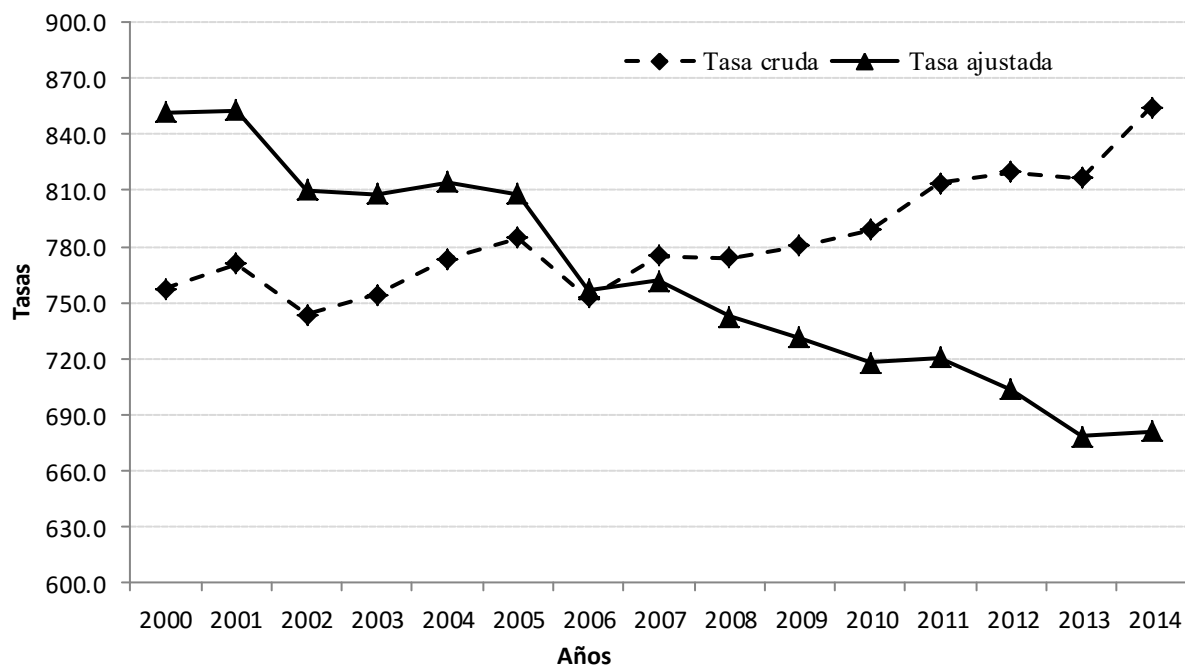

Tasas por cada 100,000 habitantes

Fuente: Departamento de Salud, Secretaría Auxiliar de Planificación y Desarrollo, División de Análisis Estadístico

Figura 4.2: Mortalidad general por grupos de edad y sexo: Puerto Rico, 2009-2010.

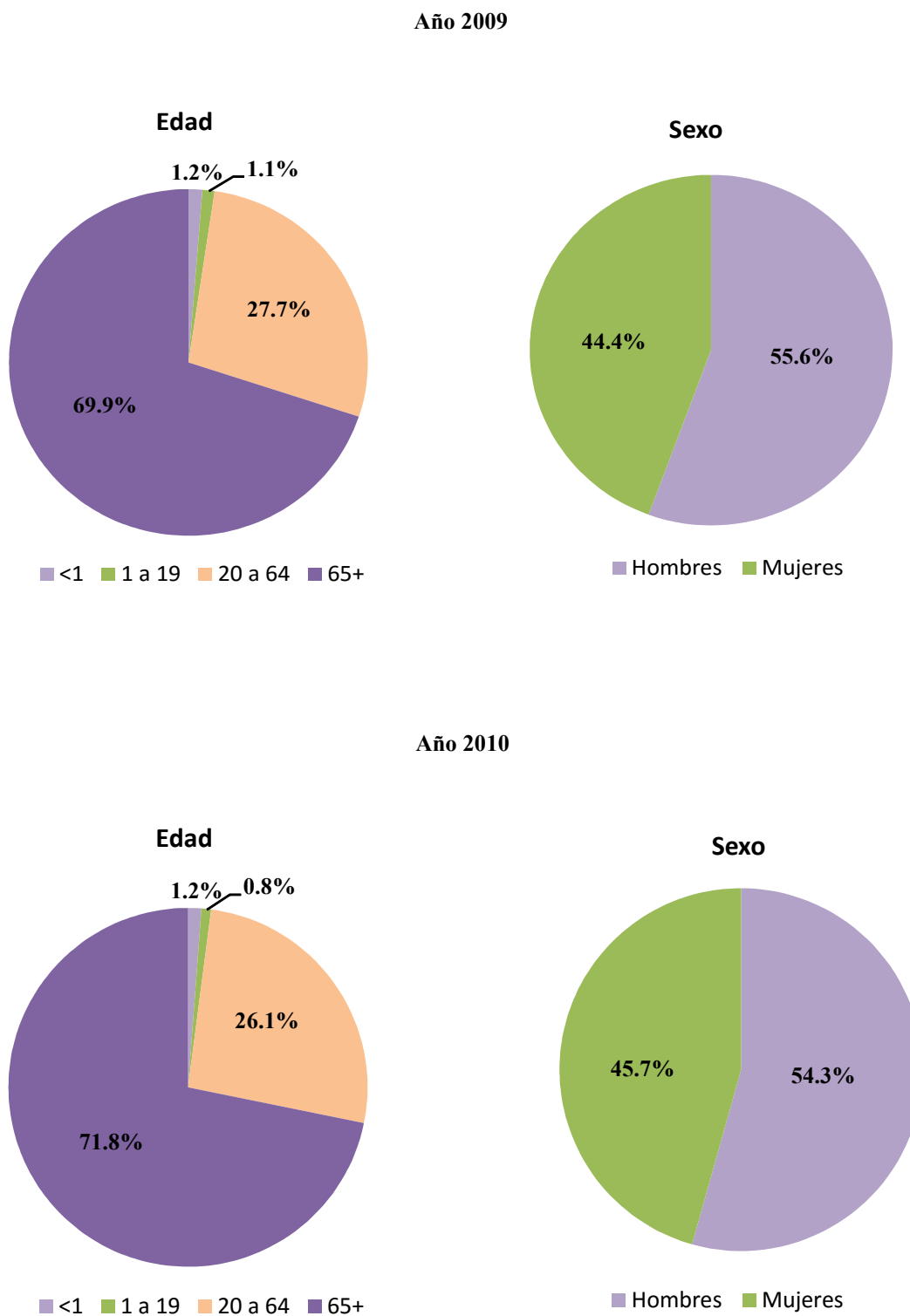

Fuente: Departamento de Salud, Secretaría Auxiliar de Planificación y Desarrollo, División de Análisis Estadístico.

Figura 4.3: Mortalidad general por grupos de edad y sexo: Puerto Rico, 2011-2012.

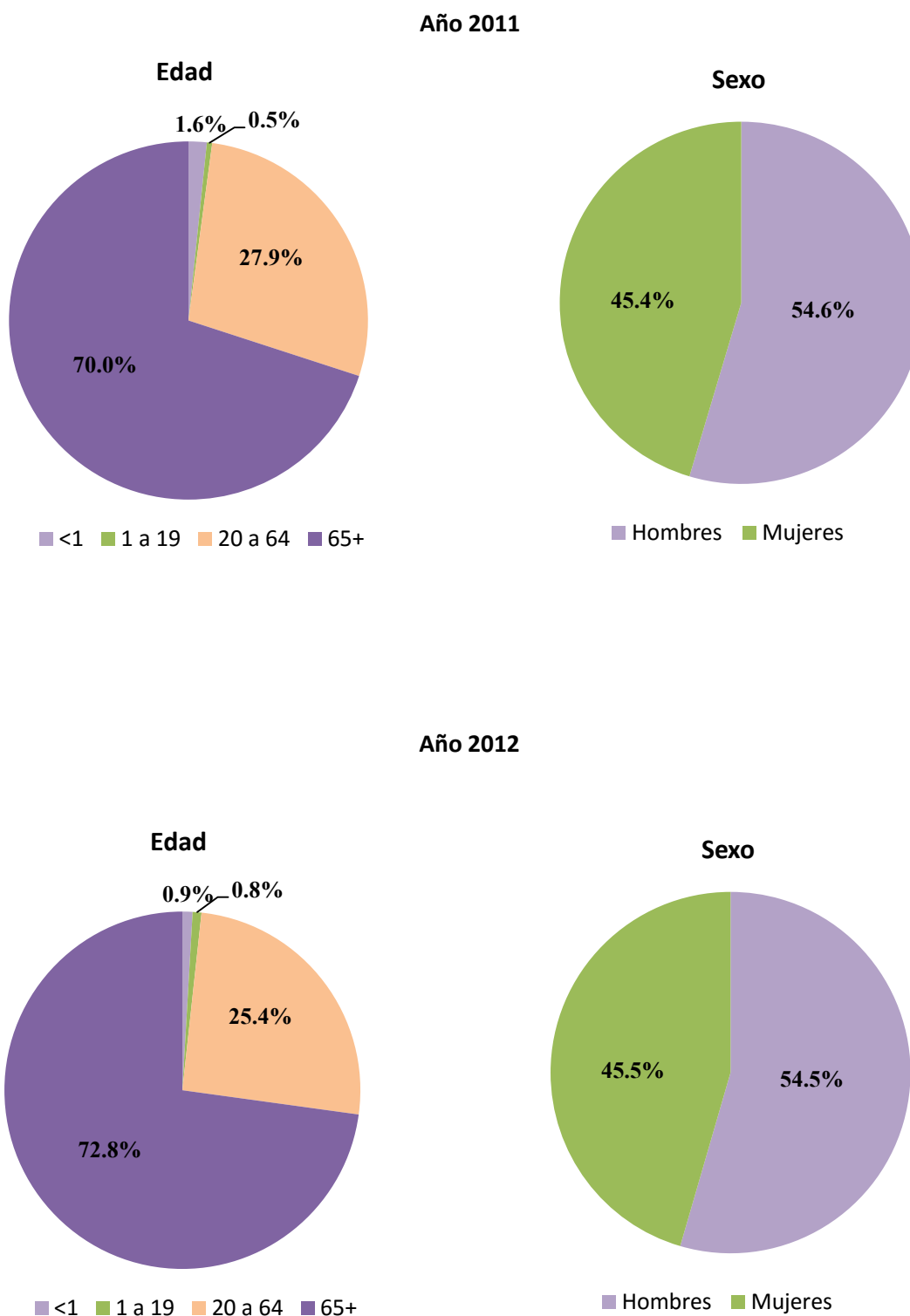

Fuente: Departamento de Salud, Secretaría Auxiliar de Planificación y Desarrollo, División de Análisis Estadístico.

Figura 4.4: Mortalidad general por grupos de edad y sexo: Puerto Rico, 2013-2014.



Tabla 4.1: Mortalidad por grupos de edad y sexo: Puerto Rico, 2009-2010.

	2009					2010				
	Total	1ª Tasa Cruda	Hombres		Mujeres		Total	1ª Tasa Cruda	Sexo	
			Hombres	1ª Tasa Cruda	Mujeres	1ª Tasa Cruda			Hombres	Mujeres
0-4	395	172.3	229	194.8	166	148.6	377	169.6	219	158
5-9	38	15.4	16	12.6	22	18.3	22	9.2	15	7
10-14	51	18.6	31	22.1	20	15.0	29	10.8	18	11
15-19	199	69.0	164	111.6	35	24.7	173	61.2	150	23
20-24	403	154.1	339	258.7	64	49.0	390	148.7	346	44
25-29	435	173.0	367	300.4	68	52.6	390	160.8	342	48
30-34	416	168.7	331	278.4	85	66.5	409	165.0	317	92
35-39	444	182.8	298	255.0	146	115.8	407	169.4	281	126
40-44	634	258.8	420	362.5	214	165.7	543	224.7	360	183
45-49	843	340.1	564	489.9	279	210.2	803	324.0	516	287
50-54	1,243	521.3	833	758.0	410	318.9	1,102	459.5	714	388
55-59	1,586	711.3	1,030	1,010.3	556	459.4	1,540	687.6	971	569
60-64	2,075	969.1	1,315	1,337.6	760	656.3	2,083	956.5	1,277	806
65-69	2,475	1,448.6	1,492	1,913.6	983	1,058.3	2,578	1,454.0	1,561	1,017
70-74	2,972	2,207.1	1,744	2,849.6	1,228	1,671.7	2,954	2,156.3	1,705	1,249
75-79	3,396	3,483.0	1,839	4,357.8	1,557	2,815.4	3,574	3,520.7	1,913	1,661
80-84	3,936	5,882.1	1,978	7,204.8	1,958	4,961.9	3,835	5,675.1	1,885	1,950
85+	7,611	12,534.2	3,214	14,139.9	4,397	11,573.5	8,116	12,807.1	3,338	4,778
No esp.	37	-	30	-	7	-	32	-	25	7
<b>Total</b>	<b>29,189</b>	<b>780.4</b>	<b>16,234</b>	<b>905.4</b>	<b>12,955</b>	<b>665.3</b>	<b>29,357</b>	<b>788.8</b>	<b>15,953</b>	<b>13,404</b>
<b>691.4</b>										

1ª Tasa por 100,000 habitantes

Fuente: Departamento de Salud, Secretaría Auxiliar de Planificación y Desarrollo, División de Análisis Estadístico.

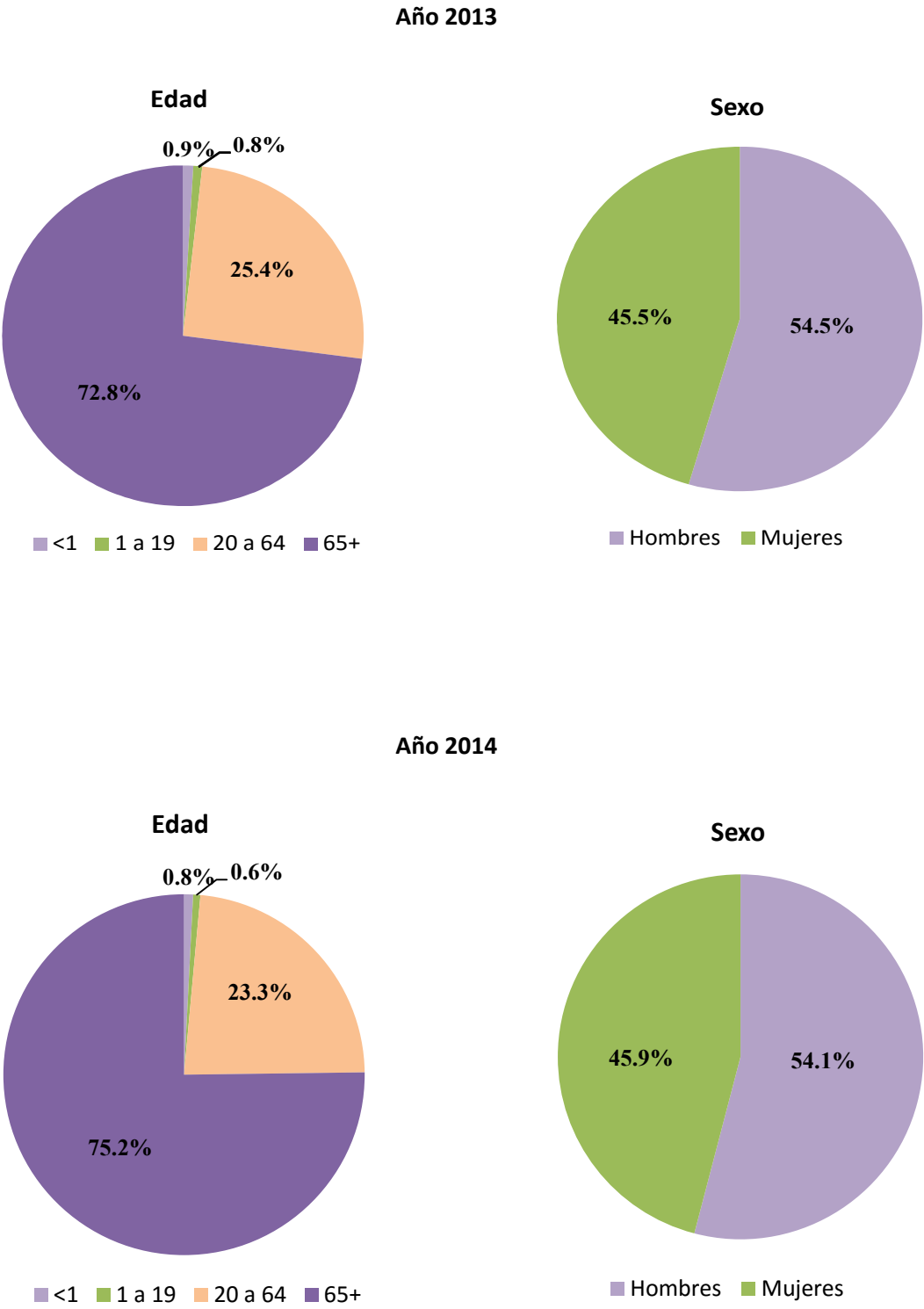
Grupos de edad	2011				2012							
	Total	1ª Tasa Cruda	Sexo		Total	1ª Tasa Cruda	Sexo					
			Hombres	Mujeres			Hombres	Mujeres				
0-4	393	183.6	217	198.6	176	167.9	395	192.3	217	206.7	178	177.2
5-9	31	13.5	16	13.6	15	13.5	18	8.1	12	10.5	6	5.6
10-14	36	13.8	24	17.9	12	9.4	32	12.8	15	11.7	17	14.0
15-19	202	73.2	167	118.3	35	25.9	174	64.8	154	112.0	20	15.3
20-24	389	146.8	332	249.8	57	43.2	386	145.8	336	252.1	50	38.0
25-29	457	194.5	373	326.4	84	69.6	340	148.7	283	253.2	57	48.8
30-34	423	173.0	339	288.8	84	66.1	414	173.7	319	279.7	95	76.5
35-39	439	186.5	312	276.4	127	103.7	383	165.5	283	255.1	100	83.0
40-44	539	226.2	372	327.2	167	134.1	523	222.9	366	325.5	157	128.5
45-49	819	333.2	530	461.8	289	220.6	753	311.1	522	460.0	231	179.7
50-54	1,144	480.5	718	651.5	426	333.2	1,089	462.3	709	648.8	380	300.9
55-59	1,645	731.8	1,048	1,021.6	597	488.5	1,475	653.3	928	898.9	547	446.4
60-64	2,077	962.7	1,319	1,339.6	758	646.3	2,042	961.8	1,256	1,300.9	786	679.0
65-69	2,541	1,376.0	1,555	1,851.0	986	979.5	2,634	1,374.8	1,582	1,816.4	1,052	1,006.8
70-74	3,049	2,177.7	1,776	2,814.0	1,273	1,655.5	3,001	2,078.1	1,728	2,664.7	1,273	1,600.0
75-79	3,584	3,440.4	1,958	4,329.1	1,626	2,758.6	3,657	3,416.3	1,978	4,244.2	1,679	2,777.9
80-84	3,946	5,675.1	1,959	6,826.0	1,987	4,866.2	4,135	5,797.6	2,035	6,925.8	2,100	5,007.2
85+	8,236	12,562.0	3,330	13,718.4	4,906	11,882.1	8,412	12,337.9	3,417	13,474.5	4,995	11,664.8
No esp.	52	-	38	-	14	-	9	-	7	-	2	-
Total	30,002	813.8	16,383	928.3	13,619	708.6	29,872	820.1	16,147	925.9	13,725	723.0

<sup>1</sup>Tasa por 100,000 habitantes

Fuente: Departamento de Salud, Secretaría Auxiliar de Planificación y Desarrollo, División de Análisis Estadístico.



Tabla 4.3: Mortalidad por grupos de edad y sexo: Puerto Rico, 2013-2014.

Grupos de edad	2013					2014				
	Total	Sexo		1ª Tasa Cruda	1ª Tasa Cruda	Total	Sexo		1ª Tasa Cruda	1ª Tasa Cruda
		Hombres	Mujeres				Hombres	Mujeres		
0-4	303	154.2	177	175.8	126	131.4	160	166.3	114	125.1
5-9	26	12.1	11	9.9	15	14.3	8	7.4	7	6.9
10-14	23	9.6	11	8.9	12	10.4	15	12.7	4	3.6
15-19	153	58.8	125	93.7	28	22.1	106	82.3	26	21.4
20-24	381	144.8	323	243.3	58	44.5	287	219.2	40	31.2
25-29	346	153.6	292	264.4	54	47.0	243	218.7	57	50.0
30-34	349	151.3	272	246.1	77	64.1	237	222.2	76	65.6
35-39	429	187.5	314	287.0	115	96.3	255	236.7	119	101.4
40-44	493	213.6	332	299.3	161	134.3	327	300.7	157	133.2
45-49	786	332.8	529	475.0	257	205.9	451	413.3	272	225.1
50-54	1,133	482.7	737	676.3	396	314.9	654	601.9	393	313.8
55-59	1,600	709.8	1,012	979.9	588	481.5	972	943.3	503	414.6
60-64	1,955	931.9	1,205	1,265.7	750	654.6	1,295	1,364.2	739	645.8
65-69	2,585	1,314.4	1,557	1,742.5	1,028	957.9	1,765	1,947.1	1,055	968.4
70-74	2,972	1,989.0	1,711	2,555.9	1,261	1,528.9	1,842	2,671.9	1,332	1,562.4
75-79	3,568	3,240.9	1,976	4,115.4	1,592	2,564.5	1,968	3,957.5	1,720	2,689.9
80-84	4,022	5,497.4	1,964	6,533.4	2,058	4,774.8	2,114	6,813.4	2,039	4,580.1
85+	8,237	11,594.4	3,454	13,094.2	4,783	10,708.6	3,691	13,510.2	5,276	11,301.5
No esp.	5	-	5	-	-	-	9	-	3	-
<b>Total</b>	<b>29,366</b>	<b>816.7</b>	<b>16,007</b>	<b>929.6</b>	<b>13,359</b>	<b>712.9</b>	<b>16,399</b>	<b>964.9</b>	<b>13,932</b>	<b>753.5</b>

1ª Tasa por 100,000 habitantes

Fuente: Departamento de Salud, Secretaría Auxiliar de Planificación y Desarrollo, División de Análisis Estadístico.

Tabla 4.4: Defunciones por municipio de residencia y grupos de edad: Puerto Rico, 2009

Municipio	Grupos de edad																			No esp.	
	Total	< 1	1 - 4	5 - 9	10 - 14	15 - 19	20 - 24	25 - 29	30 - 34	35 - 39	40 - 44	45 - 49	50 - 54	55 - 59	60 - 64	65 - 69	70 - 74	75 - 79	80 - 84		85 +
Adjuntas	132	1	0	0	0	0	2	2	2	1	6	4	3	10	6	16	17	18	15	29	0
Aguada	297	10	0	3	2	0	0	1	0	0	9	7	18	16	21	34	42	35	29	70	0
Aguadilla	541	4	0	0	1	3	2	10	4	7	17	16	28	22	42	40	63	84	66	132	0
Aguas Buenas	223	4	0	1	0	0	3	4	4	6	5	6	10	17	16	21	18	20	30	58	0
Aibonito	220	2	0	0	0	2	2	4	5	3	5	5	11	10	16	14	21	30	29	61	0
Añasco	176	1	0	1	0	1	1	3	2	0	3	8	7	8	12	21	24	12	29	43	0
Arecibo	953	12	0	1	3	3	8	10	6	13	17	17	44	51	65	86	112	144	113	248	0
Arroyo	139	1	0	0	0	1	5	1	1	1	3	5	4	6	11	13	11	17	10	49	0
Barceloneta	188	1	0	0	0	2	2	5	2	3	2	3	8	14	12	24	20	14	32	44	0
Barranquitas	205	6	1	0	1	1	7	4	4	3	3	8	4	10	17	15	24	20	26	51	0
Bayamón	1,797	20	4	2	1	10	23	27	25	21	36	50	73	84	106	122	181	236	270	505	1
Cabo Rojo	414	5	1	1	0	0	5	4	2	3	8	5	11	17	29	45	51	48	67	112	0
Caguas	1,037	17	2	1	1	4	7	9	18	18	28	30	47	51	69	81	109	112	144	289	0
Camuy	285	4	0	0	0	0	1	2	4	3	9	8	9	8	27	27	30	35	34	84	0
Canóvanas	314	4	0	0	0	8	16	5	6	2	11	9	16	27	16	38	42	35	26	53	0
Carolina	1,407	13	2	2	3	14	14	25	28	21	38	45	55	70	120	125	142	161	184	343	2
Cataño	241	5	0	0	1	6	3	7	4	5	5	8	18	9	19	19	29	27	24	52	0
Cayey	369	6	0	0	0	2	7	6	7	5	10	9	12	20	26	28	35	41	53	102	0
Ceiba	97	2	0	0	0	0	0	1	1	3	1	5	1	3	5	16	14	12	13	20	0
Ciales	142	5	0	0	2	2	5	4	1	1	4	2	4	6	12	19	11	16	21	27	0
Cidra	275	7	1	0	1	0	3	3	4	8	5	5	15	22	23	21	20	29	42	66	0
Coamo	277	2	0	0	1	6	4	4	1	3	2	7	14	10	26	19	23	38	41	76	0
Comerio	142	3	1	0	0	1	3	1	2	3	2	3	5	5	9	16	14	10	18	46	0
Corozal	262	4	0	0	0	0	7	3	0	2	6	12	10	17	16	26	29	26	40	64	0
Culebra	13	0	0	0	0	0	0	0	0	0	1	0	0	2	0	1	2	0	3	4	0
Dorado	226	3	1	0	0	1	1	3	2	7	0	13	12	21	12	22	24	20	28	56	0
Fajardo	346	2	0	0	0	1	3	11	6	2	6	6	14	17	26	39	37	41	58	76	1
Florida	80	2	0	0	0	1	0	0	1	1	3	2	2	4	7	6	11	13	11	16	0
Guánica	184	3	0	0	0	0	4	2	1	3	2	4	6	16	16	18	24	24	24	37	0
Guayama	319	5	0	1	0	1	3	5	4	6	13	8	20	14	22	26	40	33	45	73	0
Guayanilla	164	1	0	0	0	0	2	5	1	4	6	3	6	9	17	16	13	20	24	37	0
Guaynabo	769	7	2	1	0	6	5	11	12	16	16	15	23	43	42	60	70	84	106	250	0

Fuente: Departamento de Salud, Secretaría Auxiliar de Planificación y Desarrollo, División de Análisis Estadístico

Tabla 4.4: Defunciones por municipio de residencia y grupos de edad: Puerto Rico, 2009.

Municipio	Total	Grupos de edad																		No esp.	
		< 1	1 - 4	5 - 9	10 - 14	15 - 19	20 - 24	25 - 29	30 - 34	35 - 39	40 - 44	45 - 49	50 - 54	55 - 59	60 - 64	65 - 69	70 - 74	75 - 79	80 - 84		85 +
Gurabo	240	3	0	0	1	1	4	6	8	3	8	11	6	18	12	20	24	21	31	63	0
Hatillo	326	2	0	0	1	2	3	4	2	5	3	7	18	23	20	39	33	42	45	77	0
Hormigueros	142	1	0	0	0	0	0	1	0	2	1	3	4	6	11	12	21	24	21	35	0
Humacao	451	4	0	2	0	5	9	11	12	10	15	14	26	29	24	43	51	53	38	105	0
Isabela	377	2	0	0	0	3	5	3	3	2	6	11	12	23	23	33	48	55	49	99	0
Jayuya	108	1	0	0	0	0	1	1	1	1	3	4	8	5	5	10	11	13	14	30	0
Juana Díaz	336	7	0	1	0	5	3	5	7	6	6	9	19	17	25	33	37	30	37	89	0
Juncos	264	2	2	1	0	1	5	6	4	10	3	8	16	23	27	19	20	31	29	57	0
Lajas	217	1	0	0	0	1	3	1	3	2	5	3	14	12	21	21	21	23	23	63	0
Lares	230	4	0	0	1	0	2	2	0	2	7	5	5	8	13	23	18	37	38	65	0
Las Marías	72	0	0	0	0	0	0	1	0	0	0	3	6	3	3	9	11	6	11	19	0
Las Piedras	253	7	1	0	0	4	0	3	3	5	4	6	13	11	22	27	32	31	38	46	0
Loíza	187	4	1	0	2	4	9	3	4	2	7	16	7	11	9	13	22	18	18	37	0
Luquillo	176	2	0	0	1	1	3	1	2	5	3	7	9	12	12	16	20	24	23	35	0
Manatí	354	4	1	0	3	1	5	5	7	8	3	7	13	16	26	25	35	47	59	89	0
Maricao	44	0	0	0	0	0	0	0	0	1	1	0	3	0	5	5	7	6	5	11	0
Maunabo	83	1	0	0	0	1	1	1	0	1	3	5	1	10	7	5	5	10	12	20	0
Mayagüez	857	5	1	1	0	8	9	8	15	12	16	27	22	42	63	59	84	97	130	256	2
Moca	246	5	1	1	1	1	2	3	1	1	5	7	7	15	20	25	31	23	35	62	0
Morovis	174	3	0	0	1	0	3	3	1	1	1	5	8	11	17	13	19	16	20	52	0
Naguabo	221	5	0	1	0	3	5	5	5	7	2	2	6	18	16	18	19	25	25	59	0
Naranjito	191	2	1	0	1	0	3	0	8	2	6	6	15	10	11	21	10	23	25	47	0
Orocovis	174	4	0	1	0	1	2	1	3	1	5	5	6	6	12	10	18	22	25	52	0
Patillas	173	3	0	0	1	3	3	0	0	2	4	5	6	8	14	14	21	25	19	45	0
Peñuelas	167	1	0	0	0	2	3	2	3	2	4	5	7	8	20	13	20	17	14	46	0
Ponce	1,470	17	5	0	0	19	33	30	23	13	34	45	85	76	107	119	161	157	179	367	0
Quebradillas	176	0	1	1	0	0	0	1	1	2	3	6	5	11	13	21	21	21	24	45	0
Rincón	130	2	0	0	0	0	0	1	0	1	1	4	7	8	9	17	19	18	13	30	0
Río Grande	369	5	0	4	1	7	8	7	1	8	4	10	9	24	49	27	39	42	42	82	0
Sábana Grande	234	2	0	0	0	0	2	4	1	4	2	10	7	17	22	32	24	26	23	58	0
Salinas	246	4	0	0	0	1	3	3	2	6	4	11	13	10	18	17	24	27	30	73	0

Fuente: Departamento de Salud, Secretaría Auxiliar de Planificación y Desarrollo

Tabla 4.4: Defunciones por municipio de residencia y grupos de edad: Puerto Rico, 2009

Municipio	Grupos de edad																			Total	No esp.
	< 1	1 - 4	5 - 9	10 - 14	15 - 19	20 - 24	25 - 29	30 - 34	35 - 39	40 - 44	45 - 49	50 - 54	55 - 59	60 - 64	65 - 69	70 - 74	75 - 79	80 - 84	85 +		
San Germán	6	0	0	0	1	3	0	0	4	3	8	16	10	27	40	38	39	36	99	0	
San Juan	36	5	2	8	20	62	63	58	60	71	93	153	185	225	234	279	411	586	1,132	0	
San Lorenzo	2	0	1	1	2	4	1	4	2	5	13	16	22	24	23	17	45	45	82	0	
San Sebastián	3	0	2	3	0	2	2	1	5	10	9	12	24	23	45	33	49	54	105	0	
Santa Isabel	2	1	0	1	1	2	4	2	2	4	3	8	11	15	14	17	19	19	25	0	
Toa Alta	3	0	2	1	4	4	6	11	10	16	10	17	20	25	26	32	31	40	78	0	
Toa Baja	12	0	1	1	3	13	13	10	12	15	19	29	25	45	55	55	71	81	131	0	
Trujillo Alto	4	0	1	1	6	4	3	5	6	7	18	20	20	31	39	52	54	64	95	0	
Utuado	1	0	0	0	1	2	4	4	5	3	7	8	11	18	16	30	19	42	66	0	
Vega Alta	2	0	1	1	4	7	6	6	6	10	16	13	13	15	27	29	23	34	64	0	
Vega Baja	6	0	0	0	1	7	12	9	8	14	14	16	31	29	41	48	47	58	91	0	
Vieques	2	0	0	0	0	3	3	2	2	3	0	6	5	8	10	9	9	12	16	0	
Villalba	3	1	0	0	0	2	2	0	3	1	4	2	13	9	9	19	16	21	44	1	
Yabucoa	2	0	1	0	3	5	7	10	5	8	8	8	12	14	24	30	32	26	84	0	
Yauco	5	1	0	0	2	2	1	6	5	5	13	11	27	31	25	38	44	49	82	0	
Fuera de P.R.	3	0	0	3	1	3	3	5	6	4	8	7	17	10	11	10	13	9	10	0	
No esp.	1	0	0	0	0	1	1	3	2	4	5	8	10	7	3	7	9	10	20	30	
Total	29,189	358	37	38	51	199	403	435	416	444	634	843	1,243	1,586	2,075	2,475	2,972	3,396	3,936	7,611	37

Fuente: Departamento de Salud, Secretaría Auxiliar de Planificación y Desarrollo, División de Análisis Estadístico

Fuente: Departamento de Salud, Secretaría Auxiliar de Planificación y Desarrollo, División de Análisis Estadístico

Tabla 4.5: Defunciones por municipio de residencia y grupos de edad: Puerto Rico, 2010.

Municipio	Grupos de edad																			Total	No esp.
	< 1	1 - 4	5 - 9	10 - 14	15 - 19	20 - 24	25 - 29	30 - 34	35 - 39	40 - 44	45 - 49	50 - 54	55 - 59	60 - 64	65 - 69	70 - 74	75 - 79	80 - 84	85 +		
Adjuntas	0	0	0	0	1	0	2	3	2	0	1	6	5	13	12	15	20	18	38	0	
Aguada	1	0	0	1	1	3	1	2	2	4	6	8	14	25	22	32	46	51	63	0	
Aguadilla	3	0	0	0	0	4	2	6	9	9	14	15	37	42	51	58	65	74	129	0	
Aguas Buenas	4	0	0	0	0	3	3	2	4	5	5	11	10	12	13	16	22	22	48	0	
Aibonito	6	0	0	0	3	3	7	5	2	6	9	9	7	17	25	23	30	27	55	0	
Añasco	4	0	0	1	0	1	2	1	1	6	5	18	15	22	20	30	16	33	53	0	
Arecibo	9	1	0	0	1	6	3	11	7	15	21	31	51	59	65	82	108	137	216	0	
Arroyo	1	0	0	0	1	2	1	2	3	3	5	6	7	9	11	24	16	13	33	0	
Barceloneta	0	1	0	1	0	3	2	4	2	4	3	5	14	15	22	31	26	26	48	0	
Barranquitas	1	0	0	0	0	5	1	3	0	4	3	10	13	12	18	18	31	27	48	0	
Bayamón	16	1	3	2	8	18	17	11	22	29	59	53	86	109	138	171	206	250	520	1	
Cabo Rojo	483	1	0	2	1	7	5	3	4	6	9	10	20	35	43	59	70	61	137	0	
Caguas	1,135	0	0	1	3	13	9	22	18	19	35	53	62	76	104	115	119	156	314	1	
Camuy	248	0	0	0	0	2	1	2	2	4	8	14	15	15	30	31	33	24	65	0	
Canóvanas	354	0	1	0	4	10	11	8	7	12	9	7	17	27	36	35	37	37	88	0	
Carolina	1,434	15	2	0	8	15	17	33	20	32	36	55	66	106	98	151	179	176	422	1	
Cataño	213	7	0	0	3	7	4	0	1	4	8	13	12	18	15	23	27	23	48	0	
Cayey	380	1	0	0	5	9	8	8	4	5	8	10	11	21	33	43	38	53	123	0	
Ceiba	127	3	0	0	1	1	1	3	1	2	4	4	4	14	8	18	18	20	25	0	
Ciales	137	0	0	0	0	1	1	5	3	3	4	5	7	8	13	14	16	15	42	0	
Cidra	238	3	0	0	0	1	4	4	1	4	7	7	7	14	23	22	37	38	66	0	
Coamo	274	2	0	1	1	2	2	1	3	3	7	6	17	23	28	32	50	36	60	0	
Comerio	145	1	0	1	0	3	0	1	3	2	6	3	13	8	13	15	23	16	37	0	
Corozal	249	3	2	0	0	6	2	7	4	6	4	9	17	17	20	19	30	35	68	0	
Culebra	14	0	0	0	0	0	0	2	0	0	1	2	1	0	1	2	1	0	4	0	
Dorado	244	2	1	1	0	3	2	6	4	7	10	5	16	16	20	17	38	27	62	0	
Fajardo	340	2	0	1	0	1	6	6	2	7	5	10	12	19	34	37	45	51	77	0	
Florida	86	1	0	0	0	1	3	0	0	1	4	3	6	9	13	5	8	7	25	0	
Guánica	174	4	0	1	0	4	3	0	2	1	3	9	14	13	19	14	28	18	41	0	
Guayama	330	4	0	1	2	6	3	5	4	5	8	12	17	26	39	34	36	50	78	0	
Guayanilla	178	3	0	0	1	1	2	2	0	1	10	3	6	20	18	21	18	29	43	0	
Guaynabo	787	8	0	0	3	13	13	11	3	9	14	27	32	46	63	80	89	97	279	0	

Fuente: Departamento de Salud, Secretaría Auxiliar de Planificación y Desarrollo, División de Análisis Estadístico

Tabla 4.5: Defunciones por municipio de residencia y grupos de edad: Puerto Rico, 2010.

Municipio	Total	Grupos de edad																		No esp.	
		< 1	1 - 4	5 - 9	10 - 14	15 - 19	20 - 24	25 - 29	30 - 34	35 - 39	40 - 44	45 - 49	50 - 54	55 - 59	60 - 64	65 - 69	70 - 74	75 - 79	80 - 84		85 +
Gurabo	268	6	0	0	0	4	5	5	6	1	12	11	12	13	16	27	30	31	25	64	0
Hatillo	294	3	0	0	0	4	2	1	3	7	7	8	9	17	21	38	25	36	44	69	0
Hormigueros	167	4	0	1	0	0	1	0	2	0	3	3	8	9	16	15	16	22	24	43	0
Humacao	482	4	0	0	0	4	7	12	6	9	6	10	23	29	53	42	47	58	62	110	0
Isabela	357	2	0	0	0	1	2	5	1	4	4	9	13	21	32	46	34	41	46	96	0
Jayuya	105	1	0	0	0	0	1	1	0	0	1	2	7	7	8	10	11	16	9	31	0
Juana Díaz	349	6	0	0	0	4	7	4	9	6	7	17	13	19	29	34	43	44	42	65	0
Juncos	284	2	0	0	1	2	8	7	7	4	7	7	18	20	22	24	28	31	32	64	0
Lajas	266	1	0	0	0	0	2	0	1	4	1	2	17	19	17	28	29	32	29	84	0
Lares	259	2	0	0	0	1	1	1	2	2	9	6	8	11	13	27	25	36	37	78	0
Las Marías	62	0	0	0	0	0	0	1	0	0	2	1	0	2	5	3	10	8	9	21	0
Las Piedras	260	5	0	0	1	5	8	5	6	3	2	5	6	7	15	27	29	31	27	78	0
Loíza	161	0	1	0	1	5	5	2	5	7	8	10	14	8	9	14	15	14	12	31	0
Luquillo	146	2	0	0	0	2	0	2	5	3	2	5	9	6	2	17	15	25	15	36	0
Manatí	362	3	0	0	0	4	4	9	3	4	5	9	11	25	24	35	37	51	48	90	0
Maricao	43	2	0	0	0	0	0	2	0	1	0	1	3	3	1	2	3	9	3	13	0
Maunabo	100	2	0	0	0	0	1	1	0	1	4	4	4	2	9	7	13	12	7	33	0
Mayagüez	868	8	2	3	1	6	9	3	6	14	13	18	20	38	53	79	94	120	114	267	0
Moca	231	1	0	0	0	1	2	0	2	4	2	11	12	12	12	22	37	31	33	49	0
Morovis	181	6	0	3	0	1	2	2	1	3	1	5	4	9	10	20	18	18	25	53	0
Naguabo	195	3	0	0	0	3	3	6	2	4	4	5	6	8	16	18	22	22	23	50	0
Naranjito	200	6	0	0	0	0	1	2	5	2	3	7	9	15	9	24	14	20	28	55	0
Orocovis	140	1	0	0	0	1	0	1	1	2	3	2	10	7	11	14	15	18	15	39	0
Patillas	170	1	0	0	0	0	4	4	1	0	7	5	6	10	14	13	13	20	16	56	0
Peñuelas	159	1	0	0	1	1	1	2	2	5	4	6	7	8	15	6	21	16	17	46	0
Ponce	1,438	26	1	0	2	10	28	31	22	26	24	39	52	68	109	104	136	168	164	428	0
Quebradillas	207	0	0	0	2	1	1	1	2	2	4	6	4	6	26	22	18	28	28	56	0
Rincón	110	1	0	0	0	0	0	0	0	1	1	2	5	4	6	9	12	15	16	38	0
Río Grande	412	7	0	0	0	6	9	8	11	6	10	16	17	22	25	37	44	55	55	84	0
Sábana Grande	214	2	1	0	0	1	2	1	0	2	4	2	10	9	26	27	21	25	19	62	0
Salinas	231	3	0	0	1	0	6	2	4	2	5	4	10	15	15	18	17	33	29	67	0

Fuente: Departamento de Salud, Secretaría Auxiliar de Planificación y Desarrollo, División de Análisis Estadístico

Tabla 4.5: Defunciones por municipio de residencia y grupos de edad: Puerto Rico, 2010.

Municipio	Grupos de edad																			Total	No esp.
	< 1	1 - 4	5 - 9	10 - 14	15 - 19	20 - 24	25 - 29	30 - 34	35 - 39	40 - 44	45 - 49	50 - 54	55 - 59	60 - 64	65 - 69	70 - 74	75 - 79	80 - 84	85 +		
San Germán	7	0	0	1	0	0	1	4	3	5	10	7	18	19	34	25	50	46	115	0	
San Juan	42	5	3	2	22	58	59	48	57	69	90	117	195	230	224	288	416	516	1,227	2	
San Lorenzo	323	1	0	1	3	1	4	3	1	8	10	14	20	23	28	31	35	43	97	0	
San Sebastián	357	1	0	0	2	3	3	2	2	5	10	12	17	29	31	37	40	67	96	0	
Santa Isabel	153	3	1	0	1	0	2	5	4	3	1	6	5	9	9	18	21	13	43	3	
Toa Alta	341	3	0	0	0	7	10	9	7	3	11	7	27	25	36	24	36	50	67	0	
Toa Baja	643	4	1	0	0	6	10	15	13	16	15	29	31	56	70	71	74	70	146	0	
Trujillo Alto	470	5	1	1	5	1	5	10	5	11	10	10	19	49	44	50	61	66	116	0	
Utua	278	5	0	0	0	1	1	1	4	3	12	10	17	17	28	34	30	44	69	0	
Vega Alta	273	2	1	0	0	1	3	2	5	7	8	5	10	21	36	32	35	31	67	0	
Vega Baja	437	4	1	1	0	2	3	8	10	9	6	16	20	25	52	45	50	59	97	0	
Vieques	68	1	0	0	0	0	4	3	1	1	3	3	6	4	5	7	4	1	17	0	
Villalba	164	1	0	0	0	2	1	2	1	3	3	5	11	7	18	16	19	23	34	0	
Yabucoa	278	4	0	0	1	3	1	3	3	6	2	4	15	12	17	19	34	39	85	0	
Yauco	359	11	0	0	1	0	7	4	4	2	3	10	18	19	39	39	40	50	102	0	
Fuera de P.R.	141	7	1	1	0	1	4	2	5	5	13	6	14	12	17	18	8	9	13	0	
No esp.	107	1	0	0	0	0	1	0	0	3	4	2	8	9	9	9	9	8	14	24	
Total	29,357	352	25	22	173	390	390	409	407	543	803	1,102	1,540	2,083	2,578	2,954	3,574	3,835	8,116	32	

Fuente: Departamento de Salud, Secretaría Auxiliar de Planificación y Desarrollo, División de Análisis Estadístico

Tabla 4.6: Defunciones por municipio de residencia y grupos de edad: Puerto Rico, 2011.

Municipio	Grupos de edad																			Total	No esp.
	< 1	1 - 4	5 - 9	10 - 14	15 - 19	20 - 24	25 - 29	30 - 34	35 - 39	40 - 44	45 - 49	50 - 54	55 - 59	60 - 64	65 - 69	70 - 74	75 - 79	80 - 84	85 +		
Adjuntas	2	0	0	0	0	0	3	1	2	1	2	4	8	8	18	19	16	25	37	0	
Aguada	6	0	0	0	1	3	2	1	4	5	8	14	16	21	29	28	30	33	70	0	
Aguadilla	538	7	1	2	0	1	9	3	5	11	11	22	25	32	44	53	82	84	136	0	
Aguas Buenas	204	3	0	1	0	1	6	3	4	4	9	13	8	17	11	18	30	22	53	0	
Aibonito	207	1	0	0	0	3	1	4	2	3	4	4	7	12	14	17	25	30	69	0	
Añasco	229	3	0	0	0	1	3	4	1	1	9	17	5	20	28	31	23	24	58	0	
Arecibo	901	6	1	2	0	9	6	8	10	11	21	29	48	59	95	98	112	128	246	2	
Arroyo	154	3	0	0	0	1	1	1	1	2	4	5	9	9	13	20	21	17	43	0	
Barceloneta	175	4	0	0	0	3	2	1	2	2	7	6	11	13	12	14	20	27	51	0	
Barranquitas	203	4	0	2	0	2	1	3	1	6	8	5	12	19	14	22	24	19	58	0	
Bayamón	1,774	18	5	1	0	14	18	24	20	26	47	58	94	129	141	161	225	252	516	1	
Cabo Rojo	466	8	0	1	1	3	1	2	5	3	7	13	17	32	37	62	69	72	128	0	
Caguas	1,233	20	0	1	2	16	23	21	21	14	41	37	74	81	100	135	129	167	338	1	
Camuy	261	0	0	0	0	4	2	2	4	2	4	12	12	25	23	30	38	32	71	0	
Canóvanas	329	3	0	2	1	12	6	5	5	10	6	7	25	19	32	44	36	41	73	0	
Carolina	1,449	18	2	1	1	13	26	18	22	26	32	53	82	95	127	161	183	176	389	1	
Cataño	240	3	0	1	0	4	5	7	3	5	10	16	14	17	22	27	26	25	50	2	
Cayey	414	2	1	1	0	5	7	8	7	6	12	13	22	28	34	37	61	54	112	1	
Ceiba	108	1	1	0	0	1	3	0	2	4	4	3	7	9	9	17	9	13	25	0	
Ciales	140	2	0	0	1	0	2	2	0	2	4	6	1	4	18	15	12	27	42	0	
Cidra	288	2	3	1	0	0	4	5	5	6	8	12	22	16	30	41	40	30	58	0	
Coamo	261	5	1	0	1	1	1	3	3	7	5	8	11	22	27	21	40	36	68	0	
Comerio	163	2	0	0	0	4	1	5	3	4	2	14	7	10	12	25	22	21	31	0	
Corozal	277	1	0	0	2	1	0	7	4	7	4	14	14	18	19	24	27	42	89	0	
Culebra	17	1	0	0	0	0	0	0	0	1	0	1	0	3	1	2	2	2	4	0	
Dorado	242	3	0	0	0	1	4	7	5	5	6	9	21	26	26	24	20	23	60	0	
Fajardo	357	6	0	1	0	1	5	4	6	5	19	15	16	26	27	34	47	46	93	0	
Florida	88	0	0	0	0	0	1	2	2	1	1	1	5	4	8	6	18	11	28	0	
Guánica	165	2	1	0	1	3	1	2	4	0	1	4	9	19	12	22	23	15	44	0	
Guayama	341	4	0	0	0	2	3	7	6	6	12	13	22	20	36	33	40	45	84	0	
Guayanilla	183	4	0	0	0	1	1	2	1	8	4	5	13	18	22	21	19	17	46	0	
Guaynabo	770	8	0	1	0	5	10	7	12	11	19	31	38	40	40	65	98	120	254	1	

Fuente: Departamento de Salud, Secretaría Auxiliar de Planificación y Desarrollo, División de Análisis Estadístico, San Juan, Puerto Rico



Tabla 4.6: Defunciones por municipio de residencia y grupos de edad: Puerto Rico, 2011.

Municipio	Grupos de edad																			No esp.	
	Total	< 1	1 - 4	5 - 9	10 - 14	15 - 19	20 - 24	25 - 29	30 - 34	35 - 39	40 - 44	45 - 49	50 - 54	55 - 59	60 - 64	65 - 69	70 - 74	75 - 79	80 - 84		85 +
Gurabo	265	3	0	0	0	2	7	5	7	7	8	3	14	11	23	23	31	23	34	64	0
Hatillo	282	4	0	0	1	0	5	1	3	2	3	13	12	14	12	17	35	44	42	74	0
Hormigueros	161	1	0	0	0	0	1	2	0	2	1	2	3	6	10	10	19	37	24	43	0
Humacao	439	4	1	0	0	4	8	9	4	7	4	10	17	28	35	46	42	44	46	130	0
Isabela	367	3	0	0	0	0	3	5	5	4	7	11	14	31	25	35	40	42	52	90	0
Jayuya	97	1	0	1	0	1	0	0	2	1	3	4	1	4	8	9	11	7	18	26	0
Juana Díaz	331	4	0	0	0	3	5	6	3	4	5	13	8	21	21	23	30	42	44	99	0
Juncos	280	4	0	1	0	5	7	5	7	3	8	8	16	9	22	15	29	43	36	62	0
Lajas	209	1	1	0	0	0	2	1	1	3	3	2	9	18	19	18	20	20	25	66	0
Lares	204	0	0	2	0	1	1	2	2	2	2	4	7	10	11	23	20	26	38	53	0
Las Marías	72	0	0	0	1	0	0	0	1	1	2	0	2	3	4	7	8	11	10	22	0
Las Piedras	277	3	2	0	0	3	4	1	4	7	4	3	9	17	19	36	29	27	32	77	0
Loíza	209	5	0	1	1	7	12	11	5	7	11	10	8	11	17	14	10	16	23	40	0
Luquillo	150	1	0	0	0	1	1	2	4	5	3	3	6	12	18	15	13	18	13	35	0
Manatí	371	7	0	0	0	1	6	6	5	3	5	5	21	19	26	33	40	45	48	101	0
Maricao	38	1	0	0	0	0	0	1	0	1	2	2	1	4	5	3	5	2	1	10	0
Maunabo	96	1	0	0	0	1	1	3	1	3	5	3	6	4	8	11	7	7	7	28	0
Mayagüez	883	8	1	1	0	3	5	8	12	9	16	28	29	63	52	68	101	107	129	242	1
Moca	254	5	1	0	0	0	1	3	2	3	2	7	7	14	21	29	29	29	37	64	0
Morovis	224	2	1	0	0	3	1	5	4	7	6	9	8	15	12	23	23	30	28	46	1
Naguabo	225	2	0	0	0	2	2	3	1	5	1	4	4	12	19	20	17	35	44	52	0
Naranjito	220	3	1	0	0	0	0	1	1	4	4	7	12	13	10	24	25	35	25	55	0
Orocovis	170	0	0	0	0	0	2	2	2	4	0	8	6	14	12	14	13	18	22	53	0
Patillas	141	0	0	0	0	1	2	4	2	1	4	6	6	5	15	10	12	14	17	42	0
Peñuelas	182	2	0	1	2	1	2	7	2	4	2	5	8	11	12	23	17	16	23	43	1
Ponce	1,491	25	1	0	2	10	20	22	21	20	32	41	44	72	100	131	166	185	196	402	1
Quebradillas	205	0	0	0	0	3	2	0	2	2	4	2	8	13	16	18	28	33	17	57	0
Rincón	120	2	0	0	0	1	0	0	3	2	2	1	2	6	10	11	10	20	20	30	0
Río Grande	381	7	0	1	0	3	2	7	10	6	11	14	18	19	33	34	41	37	52	86	0
Sábana Grande	237	4	0	0	0	1	0	1	1	1	2	6	10	11	16	24	28	25	31	76	0
Salinas	226	5	1	0	0	2	3	8	2	5	7	3	7	8	12	25	35	30	19	54	0

Fuente: Departamento de Salud, Secretaría Auxiliar de Planificación y Desarrollo, División de Análisis Estadístico

Tabla 4.6: Defunciones por municipio de residencia y grupos de edad: Puerto Rico, 2011.

Municipio	Grupos de edad																			No esp.	
	Total	< 1	1 - 4	5 - 9	10 - 14	15 - 19	20 - 24	25 - 29	30 - 34	35 - 39	40 - 44	45 - 49	50 - 54	55 - 59	60 - 64	65 - 69	70 - 74	75 - 79	80 - 84		85 +
San Germán	322	4	0	1	0	1	1	1	3	3	4	9	9	14	26	30	36	54	38	88	0
San Juan	3,808	35	5	3	8	24	63	74	54	58	78	103	160	203	212	283	292	350	494	1,304	5
San Lorenzo	274	3	2	1	0	0	3	10	7	1	3	9	8	16	30	15	16	37	31	82	0
San Sebastián	368	5	0	0	1	1	2	2	6	7	7	6	11	14	21	28	43	54	64	96	0
Santa Isabel	169	2	0	0	1	4	3	3	3	4	7	6	6	11	5	15	18	19	23	39	0
Toa Alta	374	5	0	0	2	2	10	4	2	6	6	19	14	28	34	30	33	49	38	92	0
Toa Baja	670	6	1	0	0	7	11	17	14	12	12	19	31	40	51	59	75	85	83	147	0
Trujillo Alto	457	1	1	0	0	5	5	7	6	12	8	9	21	20	40	37	42	50	51	141	1
Utuado	272	1	0	0	0	0	0	1	3	6	2	6	11	17	18	21	25	39	51	71	0
Vega Alta	289	4	1	0	1	0	6	1	9	5	4	11	12	20	25	20	32	30	36	72	0
Vega Baja	476	5	0	0	1	5	6	7	6	7	8	17	23	22	39	42	56	58	68	105	1
Vieques	98	1	1	0	0	1	1	2	3	1	3	2	4	2	6	10	10	11	13	27	0
Villalba	154	2	0	0	1	0	2	0	2	2	1	1	4	10	12	9	24	24	18	42	0
Yabucoa	268	2	0	0	1	1	10	5	5	4	7	5	9	13	17	18	34	30	42	65	0
Yauco	363	6	0	0	0	4	3	5	3	7	2	11	15	18	29	29	34	47	46	103	1
Fuera de P.R.	162	11	0	0	1	1	3	8	10	2	5	12	12	15	16	16	12	9	15	14	0
No esp.	77	3	0	0	0	0	0	2	0	0	2	5	4	4	3	6	6	3	6	2	31
Total	30,002	356	37	31	36	202	389	457	423	439	539	819	1,144	1,645	2,077	2,541	3,049	3,584	3,946	8,236	52

Fuente: Departamento de Salud, Secretaría Auxiliar de Planificación y Desarrollo, División de Análisis Estadístico

Tabla 4.7: Defunciones por municipio de residencia y grupos de edad: Puerto Rico, 2012.

Municipio	Grupos de edad																	Total	No esp.	
	< 1	1 - 4	5 - 9	10 - 14	15 - 19	20 - 24	25 - 29	30 - 34	35 - 39	40 - 44	45 - 49	50 - 54	55 - 59	60 - 64	65 - 69	70 - 74	75 - 79			80 - 84
Adjuntas	124	1	0	1	0	1	2	1	1	1	3	3	3	11	15	11	19	11	40	0
Aguada	288	6	0	0	0	1	5	4	3	6	6	10	15	34	32	36	40	26	63	0
Aguadilla	526	3	0	0	1	3	2	3	4	3	15	24	29	41	63	60	59	81	132	0
Aguas Buenas	180	6	0	0	0	3	6	3	4	2	7	7	5	13	12	20	18	25	46	0
Aibonito	246	4	1	0	0	2	1	5	5	3	5	11	14	21	16	25	28	39	64	0
Añasco	254	6	0	0	0	2	3	2	1	3	8	7	12	19	29	29	37	37	52	0
Arecibo	953	5	2	1	1	3	3	11	8	13	13	21	35	52	82	123	137	148	282	0
Arroyo	154	4	0	0	1	1	2	3	2	1	4	2	9	13	19	14	19	19	40	0
Barceloneta	213	1	0	0	0	2	4	1	3	1	8	7	12	12	23	19	18	35	66	0
Barranquitas	208	3	1	0	0	3	5	2	4	5	6	13	11	16	15	18	25	29	52	0
Bayamón	1,834	19	2	1	0	8	18	22	26	35	54	64	83	100	119	164	245	304	547	0
Cabo Rojo	445	7	0	1	0	0	5	4	5	10	14	12	18	22	45	49	67	57	129	0
Caguas	1,174	15	1	0	3	9	16	14	12	26	34	44	58	79	88	114	147	157	328	0
Camuy	280	0	0	1	0	1	1	3	5	1	3	7	13	24	32	32	41	31	85	0
Canóvanas	364	7	1	0	1	8	9	9	9	3	11	17	14	31	34	40	43	39	81	0
Carolina	1,412	17	2	1	0	7	18	14	28	21	35	53	65	102	112	123	202	214	377	0
Cataño	215	4	0	0	1	3	1	6	2	5	7	13	16	13	20	29	24	16	55	0
Cayey	389	0	0	0	1	2	10	13	9	6	7	19	17	25	30	36	33	54	120	0
Ceiba	119	1	1	0	0	3	2	4	6	3	4	1	3	6	9	14	12	9	27	0
Ciales	135	2	0	0	0	0	3	0	3	3	5	6	11	2	5	11	23	17	41	0
Cidra	246	1	0	1	2	8	1	7	4	7	5	11	14	24	24	22	21	32	62	0
Coamo	299	3	1	1	0	3	6	5	6	5	5	15	20	15	31	33	41	42	61	0
Comerio	118	2	0	0	1	2	1	0	1	3	3	5	6	9	10	11	16	19	28	0
Corozal	261	4	0	0	1	3	2	4	3	3	9	3	10	19	27	34	33	35	70	0
Culebra	13	1	0	0	0	0	0	0	0	1	0	1	0	2	2	0	2	1	3	0
Dorado	253	3	0	0	0	2	4	4	4	7	8	7	17	15	34	23	23	30	68	0
Fajardo	371	3	0	0	0	4	9	7	4	2	14	8	17	26	35	33	53	42	111	0
Florida	85	1	0	0	1	1	2	2	0	1	1	5	7	11	4	8	4	13	24	0
Guánica	180	3	0	0	1	0	1	2	3	1	5	2	9	12	20	20	27	25	46	0
Guayama	299	1	0	1	0	4	8	5	4	6	11	14	16	20	25	33	53	20	75	0
Guayanilla	157	4	1	0	1	3	0	0	0	2	5	3	5	13	22	13	20	27	38	0
Guaynabo	834	7	0	1	0	4	12	14	13	16	14	37	42	32	54	82	84	119	288	1

Fuente: Departamento de Salud, Secretaría Auxiliar de Planificación y Desarrollo, División de Análisis Estadístico

Tabla 4.7: Defunciones por municipio de residencia y grupos de edad: Puerto Rico, 2012.

Municipio	Grupos de edad																			Total	No esp.
	< 1	1 - 4	5 - 9	10 - 14	15 - 19	20 - 24	25 - 29	30 - 34	35 - 39	40 - 44	45 - 49	50 - 54	55 - 59	60 - 64	65 - 69	70 - 74	75 - 79	80 - 84	85 +		
Gurabo	3	2	0	1	3	8	8	4	2	5	3	9	11	14	20	27	36	36	82	0	
Hatillo	2	0	0	0	0	1	4	3	4	11	10	10	15	19	32	28	48	32	87	0	
Hormigueros	5	0	0	0	0	0	0	2	1	2	3	7	9	6	16	19	23	31	44	0	
Humacao	6	0	0	0	2	6	6	5	11	3	6	16	23	34	46	63	55	66	114	0	
Isabela	4	0	0	2	0	3	1	3	3	4	4	11	21	27	36	43	48	56	104	0	
Jayuya	2	0	0	0	1	2	5	1	1	1	4	5	3	8	6	7	16	13	31	0	
Juana Díaz	2	0	0	0	6	8	2	5	4	5	8	7	16	26	37	40	42	39	97	0	
Juncos	6	0	0	0	2	7	5	3	7	4	8	17	18	20	22	24	22	37	60	0	
Lajas	8	0	0	0	0	2	0	2	4	7	6	4	14	14	22	27	30	29	63	0	
Lares	1	1	0	0	0	4	1	1	1	2	4	3	12	28	26	29	22	36	73	0	
Las Marías	0	0	0	0	0	0	0	0	0	1	0	3	2	2	8	7	9	16	16	0	
Las Piedras	4	0	0	0	1	4	2	6	1	3	4	8	13	24	25	28	26	38	62	0	
Loíza	4	0	0	2	5	7	3	2	5	5	5	15	9	6	21	12	17	32	35	0	
Luquillo	2	1	0	0	0	1	4	5	5	2	3	9	12	15	15	16	23	26	31	0	
Manatí	3	0	0	0	1	5	1	7	5	6	8	7	14	31	29	34	40	65	111	0	
Maricao	1	0	0	0	0	0	1	0	0	3	1	6	2	4	2	4	5	1	15	0	
Maunabo	5	0	1	0	0	1	0	0	2	2	2	2	3	7	11	10	12	14	38	0	
Mayagüez	5	0	0	0	6	7	7	6	8	12	12	40	42	62	92	90	113	138	259	0	
Moca	5	0	0	0	0	3	3	3	3	7	8	19	12	19	30	22	37	37	68	0	
Morovis	1	0	0	1	1	1	5	3	0	3	5	5	4	13	21	19	22	18	51	0	
Naguabo	2	0	0	0	1	0	2	3	1	3	3	4	7	15	17	29	20	21	53	0	
Naranjito	2	2	0	0	1	1	1	4	3	4	4	5	6	14	14	28	21	19	58	1	
Orocovis	2	0	0	0	2	1	2	1	1	6	7	5	10	10	11	7	17	23	43	0	
Patillas	3	0	0	0	0	2	2	4	0	4	5	4	7	12	16	12	22	15	48	0	
Peñuelas	3	1	0	1	2	3	1	1	2	5	2	13	5	10	18	17	23	14	38	0	
Ponce	19	1	2	1	5	17	7	14	20	22	35	55	82	96	137	153	173	216	430	1	
Quebradillas	3	0	1	0	3	7	1	2	3	2	5	4	11	18	18	20	26	26	56	0	
Rincón	2	0	0	1	0	0	0	0	1	3	4	5	8	13	17	20	18	18	48	0	
Río Grande	5	0	0	0	4	6	7	3	7	10	11	16	20	31	31	54	52	49	101	0	
Sábana Grande	6	0	0	0	2	1	2	1	3	3	5	6	6	16	17	21	31	32	61	0	
Salinas	6	0	0	1	1	1	3	1	2	1	8	4	16	16	29	27	21	20	70	0	

Fuente: Departamento de Salud, Secretaría Auxiliar de Planificación y Desarrollo, División de Análisis Estadístico

Fuente: Departamento de Salud, Secretaría Auxiliar de Planificación y Desarrollo, División de Análisis Estadístico

Tabla 4.7: Defunciones por municipio de residencia y grupos de edad: Puerto Rico, 2012.

Municipio	Grupos de edad																			No esp.	
	Total	< 1	1 - 4	5 - 9	10 - 14	15 - 19	20 - 24	25 - 29	30 -34	35 - 39	40 - 44	45 - 49	50 - 54	55 - 59	60 - 64	65 - 69	70 - 74	75 - 79	80 - 84		85 +
San Germán	345	3	0	1	0	1	2	0	2	3	1	6	11	12	15	36	43	47	59	103	0
San Juan	3,674	40	2	2	4	16	48	49	57	38	64	102	129	189	226	276	282	363	526	1,261	0
San Lorenzo	270	4	0	0	0	2	4	2	8	4	3	5	14	15	27	26	32	29	36	59	0
San Sebastián	388	3	0	0	1	0	4	1	4	1	9	8	14	16	36	46	39	50	54	102	0
Santa Isabel	144	2	0	0	1	1	2	1	2	4	3	4	8	8	11	10	19	12	18	38	0
Toa Alta	370	6	1	0	1	4	5	3	10	13	13	13	18	20	24	30	36	47	50	76	0
Toa Baja	666	9	0	1	0	5	14	7	11	7	12	14	22	30	48	59	77	83	89	178	0
Trujillo Alto	493	7	3	0	2	4	9	5	6	9	8	13	24	22	48	38	42	54	63	136	0
Utuado	270	1	0	0	0	0	0	3	4	4	5	6	11	12	17	24	30	42	41	70	0
Vega Alta	277	3	0	1	0	0	4	1	5	4	7	12	7	21	15	20	25	43	35	74	0
Vega Baja	441	6	0	0	0	4	2	5	6	4	9	21	15	21	28	31	49	58	58	124	0
Vieques	77	1	0	0	0	0	0	2	1	0	3	0	0	9	8	7	16	8	7	15	0
Villalba	145	2	0	0	0	1	4	2	2	2	2	3	6	8	11	14	19	25	15	29	0
Yabucoa	280	2	0	0	0	2	6	3	5	1	9	11	8	11	15	17	29	34	42	85	0
Yauco	347	6	0	0	0	2	3	1	1	2	4	9	11	18	22	36	30	55	61	86	0
Fuera de P.R.	135	8	0	0	0	1	3	4	5	4	4	7	6	19	13	23	11	8	3	16	0
No esp.	87	0	0	0	0	0	0	1	1	2	3	3	7	2	11	6	6	15	12	12	6
Total	29,873	369	27	18	32	174	386	340	414	383	523	753	1,089	1,475	2,042	2,634	3,001	3,657	4,135	8,412	9

Fuente: Departamento de Salud, Secretaría Auxiliar de Planificación y Desarrollo, División de Análisis Estadístico

Fuente: Departamento de Salud, Secretaría Auxiliar de Planificación y Desarrollo, División de Análisis Estadístico

Tabla 4.8: Defunciones por municipio de residencia y grupos de edad: Puerto Rico, 2013.

Municipio	Grupos de edad																		Total	No esp.
	< 1	1 - 4	5 - 9	10 - 14	15 - 19	20 - 24	25 - 29	30 - 34	35 - 39	40 - 44	45 - 49	50 - 54	55 - 59	60 - 64	65 - 69	70 - 74	75 - 79	80 - 84		
Adjuntas	2	0	0	0	0	0	0	1	0	2	5	5	5	8	13	9	19	24	32	0
Aguada	3	1	0	0	0	0	5	0	4	5	10	13	13	19	19	25	51	37	54	0
Aguadilla	2	0	0	0	1	8	4	5	6	8	11	25	28	34	60	49	71	84	127	0
Aguas Buenas	2	0	1	0	4	6	2	4	3	2	5	7	12	9	9	15	23	22	36	0
Aibonito	2	0	0	2	1	2	1	2	2	5	5	7	9	10	17	19	27	23	56	0
Añasco	2	0	0	0	2	1	1	1	1	4	3	10	10	20	19	33	27	30	48	0
Arecibo	4	0	0	0	3	7	6	6	11	11	13	32	46	70	71	106	112	142	227	0
Arroyo	2	0	0	0	0	2	2	3	3	1	5	5	7	12	16	23	30	19	54	0
Barceloneta	1	1	1	0	2	1	5	5	1	3	6	6	10	8	15	20	26	25	40	0
Barranquitas	2	0	0	0	1	2	5	2	1	2	10	7	12	8	16	18	27	24	56	0
Bayamón	12	1	3	0	6	26	23	19	23	29	31	59	100	108	120	159	206	296	587	0
Cabo Rojo	447	7	0	1	0	1	2	2	3	3	8	16	23	21	44	51	55	63	147	0
Caguas	1,202	8	2	0	8	24	19	11	17	20	31	47	64	97	99	103	133	180	339	0
Camuy	290	1	2	0	1	3	2	3	3	3	9	7	13	19	39	28	35	49	72	0
Canóvanas	329	3	0	0	5	10	4	3	6	4	15	12	15	20	45	33	44	36	74	0
Carolina	1,444	15	1	1	6	24	12	23	30	21	27	45	60	101	127	151	176	184	440	0
Cataño	198	1	0	1	2	4	4	3	7	6	6	9	17	14	20	14	29	15	46	0
Cayey	393	4	0	0	3	8	8	7	1	7	7	21	25	27	37	35	47	36	120	0
Ceiba	109	0	0	0	1	1	2	2	2	1	2	3	4	6	11	18	9	14	33	0
Ciales	122	1	0	0	0	1	2	3	3	2	4	3	8	6	8	11	15	15	40	0
Cidra	284	7	1	0	1	7	4	5	6	6	11	11	12	19	24	31	31	36	72	0
Coamo	275	3	1	0	1	2	6	5	2	3	6	11	21	25	22	24	38	33	71	0
Comerio	128	1	0	0	0	0	2	1	2	2	7	4	11	10	11	12	10	15	40	0
Corozal	249	2	0	1	1	4	3	5	5	6	7	11	17	16	15	32	28	26	69	0
Culebra	18	0	0	0	0	1	0	0	1	0	1	1	1	3	1	4	0	2	3	0
Dorado	213	1	0	1	1	5	3	5	5	6	7	11	7	8	26	22	15	27	63	0
Fajardo	352	3	0	2	0	4	1	2	8	7	14	13	18	23	34	37	51	47	87	0
Florida	71	0	0	0	0	1	2	1	2	0	0	3	1	3	4	6	14	11	23	0
Guánica	173	3	0	0	0	0	1	1	2	5	6	5	8	15	15	20	21	19	52	0
Guayama	330	2	0	0	0	5	6	4	4	7	9	11	21	27	32	29	44	35	94	0
Guayanilla	179	1	1	0	0	1	2	0	3	4	3	6	14	10	23	20	22	26	40	0
Guaynabo	792	5	2	0	1	13	8	8	10	14	19	22	32	43	60	59	83	123	287	0

Fuente: Departamento de Salud, Secretaría Auxiliar de Planificación y Desarrollo, División de Análisis Estadístico

Fuente: Departamento de Salud, Secretaría Auxiliar de Planificación y Desarrollo, División de Análisis Estadístico

Tabla 4.8: Defunciones por municipio de residencia y grupos de edad: Puerto Rico, 2013.

Municipio	Grupos de edad																			Total	No esp.
	< 1	1 - 4	5 - 9	10 - 14	15 - 19	20 - 24	25 - 29	30 - 34	35 - 39	40 - 44	45 - 49	50 - 54	55 - 59	60 - 64	65 - 69	70 - 74	75 - 79	80 - 84	85 +		
Gurabo	3	1	0	1	0	6	6	7	8	7	13	8	8	23	31	23	47	43	79	0	
Hatillo	2	0	0	0	1	0	3	2	3	1	8	12	13	19	34	38	31	44	75	0	
Hormigueros	3	1	0	0	1	2	0	1	2	2	5	6	9	12	16	13	21	25	59	0	
Humacao	3	1	0	0	1	6	8	4	6	9	13	21	30	26	36	58	49	62	94	0	
Isabela	3	0	0	0	1	3	5	4	8	10	10	8	19	28	28	51	61	49	108	0	
Jayuya	0	1	1	0	1	1	2	0	3	1	3	2	4	4	11	13	16	14	27	0	
Juana Díaz	2	0	1	1	5	6	1	7	7	4	12	14	19	27	34	44	41	46	100	0	
Juncos	3	1	0	1	6	4	6	3	3	5	8	13	16	22	33	38	31	34	71	0	
Lajas	2	0	0	0	0	2	3	0	3	3	3	9	19	18	20	24	34	46	57	0	
Lares	2	0	0	1	0	3	1	3	1	4	6	4	10	13	25	27	30	41	65	0	
Las Marías	3	0	0	0	0	0	0	1	0	0	2	0	5	3	7	6	11	11	21	0	
Las Piedras	8	0	0	1	1	10	3	5	3	4	7	9	9	17	40	31	30	34	59	0	
Loíza	1	0	0	0	2	6	5	6	10	1	9	10	17	8	9	20	18	16	48	0	
Luquillo	2	0	0	0	2	2	1	2	2	2	12	1	8	15	9	12	24	19	46	0	
Manatí	0	0	1	0	4	1	2	4	4	4	13	15	22	23	28	36	53	54	109	0	
Maricao	0	0	0	0	1	0	0	0	0	1	1	1	0	1	2	4	5	7	7	0	
Maunabo	0	0	0	0	2	2	0	0	2	3	3	5	5	13	11	17	10	14	23	0	
Mayagüez	3	1	0	0	4	7	4	13	10	12	15	39	40	69	72	93	120	128	242	0	
Moca	0	0	2	0	1	0	4	2	5	5	8	11	14	14	33	35	36	24	58	0	
Morovis	1	2	0	0	4	3	6	2	3	2	8	10	12	16	21	13	25	32	49	0	
Naguabo	3	0	0	0	4	2	2	3	6	5	1	13	19	10	21	21	16	23	57	0	
Naranjito	1	0	0	0	0	1	2	2	2	8	5	11	10	13	19	16	26	22	49	0	
Orocovis	0	0	0	0	0	1	2	0	3	5	2	7	9	16	9	12	15	25	40	0	
Patillas	2	0	0	0	0	2	2	0	4	3	4	7	5	7	14	9	19	22	36	0	
Peñuelas	4	0	0	0	1	2	2	1	2	1	8	5	7	16	16	19	15	15	42	0	
Ponce	19	0	2	1	5	22	18	22	21	20	26	48	70	100	118	127	156	196	382	0	
Quebradillas	3	0	0	0	3	2	0	1	5	4	4	6	9	16	23	24	24	20	68	0	
Rincón	0	0	0	0	2	0	0	1	0	2	2	3	3	6	8	16	13	20	34	0	
Río Grande	4	0	0	0	2	5	4	6	7	9	14	16	25	22	42	45	55	59	84	0	
Sábana Grande	0	1	0	0	1	2	2	2	1	5	8	4	12	13	22	26	16	24	48	0	
Salinas	5	1	0	1	1	3	3	2	4	5	6	10	19	17	23	27	22	27	59	0	

Fuente: Departamento de Salud, Secretaría Auxiliar de Planificación y Desarrollo, División de Análisis Estadístico

Fuente: Departamento de Salud, Secretaría Auxiliar de Planificación y Desarrollo, División de Análisis Estadístico

Tabla 4.8: Defunciones por municipio de residencia y grupos de edad: Puerto Rico, 2013.

Municipio	Grupos de edad																			No esp.	
	Total	< 1	1 - 4	5 - 9	10 - 14	15 - 19	20 - 24	25 - 29	30 - 34	35 - 39	40 - 44	45 - 49	50 - 54	55 - 59	60 - 64	65 - 69	70 - 74	75 - 79	80 - 84		85 +
San Germán	348	5	0	0	0	1	1	1	5	1	4	7	19	18	14	44	33	50	49	96	0
San Juan	3,562	37	5	4	4	14	49	42	39	38	56	97	142	186	223	256	319	381	470	1,200	0
San Lorenzo	277	4	1	0	0	1	6	2	1	3	7	11	6	14	14	20	40	33	36	78	0
San Sebastián	395	4	0	1	0	2	0	2	4	4	6	10	9	22	29	36	41	50	62	113	0
Santa Isabel	165	3	0	0	0	4	7	5	2	1	2	5	7	9	7	12	19	20	21	41	0
Toa Alta	366	3	2	0	1	1	8	12	8	5	6	19	17	23	24	28	31	53	46	79	0
Toa Baja	628	4	0	1	0	3	5	5	15	9	11	17	34	39	47	58	77	74	79	150	0
Trujillo Alto	497	4	0	0	1	0	7	5	4	16	5	11	17	35	31	50	46	67	72	126	0
Utuado	264	0	0	0	0	1	2	1	0	3	3	6	4	19	21	32	34	33	33	72	0
Vega Alta	248	2	0	0	0	1	2	5	3	2	7	7	8	14	15	26	32	27	30	67	0
Vega Baja	451	4	1	0	1	0	8	3	4	6	10	18	22	25	28	37	44	51	73	116	0
Vieques	84	3	0	0	0	3	7	0	1	3	3	3	2	3	2	12	6	10	9	17	0
Villalba	171	2	0	1	0	0	0	3	2	5	6	2	15	13	10	22	17	18	20	35	0
Yabucoa	267	5	0	0	0	2	1	5	1	5	4	11	12	18	16	17	29	28	29	84	0
Yauco	336	3	1	0	0	2	3	5	5	2	5	4	13	29	21	25	33	49	44	92	0
Fuera de P.R.	158	3	0	2	0	1	1	5	3	3	6	12	21	13	18	12	8	16	13	21	0
No esp.	140	0	0	0	0	0	0	3	1	8	6	4	9	9	9	11	9	19	22	25	5
Total	29,366	270	33	26	23	153	381	346	349	429	493	786	1,133	1,600	1,955	2,585	2,972	3,568	4,022	8,237	5

Fuente: Departamento de Salud, Secretaría Auxiliar de Planificación y Desarrollo, División de Análisis Estadístico

Fuente: Departamento de Salud, Secretaría Auxiliar de Planificación y Desarrollo, División de Análisis Estadístico



Tabla 4.9: Defunciones por municipio de residencia y grupos de edad: Puerto Rico, 2014.

Municipio	Grupos de edad																			Total	No esp.
	< 1	1 - 4	5 - 9	10 - 14	15 - 19	20 - 24	25 - 29	30 - 34	35 - 39	40 - 44	45 - 49	50 - 54	55 - 59	60 - 64	65 - 69	70 - 74	75 - 79	80 - 84	85 +		
Adjuntas	2	0	0	0	1	0	0	1	2	1	1	1	5	10	11	22	15	25	39	0	
Aguada	2	0	0	0	0	2	3	1	3	4	4	10	21	24	30	35	35	37	71	0	
Aguadilla	1	1	0	0	2	3	3	4	9	11	16	20	22	43	57	65	80	63	135	0	
Aguas Buenas	0	0	0	0	2	3	6	3	2	8	5	6	9	16	16	18	21	36	37	0	
Aibonito	3	0	0	0	3	6	1	3	3	2	8	9	12	12	11	16	31	30	54	0	
Añasco	0	0	0	0	0	1	0	0	2	2	5	8	16	16	16	27	37	36	55	0	
Arecibo	4	0	1	1	1	8	7	5	8	31	27	28	36	60	107	99	121	127	291	0	
Arroyo	2	0	1	0	1	2	1	1	1	3	5	3	10	11	15	20	20	15	35	0	
Barceloneta	2	0	0	0	0	0	2	3	3	3	8	3	11	8	12	8	22	34	47	0	
Barranquitas	0	1	1	0	4	1	3	4	7	1	6	9	14	13	24	19	19	17	67	0	
Bayamón	12	3	0	0	8	12	13	14	18	23	33	59	71	123	143	187	214	340	594	0	
Cabo Rojo	8	0	1	0	2	3	2	1	6	6	5	12	16	24	43	57	70	64	132	0	
Caguas	11	0	2	1	5	16	12	11	20	26	21	41	52	82	125	109	131	163	389	0	
Camuy	0	0	0	1	1	2	1	1	1	2	6	5	15	21	27	38	33	26	72	0	
Canóvanas	5	0	0	0	2	5	7	2	3	9	11	9	15	21	39	32	47	48	83	0	
Carolina	7	4	1	0	3	17	17	23	24	17	31	55	71	79	131	160	177	204	439	1	
Cataño	1	0	0	0	3	5	0	2	1	7	2	12	14	25	14	21	25	20	48	0	
Cayey	5	1	0	0	5	9	5	1	6	4	9	14	17	18	27	33	37	59	102	0	
Ceiba	1	0	0	0	1	0	2	2	4	1	0	3	3	9	10	14	19	14	33	0	
Ciales	4	0	0	0	1	2	1	2	3	3	3	3	5	5	6	18	19	21	37	0	
Cidra	1	0	0	0	1	1	4	6	1	7	7	12	14	16	30	33	35	33	86	0	
Coamo	0	0	0	1	1	2	5	1	3	5	6	12	14	24	28	38	44	39	105	0	
Comerio	0	0	0	1	0	0	1	4	1	2	3	3	8	16	19	16	14	10	36	0	
Corozal	1	2	1	0	0	4	1	3	3	5	10	6	12	24	18	22	36	29	73	0	
Culebra	0	0	0	0	0	0	1	2	0	2	0	0	0	0	2	4	1	1	1	0	
Dorado	1	0	0	1	1	0	4	3	3	5	4	8	14	13	29	28	41	35	75	0	
Fajardo	1	1	0	0	3	9	7	3	4	8	7	11	14	22	27	32	47	47	108	0	
Florida	0	0	0	0	0	0	1	0	0	0	1	3	4	5	4	8	9	13	20	0	
Guánica	0	0	0	0	1	1	0	2	3	2	3	5	8	17	21	26	22	23	32	0	
Guayama	2	0	0	0	1	3	5	2	2	3	6	13	26	25	30	37	40	46	87	0	
Guayanilla	2	0	0	0	0	0	0	2	3	1	6	11	14	11	25	19	22	36	40	0	
Guaynabo	7	0	0	0	6	6	9	7	8	11	16	19	43	28	61	67	83	137	335	1	

Fuente: Departamento de Salud, Secretaría Auxiliar de Planificación y Desarrollo, División de Análisis Estadístico

Tabla 4.9: Defunciones por municipio de residencia y grupos de edad: Puerto Rico, 2014.

Municipio	Total	Grupos de edad																		No esp.	
		< 1	1 - 4	5 - 9	10 - 14	15 - 19	20 - 24	25 - 29	30 - 34	35 - 39	40 - 44	45 - 49	50 - 54	55 - 59	60 - 64	65 - 69	70 - 74	75 - 79	80 - 84		85 +
Gurabo	281	2	0	0	0	2	4	2	2	4	5	6	16	18	18	24	35	32	40	71	0
Hatillo	325	1	0	0	0	2	3	1	0	3	4	8	10	17	20	32	44	30	49	101	0
Hormigueros	182	1	0	0	0	0	0	0	3	2	1	6	5	6	8	19	14	38	24	55	0
Humacao	434	1	0	1	0	4	7	6	3	4	10	5	17	18	27	45	43	54	62	127	0
Isabela	374	5	0	0	0	2	2	5	6	5	6	6	9	12	23	46	46	43	55	103	0
Jayuya	92	1	0	0	0	1	1	0	3	1	2	1	3	10	5	14	9	8	11	22	0
Juana Díaz	368	3	0	0	1	0	7	8	7	5	9	7	20	21	31	29	33	45	45	97	0
Juncos	312	5	0	0	1	2	4	7	5	7	5	8	10	13	30	35	29	39	32	80	0
Lajas	242	2	0	0	0	1	2	0	1	0	1	8	6	12	22	38	20	22	43	64	0
Lares	241	1	0	0	0	0	2	2	1	3	1	5	8	10	17	19	29	28	40	75	0
Las Marías	68	0	0	0	0	0	0	1	0	0	0	1	4	2	4	8	14	10	9	15	0
Las Piedras	275	2	1	0	0	2	4	3	4	7	4	5	4	14	23	30	38	31	45	58	0
Loíza	206	1	0	0	0	2	5	3	4	7	8	10	6	20	17	20	22	14	18	49	0
Luquillo	177	2	0	0	0	1	3	1	1	2	4	4	7	12	11	22	24	16	17	50	0
Manatí	401	4	0	0	1	1	9	4	2	4	4	4	16	23	32	39	39	60	50	109	0
Maricao	32	0	1	0	0	0	0	0	0	2	1	1	3	1	1	2	4	4	2	10	0
Maunabo	111	1	0	0	0	1	2	1	1	2	2	3	4	5	7	9	15	11	14	33	0
Mayagüez	838	4	0	0	0	2	6	3	6	11	8	16	29	47	59	72	94	90	135	256	0
Moca	257	4	0	1	0	1	4	1	2	7	5	7	13	6	20	30	27	29	31	69	0
Morovis	205	2	0	0	0	3	2	1	0	3	2	4	6	17	13	27	20	19	30	56	0
Naguabo	200	3	0	0	0	2	0	2	3	6	4	5	13	7	16	19	22	30	17	51	0
Naranjito	226	3	1	0	0	1	3	3	2	2	3	6	15	11	10	14	17	29	33	73	0
Orocovis	162	2	0	0	0	1	2	1	3	3	1	5	7	10	9	14	17	22	23	42	0
Patillas	161	2	1	0	0	0	2	0	2	5	3	5	4	11	8	19	16	21	21	41	0
Peñuelas	149	1	0	1	0	0	1	2	1	0	1	2	5	9	14	15	14	27	17	39	0
Ponce	1,483	16	1	1	1	6	17	18	12	16	21	42	47	71	92	125	144	204	209	440	0
Quebradillas	193	2	1	0	1	1	2	0	1	1	2	6	8	4	14	14	22	30	20	64	0
Rincón	125	2	0	0	1	0	0	0	0	2	0	3	4	5	9	13	18	18	19	31	0
Río Grande	375	3	0	1	0	1	5	4	5	4	8	14	8	21	26	48	53	48	43	83	0
Sábana Grande	255	4	0	0	0	1	2	0	2	1	6	4	7	12	13	18	30	48	41	66	0
Salinas	212	1	0	0	0	3	2	3	1	3	8	8	10	8	14	23	21	26	27	54	0

Fuente: Departamento de Salud, Secretaría Auxiliar de Planificación y Desarrollo, División de Análisis Estadístico

Tabla 4.9: Defunciones por municipio de residencia y grupos de edad: Puerto Rico, 2014.

Municipio	Grupos de edad																			No esp.	
	Total	< 1	1 - 4	5 - 9	10 - 14	15 - 19	20 - 24	25 - 29	30 - 34	35 - 39	40 - 44	45 - 49	50 - 54	55 - 59	60 - 64	65 - 69	70 - 74	75 - 79	80 - 84		85 +
San Germán	321	4	0	0	0	0	1	2	0	1	2	2	8	14	26	39	49	36	41	96	0
San Juan	3,832	31	3	0	4	16	56	41	41	41	53	97	140	160	250	277	316	398	482	1,426	0
San Lorenzo	313	2	0	0	1	2	2	8	7	4	4	5	10	19	28	27	28	43	43	80	0
San Sebastián	371	2	0	0	0	0	1	0	4	2	5	11	12	15	26	40	45	49	46	113	0
Santa Isabel	172	2	0	0	0	0	3	2	0	0	3	4	3	15	13	16	21	23	21	46	0
Toa Alta	368	2	1	0	0	1	9	3	9	3	9	16	8	17	25	34	38	56	42	95	0
Toa Baja	701	7	2	0	0	2	1	9	16	7	8	25	21	34	43	80	72	94	94	186	0
Trujillo Alto	465	3	1	0	0	2	2	8	9	10	10	12	22	26	29	37	52	55	65	122	0
Utuado	266	1	0	0	1	1	2	3	2	1	1	4	5	17	19	29	33	35	24	88	0
Vega Alta	247	2	1	0	1	2	4	0	1	3	4	5	11	16	21	28	26	25	35	62	0
Vega Baja	477	1	0	0	0	0	5	4	4	6	12	19	16	22	30	50	68	65	67	108	0
Vieques	99	1	0	0	0	0	3	2	1	1	1	5	3	5	5	10	14	14	13	21	0
Villalba	175	1	1	0	0	0	1	1	2	2	2	6	10	9	13	17	16	22	15	57	0
Yabucoa	259	9	1	1	0	2	5	4	6	0	2	6	15	12	16	30	25	26	29	70	0
Yauco	350	4	0	0	0	0	2	1	2	6	6	6	10	12	26	27	51	29	59	109	0
Fuera de P.R.	153	4	0	1	0	2	4	2	4	3	3	5	14	15	16	21	16	14	14	15	0
No esp.	135	3	0	0	0	0	0	4	3	5	5	5	2	8	14	18	3	11	13	31	10
Total	30,331	245	29	15	19	132	327	300	313	374	484	723	1,047	1,475	2,034	2,820	3,174	3,688	4,153	8,967	12

Fuente: Departamento de Salud, Secretaría Auxiliar de Planificación y Desarrollo, División de Análisis Estadístico

Figura 4.5: Tasa ajustada de mortalidad por municipios: Puerto Rico, 2009.



Figura 4.6: Tasa ajustada de mortalidad por municipios: Puerto Rico, 2010.



Fuente: Departamento de Salud, Secretaría Auxiliar de Planificación y Desarrollo, División de Análisis Estadístico.

Figura 4.7: Tasa ajustada de mortalidad por municipios: Puerto Rico, 2011.

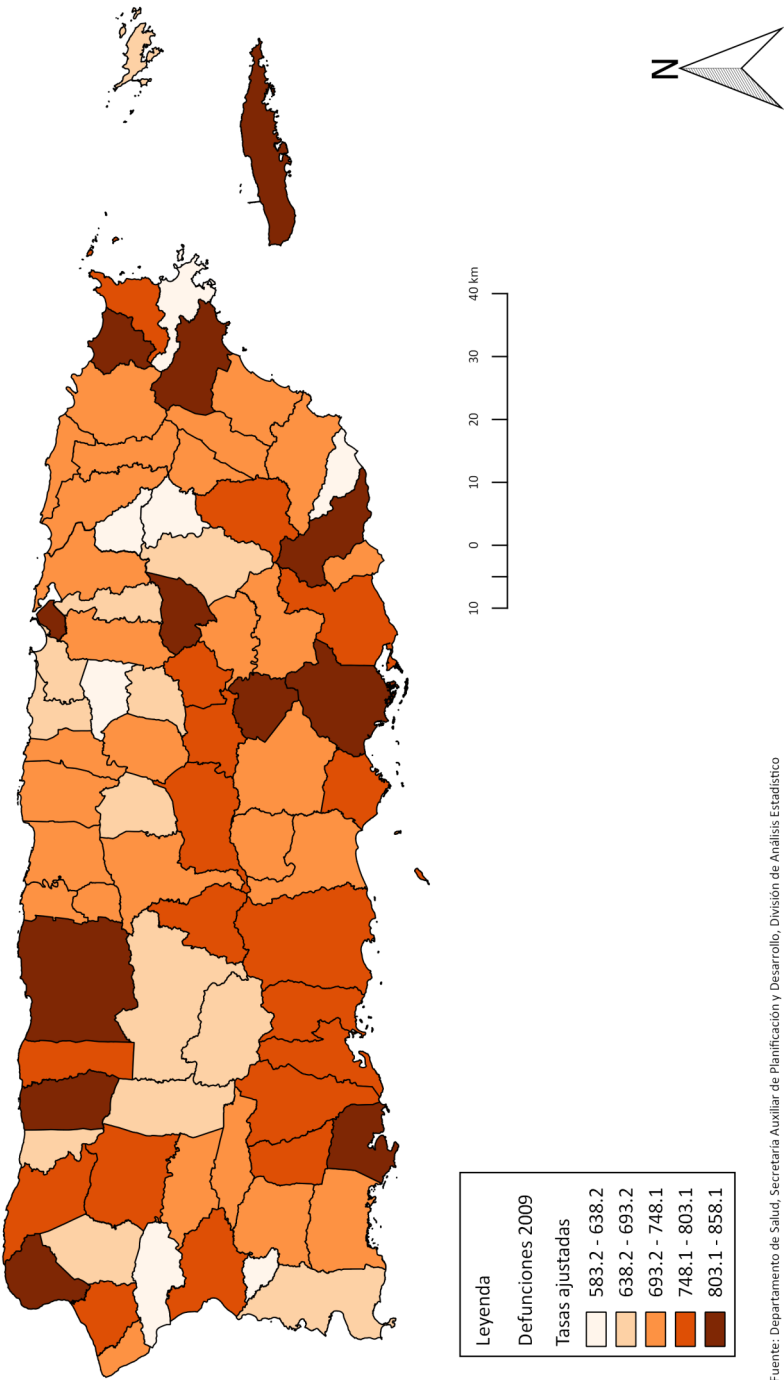
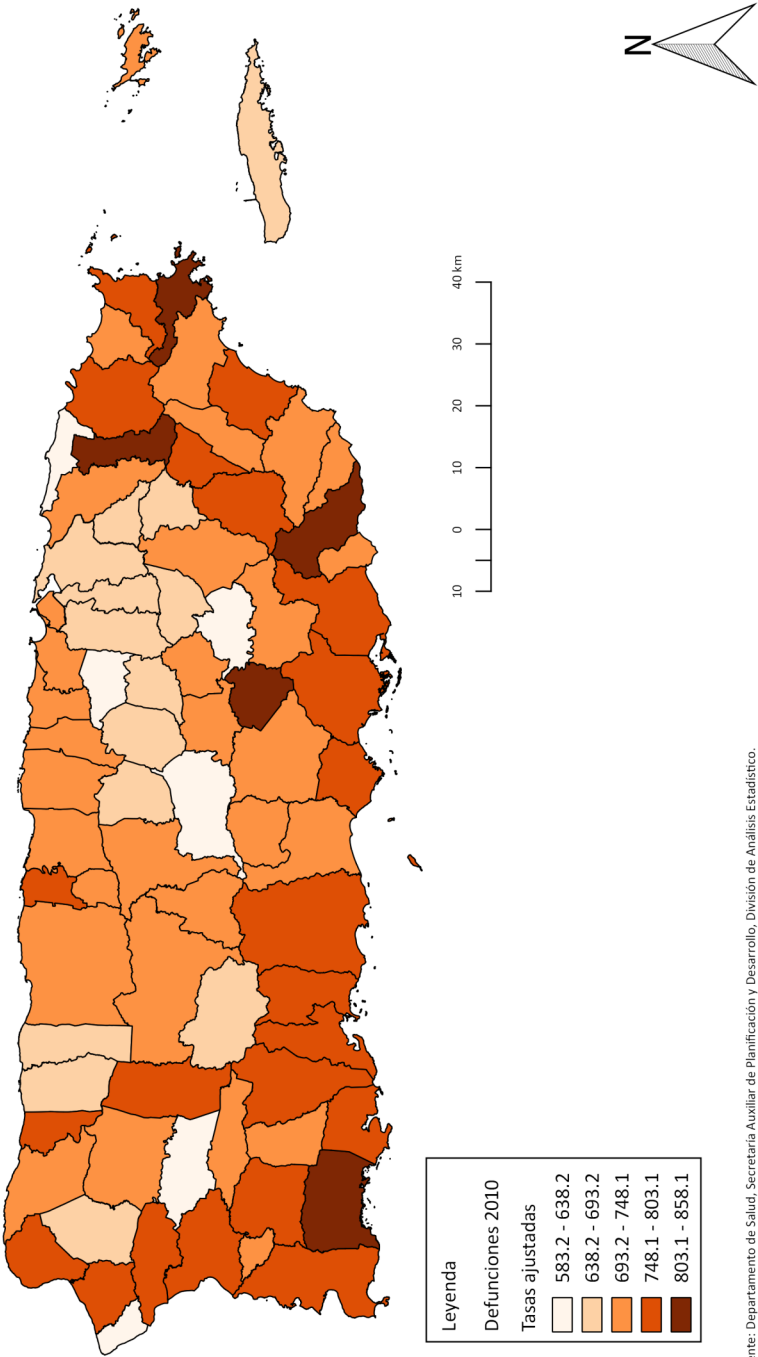
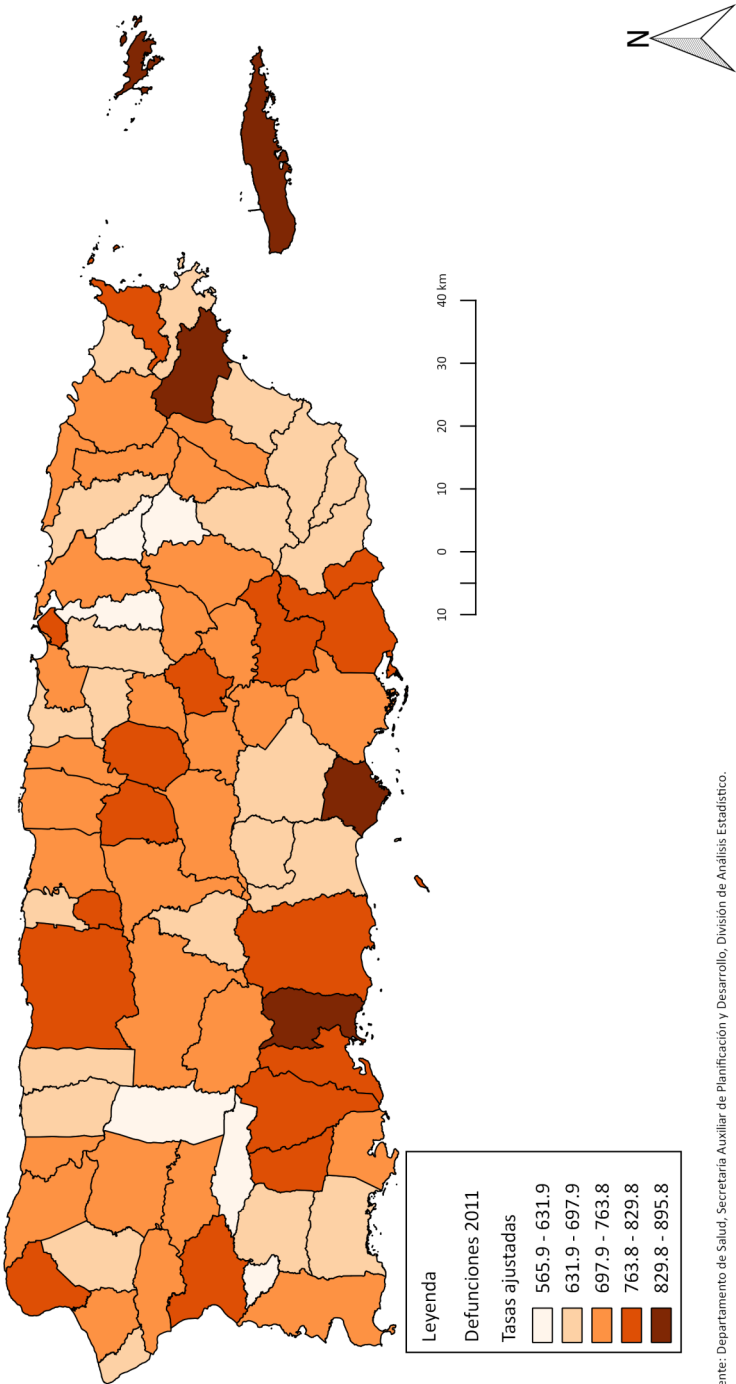

Fuente: Departamento de Salud, Secretaría Auxiliar de Planificación y Desarrollo, División de Análisis Estadístico.

Figura 4.8: Tasa ajustada de mortalidad por municipios: Puerto Rico, 2012.



Figura 4.9: Tasa ajustada de mortalidad por municipios: Puerto Rico, 2013.





Figura 4.10: Tasa ajustada de mortalidad por municipios: Puerto Rico, 2014.

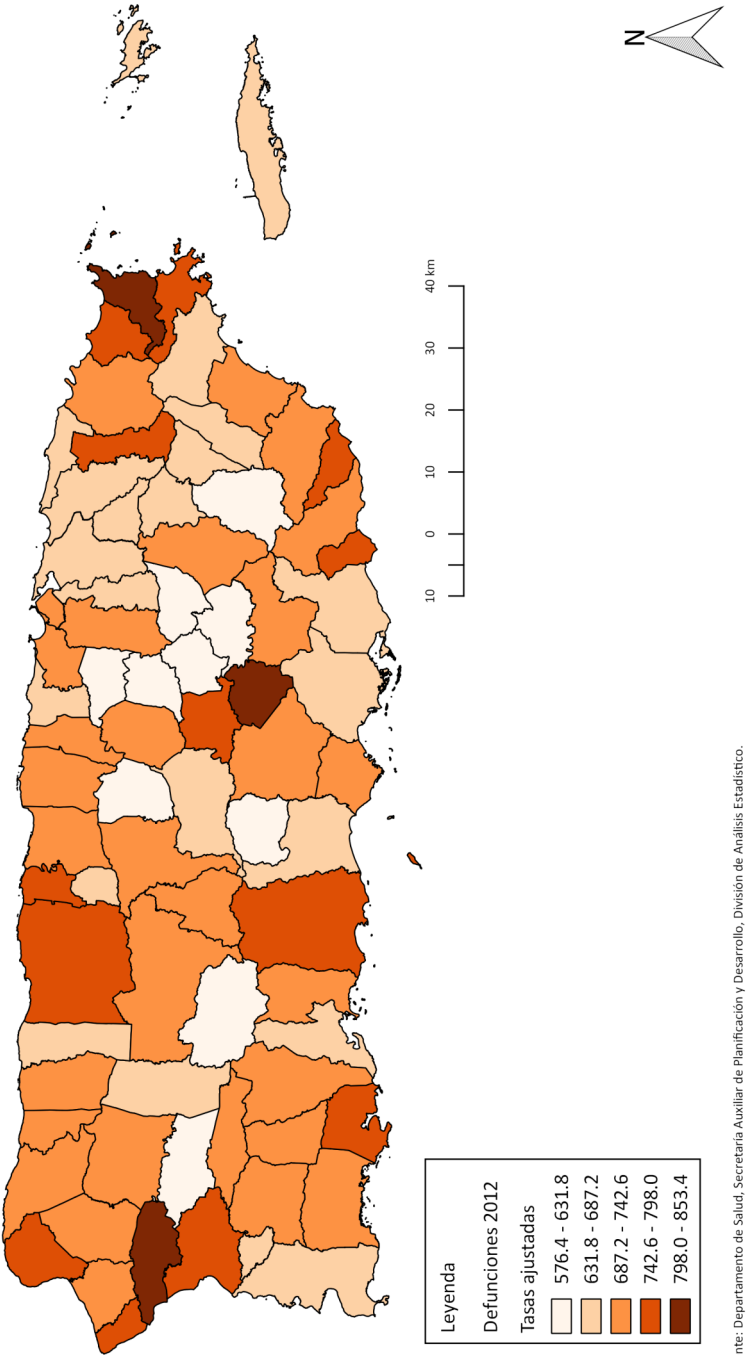

Fuente: Departamento de Salud, Secretaría Auxiliar de Planificación y Desarrollo, División de Análisis Estadístico.

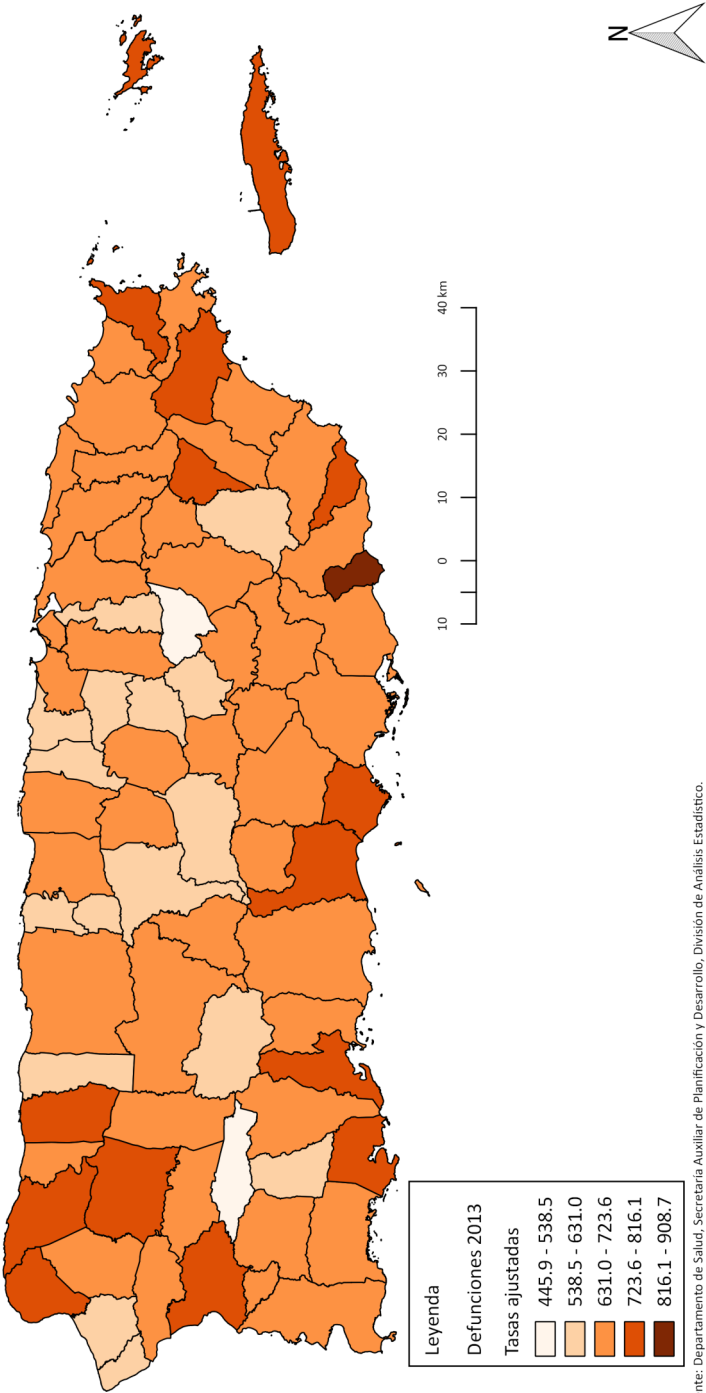
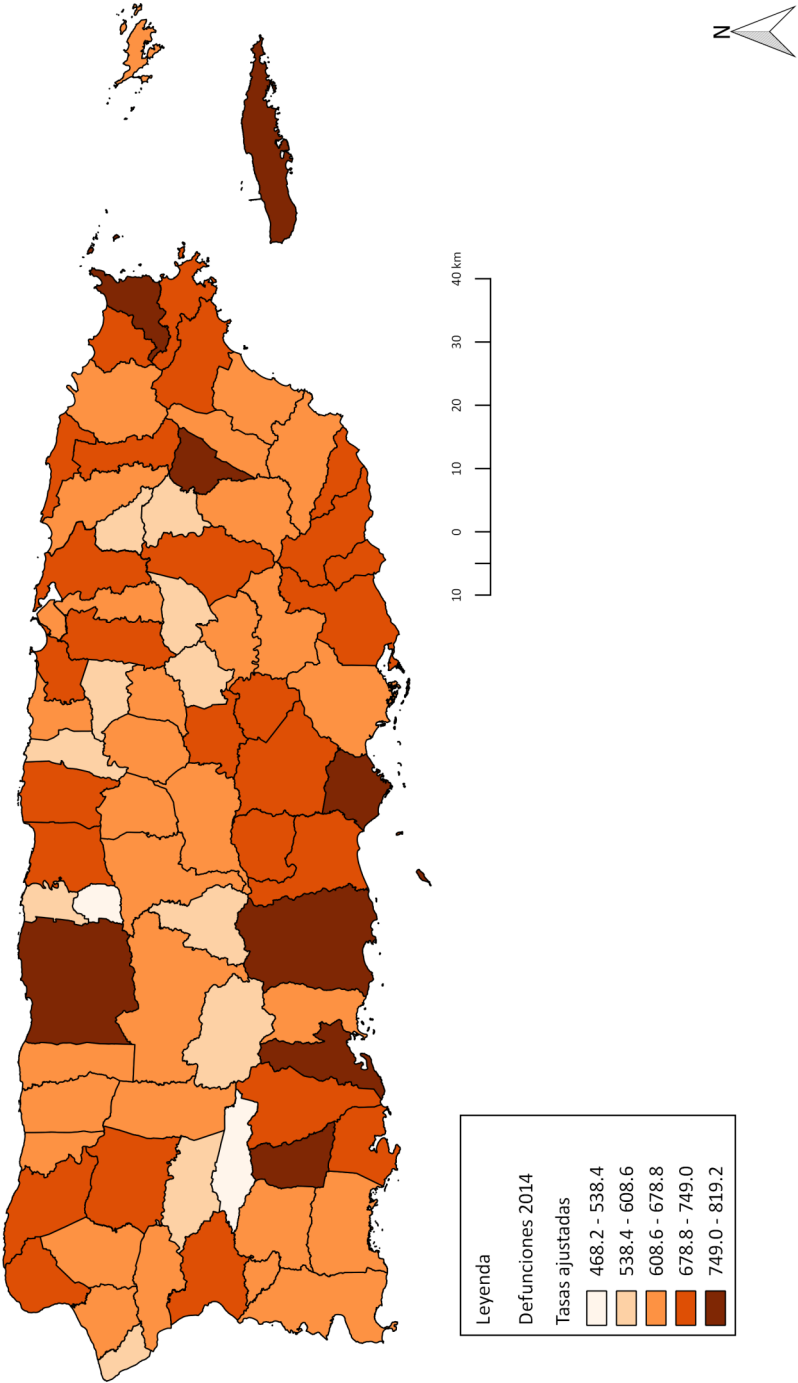
Tabla 4.10: Defunciones por sexo y municipio de residencia: Puerto Rico, 2009.

Municipio	Sexo								
	Total			Masculino			Femenino		
	Núm.	<sup>1</sup> Tasa cruda	<sup>1</sup> Tasa ajustada	Núm.	<sup>1</sup> Tasa cruda	<sup>1</sup> Tasa ajustada	Núm.	<sup>1</sup> Tasa cruda	<sup>1</sup> Tasa ajustada
Adjuntas	132	676.9	678.5	76	797.2	839.8	56	561.8	538.9
Aguada	297	706.0	799.7	157	759.9	900.6	140	653.9	710.4
Aguadilla	541	881.8	1,492.1	309	1,034.6	1,787.6	232	736.8	1,230.8
Aguas Buenas	223	776.4	813.9	149	1,057.9	1,199.1	74	505.5	494.1
Aibonito	220	845.9	809.2	122	966.2	995.9	98	732.4	645.6
Añasco	176	601.5	599.9	89	625.7	681.5	87	578.7	531.8
Arecibo	953	983.4	848.4	524	1,123.3	1,050.2	429	853.5	680.2
Arroyo	139	709.6	738.9	64	691.8	790.5	75	725.5	688.2
Barceloneta	188	761.3	736.0	105	883.2	901.1	83	648.2	596.8
Barranquitas	205	676.5	792.7	117	783.4	1,018.0	88	572.6	617.9
Bayamón	1,797	856.7	734.2	977	979.7	954.8	820	745.3	561.4
Cabo Rojo	414	816.0	657.2	215	884.2	774.5	199	753.2	559.9
Caguas	1,037	724.9	670.1	565	839.9	890.4	472	622.8	508.6
Camuy	285	808.4	803.2	155	906.6	975.9	130	716.0	656.0
Canóvanas	314	662.1	719.6	198	858.7	963.1	116	476.0	503.4
Carolina	1,407	791.4	704.9	790	958.7	959.3	617	646.8	522.2
Cataño	241	849.8	858.1	134	997.2	1,101.1	107	717.1	663.7
Cayey	369	766.1	727.5	203	870.5	898.5	166	668.1	576.7
Ceiba	97	693.5	636.9	53	796.6	763.3	44	599.9	538.4
Ciales	142	751.3	733.8	91	974.6	979.9	51	533.3	488.9
Cidra	275	631.8	716.6	157	737.1	887.1	118	531.0	572.4
Coamo	277	685.7	731.8	164	833.1	1,010.4	113	545.7	525.2
Comerio	142	683.5	748.7	85	821.3	969.6	57	546.7	563.9
Corozal	262	704.0	739.3	144	792.3	880.0	118	619.7	607.8
Culebra	13	712.3	676.8	7	754.3	855.7	6	668.9	562.6
Dorado	226	595.7	661.0	117	642.6	750.0	109	552.5	583.0
Fajardo	346	926.5	791.5	196	1,113.6	1,056.7	150	759.7	581.7
Florida	80	630.8	704.3	45	737.9	881.2	35	531.6	563.8
Guánica	184	936.2	844.0	107	1,125.5	1,071.2	77	758.9	651.2
Guayama	319	703.2	763.2	169	745.4	893.9	150	661.0	644.6
Guayanilla	164	754.3	750.7	91	861.0	918.7	73	653.4	624.0
Guaynabo	769	782.3	651.2	407	870.8	840.4	362	702.0	510.7
Gurabo	240	535.3	613.7	138	642.1	762.1	102	437.0	485.8
Hatillo	326	779.6	784.5	197	973.8	1,063.7	129	597.6	566.7
Hormigueros	142	824.3	583.2	69	860.0	705.6	73	793.1	492.7
Humacao	451	769.0	747.2	255	915.3	960.6	196	636.6	572.4
Isabela	377	825.8	777.2	209	941.1	976.9	168	716.6	622.1
Jayuya	108	645.6	752.1	65	776.8	917.3	43	514.3	598.1
Juana Díaz	336	660.6	724.0	191	777.9	905.2	145	551.1	571.2
Juncos	264	658.4	727.3	149	775.7	883.0	115	550.5	584.2

Tabla 4.10: Defunciones por sexo y municipio de residencia: Puerto Rico, 2009.

Municipio	Sexo								
	Total			Masculino			Femenino		
	Núm.	<sup>1</sup> Tasa cruda	<sup>1</sup> Tasa ajustada	Núm.	<sup>1</sup> Tasa cruda	<sup>1</sup> Tasa ajustada	Núm.	<sup>1</sup> Tasa cruda	<sup>1</sup> Tasa ajustada
Lajas	217	839.4	694.4	110	869.7	781.1	107	810.4	613.9
Lares	230	739.5	689.7	135	882.5	886.3	95	601.1	518.0
Las Marías	72	720.4	717.3	44	892.9	909.1	28	552.7	532.2
Las Piedras	253	658.0	724.3	144	772.5	873.9	109	550.3	597.2
Loíza	187	616.6	727.8	113	791.3	980.6	74	461.1	530.5
Luquillo	176	876.1	856.4	102	1,065.5	1,114.4	74	703.6	669.4
Manatí	354	798.7	746.0	199	941.1	949.3	155	668.9	580.1
Maricao	44	698.6	721.7	29	932.2	988.6	15	470.7	487.4
Maunabo	83	675.5	624.6	45	741.8	744.2	38	610.7	531.8
Mayagüez	857	952.8	773.3	453	1,049.5	992.9	404	863.6	598.4
Moca	246	612.3	692.1	141	715.2	816.7	105	513.1	582.5
Morovis	174	535.3	649.1	104	642.1	799.9	70	429.3	506.3
Naguabo	221	832.1	855.8	141	1,104.0	1,195.5	80	580.3	570.2
Naranjito	191	627.9	653.3	107	710.5	803.2	84	546.8	523.1
Orocovis	174	739.9	802.5	93	784.1	907.1	81	694.9	696.7
Patillas	173	892.3	835.4	102	1,065.3	1,060.7	71	723.5	636.9
Peñuelas	167	681.0	801.7	98	816.7	1,014.9	69	551.0	611.2
Ponce	1,470	874.0	791.8	825	1,020.1	1,028.1	645	738.7	595.7
Quebradillas	176	678.6	665.6	104	821.5	872.6	72	542.4	496.6
Rincón	130	855.2	704.1	70	948.4	863.5	60	767.2	568.6
Río Grande	369	679.8	704.5	202	762.7	843.7	167	600.8	583.4
Sabana Grande	234	922.1	791.7	122	1,006.9	920.4	112	844.6	684.8
Salinas	246	789.4	825.3	129	852.6	950.1	117	729.9	717.3
San Germán	330	923.9	717.3	182	1,051.6	923.0	148	803.8	549.7
San Juan	3,683	922.7	707.0	1,933	1,053.8	958.4	1,750	811.2	522.3
San Lorenzo	309	750.9	760.5	176	871.5	929.7	133	634.7	611.0
San Sebastián	382	895.6	778.4	209	1,003.9	924.6	173	792.4	655.6
Santa Isabel	150	646.3	759.7	86	766.7	987.4	64	533.7	580.5
Toa Alta	336	457.0	631.4	201	564.0	823.2	135	356.4	472.4
Toa Baja	591	655.8	686.1	322	752.7	842.2	269	568.2	556.7
Trujillo Alto	430	572.6	606.9	239	669.1	770.7	191	485.1	471.2
Utua	237	710.0	650.1	139	848.4	847.8	98	576.5	487.7
Vega Alta	277	694.5	743.5	164	859.6	983.5	113	543.1	543.3
Vega Baja	432	720.3	719.2	253	875.3	936.7	179	576.0	530.7
Vieques	90	967.2	840.9	60	1,298.4	1,274.6	30	640.5	465.8
Villalba	150	570.9	696.9	80	616.7	781.3	70	526.2	628.0
Yabucoa	279	731.8	729.8	161	864.9	932.0	118	604.8	550.1
Yauco	347	816.9	755.1	196	952.1	963.2	151	689.8	590.2

<sup>1</sup>Tasas por cada 100,000 habitantes

Fuente: Departamento de Salud, Secretaría Auxiliar de Planificación y Desarrollo, División de Análisis Estadístico

Tabla 4.11: Defunciones por sexo y municipio de residencia: Puerto Rico, 2010.

Municipio	Sexo								
	Total			Masculino			Femenino		
	Núm.	<sup>1</sup> Tasa cruda	<sup>1</sup> Tasa ajustada	Núm.	<sup>1</sup> Tasa cruda	<sup>1</sup> Tasa ajustada	Núm.	<sup>1</sup> Tasa cruda	<sup>1</sup> Tasa ajustada
Adjuntas	136	698.4	679.1	79	830.4	876.7	57	572.3	517.4
Aguada	282	672.8	758.0	159	772.5	902.5	123	576.5	631.5
Aguadilla	518	852.1	769.1	272	919.7	916.1	246	788.2	647.7
Aguas Buenas	180	628.2	651.7	101	719.3	784.4	79	540.6	533.3
Aibonito	234	904.2	838.7	130	1,036.3	1,032.2	104	780.0	672.1
Añasco	228	778.9	750.8	111	779.8	782.4	117	778.1	716.4
Arecibo	823	854.9	718.5	415	896.2	827.7	408	816.7	626.0
Arroyo	137	700.0	714.5	73	790.8	828.6	64	618.9	619.9
Barceloneta	207	833.8	787.2	124	1,038.6	1,031.2	83	644.0	575.8
Barranquitas	194	639.8	740.7	110	737.0	961.6	84	545.5	573.5
Bayamón	1,720	828.3	681.4	900	912.7	857.3	820	752.1	542.4
Cabo Rojo	483	947.7	753.5	283	1,160.1	1,005.0	200	752.8	558.0
Caguas	1,135	794.5	709.5	613	913.2	939.6	522	689.3	543.5
Camuy	248	706.1	674.8	142	835.4	872.6	106	584.8	514.9
Canóvanas	354	742.2	810.1	213	919.6	1,067.5	141	574.7	594.0
Carolina	1,434	812.8	705.7	749	917.0	898.1	685	723.1	560.1
Cataño	213	758.6	733.5	118	886.4	942.0	95	643.5	562.3
Cayey	380	789.8	729.3	223	958.3	959.1	157	631.9	536.1
Ceiba	127	933.1	831.9	66	1,024.4	944.7	61	851.0	733.6
Ciales	137	730.5	707.6	82	887.2	943.5	55	578.3	490.8
Cidra	238	547.4	628.5	129	606.8	746.8	109	490.6	525.0
Coamo	274	675.4	702.1	154	779.2	873.4	120	576.8	563.8
Comerio	145	697.2	740.4	79	763.1	851.9	66	632.0	631.8
Corozal	249	670.5	691.1	142	783.9	857.9	107	562.6	534.7
Culebra	14	769.2	743.2	10	1,085.8	1,204.7	4	444.9	361.2
Dorado	244	638.1	703.0	130	708.6	842.9	114	573.2	585.9
Fajardo	340	921.9	779.7	185	1,065.7	1,004.8	155	794.0	602.2
Florida	86	677.8	715.4	53	870.4	935.0	33	500.1	527.5
Guánica	174	898.0	788.1	100	1,068.4	982.1	74	738.8	620.2
Guayama	330	728.8	760.7	166	734.4	861.5	164	723.3	670.0
Guayanilla	178	826.9	798.8	90	861.9	894.7	88	794.0	727.4
Guaynabo	787	804.8	641.7	408	878.0	814.4	379	738.5	502.2
Gurabo	268	588.3	654.6	164	752.1	891.4	104	437.9	462.4
Hatillo	294	700.5	689.8	168	827.5	900.2	126	581.6	524.7
Hormigueros	167	968.3	693.3	94	1,170.5	929.5	73	792.1	508.7
Humacao	482	825.8	762.9	273	985.2	997.0	209	681.6	571.2
Isabela	357	781.9	701.3	198	890.8	856.3	159	678.6	565.4
Jayuya	105	631.1	699.1	61	734.0	851.3	44	528.4	566.4
Juana Díaz	349	687.8	729.7	207	846.6	931.2	142	540.1	554.4
Juncos	284	703.9	769.9	161	833.8	966.7	123	584.7	595.4

Tabla 4.11: Defunciones por sexo y municipio de residencia: Puerto Rico, 2010.

Municipio	Sexo								
	Total			Masculino			Femenino		
	Núm.	<sup>1</sup> Tasa cruda	<sup>1</sup> Tasa ajustada	Núm.	<sup>1</sup> Tasa cruda	<sup>1</sup> Tasa ajustada	Núm.	<sup>1</sup> Tasa cruda	<sup>1</sup> Tasa ajustada
Lajas	266	1,034.7	821.4	145	1,152.7	1,006.2	121	921.7	664.1
Lares	259	845.6	761.4	133	882.3	877.9	126	810.0	667.6
Las Marías	62	628.2	623.2	28	574.4	588.0	34	680.7	653.5
Las Piedras	260	671.5	734.6	158	843.1	957.8	102	510.6	542.8
Loíza	161	536.4	602.7	100	708.7	839.3	61	383.5	412.1
Luquillo	146	728.0	705.1	89	934.1	956.1	57	541.4	492.6
Manatí	362	822.0	735.8	200	952.2	909.0	162	703.3	599.3
Maricao	43	684.9	694.6	26	835.7	881.1	17	536.8	532.8
Maunabo	100	818.7	714.2	52	862.4	839.6	48	776.1	605.8
Mayagüez	868	977.6	763.3	447	1,048.6	971.1	421	912.1	608.4
Moca	231	576.0	641.1	123	625.1	696.3	108	528.7	586.8
Morovis	181	554.4	657.7	86	529.2	640.2	95	579.3	664.4
Naguabo	195	728.4	738.5	119	927.5	1,016.4	76	545.1	518.1
Naranjito	200	658.2	663.9	110	731.9	793.0	90	586.2	540.0
Orocovis	140	597.6	618.5	80	677.9	737.9	60	516.2	503.0
Patillas	170	882.8	804.0	92	966.5	940.6	78	800.9	671.4
Peñuelas	159	656.5	777.4	86	726.0	871.1	73	590.0	680.1
Ponce	1,438	867.8	767.5	761	955.4	961.7	677	786.7	607.3
Quebradillas	207	799.3	755.3	119	941.6	971.3	88	663.6	580.1
Rincón	110	723.7	591.9	48	651.1	589.1	62	792.1	570.4
Río Grande	412	758.8	785.9	236	891.7	1,001.2	176	632.3	606.0
Sabana Grande	214	847.5	696.2	109	904.5	780.3	105	795.5	634.1
Salinas	231	744.1	758.3	144	954.7	1,057.7	87	545.0	515.3
San Germán	345	968.3	751.0	178	1,030.1	901.0	167	910.1	626.2
San Juan	3,670	930.9	691.5	1,842	1,017.0	900.6	1,828	857.7	533.3
San Lorenzo	323	787.4	766.1	183	909.2	919.9	140	670.1	621.6
San Sebastián	357	843.2	705.7	196	949.5	841.3	161	742.1	582.2
Santa Isabel	153	657.0	778.9	89	791.0	980.1	64	531.6	599.2
Toa Alta	341	459.1	609.4	205	569.8	793.7	136	355.1	458.8
Toa Baja	643	718.7	716.4	371	874.8	922.0	272	578.1	547.4
Trujillo Alto	470	628.7	642.7	249	700.9	784.3	221	563.3	529.8
Utua	278	841.0	741.8	158	975.4	949.9	120	711.8	574.4
Vega Alta	273	683.3	707.2	139	726.3	811.8	134	643.8	618.1
Vega Baja	437	733.8	707.3	247	860.9	902.4	190	615.6	542.3
Vieques	68	730.7	640.8	43	931.3	922.0	25	533.2	393.0
Villalba	164	630.6	719.2	95	742.4	897.4	69	522.3	571.4
Yabucoa	278	733.9	712.1	162	876.8	924.2	116	597.8	538.2
Yauco	359	856.3	771.0	191	927.8	931.9	168	767.4	639.3

<sup>1</sup>Tasas por cada 100,000 habitantes

Fuente: Departamento de Salud, Secretaría Auxiliar de Planificación y Desarrollo, División de Análisis Estadístico

Tabla 4.12: Defunciones por sexo y municipio de residencia: Puerto Rico, 2011.

Municipio	Sexo								
	Total			Masculino			Femenino		
	Núm.	<sup>1</sup> Tasa cruda	<sup>1</sup> Tasa ajustada	Núm.	<sup>1</sup> Tasa cruda	<sup>1</sup> Tasa ajustada	Núm.	<sup>1</sup> Tasa cruda	<sup>1</sup> Tasa ajustada
Adjuntas	146	754.7	718	74	782.9	776	72	727.8	651
Aguada	271	650.6	702	165	807.0	926	106	499.8	514
Aguadilla	538	895.4	805	289	986.1	973	249	808.9	661
Aguas Buenas	204	718.6	716	122	877.6	903	82	565.9	552
Aibonito	207	808.7	734	116	935.3	947	91	689.7	567
Añasco	229	785.5	735	110	776.0	764	119	794.5	706
Arecibo	899	944.9	766	510	1,116.4	1,002	389	786.5	576
Arroyo	154	790.7	792	87	949.4	1,057	67	649.7	606
Barceloneta	175	703.7	662	96	803.8	809	79	611.2	536
Barranquitas	203	671.0	751	111	745.4	907	92	598.9	617
Bayamón	1,773	864.5	690	942	965.9	877	831	772.6	544
Cabo Rojo	466	915.4	708	249	1,023.5	866	217	816.5	574
Caguas	1,232	868.9	761	674	1,012.6	1,008	558	741.7	564
Camuy	261	748.9	697	140	831.4	838	121	671.9	580
Canóvanas	329	688.7	734	189	815.5	902	140	569.2	583
Carolina	1,448	831.1	696	771	957.5	901	677	722.5	537
Cataño	238	859.4	805	147	1,120.3	1,156	91	624.5	527
Cayey	413	864.7	779	223	967.0	941	190	769.1	634
Ceiba	108	806.6	692	56	886.6	811	52	735.1	608
Ciales	140	756.6	703	81	891.0	900	59	626.7	544
Cidra	288	666.0	707	158	747.8	843	130	587.8	587
Coamo	261	642.2	653	131	662.0	759	130	623.4	574
Comerío	163	788.1	812	102	990.9	1,087	61	587.2	567
Corozal	277	751.2	766	152	846.0	970	125	661.1	604
Culebra	17	937.2	856	7	764.2	665	10	1,113.6	999
Dorado	242	630.7	646	135	733.6	770	107	535.9	535
Fajardo	357	983.3	821	194	1,135.4	1,061	163	848.0	636
Florida	88	697.4	765	42	694.1	773	46	700.5	753
Guánica	165	868.1	720	91	993.2	895	74	751.7	567
Guayama	341	765.7	774	206	936.3	1,052	135	599.2	549
Guayanilla	183	862.2	797	93	906.2	909	90	820.9	714
Guaynabo	769	794.3	622	403	877.2	803	366	719.5	477
Gurabo	265	574.2	626	155	702.9	811	110	456.5	473
Hatillo	282	671.7	661	162	798.5	871	120	553.1	494
Hormigueros	161	936.7	621	66	825.0	624	95	1,034.0	608
Humacao	439	758.3	683	231	841.3	823	208	683.5	569
Isabela	367	807.9	717	206	931.0	885	161	691.1	567
Jayuya	97	589.7	645	63	767.9	943	34	412.4	409
Juana Díaz	331	656.3	691	176	724.9	809	155	592.7	589
Juncos	280	693.4	762	170	881.0	1,054	110	521.8	533

Tabla 4.12: Defunciones por sexo y municipio de residencia: Puerto Rico, 2011.

Municipio	Sexo								
	Total			Masculino			Femenino		
	Núm.	<sup>1</sup> Tasa cruda	<sup>1</sup> Tasa ajustada	Núm.	<sup>1</sup> Tasa cruda	<sup>1</sup> Tasa ajustada	Núm.	<sup>1</sup> Tasa cruda	<sup>1</sup> Tasa ajustada
Lajas	209	821.6	646	115	925.2	808	94	722.6	508
Lares	204	678.6	592	99	667.6	632	105	689.2	560
Las Marías	72	742.3	712	33	687.1	669	39	796.6	747
Las Piedras	277	712.8	745	142	755.0	792	135	673.2	700
Loíza	209	706.6	762	135	971.7	1,089	74	471.8	468
Luquillo	150	752.0	671	97	1,025.7	978	53	505.2	425
Manatí	371	851.9	745	201	970.1	925	170	744.6	605
Maricao	38	610.3	566	23	744.8	691	15	478.0	440
Maunabo	96	795.1	683	51	855.1	801	45	736.5	582
Mayagüez	882	1,011.1	785	459	1,096.4	997	423	932.4	617
Moca	254	637.8	686	148	757.7	829	106	522.4	563
Morovis	223	683.0	775	137	843.1	974	86	524.3	582
Naguabo	225	836.3	837	127	988.7	1,066	98	697.1	645
Naranjito	220	727.3	723	121	809.4	876	99	647.1	586
Orocovis	170	732.3	737	90	769.9	829	80	694.2	653
Patillas	141	740.7	653	87	926.3	895	54	559.9	457
Peñuelas	181	760.0	848	103	885.5	985	78	640.2	706
Ponce	1,490	914.2	786	803	1,023.7	996	687	812.7	621
Quebradillas	205	795.9	733	104	827.7	824	101	765.6	645
Rincón	120	793.6	635	71	969.2	880	49	628.6	465
Río Grande	381	705.6	704	205	780.2	815	176	635.0	604
Sabana Grande	237	947.7	777	129	1,081.9	969	108	825.4	623
Salinas	226	732.2	713	135	899.8	945	91	573.7	522
San Germán	322	912.9	684	155	905.6	722	167	919.8	655
San Juan	3,803	980.8	717	1,964	1,102.8	956	1,839	877.2	536
San Lorenzo	274	672.9	644	154	771.4	786	120	578.1	516
San Sebastián	368	879.6	736	200	980.8	862	168	783.4	623
Santa Isabel	169	726.7	858	89	791.8	1,047	80	665.8	722
Toa Alta	374	500.7	645	209	578.5	813	165	427.9	515
Toa Baja	670	759.0	732	389	931.6	971	281	604.0	543
Trujillo Alto	456	615.8	612	236	671.4	732	220	565.6	510
Utua	272	833.4	714	158	988.8	928	114	684.3	535
Vega Alta	289	724.0	732	172	901.3	984	117	561.7	527
Vega Baja	475	807.9	754	271	957.6	972	204	668.9	567
Vieques	98	1,058.9	896	52	1,136.4	1,086	46	983.1	707
Villalba	154	601.5	691	95	756.6	962	59	452.2	477
Yabucoa	268	715.8	687	145	795.7	848	123	640.0	556
Yauco	362	878.3	764	208	1,044.1	1,019	154	723.2	570

<sup>1</sup>Tasas por cada 100,000 habitantes

Fuente: Departamento de Salud, Secretaría Auxiliar de Planificación y Desarrollo, División de Análisis Estadístico

Tabla 4.13: Defunciones por sexo y municipio de residencia: Puerto Rico, 2012.

Municipio	Sexo								
	Total			Masculino			Femenino		
	Núm.	<sup>1</sup> Tasa cruda	<sup>1</sup> Tasa ajustada	Núm.	<sup>1</sup> Tasa cruda	<sup>1</sup> Tasa ajustada	Núm.	<sup>1</sup> Tasa cruda	<sup>1</sup> Tasa ajustada
Adjuntas	124	646.8	586.4	72	768.3	758.5	52	530.7	436.6
Aguada	288	698.7	696.2	153	756.1	793.5	135	643.3	602.0
Aguadilla	526	890.5	747.9	301	1,046.3	942.4	225	742.6	578.0
Aguas Buenas	180	640.6	617.4	110	799.7	831.8	70	488.0	439.4
Aibonito	246	973.7	853.4	148	1,208.7	1,202.0	98	752.7	576.0
Añasco	254	878.6	798.5	152	1,080.8	1,076.7	102	687.1	569.9
Arecibo	953	1,014.3	794.1	498	1,103.5	964.3	455	931.9	652.2
Arroyo	154	798.4	755.3	96	1,059.5	1,094.9	58	567.1	496.4
Barceloneta	213	853.7	767.2	122	1,017.8	996.6	91	702.0	576.4
Barranquitas	208	691.7	747.8	127	856.5	1,005.7	81	531.3	534.6
Bayamón	1,834	909.7	704.7	938	978.0	869.9	896	847.7	570.4
Cabo Rojo	445	876.9	668.4	264	1,089.4	911.5	181	682.7	474.8
Caguas	1,174	836.2	712.7	641	972.6	954.3	533	715.6	529.3
Camuy	280	812.3	723.6	146	877.1	857.9	134	751.8	620.2
Canóvanas	364	762.1	782.5	206	888.7	964.3	158	642.7	618.3
Carolina	1,412	823.4	666.6	743	938.0	866.1	669	725.1	513.0
Cataño	215	789.4	711.4	118	912.3	939.5	97	678.3	540.5
Cayey	389	822.3	722.4	215	941.7	887.4	174	711.0	572.5
Ceiba	119	906.9	768.1	65	1,049.7	967.9	54	779.2	589.3
Ciales	135	740.0	689.5	74	827.3	827.6	61	656.1	554.4
Cidra	246	572.5	576.4	136	647.4	687.6	110	500.8	476.2
Coamo	299	737.8	730.1	167	845.6	888.0	132	635.3	580.3
Comerio	118	574.6	580.5	72	704.4	759.6	46	446.0	425.7
Corozal	261	714.8	692.1	148	831.0	876.7	113	604.1	524.3
Culebra	13	716.3	656.1	8	872.4	748.8	5	556.8	499.2
Dorado	253	659.9	669.4	138	749.9	847.7	115	576.7	536.5
Fajardo	371	1,042.3	817.0	198	1,182.2	1,053.4	173	918.0	630.7
Florida	85	674.4	685.0	52	857.5	915.5	33	504.7	499.1
Guánica	180	965.0	791.1	98	1,088.8	956.1	82	849.6	656.2
Guayama	299	678.4	654.7	176	809.4	866.4	123	550.8	473.1
Guayanilla	157	751.9	680.7	97	962.0	995.7	60	555.7	458.3
Guaynabo	834	873.0	663.2	434	956.6	856.1	400	797.4	509.8
Gurabo	274	588.6	645.2	153	688.3	799.9	121	497.5	513.1
Hatillo	306	731.3	679.1	159	786.0	825.7	147	680.1	572.1
Hormigueros	168	985.3	664.6	80	1,007.8	759.8	88	965.7	591.9
Humacao	462	807.4	703.5	242	891.2	850.8	220	731.7	582.6
Isabela	370	822.0	703.7	205	934.1	893.7	165	715.3	556.6
Jayuya	106	654.4	697.6	56	692.6	786.4	50	616.4	610.0
Juana Díaz	344	688.7	685.0	194	807.0	843.0	150	579.0	547.0
Juncos	262	649.8	681.5	142	736.5	832.4	120	570.3	564.4



Tabla 4.13: Defunciones por sexo y municipio de residencia: Puerto Rico, 2012.

Municipio	Sexo								
	Total			Masculino			Femenino		
	Núm.	<sup>1</sup> Tasa cruda	<sup>1</sup> Tasa ajustada	Núm.	<sup>1</sup> Tasa cruda	<sup>1</sup> Tasa ajustada	Núm.	<sup>1</sup> Tasa cruda	<sup>1</sup> Tasa ajustada
Lajas	232	921.8	721.6	129	1,048.8	900.4	103	800.4	564.2
Lares	244	829.3	676.5	124	853.3	753.0	120	805.9	597.8
Las Marías	64	672.0	604.6	40	846.0	771.5	24	500.4	441.2
Las Piedras	249	641.6	651.3	145	771.7	794.3	104	519.5	521.3
Loíza	185	636.7	681.4	106	777.2	904.8	79	512.4	512.2
Luquillo	170	859.8	761.5	102	1,092.7	1,001.4	68	651.6	564.8
Manatí	367	854.7	723.4	194	949.4	888.0	173	768.7	592.2
Maricao	45	732.2	697.7	22	719.4	663.2	23	744.8	746.6
Maunabo	110	922.9	764.1	58	983.9	858.9	52	863.2	651.7
Mayagüez	899	1,051.9	764.8	478	1,166.3	1,003.5	421	946.5	588.0
Moca	276	700.3	734.0	153	790.5	830.8	123	613.2	642.9
Morovis	173	531.6	581.0	91	561.1	631.0	82	502.3	530.9
Naguabo	181	672.2	643.0	102	795.0	830.2	79	560.5	487.8
Naranjito	188	624.9	591.6	90	605.2	602.5	98	644.2	576.4
Orocovis	148	645.3	640.9	89	769.6	827.8	59	518.9	483.7
Patillas	156	831.2	715.7	87	939.9	947.1	69	725.3	524.6
Peñuelas	159	681.9	741.6	86	755.0	852.7	73	612.1	646.9
Ponce	1,486	931.0	768.2	759	988.5	931.5	727	877.7	636.1
Quebradillas	206	806.3	726.3	120	963.2	938.5	86	656.9	545.3
Rincón	158	1,052.7	791.4	85	1,168.7	994.7	73	943.6	638.0
Río Grande	407	756.4	728.7	226	859.9	895.2	181	657.6	588.3
Sabana Grande	213	863.0	703.2	122	1,038.7	925.7	91	703.5	516.7
Salinas	227	744.1	686.3	122	822.5	843.1	105	669.9	571.8
San Germán	345	991.3	713.4	182	1,075.4	876.2	163	911.7	587.0
San Juan	3,674	965.9	681.2	1,850	1,058.3	888.3	1,824	887.3	525.0
San Lorenzo	270	669.2	607.7	162	818.2	777.6	108	525.6	450.1
San Sebastián	388	940.5	738.0	220	1,093.4	911.9	168	794.9	582.3
Santa Isabel	144	622.2	705.6	79	705.5	855.1	65	544.1	577.8
Toa Alta	370	494.6	616.5	213	588.5	772.3	157	406.6	492.6
Toa Baja	666	766.3	716.9	362	881.3	890.4	304	663.2	573.2
Trujillo Alto	493	674.0	644.9	270	778.0	818.0	223	580.1	507.5
Utua	270	841.1	703.4	151	961.5	892.0	119	725.7	547.7
Vega Alta	277	697.4	702.4	152	801.6	866.0	125	602.2	566.6
Vega Baja	441	760.9	692.8	225	805.4	812.5	216	719.4	593.4
Vieques	77	833.6	636.9	37	806.6	692.4	40	860.2	575.4
Villalba	145	575.4	608.9	80	647.3	729.7	64	498.4	498.7
Yabucoa	280	758.4	707.1	149	828.5	863.2	131	691.9	588.7
Yauco	347	858.4	718.0	185	946.7	884.2	162	775.8	586.6

<sup>1</sup>Tasas por cada 100,000 habitantes

Fuente: Departamento de Salud, Secretaría Auxiliar de Planificación y Desarrollo, División de Análisis Estadístico

Tabla 4.14: Defunciones por sexo y municipio de residencia: Puerto Rico, 2013.

Municipio	Sexo								
	Total			Masculino			Femenino		
	Núm.	<sup>1</sup> Tasa cruda	<sup>1</sup> Tasa ajustada	Núm.	<sup>1</sup> Tasa cruda	<sup>1</sup> Tasa ajustada	Núm.	<sup>1</sup> Tasa cruda	<sup>1</sup> Tasa ajustada
Adjuntas	125	656.1	581.0	67	717.4	689.9	58	597.1	480.2
Aguada	259	635.4	624.5	148	739.6	759.6	111	535.0	503.3
Aguadilla	523	900.1	742.4	268	945.9	845.0	255	856.5	649.9
Aguas Buenas	162	582.8	530.9	99	728.5	692.1	63	443.3	386.6
Aibonito	190	763.0	652.2	112	928.6	905.8	78	607.4	451.6
Añasco	212	740.4	637.4	116	832.4	781.6	96	653.1	516.0
Arecibo	867	932.7	714.0	444	990.9	844.8	423	878.6	609.3
Arroyo	184	964.2	908.7	100	1,117.9	1,155.7	84	828.5	705.5
Barceloneta	176	705.8	630.7	97	811.0	782.7	79	608.7	505.9
Barranquitas	193	645.9	681.1	111	753.0	905.0	82	541.6	499.8
Bayamón	1,808	914.0	678.1	953	1,012.9	868.1	855	824.3	529.4
Cabo Rojo	447	883.9	641.7	223	924.1	755.3	224	847.3	542.3
Caguas	1,202	866.2	708.0	655	1,007.1	954.9	547	742.0	529.5
Camuy	290	850.8	744.8	161	979.1	943.2	129	731.3	576.2
Canóvanas	329	691.3	677.0	188	815.1	841.4	141	574.9	530.2
Carolina	1,444	856.4	662.3	755	970.0	860.3	689	759.0	513.9
Cataño	198	739.4	647.2	119	935.5	911.4	79	562.0	429.9
Cayey	393	840.0	708.0	232	1,028.3	921.4	161	664.7	522.2
Ceiba	109	846.4	652.1	63	1,038.1	863.7	46	675.6	484.9
Ciales	122	678.6	598.1	74	839.9	819.9	48	523.6	405.4
Cidra	284	667.0	665.7	177	850.9	903.8	107	491.3	452.3
Coamo	275	680.5	643.7	170	862.3	894.5	105	507.4	437.9
Comerio	128	627.6	596.9	71	699.3	732.9	57	556.5	478.0
Corozal	249	689.8	650.6	137	778.0	795.9	112	605.8	518.8
Culebra	18	990.6	785.5	11	1,206.1	1,088.6	7	773.5	492.9
Dorado	213	555.9	555.1	116	630.1	685.4	97	487.3	445.9
Fajardo	352	1,009.6	782.7	179	1,091.5	947.1	173	936.9	644.8
Florida	71	567.8	592.4	41	681.3	760.5	30	462.5	451.8
Guánica	173	948.2	761.9	79	897.2	775.1	94	995.7	759.0
Guayama	330	750.8	705.0	164	750.1	798.4	166	751.5	624.7
Guayanilla	179	872.0	757.9	94	950.4	936.3	85	799.1	628.1
Guaynabo	792	840.7	610.6	417	932.2	801.6	375	758.0	474.5
Gurabo	314	669.5	707.3	192	858.4	959.7	122	497.3	498.2
Hatillo	286	685.3	597.8	165	818.0	804.4	121	561.2	441.7
Hormigueros	178	1,054.2	699.3	89	1,133.9	852.4	89	984.9	574.8
Humacao	427	755.3	639.8	251	934.9	878.8	176	592.8	454.1
Isabela	396	888.3	753.0	203	933.1	886.5	193	845.6	632.7
Jayuya	104	652.6	679.0	60	753.8	837.1	44	551.7	547.0
Juana Díaz	371	750.9	732.0	210	884.4	924.2	161	627.3	577.7
Juncos	298	739.9	740.5	149	773.5	828.7	149	709.2	660.0

Tabla 4.14: Defunciones por sexo y municipio de residencia: Puerto Rico, 2013.

Municipio	Sexo								
	Total			Masculino			Femenino		
	Núm.	<sup>1</sup> Tasa cruda	<sup>1</sup> Tasa ajustada	Núm.	<sup>1</sup> Tasa cruda	<sup>1</sup> Tasa ajustada	Núm.	<sup>1</sup> Tasa cruda	<sup>1</sup> Tasa ajustada
Lajas	243	979.7	714.9	135	1,114.1	888.5	108	851.3	576.6
Lares	236	819.3	666.8	124	870.4	758.7	112	769.3	583.4
Las Marías	70	748.4	652.2	49	1,055.6	988.5	21	445.8	345.8
Las Piedras	271	699.6	684.6	159	847.5	840.9	112	560.7	541.8
Loíza	186	651.5	659.5	94	700.8	738.5	92	607.8	580.6
Luquillo	159	813.6	692.9	85	923.5	851.7	74	715.8	547.3
Manatí	373	881.8	719.7	195	969.3	861.1	178	802.5	601.3
Maricao	30	492.6	445.9	15	494.1	460.5	15	491.2	442.9
Maunabo	110	936.5	741.1	71	1,222.2	1,030.0	39	656.9	476.2
Mayagüez	872	1,041.5	748.7	476	1,185.6	1,018.2	396	908.8	541.4
Moca	252	647.0	638.2	123	642.9	654.0	129	651.1	621.8
Morovis	209	645.5	678.6	119	736.6	801.1	90	554.7	568.4
Naguabo	206	765.3	726.2	126	984.1	1,029.5	80	566.9	491.1
Naranjito	187	626.4	571.9	107	725.9	721.2	80	529.4	442.1
Orocovis	146	644.1	613.8	80	699.5	747.0	66	587.7	495.3
Patillas	136	734.9	631.6	79	865.8	853.7	57	607.6	454.2
Peñuelas	156	683.6	712.9	83	744.4	811.4	73	625.5	621.1
Ponce	1,353	864.8	697.2	711	943.3	860.5	642	791.8	566.5
Quebradillas	212	837.6	721.1	117	949.8	900.1	95	731.2	575.3
Rincón	110	739.3	544.1	57	790.5	667.7	53	691.2	443.3
Río Grande	399	747.6	693.2	228	874.2	891.7	171	626.5	529.2
Sabana Grande	187	766.3	590.2	110	948.8	793.7	77	601.1	431.5
Salinas	235	777.3	703.9	129	877.6	862.4	106	682.4	563.9
San Germán	348	1,017.7	722.7	180	1,081.7	881.0	168	957.1	594.7
San Juan	3,562	955.4	660.5	1,838	1,072.3	881.3	1,724	856.0	493.9
San Lorenzo	277	693.3	617.8	161	821.6	761.9	116	569.8	486.5
San Sebastián	395	972.4	746.9	225	1,134.6	923.8	170	817.6	591.0
Santa Isabel	165	716.7	784.1	96	860.6	1,007.8	69	581.4	600.1
Toa Alta	366	489.1	585.5	218	602.5	781.3	148	382.9	429.0
Toa Baja	628	734.1	657.7	331	819.2	792.1	297	658.0	548.8
Trujillo Alto	497	688.6	632.4	286	835.6	872.1	211	556.0	455.5
Utua	264	835.9	642.0	153	991.3	844.8	111	687.4	465.8
Vega Alta	248	627.4	593.1	141	747.7	744.8	107	517.7	463.7
Vega Baja	451	789.8	692.2	240	871.0	831.0	211	714.1	572.7
Vieques	84	915.8	770.6	55	1,205.3	1,081.2	29	629.2	468.2
Villalba	171	690.2	697.5	95	783.1	832.8	76	601.0	580.1
Yabucoa	267	733.6	642.6	155	873.4	838.9	112	600.5	486.0
Yauco	336	848.4	686.6	193	1,009.5	925.2	143	698.0	503.0

<sup>1</sup>Tasas por cada 100,000 habitantes

Fuente: Departamento de Salud, Secretaría Auxiliar de Planificación y Desarrollo, División de Análisis Estadístico

Tabla 4.15: Defunciones por sexo y municipio de residencia: Puerto Rico, 2014.

Municipio	Sexo								
	Total			Masculino			Femenino		
	Núm.	<sup>1</sup> Tasa cruda	<sup>1</sup> Tasa ajustada	Núm.	<sup>1</sup> Tasa cruda	<sup>1</sup> Tasa ajustada	Núm.	<sup>1</sup> Tasa cruda	<sup>1</sup> Tasa ajustada
Adjuntas	136	719.6	603.6	73	787.1	709.1	63	654.5	496.9
Aguada	282	699.2	638.5	170	857.8	803.0	112	546.1	490.5
Aguadilla	535	933.8	741.5	283	1,008.8	866.3	252	861.9	635.0
Aguas Buenas	188	684.3	592.9	108	805.0	754.8	80	569.1	446.2
Aibonito	204	830.6	691.2	109	917.7	858.3	95	749.0	552.0
Añasco	221	778.1	642.0	129	932.7	848.2	92	631.3	474.3
Arecibo	962	1,050.9	782.4	525	1,190.9	996.2	437	920.9	610.3
Arroyo	146	774.4	707.7	91	1,031.6	1,008.7	55	548.2	457.9
Barceloneta	166	665.1	576.9	94	785.6	735.5	72	554.1	446.0
Barranquitas	210	707.1	709.3	121	825.2	934.1	89	592.0	517.0
Bayamón	1,867	961.3	680.8	981	1,061.2	874.6	886	870.6	534.2
Cabo Rojo	452	897.7	635.8	266	1,106.9	865.3	186	706.7	454.7
Caguas	1,217	888.1	700.7	657	1,023.7	945.3	560	768.7	517.2
Camuy	252	748.6	617.6	145	893.7	800.2	107	613.5	468.8
Canóvanas	338	712.2	683.8	198	860.8	893.3	140	572.5	509.9
Carolina	1,461	881.1	655.6	741	968.6	825.7	720	806.1	527.3
Cataño	200	761.2	619.9	108	866.2	801.5	92	666.4	468.5
Cayey	352	760.4	630.0	189	846.3	751.5	163	680.3	523.9
Ceiba	116	920.1	691.6	56	944.4	785.5	60	898.6	613.2
Ciales	133	750.2	653.6	71	818.1	771.1	62	685.2	553.5
Cidra	287	681.4	650.2	154	749.2	771.6	133	616.8	546.2
Coamo	328	813.3	747.7	184	935.0	949.6	144	697.3	582.6
Comerio	134	661.6	580.8	77	763.1	744.6	57	560.9	452.1
Corozal	250	700.4	634.7	134	769.3	775.3	116	634.8	520.5
Culebra	14	770.1	670.6	10	1,100.1	953.7	4	440.0	357.6
Dorado	265	692.6	661.7	157	854.3	896.8	108	543.1	474.8
Fajardo	351	1,030.9	768.6	186	1,161.3	986.1	165	915.0	592.0
Florida	68	547.9	522.6	33	553.4	574.8	35	542.8	477.7
Guánica	166	929.9	686.1	90	1,043.1	808.4	76	823.9	583.0
Guayama	328	754.6	680.8	181	834.6	842.8	147	674.9	544.8
Guayanilla	192	952.9	794.8	95	979.4	915.8	97	928.4	707.7
Guaynabo	844	909.5	629.4	412	935.7	780.2	432	885.8	514.6
Gurabo	281	596.0	605.3	152	677.1	721.2	129	522.4	501.0
Hatillo	325	780.9	660.2	174	865.3	831.9	151	702.0	525.4
Hormigueros	182	1,086.8	667.8	98	1,260.3	882.5	84	936.5	497.5
Humacao	434	776.6	624.1	232	874.1	794.5	202	688.5	493.1
Isabela	374	847.1	687.3	209	968.8	859.3	165	730.8	538.9
Jayuya	92	586.2	555.2	54	687.1	692.4	38	485.1	432.7
Juana Díaz	368	753.3	714.6	202	861.7	875.9	166	653.3	576.1
Juncos	312	778.0	755.4	185	963.6	991.8	127	607.6	553.2

Tabla 4.15: Defunciones por sexo y municipio de residencia: Puerto Rico, 2014.

Municipio	Sexo								
	Total			Masculino			Femenino		
	Núm.	<sup>1</sup> Tasa cruda	<sup>1</sup> Tasa ajustada	Núm.	<sup>1</sup> Tasa cruda	<sup>1</sup> Tasa ajustada	Núm.	<sup>1</sup> Tasa cruda	<sup>1</sup> Tasa ajustada
Lajas	242	989.2	674.3	133	1,111.7	838.9	109	871.9	542.2
Lares	241	854.4	663.6	138	987.9	829.7	103	723.4	515.4
Las Marías	68	742.5	600.6	41	903.7	725.3	27	584.3	451.2
Las Piedras	275	711.1	667.7	155	827.5	800.9	120	601.8	550.5
Loíza	206	734.0	700.3	123	933.1	944.8	83	557.7	503.5
Luquillo	177	915.3	721.3	90	988.8	847.6	87	849.9	617.9
Manatí	401	962.2	744.9	224	1,130.0	949.7	177	810.0	576.6
Maricao	32	531.4	468.2	19	631.6	570.1	13	431.3	370.1
Maunabo	111	959.8	742.1	68	1,189.6	991.4	43	735.2	513.7
Mayagüez	838	1,023.0	700.4	417	1,062.2	866.3	421	987.0	579.8
Moca	257	668.2	652.7	153	809.1	804.7	104	531.9	509.4
Morovis	205	636.8	637.4	122	759.7	782.8	83	514.4	498.7
Naguabo	200	743.9	695.6	110	862.3	895.0	90	637.0	555.8
Naranjito	226	763.5	667.1	131	896.3	844.1	95	633.9	520.1
Orocovis	162	723.5	668.7	97	858.0	852.4	65	586.3	510.2
Patillas	161	881.7	717.1	89	988.9	897.7	72	777.5	564.6
Peñuelas	149	666.2	674.3	85	778.1	790.5	64	559.4	564.5
Ponce	1,483	965.9	749.3	789	1,062.9	941.6	694	875.0	594.9
Quebradillas	193	770.7	649.6	111	911.7	859.5	82	637.3	488.2
Rincón	125	845.6	591.4	61	850.6	664.7	64	840.9	528.5
Río Grande	375	712.0	619.9	211	820.9	784.1	164	608.2	484.6
Sabana Grande	255	1,057.2	779.8	137	1,197.3	995.0	118	930.7	604.1
Salinas	212	709.5	628.2	127	873.2	853.2	85	554.2	452.8
San Germán	321	951.8	618.3	174	1,058.3	787.4	147	850.5	489.0
San Juan	3,832	1,048.2	692.3	1,943	1,155.8	914.8	1,889	956.6	524.7
San Lorenzo	313	791.9	671.4	176	907.2	801.7	137	680.8	547.5
San Sebastián	371	928.2	679.1	196	1,004.4	774.2	175	855.6	593.4
Santa Isabel	172	752.4	786.6	99	893.1	1,034.8	73	620.0	597.5
Toa Alta	368	491.7	571.7	197	544.9	699.6	171	442.1	465.5
Toa Baja	701	832.9	717.5	377	948.9	882.4	324	729.2	585.7
Trujillo Alto	465	654.8	583.1	242	719.9	719.0	223	596.2	478.4
Utua	266	856.7	629.3	146	961.9	777.5	120	756.1	497.8
Vega Alta	247	629.5	565.3	128	683.1	661.8	119	580.5	488.3
Vega Baja	477	849.3	701.3	260	958.7	850.6	217	747.1	574.2
Vieques	99	1,086.4	819.2	53	1,168.2	988.6	46	1,005.2	677.7
Villalba	175	717.5	700.9	92	770.7	847.9	83	666.6	589.0
Yabucoa	259	721.9	611.1	161	920.5	860.7	98	532.9	400.6
Yauco	350	902.5	698.9	175	935.3	827.2	175	871.9	583.6

<sup>1</sup>Tasas por cada 100,000 habitantes

Fuente: Departamento de Salud, Secretaría Auxiliar de Planificación y Desarrollo, División de Análisis Estadístico

Tabla 4.16: Defunciones por sexo y mes de ocurrencia: Puerto Rico, 2009-2010.

Mes de Ocurrencia	2009			2010		
	Total	Masculino	Femenino	Total	Masculino	Femenino
Enero	2,496	1,425	1,071	2,392	1,301	1,091
Febrero	2,390	1,324	1,066	2,227	1,254	973
Marzo	2,583	1,467	1,116	2,495	1,325	1,170
Abril	2,395	1,295	1,100	2,298	1,249	1,049
Mayo	2,550	1,431	1,119	2,449	1,317	1,132
Junio	2,493	1,380	1,113	2,405	1,316	1,089
Julio	2,541	1,360	1,181	2,478	1,369	1,109
Agosto	2,280	1,280	1,000	2,575	1,374	1,201
Septiembre	2,225	1,256	969	2,281	1,213	1,068
Octubre	2,452	1,366	1,086	2,468	1,323	1,145
Noviembre	2,352	1,301	1,051	2,512	1,384	1,128
Diciembre	2,432	1,349	1,083	2,776	1,527	1,249
<b>Total</b>	<b>29,189</b>	<b>16,234</b>	<b>12,955</b>	<b>29,356</b>	<b>15,952</b>	<b>13,404</b>

Fuente: Departamento de Salud, Secretaría Auxiliar de Planificación y Desarrollo, División de Análisis Estadístico

Tabla 4.17: Defunciones por sexo y mes de ocurrencia: Puerto Rico, 2011-2012.

Mes de Ocurrencia	2011			2012		
	Total	Masculino	Femenino	Total	Masculino	Femenino
Enero	2,728	1,494	1,234	2,619	1,425	1,194
Febrero	2,363	1,271	1,092	2,448	1,333	1,115
Marzo	2,770	1,493	1,277	2,575	1,385	1,190
Abril	2,448	1,365	1,083	2,478	1,312	1,166
Mayo	2,477	1,366	1,111	2,379	1,250	1,129
Junio	2,458	1,326	1,132	2,555	1,356	1,199
Julio	2,468	1,356	1,112	2,446	1,361	1,085
Agosto	2,443	1,324	1,119	2,470	1,353	1,117
Septiembre	2,359	1,320	1,039	2,454	1,331	1,123
Octubre	2,483	1,289	1,194	2,419	1,309	1,110
Noviembre	2,360	1,323	1,037	2,455	1,343	1,112
Diciembre	2,645	1,456	1,189	2,574	1,389	1,185
<b>Total</b>	<b>30,002</b>	<b>16,383</b>	<b>13,619</b>	<b>29,872</b>	<b>16,147</b>	<b>13,725</b>

Fuente: Departamento de Salud, Secretaría Auxiliar de Planificación y Desarrollo, División de Análisis Estadístico

Tabla 4.18: Defunciones por sexo y mes de ocurrencia: Puerto Rico, 2013-2014.

Mes de Ocurrencia	2013			2014		
	Total	Masculino	Femenino	Total	Masculino	Femenino
Enero	2,578	1,435	1,143	2,484	1,354	1,130
Febrero	2,376	1,280	1,096	2,216	1,172	1,044
Marzo	2,705	1,461	1,244	2,489	1,340	1,149
Abril	2,314	1,291	1,023	2,396	1,305	1,091
Mayo	2,399	1,316	1,083	2,479	1,355	1,124
Junio	2,337	1,244	1,093	2,387	1,263	1,124
Julio	2,485	1,365	1,120	2,420	1,283	1,137
Agosto	2,497	1,377	1,120	2,536	1,395	1,141
Septiembre	2,469	1,305	1,164	2,495	1,360	1,135
Octubre	2,398	1,315	1,083	2,891	1,540	1,351
Noviembre	2,268	1,201	1,067	2,649	1,464	1,185
Diciembre	2,540	1,417	1,123	2,889	1,568	1,321
<b>Total</b>	<b>29,366</b>	<b>16,007</b>	<b>13,359</b>	<b>30,331</b>	<b>16,399</b>	<b>13,932</b>

Fuente: Departamento de Salud, Secretaría Auxiliar de Planificación y Desarrollo, División de Análisis Estadístico

Figura 4.11: Tasas ajustadas de las primeras cinco causas de muerte: Puerto Rico, 2009-2014.

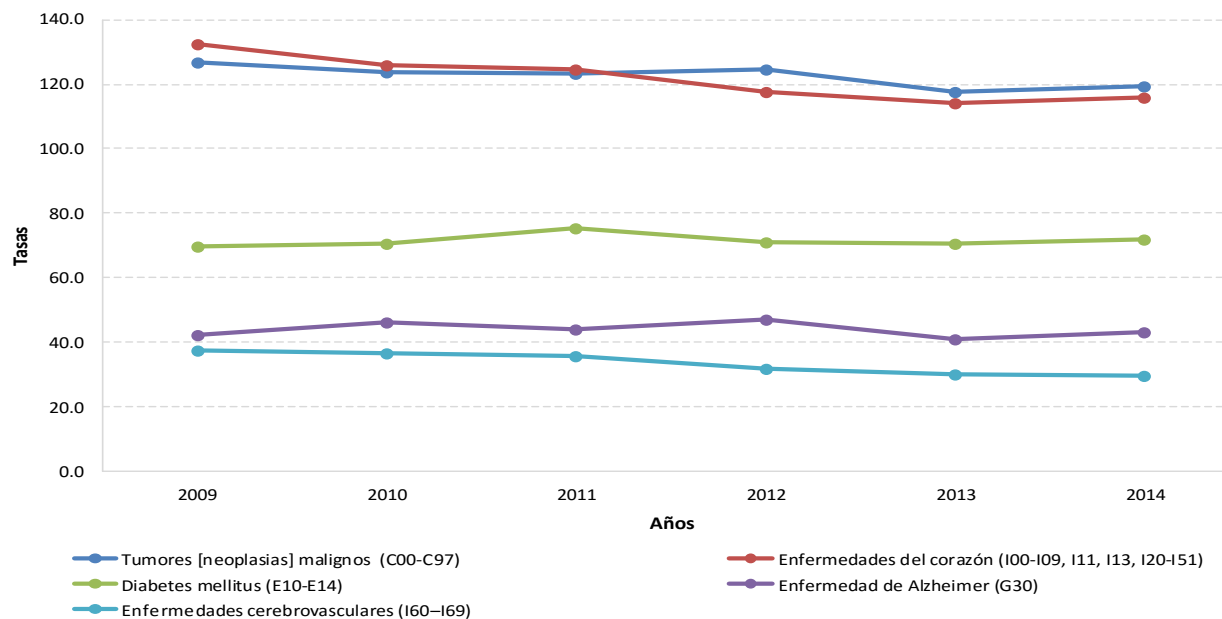

Tasas por cada 100,000 habitantes

Fuente: Departamento de Salud, Secretaría Auxiliar de Planificación y Desarrollo, División de Análisis Estadístico

Figura 4.12: Tasas ajustadas de las primeras cinco causas de muerte: Puerto Rico, 2009-2014.

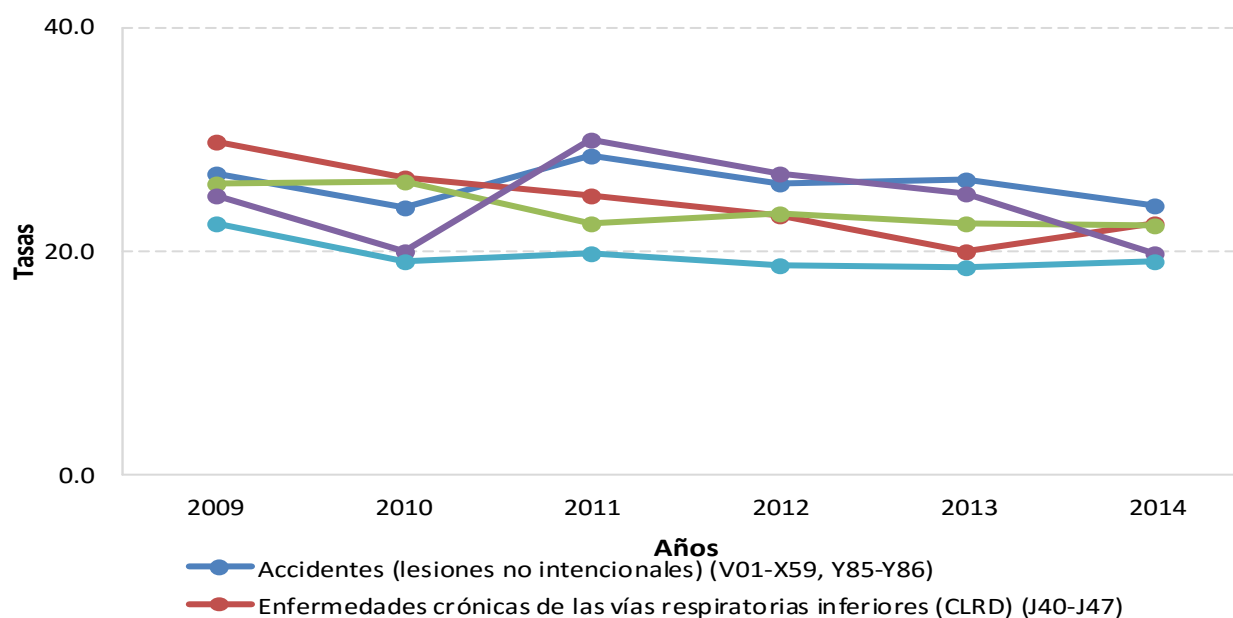

Tasas por cada 100,000 habitantes

Fuente: Departamento de Salud, Secretaría Auxiliar de Planificación y Desarrollo, División de Análisis Estadístico



Tabla 4.19: Primeras diecinueve causas de muerte: Puerto Rico, 2009.

Causas (ICD - 10) [Listado de las 50 causas de muerte según los Centro para el Control y Prevención de Enfermedades (CDC)]	Total	Sexo							
		'Tasa cruda	'Tasa ajustada	Masculino	'Tasa cruda	'Tasa ajustada	Femenino	'Tasa cruda	'Tasa ajustada
Enfermedades del corazón (I00-I09, I11, I13, I20-I51)	5,225	139.7	132.4	2,832	157.9	163.4	2,393	122.9	102.5
Tumores [neoplasias] malignos (C00-C97)	5,088	136.0	126.7	2,878	160.5	162.4	2,210	113.5	96.4
Diabetes mellitus (E10-E14)	2,815	75.3	69.8	1,452	81.0	80.7	1,363	70.0	58.2
Enfermedad de Alzheimer (G30)	1,600	42.8	42.1	558	31.1	35.6	1,042	53.5	44.3
Enfermedades cerebrovasculares (I60–I69)	1,459	39.0	37.5	652	36.4	38.8	807	41.4	34.7
Enfermedades crónicas de las vías respiratorias inferiores (CLRD) (J40-J47)	1,152	30.8	29.7	608	33.9	36.7	544	27.9	23.5
Nefritis, síndrome nefrótico y nefrosis (N00-N07, N17-N19, N25-N27)	1,032	27.6	26.0	570	31.8	33.2	462	23.7	19.6
Accidentes (lesiones no intencionales) (V01-X59, Y85-Y86)	1,025	27.4	26.9	747	41.7	42.4	278	14.3	13.0
Neumonía e influenza (J09-J21)	1,022	27.3	26.4	538	30.0	31.9	484	24.9	21.3
Homicidios (X85-Y09, Y87.1, *U01-*U02)	929	24.8	24.9	873	48.7	48.6	56	2.9	3.0
Septicemia (A40-A41)	878	23.5	22.5	460	25.7	27.1	418	21.5	18.2
Enfermedades hipertensivas y enfermedades renales hipertensas (I10, I12, I15)	626	16.7	16.1	305	17.0	17.9	321	16.5	13.8
Enfermedad por virus de la inmunodeficiencia -humana (VIH) (B20–B24)	399	10.7	10.9	280	15.6	16.4	119	6.1	6.1
Lesión autoinfligida intencionalmente [suicidio] (X60-X84, Y87.0, *U03)	335	9.0	8.9	304	17.0	17.2	31	1.6	1.6
Neumonitis debida a sólidos y líquidos (J69)	259	6.9	6.7	163	9.1	10.0	96	4.9	4.0
Enfermedades crónicas del hígado y cirrosis (K70, K73-K74)	224	6.0	5.4	168	9.4	8.8	56	2.9	2.4
Anemias (D50-D64)	209	5.6	5.4	110	6.1	6.6	99	5.1	4.3
Ciertas afecciones originadas en el período perinatal (P00–P96)	208	5.6	6.1	117	6.5	6.9	91	4.7	5.6
Tumor in situ, benignos y de comportamiento desconocido (D00-D48)	167	4.5	4.3	82	4.6	4.8	85	4.4	3.9
Otras causas	4,459	119.2	114.3	2,483	138.5	143.5	1,976	101.5	87.7
No esp.	78	-	-	54	-	-	24	-	-
Total	29,189	780.4	745.0	16,234	905.4	936.0	12,955	665.3	565.1

\*Tasas por cada 100,000 habitantes

Fuente: Departamento de Salud, Secretaría Auxiliar de Planificación y Desarrollo, División de Análisis Estadístico

Tabla 4.20: Primeras diecinueve causas de muerte: Puerto Rico, 2010.

Causas (ICD - 10) [Listado de las 50 causas de muerte según los Centro para el Control y Prevención de Enfermedades (CDC)]	Sexo					
	Total	1ªTasa cruda	1ªTasa ajustada	Masculino	1ªTasa cruda	1ªTasa ajustada
Enfermedades del corazón (I00-I09, I11, I13, I20-I51)	5,212	140.1	125.7	2,764	155.0	156.8
Tumores [neoplasias] malignos (C00-C97)	5,197	139.6	123.8	2,927	164.2	162.0
Diabetes mellitus (E10-E14)	2,959	79.5	70.4	1,503	84.3	81.9
Enfermedad de Alzheimer (G30)	1,863	50.1	46.1	621	34.8	38.4
Enfermedades cerebrovasculares (I60-I69)	1,503	40.4	36.6	696	39.0	40.2
Enfermedades crónicas de las vías respiratorias inferiores (CLRD) (J40-J47)	1,092	29.3	26.5	555	31.1	32.8
Accidentes (lesiones no intencionales) (V01-X59, Y85-Y86)	1,031	27.7	26.2	766	43.0	42.5
Nefritis, síndrome nefrótico y nefrosis (N00-N07, N17-N19,	989	26.6	23.8	527	29.6	29.7
Homicidios (X85-Y09, Y87.1,*U01-*U02)	964	25.9	26.2	906	50.8	50.6
Neumonía e influenza (J09-J21)	821	22.1	20.0	431	24.2	25.1
Septicemia (A40-A41)	775	20.8	19.1	406	22.8	23.6
Enfermedades hipertensivas y enfermedades renales hipertensas (I10, I12, I15)	499	13.4	12.2	223	12.5	13.1
Enfermedad por virus de la inmunodeficiencia -humana (VIH) (B20-B24)	333	8.9	9.1	237	13.3	13.8
Neumonitis debida a sólidos y líquidos (J69)	291	7.8	7.2	153	8.6	9.2
Lesión autoinfligida intencionalmente [suicidio] (X60-X84, Y87.0, *U03)	288	7.7	7.7	243	13.6	14.0
Enfermedades crónicas del hígado y cirrosis (K70, K73-K74)	202	5.4	4.7	151	8.5	7.7
Anemias (D50-D64)	196	5.3	4.8	93	5.2	5.4
Ciertas afecciones originadas en el período perinatal (p00-p96)	194	5.2	6.0	110	6.2	6.7
Tumor in situ, benignos y de comportamiento desconocido (D00-D48)	168	4.5	4.1	95	5.3	5.3
Otras causas	4,711	126.6	115.9	2,494	139.9	140.9
No esp.	69	-	-	52	-	-
Total	29,357	788.8	717.6	15,953	894.8	902.4
					13,404	691.4
						566.7

\*Tasas por cada 100,000 habitantes

Fuente: Departamento de Salud, Secretaría Auxiliar de Planificación y Desarrollo, División de Análisis Estadístico

Tabla 4.21: Primeras diecinueve causas de muerte: Puerto Rico, 2011.

Causas (ICD - 10) [Listado de las 50 causas de muerte según los Centro para el Control y Prevención de Enfermedades (CDC)]	Sexo					
	Total	1ªTasa cruda	1ªTasa ajustada	Masculino	1ªTasa cruda	1ªTasa ajustada
Enfermedades del corazón (I00-I09, I11, I13, I20-I51)	5,286	143.4	124.6	2,991	169.5	155.9
Tumores [neoplasias] malignos (C00-C97)	5,285	143.4	123.4	2,825	160.1	161.3
Diabetes mellitus (E10-E14)	3,224	87.4	75.5	1,655	93.8	89.9
Enfermedad de Alzheimer (G30)	1,838	49.9	44.1	647	36.7	38.8
Enfermedades cerebrovasculares (I60-I69)	1,515	41.1	35.8	725	41.1	40.4
Accidentes (lesiones no intencionales) (V01-X59, Y85-Y86)	1,111	30.1	28.5	831	47.1	46.9
Homicidios (X85-Y09, Y87.1,*U01-*U02)	1,074	29.1	29.9	993	56.3	56.9
Enfermedades crónicas de las vías respiratorias inferiores (CLRD) (J40-J47)	1,054	28.6	24.9	169	9.6	31.8
Nefritis, síndrome nefrótico y nefrosis (N00-N07, N17-N19, N25-N27)	957	26.0	22.5	522	29.6	29.1
Neumonía e influenza (J09-J21)	839	22.8	19.9	413	23.4	23.6
Septicemia (A40-A41)	822	22.3	19.7	434	24.6	24.5
Enfermedades hipertensivas y enfermedades renales hipertensas (I10, I12, I15)	511	13.9	12.1	230	13.0	13.1
Enfermedad por virus de la inmunodeficiencia - humana (VIH) (B20-B24)	307	8.3	8.3	224	12.7	12.9
Lesión autoinfligida intencionalmente [suicidio] (X60-X84, Y87.0, *U03)	261	7.1	6.9	218	12.4	12.3
Neumonitis debida a sólidos y líquidos (J69)	235	6.4	5.6	113	6.4	6.5
Enfermedades crónicas del hígado y cirrosis (K70, K73-K74)	229	6.2	5.2	169	9.6	8.5
Anemias (D50-D64)	217	5.9	5.3	100	5.7	5.8
Ciertas afecciones originadas en el período perinatal (P00-P96)	199	5.4	6.4	113	6.4	7.2
Tumor in situ, benignos y de comportamiento desconocido (D00-D48)	164	4.4	4.0	89	5.0	5.0
Otras causas	4,792	130.0	115.8	2,864	162.3	138.2
No esp.	82	-	-	58	-	-
<b>Total</b>	<b>30,002</b>	<b>813.8</b>	<b>720.4</b>	<b>16,383</b>	<b>928.3</b>	<b>911.7</b>
					<b>13,619</b>	<b>708.6</b>
						<b>563.8</b>

\*Tasas por cada 100,000 habitantes

Fuente: Departamento de Salud, Secretaría Auxiliar de Planificación y Desarrollo, División de Análisis Estadístico

Tabla 4.22: Primeras diecinueve causas de muerte: Puerto Rico, 2012.

Causas (ICD - 10) [Listado de las 50 causas de muerte según los Centro para el Control y Prevención de Enfermedades (CDC)]	Sexo					
	Total	1ªTasa cruda	1ªTasa ajustada	Masculino	1ªTasa cruda	1ªTasa ajustada
Tumores [neoplasias] malignos (C00-C97)	5,435	149.2	124.4	3,024	173.4	160.5
Enfermedades del corazón (I00-I09, I11, I13, I20-I51)	5,091	139.8	117.8	2,719	155.9	148.2
Diabetes mellitus (E10-E14)	3,114	85.5	71.0	1,578	90.5	83.3
Enfermedad de Alzheimer (G30)	2,018	55.4	47.0	709	40.7	41.2
Enfermedades cerebrovasculares (I60-I69)	1,361	37.4	31.6	667	38.2	36.7
Accidentes (lesiones no intencionales) (V01-X59, Y85-Y86)	1,026	28.2	26.0	773	44.3	43.2
Nefritis, síndrome nefrótico y nefrosis (N00-N07, N17-N19, N25-N27)	1,013	27.8	23.3	534	30.6	29.4
Enfermedades crónicas de las vías respiratorias inferiores (CLRD) (J40-J47)	1,010	27.7	23.2	535	30.7	29.9
Homicidios (X85-Y09, Y87.1,*U01-*U02)	956	26.2	26.9	873	50.1	50.5
Septicemia (A40-A41)	803	22.0	18.7	399	22.9	21.9
Neumonía e influenza (J09-J21)	787	21.6	18.4	376	21.6	21.2
Enfermedades hipertensivas y enfermedades renales hipertensas (I10, I12, I15)	564	15.5	13.1	252	14.5	14.0
Enfermedades crónicas del hígado y cirrosis (K70, K73-K74)	252	6.9	5.7	201	11.5	10.1
Lesión autoinfligida intencionalmente [suicidio] (X60-X84, Y87.0, *U03)	248	6.8	6.4	204	11.7	11.3
Enfermedad por virus de la inmunodeficiencia -humana (VIH) (B20-B24)	239	6.6	6.6	175	10.0	10.2
Neumonitis debida a sólidos y líquidos (J69)	204	5.6	4.7	112	6.4	6.5
Anemias (D50-D64)	202	5.5	4.7	91	5.2	5.1
Ciertas afecciones originadas en el período perinatal (P00-P96)	201	5.5	6.8	114	6.5	7.5
Enfermedad de Parkinson (G20-G21)	154	4.2	3.6	77	4.4	4.4
Otras causas	5,111	140.3	121.1	2,673	153.3	147.6
No esp.	84	-	-	61	-	-
<b>Total</b>	<b>29,873</b>	<b>820.2</b>	<b>703.3</b>	<b>16,147</b>	<b>925.9</b>	<b>886.1</b>
					<b>13,725</b>	<b>553.5</b>

\*Tasas por cada 100,000 habitantes

Fuente: Departamento de Salud, Secretaría Auxiliar de Planificación y Desarrollo, División de Análisis Estadístico

Tabla 4.23: Primeras diecinueve causas de muerte: Puerto Rico, 2013.

Causas (ICD - 10)	Total	Sexo					
		'Tasa cruda	'Tasa ajustada	Masculino	'Tasa cruda	'Tasa ajustada	Femenino
Tumores [neoplasias] malignos (C00-C97)	5,219	145.1	117.6	2,883	167.4	149.9	2,336
Enfermedades del corazón (I00-I09, I11, I13, I20-I51)	5,087	141.5	114.2	2,777	161.3	147.8	2,310
Diabetes mellitus (E10-E14)	3,145	87.5	70.5	1,620	94.1	84.6	1,525
Enfermedad de Alzheimer (G30)	1,828	50.8	41.0	635	36.9	35.7	1,193
Enfermedades cerebrovasculares (I60-I69)	1,352	37.6	30.2	637	37.0	33.8	715
Accidentes (lesiones no intencionales) (V01-X59, Y85-Y86)	1,046	29.1	26.4	768	44.6	42.9	278
Nefritis, síndrome nefrótico y nefrosis (N00-N07, N17-N19, N25-N27)	999	27.8	22.4	505	29.3	27.5	494
Enfermedades crónicas de las vías respiratorias inferiores (CLRD) (J40-J47)	892	24.8	20.0	501	29.1	26.3	391
Homicidios (X85-Y09, Y87.1,*U01-*U02)	867	24.1	25.1	813	47.2	48.2	54
Septicemia (A40-A41)	804	22.4	18.5	412	23.9	22.3	392
Neumonía e influenza (J09-J21)	752	20.9	17.2	374	21.7	20.5	378
Enfermedades hipertensivas y enfermedades renales hipertensas (I10, I12, I15)	568	15.8	12.8	267	15.5	14.6	301
Enfermedades crónicas del hígado y cirrosis (K70, K73-K74)	244	6.8	6.5	173	10.0	9.6	71
Lesión autoinfligida intencionalmente [suicidio] (X60-X84, Y87.0, *U03)	242	6.7	6.4	205	11.9	11.5	37
Enfermedad por virus de la inmunodeficiencia -humana (VIH) (B20-B24)	220	6.1	5.1	152	8.8	7.8	68
Neumonitis debida a sólidos y líquidos (J69)	218	6.1	4.9	115	6.7	6.4	103
Anemias (D50-D64)	193	5.4	4.4	88	5.1	4.8	105
Ciertas afecciones originadas en el período perinatal (P00-P96)	188	5.2	4.3	88	5.1	4.9	100
Enfermedad de Parkinson (G20-G21)	169	4.7	3.8	97	5.6	5.3	72
Otras causas	5,120	142.4	120.8	2,749	159.6	150.5	2,371
No esp.	213	-	-	148	-	-	65
<b>Total</b>	<b>29,366</b>	<b>816.7</b>	<b>677.9</b>	<b>16,007</b>	<b>929.6</b>	<b>863.6</b>	<b>13,359</b>
							<b>712.9</b>
							<b>527.0</b>

\*Tasas por cada 100,000 habitantes

Fuente: Departamento de Salud, Secretaría Auxiliar de Planificación y Desarrollo, División de Análisis Estadístico

Tabla 4.24: Primeras diecinueve causas de muerte: Puerto Rico, 2014.

Causas (ICD - 10) [Listado de las 50 causas de muerte según los Centro para el Control y Prevención de Enfermedades (CDC)]	Sexo					
	Total	1ªTasa cruda	1ªTasa ajustada	Masculino	1ªTasa cruda	1ªTasa ajustada
Tumores [neoplasias] malignos (C00-C97)	5,408	152.4	119.2	3,026	178.1	153.6
Enfermedades del corazón (I00-I09, I11, I13, I20-I51)	5,298	149.3	116.1	2,841	167.2	147.7
Diabetes mellitus (E10-E14)	3,292	92.8	71.9	1,674	98.5	85.1
Enfermedad de Alzheimer (G30)	2,000	56.4	43.2	711	41.8	38.7
Enfermedades cerebrovasculares (I60-I69)	1,353	38.1	29.6	663	39.0	34.8
Enfermedades crónicas de las vías respiratorias inferiores (CLRD) (J40-J47)	1,035	29.2	22.5	545	32.1	28.4
Nefritis, síndrome nefrótico y nefrosis (N00-N07, N17-N19, N25-N27)	1,020	28.7	22.2	549	32.3	28.4
Accidentes (lesiones no intencionales) (V01-X59, Y85-Y86)	969	27.3	24.1	739	43.5	40.8
Septicemia (A40-A41)	864	24.3	19.1	434	25.5	22.7
Neumonía e influenza (J09-J21)	819	23.1	17.8	416	24.5	21.9
Homicidios (X85-Y09, Y87.1.*U01.*U02)	684	19.3	19.7	632	37.2	37.2
Enfermedades hipertensivas y enfermedades renales hipertensas (I10, I12, I15)	528	14.9	11.4	236	13.9	12.5
Enfermedades crónicas del hígado y cirrosis (K70, K73-K74)	244	6.9	5.5	182	10.7	9.1
Enfermedad por virus de la inmunodeficiencia -humana (VIH) (B20-B24)	241	6.8	6.2	175	10.3	9.5
Neumonitis debida a sólidos y líquidos (J69)	230	6.5	5.0	122	7.2	6.6
Lesión autoinfligida intencionalmente [suicidio] (X60-X84, Y87.0, *U03)	220	6.2	5.7	188	11.1	10.3
Anemias (D50-D64)	216	6.1	4.8	101	5.9	5.3
Enfermedad de Parkinson (G20-G21)	171	4.8	3.8	112	6.6	6.0
Tumor in situ, benignos y de comportamiento desconocido (D00-D48)	163	4.6	3.6	84	4.9	4.4
Otras causas	5,550	156.4	128.8	2,949	173.5	158.8
No esp.	26	-	-	20	-	-
<b>Total</b>	<b>30,331</b>	<b>854.8</b>	<b>680.6</b>	<b>16,399</b>	<b>964.9</b>	<b>862.8</b>
				<b>13,932</b>	<b>753.5</b>	<b>533.5</b>

\*Tasas por cada 100,000 habitantes

Fuente: Departamento de Salud, Secretaría Auxiliar de Planificación y Desarrollo, División de Análisis Estadístico

Tabla 4.25: Mortalidad por primeras cinco causas de muerte por municipio de residencia: Puerto Rico, 2009.

Municipios	Causas de muerte (ICD - 10)											
	Corazón <sup>1</sup>				Cáncer <sup>2</sup>				Diabetes <sup>3</sup>			
	Núm.	*Tasa Cruda	*Tasa Ajustada	Núm.	*Tasa Cruda	*Tasa Ajustada	Núm.	*Tasa Cruda	*Tasa Ajustada	Núm.	*Tasa Cruda	*Tasa Ajustada
Adjuntas	36	184.6	186.9	19	97.4	98.5	14	71.8	67.0	0	0.0	0.0
Aguada	60	142.6	155.3	46	109.3	122.0	33	78.4	81.2	10	23.8	32.5
Aguadilla	93	151.6	255.8	83	135.3	223.6	46	75.0	116.4	29	47.3	91.0
Aguas Buenas	30	104.4	114.2	36	125.3	127.0	27	94.0	91.6	9	31.3	38.5
Albionito	51	196.1	190.5	41	157.6	148.7	13	50.0	43.2	8	30.8	31.3
Añasco	37	126.5	123.4	24	82.0	80.6	14	47.8	46.7	6	20.5	22.7
Arecibo	152	156.8	133.1	152	156.8	131.8	92	94.9	78.9	55	56.8	48.2
Arroyo	29	148.0	154.0	18	91.9	89.0	14	71.5	79.4	7	35.7	36.8
Barceloneta	30	121.5	117.1	43	174.1	161.3	18	72.9	67.6	12	48.6	47.8
Barranquitas	34	112.2	132.8	32	105.6	124.0	22	72.6	82.4	13	42.9	55.2
Bayamón	302	144.0	120.4	322	153.5	127.3	180	85.8	71.5	116	55.3	46.6
Cabo Rojo	77	151.8	121.0	78	153.7	118.5	41	80.8	65.3	24	47.3	37.2
Caguas	186	130.0	118.9	191	133.5	119.9	94	65.7	59.0	46	32.2	30.0
Camuy	51	144.7	145.7	47	133.3	127.5	20	56.7	56.8	23	65.2	67.2
Canóvanas	44	92.8	106.1	62	130.7	141.7	43	90.7	97.1	13	27.4	34.4
Carolina	230	129.4	114.4	255	143.4	124.5	147	82.7	69.9	89	50.1	44.6
Cataño	42	148.1	146.2	44	155.2	152.1	34	119.9	121.4	5	17.6	19.1
Cayey	61	126.6	119.7	68	141.2	130.0	19	39.4	34.7	22	45.7	44.6
Ceiba	11	78.6	63.6	20	143.0	121.3	15	107.2	92.0	5	35.7	36.9
Ciales	25	132.3	134.4	26	137.6	126.1	15	79.4	71.8	6	31.7	32.3
Cidra	44	101.1	118.4	41	94.2	97.0	22	50.5	57.6	19	43.7	55.9
Coamo	46	113.9	125.2	55	136.2	135.5	34	84.2	85.5	21	52.0	61.2
Comerio	20	96.3	108.0	29	139.6	151.5	13	62.6	67.1	11	52.9	67.7
Corozal	34	91.4	98.6	49	131.7	131.7	29	77.9	79.6	14	37.6	43.8
Culebra	1	54.8	64.6	2	109.6	115.6	0	0.0	0.0	2	109.6	108.7
Dorado	34	89.6	94.8	54	142.3	157.1	22	58.0	63.4	7	18.5	23.9
Fajardo	60	160.7	134.8	54	144.6	120.0	43	115.1	98.5	21	56.2	48.3
Florida	16	126.2	147.8	14	110.4	114.7	8	63.1	68.2	7	55.2	73.9
Guánica	34	173.0	150.8	34	173.0	148.0	21	106.9	101.2	13	66.1	62.8
Guayama	57	125.6	137.2	51	112.4	116.9	45	99.2	107.8	23	50.7	58.4
Guayanilla	24	110.4	106.8	40	184.0	176.6	15	69.0	65.4	9	41.4	43.3
Guaynabo	151	153.6	124.1	143	145.5	118.4	68	69.2	56.2	52	52.9	42.1

\*Tasas por cada 100,000 habitantes

Códigos de causas de muerte (ICD-10)

<sup>1</sup> Enfermedades del corazón (I00-I09, I11, I13, I20-I51)<sup>2</sup> Tumores [neoplasias] malignos (C00-C97)<sup>3</sup> Diabetes mellitus (E10-E14)<sup>4</sup> Enfermedad de Alzheimer (G30)<sup>5</sup> Enfermedades cerebrovasculares (I60-I69)



**Tabla 4.25: Mortalidad por primeras cinco causas de muerte por municipio de residencia: Puerto Rico, 2009.**

Causas de muerte (ICD - 10)															
[Listado de las 50 causas de muerte según los Centro para el Control y Prevención de Enfermedades (CDC)]															
Municipios	Corazón <sup>1</sup>			Cáncer <sup>2</sup>			Diabetes <sup>3</sup>			Alzheimer <sup>4</sup>			Enfermedades cerebrovasculares <sup>5</sup>		
	Núm.	*Tasa Cruda	*Tasa Ajustada	Núm.	*Tasa Cruda	*Tasa Ajustada	Núm.	*Tasa Cruda	*Tasa Ajustada	Núm.	*Tasa Cruda	*Tasa Ajustada	Núm.	*Tasa Cruda	*Tasa Ajustada
Gurabo	47	104.8	123.4	38	84.8	96.0	25	55.8	63.0	9	20.1	25.1	16	35.7	42.0
Hatillo	58	138.7	140.0	58	138.7	137.9	27	64.6	58.3	14	33.5	37.8	20	47.8	53.2
Hormigueros	23	133.5	90.5	27	156.7	111.0	16	92.9	60.6	18	104.5	71.3	7	40.6	27.0
Humacao	68	115.9	111.3	80	136.4	124.9	43	73.3	67.4	15	25.6	27.4	21	35.8	34.3
Isabela	68	148.9	141.9	70	153.3	142.7	31	67.9	61.2	17	37.2	35.6	17	37.2	35.4
Jayuya	23	137.5	167.2	18	107.6	118.7	7	41.8	53.4	5	29.9	38.0	9	53.8	68.3
Juana Díaz	71	139.6	152.3	58	114.0	122.3	39	76.7	82.0	17	33.4	41.3	14	27.5	32.7
Juncos	45	112.2	120.4	41	102.2	111.1	16	39.9	44.9	20	49.9	63.8	12	29.9	36.0
Lajas	55	212.7	172.9	36	139.3	108.6	21	81.2	64.4	17	65.8	56.4	8	30.9	27.1
Lares	41	131.8	122.8	32	102.9	97.4	23	74.0	68.1	15	48.2	44.5	11	35.4	31.7
Las Marías	15	150.1	154.4	10	100.1	89.1	7	70.0	69.9	1	10.0	10.7	6	60.0	64.4
Las Piedras	37	96.2	106.1	43	111.8	120.7	27	70.2	75.3	17	44.2	56.0	13	33.8	39.4
Loíza	32	105.5	132.9	27	89.0	105.4	23	75.8	92.1	3	9.9	14.4	13	42.9	56.4
Luquillo	40	199.1	192.4	37	184.2	180.4	16	79.6	70.8	6	29.9	29.0	6	29.9	26.5
Manatí	62	139.9	128.3	51	115.1	107.0	27	60.9	55.3	30	67.7	64.9	20	45.1	39.0
Maricao	11	174.7	176.3	9	142.9	144.0	9	142.9	158.3	0	0.0	0.0	1	15.9	16.3
Maunabo	16	130.2	111.1	20	162.8	159.1	9	73.2	74.9	3	24.4	22.2	5	40.7	32.6
Mayagüez	150	166.8	128.8	128	142.3	113.2	91	101.2	76.1	50	55.6	42.4	39	43.4	33.2
Moca	51	126.9	144.1	35	87.1	89.8	29	72.2	83.0	4	10.0	11.5	13	32.4	37.8
Morovis	27	83.1	108.1	34	104.6	121.8	18	55.4	63.9	10	30.8	43.4	12	36.9	50.5
Naguabo	39	146.8	150.0	35	131.8	140.0	23	86.6	86.7	9	33.9	38.5	6	22.6	25.5
Naranjito	46	151.2	158.8	34	111.8	115.5	13	42.7	43.2	9	29.6	32.6	6	19.7	22.4
Orocovis	32	136.1	147.3	28	119.1	125.0	15	63.8	66.7	8	34.0	36.7	18	76.5	85.7
Patillas	33	170.2	153.1	30	154.7	149.5	18	92.8	90.7	8	41.3	38.2	7	36.1	36.0
Peñuelas	35	142.7	167.2	33	134.6	156.9	14	57.1	60.3	10	40.8	57.7	6	24.5	30.9
Ponce	300	178.4	160.3	232	137.9	119.6	170	101.1	88.3	82	48.8	44.1	78	46.4	40.8
Quebradillas	26	100.3	101.0	34	131.1	125.7	13	50.1	44.6	8	30.8	32.9	10	38.6	36.3
Rincón	23	151.3	120.2	28	184.2	151.1	15	98.7	74.5	2	13.2	11.2	3	19.7	15.0
Río Grande	51	94.0	99.4	72	132.6	134.4	40	73.7	76.4	23	42.4	51.1	21	38.7	39.8
Sabana Grande	54	212.8	181.6	52	204.9	172.3	20	78.8	62.9	12	47.3	40.7	6	23.6	19.4
Salinas	52	166.9	178.7	48	154.0	149.4	21	67.4	62.3	12	38.5	41.6	10	32.1	35.4
San Germán	71	198.8	146.0	57	159.6	122.3	34	95.2	78.0	16	44.8	32.9	17	47.6	37.5

\*Tasas por cada 100,000 habitantes

Códigos de causas de muerte (ICD-10)

<sup>1</sup> Enfermedades del corazón (I00-I09, I11, I13, I20-I51)

<sup>2</sup> Tumores [neoplasias] malignos (C00-C97)

<sup>3</sup> Diabetes mellitus (E10-E14)

<sup>4</sup> Enfermedad de Alzheimer (G30)

<sup>5</sup> Enfermedades cerebrovasculares (I60-I69)



Tabla 4.25: Mortalidad por primeras cinco causas de muerte por municipio de residencia: Puerto Rico, 2009.

Municipios	Causas de muerte (ICD - 10)														
	Corazón <sup>1</sup>					Cáncer <sup>2</sup>					Diabetes <sup>3</sup>				
	Alzheimer <sup>4</sup>					Enfermedades cerebrovasculares <sup>5</sup>									
	Núm.	*Tasa Cruda	*Tasa Ajustada	Núm.	*Tasa Cruda	*Tasa Ajustada	Núm.	*Tasa Cruda	*Tasa Ajustada	Núm.	*Tasa Cruda	*Tasa Ajustada	Núm.	*Tasa Cruda	*Tasa Ajustada
San Juan	666	166.9	121.8	667	167.1	126.7	306	76.7	56.7	215	53.9	35.7	142	35.6	25.2
San Lorenzo	46	111.8	114.6	64	155.5	152.9	26	63.2	63.2	13	31.6	34.2	19	46.2	49.2
San Sebastián	92	215.7	181.8	49	114.9	100.2	23	53.9	43.6	14	32.8	28.5	22	51.6	46.7
Santa Isabel	28	120.6	157.3	31	133.6	145.0	13	56.0	55.9	3	12.9	16.5	12	51.7	62.6
Toa Alta	65	88.4	130.9	44	59.8	81.0	28	38.1	54.5	27	36.7	64.6	12	16.3	24.6
Toa Baja	79	87.7	93.2	108	119.8	119.3	55	61.0	61.3	33	36.6	41.8	29	32.2	32.9
Trujillo Alto	76	101.2	105.9	93	123.8	127.4	45	59.9	61.8	23	30.6	36.4	28	37.3	40.0
Utua	38	113.8	104.1	46	137.8	121.6	27	80.9	68.6	7	21.0	19.7	16	47.9	45.0
Vega Alta	35	87.8	91.5	41	102.8	105.5	26	65.2	66.8	15	37.6	46.2	20	50.1	57.4
Vega Baja	82	136.7	133.6	69	115.0	110.4	31	51.7	48.5	33	55.0	55.9	24	40.0	39.4
Vieques	16	172.0	141.2	19	204.2	161.5	6	64.5	57.0	3	32.2	28.0	2	21.5	20.3
Villalba	28	106.6	135.8	23	87.5	103.5	21	79.9	97.6	8	30.4	42.8	10	38.1	47.2
Yabucoa	43	112.8	112.1	43	112.8	110.9	28	73.4	74.1	14	36.7	35.9	13	34.1	32.6
Yauco	74	174.2	157.5	61	143.6	126.4	37	87.1	80.5	20	47.1	45.6	14	33.0	29.5

\*Tasas por cada 100,000 habitantes

**Códigos de causas de muerte (ICD-10)**<sup>1</sup> Enfermedades del corazón (I00-I09, I11, I13, I20-I51)<sup>2</sup> Tumores [neoplasias] malignos (C00-C97)<sup>3</sup> Diabetes mellitus (E10-E14)<sup>4</sup> Enfermedad de Alzheimer (G30)<sup>5</sup> Enfermedades cerebrovasculares (I60-I69)

Fuente: Departamento de Salud, Secretaría Auxiliar de Planificación y Desarrollo, División de Análisis Estadístico

**Tabla 4.26: Mortalidad por primeras cinco causas de muerte por municipio de residencia: Puerto Rico, 2010.**

Causas de muerte (ICD - 10)															
[Listado de las 50 causas de muerte según los Centro para el Control y Prevención de Enfermedades (CDC)]															
Municipios	Corazón <sup>1</sup>			Cáncer <sup>2</sup>			Diabetes <sup>3</sup>			Alzheimer <sup>4</sup>			Enfermedades cerebrovasculares <sup>5</sup>		
	Núm.	*Tasa Cruda	*Tasa Ajustada	Núm.	*Tasa Cruda	*Tasa Ajustada	Núm.	*Tasa Cruda	*Tasa Ajustada	Núm.	*Tasa Cruda	*Tasa Ajustada	Núm.	*Tasa Cruda	*Tasa Ajustada
Adjuntas	31	159.2	162.2	33	169.5	165.7	17	87.3	80.3	4	20.5	18.3	8	41.1	40.5
Aguada	44	105.0	120.1	47	112.1	120.7	38	90.7	98.2	13	31.0	40.8	18	42.9	50.6
Aguadilla	89	146.4	127.9	84	138.2	119.1	69	113.5	98.9	17	28.0	27.5	34	55.9	50.9
Aguas Buenas	27	94.2	97.8	31	108.2	102.4	17	59.3	58.2	13	45.4	50.5	8	27.9	27.2
Albionito	37	143.0	127.6	47	181.6	165.8	19	73.4	62.8	11	42.5	39.8	17	65.7	62.2
Añasco	42	143.5	135.7	45	153.7	142.4	23	78.6	77.3	14	47.8	52.1	13	44.4	40.7
Arecibo	136	141.3	116.6	155	161.0	132.3	76	79.0	64.3	56	58.2	48.5	44	45.7	38.1
Arroyo	33	168.6	168.6	19	97.1	98.5	23	117.5	119.6	6	30.7	33.0	9	46.0	51.5
Barceloneta	31	124.9	114.8	37	149.0	139.6	17	68.5	65.5	18	72.5	68.8	12	48.3	44.1
Barranquitas	32	105.5	124.4	40	131.9	154.1	15	49.5	55.7	10	33.0	42.5	15	49.5	60.8
Bayamón	298	143.5	115.1	320	154.1	124.9	184	88.6	69.4	126	60.7	48.5	88	42.4	34.1
Cabo Rojo	103	202.1	158.6	80	157.0	119.7	48	94.2	68.3	37	72.6	56.3	28	54.9	42.6
Caguas	219	153.3	135.6	204	142.8	124.9	108	75.6	66.6	68	47.6	42.5	54	37.8	33.8
Camuy	45	128.1	115.9	48	136.7	127.0	30	85.4	88.0	19	54.1	55.1	11	31.3	32.7
Canóvanas	49	102.7	116.7	63	132.1	142.5	46	96.4	103.8	17	35.6	44.0	16	33.5	37.2
Carolina	252	142.8	120.6	255	144.5	119.5	131	74.3	62.5	102	57.8	50.4	78	44.2	37.3
Cataño	38	135.3	126.1	38	135.3	129.5	30	106.8	103.2	7	24.9	24.8	8	28.5	30.5
Cayey	65	135.1	122.8	56	116.4	106.5	25	52.0	45.3	18	37.4	35.6	16	33.3	31.1
Celba	20	146.9	126.7	19	139.6	130.7	22	161.6	134.1	13	95.5	92.4	8	58.8	52.2
Ciales	14	74.7	68.8	26	138.6	133.9	15	80.0	77.0	14	74.7	72.5	9	48.0	44.5
Cidra	42	96.6	112.7	37	85.1	94.6	32	73.6	83.5	17	39.1	48.9	13	29.9	35.3
Coamo	62	152.8	162.4	48	118.3	115.2	28	69.0	70.8	15	37.0	41.6	16	39.4	39.3
Comerio	28	134.6	146.2	25	120.2	125.1	18	86.6	92.3	8	38.5	38.8	11	52.9	53.5
Corozal	51	137.3	141.9	49	132.0	133.6	19	51.2	53.3	9	24.2	25.7	11	29.6	31.3
Culebra	5	274.7	283.2	2	109.9	95.3	0	0.0	0.0	0	0.0	0.0	0	0.0	0.0
Dorado	40	104.6	118.3	44	115.1	126.7	15	39.2	42.7	9	23.5	28.3	16	41.8	46.5
Fajardo	63	170.8	143.5	59	160.0	131.1	36	97.6	79.5	24	65.1	53.0	15	40.7	34.6
Florida	11	86.7	87.6	11	86.7	86.3	10	78.8	79.7	5	39.4	46.5	6	47.3	55.9
Guánica	40	206.4	172.1	28	144.5	124.1	16	82.6	70.7	17	87.7	81.6	4	20.6	18.7
Guayama	67	148.0	153.0	67	148.0	151.0	32	70.7	72.1	24	53.0	60.6	29	64.1	69.6
Guayanilla	29	134.7	127.0	41	190.5	188.7	22	102.2	91.9	16	74.3	77.5	7	32.5	34.6
Guaynabo	127	129.9	102.4	145	148.3	114.9	62	63.4	49.2	69	70.6	53.9	33	33.7	25.9

\*Tasas por cada 100,000 habitantes

Códigos de causas de muerte (ICD-10)

<sup>1</sup> Enfermedades del corazón (I00-I09, I11, I13, I20-I51)

<sup>2</sup> Tumores [neoplasias] malignos (C00-C97)

<sup>3</sup> Diabetes mellitus (E10-E14)<sup>4</sup> Enfermedad de Alzheimer (G30)

<sup>5</sup> Enfermedades cerebrovasculares (I60-I69)

Tabla 4.26: Mortalidad por primeras cinco causas de muerte por municipio de residencia: Puerto Rico, 2010.

Causas de muerte (ICD - 10)															
[Listado de las 50 causas de muerte según los Centro para el Control y Prevención de Enfermedades (CDC)]															
Municipios	Corazón <sup>1</sup>			Cáncer <sup>2</sup>			Diabetes <sup>3</sup>			Alzheimer <sup>4</sup>			Enfermedades cerebrovasculares <sup>5</sup>		
	Núm.	*Tasa Cruda	*Tasa Ajustada	Núm.	*Tasa Cruda	*Tasa Ajustada	Núm.	*Tasa Cruda	*Tasa Ajustada	Núm.	*Tasa Cruda	*Tasa Ajustada	Núm.	*Tasa Cruda	*Tasa Ajustada
Gurabo	46	101.0	115.5	44	96.6	106.7	24	52.7	59.4	8	17.6	22.5	9	19.8	22.7
Hatillo	39	92.9	91.0	46	109.6	100.5	28	66.7	63.9	18	42.9	46.0	20	47.7	48.7
Hormigueros	30	173.9	120.1	31	179.7	123.0	24	139.2	94.1	6	34.8	23.7	11	63.8	45.7
Humacao	70	119.9	108.9	85	145.6	128.5	54	92.5	83.4	27	46.3	45.1	22	37.7	32.6
Isabela	62	135.8	124.0	59	129.2	115.0	36	78.8	69.0	24	52.6	49.3	24	52.6	46.9
Jayuya	24	144.2	164.6	24	144.2	153.8	9	54.1	55.9	5	30.1	37.0	7	42.1	48.9
Juana Díaz	61	120.2	130.3	74	145.8	153.7	35	69.0	71.7	14	27.6	32.3	21	41.4	43.4
Juncos	44	109.1	119.4	50	123.9	135.2	26	64.4	70.7	15	37.2	45.5	17	42.1	47.4
Lajas	50	194.5	153.3	42	163.4	128.9	44	171.2	128.0	26	101.1	82.2	10	38.9	31.2
Lares	48	156.7	137.7	44	143.7	129.1	28	91.4	81.9	14	45.7	40.5	16	52.2	48.0
Las Marías	12	121.6	127.0	12	121.6	112.8	10	101.3	95.6	2	20.3	22.2	3	30.4	33.5
Las Piedras	48	124.0	143.6	56	144.6	156.7	22	56.8	61.0	12	31.0	36.6	16	41.3	50.2
Lóiza	38	126.6	137.7	24	80.0	89.7	12	40.0	49.5	8	26.7	32.0	5	16.7	19.7
Luquillo	26	129.6	121.8	29	144.6	130.6	21	104.7	101.6	3	15.0	15.7	6	29.9	24.7
Manatí	57	129.4	117.5	53	120.3	103.7	29	65.9	57.7	23	52.2	46.3	19	43.1	38.0
Maricao	10	159.3	157.8	7	111.5	120.6	5	79.6	71.3	0	0.0	0.0	3	47.8	49.6
Maunabo	18	147.4	121.8	17	139.2	111.7	6	49.1	48.5	6	49.1	37.6	9	73.7	67.9
Mayagüez	146	164.4	120.5	143	161.1	124.6	93	104.7	78.5	46	51.8	38.2	40	45.1	33.3
Moca	41	102.2	116.7	38	94.8	102.5	34	84.8	90.4	11	27.4	31.3	10	24.9	29.1
Morovis	22	67.4	78.2	38	116.4	134.5	15	45.9	55.3	13	39.8	52.9	8	24.5	31.5
Naguabo	44	164.4	164.8	25	93.4	89.1	17	63.5	65.1	6	22.4	22.9	4	14.9	13.4
Naranjito	28	92.2	93.2	50	164.6	158.3	26	85.6	81.9	12	39.5	41.8	1	3.3	3.4
Orocovis	30	128.1	134.4	29	123.8	128.0	15	64.0	68.3	7	29.9	31.0	11	47.0	49.1
Patillas	35	181.7	166.3	31	161.0	148.5	11	57.1	51.0	14	72.7	65.6	7	36.3	34.6
Peñuelas	34	140.4	168.3	21	86.7	95.0	17	70.2	79.3	6	24.8	35.1	19	78.5	95.4
Ponce	290	175.0	151.3	259	156.3	131.9	151	91.1	78.7	98	59.1	51.1	76	45.9	40.2
Quebradillas	28	108.1	104.8	47	181.5	167.0	20	77.2	68.4	11	42.5	45.8	12	46.3	45.7
Rincón	19	125.0	101.5	20	131.6	108.8	12	79.0	62.5	8	52.6	45.4	6	39.5	35.4
Río Grande	63	116.0	118.6	62	114.2	113.5	50	92.1	92.5	26	47.9	55.3	22	40.5	43.0
Sabana Grande	52	205.9	167.5	33	130.7	102.9	35	138.6	113.3	11	43.6	33.9	6	23.8	16.5
Salinas	44	141.7	142.3	50	161.1	158.5	23	74.1	75.0	9	29.0	31.2	17	54.8	57.5
San Germán	69	193.7	141.5	41	115.1	86.3	47	131.9	101.3	22	61.7	45.0	16	44.9	32.5

Tabla 4.26: Mortalidad por primeras cinco causas de muerte por municipio de residencia: Puerto Rico, 2010.

Municipios	Causas de muerte (ICD - 10)														
	[Listado de las 50 causas de muerte según los Centro para el Control y Prevención de Enfermedades (CDC)]														
	Corazón <sup>1</sup>					Cáncer <sup>2</sup>					Diabetes <sup>3</sup>				
	Alzheimer <sup>4</sup>					Enfermedades cerebrosvasculares <sup>5</sup>									
	Núm.	*Tasa Cruda	*Tasa Ajustada	Núm.	*Tasa Cruda	*Tasa Ajustada	Núm.	*Tasa Cruda	*Tasa Ajustada	Núm.	*Tasa Cruda	*Tasa Ajustada	Núm.	*Tasa Cruda	*Tasa Ajustada
San Juan	641	162.6	113.5	660	167.4	124.0	321	81.4	59.4	269	68.2	43.2	146	37.0	26.1
San Lorenzo	52	126.8	123.4	62	151.1	139.4	30	73.1	70.5	24	58.5	58.6	12	29.3	28.4
San Sebastián	73	172.4	139.8	58	137.0	109.6	28	66.1	52.2	23	54.3	46.7	16	37.8	30.9
Santa Isabel	24	103.1	118.7	27	115.9	141.7	14	60.1	73.5	8	34.4	44.2	11	47.2	61.3
Toa Alta	67	90.2	122.1	60	80.8	104.5	36	48.5	66.3	16	21.5	37.9	18	24.2	35.3
Toa Baja	101	112.9	115.1	117	130.8	123.6	61	68.2	65.4	38	42.5	47.2	33	36.9	37.9
Trujillo Alto	72	96.3	97.5	90	120.4	114.2	50	66.9	68.0	34	45.5	51.7	25	33.4	33.7
Utua	51	154.3	131.2	53	160.3	136.9	24	72.6	64.8	11	33.3	29.0	18	54.5	49.5
Vega Alta	40	100.1	104.2	48	120.1	114.4	18	45.1	43.3	30	75.1	85.3	13	32.5	32.7
Vega Baja	67	112.5	108.8	68	114.2	106.6	41	68.8	63.0	26	43.7	46.4	25	42.0	39.9
Vieques	17	182.7	150.6	9	96.7	78.6	8	86.0	59.1	2	21.5	18.8	2	21.5	16.4
Villalba	32	123.0	145.1	24	92.3	102.0	20	76.9	88.5	7	26.9	33.1	5	19.2	22.4
Yabucoa	54	142.6	141.4	47	124.1	118.6	32	84.5	79.6	19	50.2	47.0	20	52.8	48.2
Yauco	65	155.0	137.2	55	131.2	114.0	36	85.9	76.6	42	100.2	92.4	22	52.5	45.8

\*Tasas por cada 100,000 habitantes

Códigos de causas de muerte (ICD-10)

<sup>1</sup> Enfermedades del corazón (I00-I09, I11, I13, I20-I51)

<sup>2</sup> Tumores [neoplasias] malignos (C00-C97)

<sup>3</sup> Diabetes mellitus (E10-E14)

<sup>4</sup> Enfermedad de Alzheimer (G30)

<sup>5</sup> Enfermedades cerebrosvasculares (I60-I69)

**Causas de muerte (ICD - 10)**  
**[Listado de las 50 causas de muerte según los Centro para el Control y Prevención de Enfermedades (CDC)]**

\*Tasas por cada 100,000 habitantes

**Códigos de causas de muerte (ICD-10)**

<sup>1</sup> Enfermedades del corazón (I00-I09, I11, I13, I20-I51)

<sup>2</sup> Tumores [neoplasias] malignos (C00-C97)

<sup>3</sup> Diabetes mellitus (E10-E14)

<sup>4</sup> Enfermedad de Alzheimer (G30)

<sup>5</sup> Enfermedades cerebrovasculares (I60-I69)

Tabla 4.27: Mortalidad por primeras cinco causas de muerte por municipio de residencia: Puerto Rico, 2011.

Causas de muerte (ICD - 10)																
[Listado de las 50 causas de muerte según los Centro para el Control y Prevención de Enfermedades (CDC)]																
Municipios	Corazón <sup>1</sup>				Cáncer <sup>2</sup>				Diabetes <sup>3</sup>				Alzheimer <sup>4</sup>		Enfermedades cerebrovasculares <sup>5</sup>	
	Núm.	*Tasa Cruda	*Tasa Ajustada	Núm.	*Tasa Cruda	*Tasa Ajustada	Núm.	*Tasa Cruda	*Tasa Ajustada	Núm.	*Tasa Cruda	*Tasa Ajustada	Núm.	*Tasa Cruda	*Tasa Ajustada	
Gurabo	38	82.3	107.3	48	91.1	91.1	32	69.3	76.6	15	32.5	40.2	10	21.7	24.1	
Hatillo	51	121.5	87.9	40	119.3	119.3	24	57.2	55.1	19	45.3	47.0	17	40.5	39.5	
Hormigueros	22	128.0	109.5	28	83.6	83.6	19	110.5	71.5	15	87.3	54.4	6	34.9	21.4	
Humacao	74	127.8	103.9	70	112.3	112.3	64	110.6	94.8	20	34.5	33.5	19	32.8	30.1	
Isabela	54	118.9	97.8	52	106.3	106.3	51	112.3	98.0	15	33.0	30.0	26	57.2	50.2	
Jayuya	18	109.4	78.9	13	114.5	114.5	8	48.6	53.1	5	30.4	34.3	3	18.2	20.3	
Juana Díaz	71	140.8	125.3	63	149.2	149.2	31	61.5	65.0	25	49.6	57.3	19	37.7	39.9	
Juncos	51	126.3	132.0	47	140.0	140.0	22	54.5	59.1	15	37.1	45.1	20	49.5	58.6	
Lajas	39	153.3	88.7	31	115.8	115.8	28	110.1	85.1	13	51.1	40.5	8	31.4	22.2	
Lares	40	133.0	106.5	36	115.4	115.4	29	96.5	84.0	8	26.6	23.2	13	43.2	36.8	
Las Marías	23	237.1	98.6	10	221.8	221.8	8	82.5	73.4	5	51.6	53.4	2	20.6	21.7	
Las Piedras	52	133.8	137.8	51	134.4	134.4	34	87.5	90.9	20	51.5	59.4	7	18.0	18.9	
Loíza	35	118.3	74.3	22	133.0	133.0	18	60.9	64.2	9	30.4	38.3	12	40.6	45.7	
Luquillo	26	130.3	99.6	23	116.4	116.4	16	80.2	66.4	13	65.2	63.4	2	10.0	7.9	
Manatí	53	121.7	168.8	87	104.3	104.3	25	57.4	52.1	38	87.3	77.2	12	27.6	23.7	
Maricao	6	96.4	73.6	5	84.6	84.6	4	64.2	53.4	0	0.0	0.0	3	48.2	43.7	
Maunabo	12	99.4	97.9	15	84.7	84.7	14	116.0	89.3	5	41.4	33.6	6	49.7	44.0	
Mayagüez	133	152.5	134.9	155	113.3	113.3	91	104.3	81.2	47	53.9	37.2	49	56.2	39.9	
Moca	56	140.6	75.5	30	152.6	152.6	29	72.8	77.5	10	25.1	29.7	13	32.6	36.0	
Morovis	31	94.9	168.3	51	111.9	111.9	19	58.2	68.8	17	52.1	62.6	15	45.9	53.5	
Naguabo	37	137.5	149.0	41	143.7	143.7	26	96.6	100.0	18	66.9	70.6	10	37.2	34.3	
Naranjito	46	152.1	133.2	41	147.6	147.6	19	62.8	60.0	13	43.0	42.6	11	36.4	36.4	
Orocovis	30	129.2	121.8	28	128.7	128.7	15	64.6	67.3	12	51.7	54.1	14	60.3	60.4	
Patillas	40	210.1	107.1	24	182.6	182.6	9	47.3	40.9	2	10.5	9.0	13	68.3	59.9	
Peñuelas	29	121.8	158.1	35	142.7	142.7	27	113.4	121.4	6	25.2	32.0	6	25.2	30.3	
Ponce	310	190.2	138.6	268	155.3	155.3	171	104.9	87.1	79	48.5	40.7	104	63.8	52.3	
Quebradillas	36	139.8	143.2	42	134.0	134.0	13	50.5	45.3	13	50.5	50.7	13	50.5	46.5	
Rincón	16	105.8	119.4	24	82.6	82.6	17	112.4	91.7	4	26.5	22.2	5	33.1	23.1	
Río Grande	58	107.4	110.2	65	112.1	112.1	53	98.2	96.2	25	46.3	53.0	15	27.8	25.2	
Sabana Grande	55	219.9	108.4	35	170.9	170.9	32	128.0	102.2	16	64.0	53.2	15	60.0	46.9	
Salinas	46	149.0	135.3	44	143.6	143.6	25	81.0	77.8	12	38.9	37.9	19	61.6	60.1	
San Germán	60	170.1	115.0	52	119.6	119.6	31	87.9	63.7	15	42.5	30.2	18	51.0	36.7	

Tabla 4.27: Mortalidad por primeras cinco causas de muerte por municipio de residencia: Puerto Rico, 2011.

Causas de muerte (ICD - 10)																		
[Listado de las 50 causas de muerte según los Centro para el Control y Prevención de Enfermedades (CDC)]																		
Municipios	Corazón <sup>1</sup>				Cáncer <sup>2</sup>				Diabetes <sup>3</sup>				Alzheimer <sup>4</sup>			Enfermedades cerebrovasculares <sup>5</sup>		
	Núm.	*Tasa Cruda	*Tasa Ajustada	Núm.	*Tasa Cruda	*Tasa Ajustada	Núm.	*Tasa Cruda	*Tasa Ajustada	Núm.	*Tasa Cruda	*Tasa Ajustada	Núm.	*Tasa Cruda	*Tasa Ajustada	Núm.	*Tasa Cruda	*Tasa Ajustada
San Juan	633	163.3	126.4	668	111.9	74.8	111.9	99.0	70.7	251	64.7	38.9	170	43.8	28.9			
San Lorenzo	32	78.6	94.9	42	74.8			86.0	83.0	23	56.5	52.7	15	36.8	37.1			
San Sebastián	69	164.9	103.9	54	139.2			107.6	85.9	23	55.0	46.1	17	40.6	35.2			
Santa Isabel	35	150.5	136.2	27	180.9			73.1	79.0	9	38.7	53.8	11	47.3	57.0			
Toa Alta	75	100.4	106.1	64	136.0			56.2	73.2	24	32.1	49.6	13	17.4	22.0			
Toa Baja	123	139.3	113.4	110	135.0			102.0	96.8	37	41.9	44.2	25	28.3	27.7			
Trujillo Alto	78	105.3	99.3	78	103.8			67.5	64.7	27	36.5	39.1	18	24.3	25.2			
Utua	48	147.1	150.4	57	126.4			61.3	50.1	15	46.0	38.2	14	42.9	35.3			
Vega Alta	46	115.2	156.7	65	113.7			47.6	48.8	19	47.6	52.0	9	22.5	24.4			
Vega Baja	84	142.9	116.0	75	129.6			62.9	55.0	34	57.8	56.8	26	44.2	40.5			
Vieques	27	291.7	124.7	15	230.2			108.0	90.4	3	32.4	26.1	1	10.8	6.3			
Villalba	41	160.1	138.3	31	182.8			70.3	84.2	7	27.3	35.6	10	39.1	44.4			
Yabucoa	46	122.9	107.2	44	119.0			85.5	82.5	18	48.1	46.6	18	48.1	49.8			
Yauco	66	160.1	116.5	57	134.3			109.2	92.4	23	55.8	50.0	24	58.2	48.4			

\*Tasas por cada 100,000 habitantes

**Códigos de causas de muerte (ICD-10)**<sup>1</sup> Enfermedades del corazón (I00-I09, I11, I13, I20-I51)<sup>2</sup> Tumores [neoplasias] malignos (C00-C97)<sup>3</sup> Diabetes mellitus (E10-E14)<sup>4</sup> Enfermedad de Alzheimer (G30)<sup>5</sup> Enfermedades cerebrovasculares (I60-I69)

Fuente: Departamento de Salud, Secretaría Auxiliar de Planificación y Desarrollo, División de Análisis Estadístico



**Tabla 4.28: Mortalidad por primeras cinco causas de muerte por municipio de residencia: Puerto Rico, 2012.**

Causas de muerte (ICD - 10)															
[Listado de las 50 causas de muerte según los Centro para el Control y Prevención de Enfermedades (CDC)]															
Municipios	Cáncer <sup>1</sup>			Corazón <sup>2</sup>			Diabetes <sup>3</sup>			Enfermedades cerebrovasculares <sup>5</sup>					
	Núm.	*Tasa Cruda	*Tasa Ajustada	Núm.	*Tasa Cruda	*Tasa Ajustada	Núm.	*Tasa Cruda	*Tasa Ajustada	Núm.	*Tasa Cruda	*Tasa Ajustada			
Adjuntas	20	104.3	100.4	31	161.7	144.6	22	114.8	97.9	7	36.5	35.0	5	26.1	24.9
Aguada	51	123.7	110.3	48	116.4	111.4	24	58.2	53.0	14	34.0	38.8	15	36.4	38.8
Aguadilla	101	171.0	137.8	88	149.0	125.3	59	99.9	81.1	30	50.8	42.7	28	47.4	40.6
Aguas Buenas	22	78.3	72.8	34	121.0	111.1	19	67.6	61.5	13	46.3	45.6	7	24.9	26.4
Aibonito	46	182.1	161.0	48	190.0	160.9	20	79.2	67.3	19	75.2	66.6	17	67.3	58.1
Añasco	39	134.9	115.4	36	124.5	112.4	29	100.3	85.8	13	45.0	46.7	10	34.6	33.2
Arecibo	159	169.2	130.1	163	173.5	133.5	111	118.1	89.1	83	88.3	68.8	42	44.7	35.5
Arroyo	31	160.7	138.6	28	145.2	134.9	16	83.0	82.0	9	46.7	50.6	8	41.5	40.4
Barceloneta	47	188.4	169.4	34	136.3	124.6	16	64.1	54.3	10	40.1	37.1	13	52.1	47.7
Barranquitas	28	93.1	99.2	32	106.4	116.3	19	63.2	68.5	9	29.9	33.5	7	23.3	23.9
Bayamón	368	182.5	137.5	313	155.3	115.3	197	97.7	73.8	133	66.0	47.4	79	39.2	29.8
Cabo Rojo	86	169.5	123.6	68	134.0	98.2	45	88.7	67.3	27	53.2	38.3	22	43.4	33.9
Caguas	208	148.2	121.6	217	154.6	130.0	104	74.1	60.2	74	52.7	43.4	52	37.0	30.8
Camuy	52	150.9	130.1	40	116.0	98.9	34	98.6	84.2	15	43.5	40.5	13	37.7	34.1
Canóvanas	67	140.3	139.1	49	102.6	107.9	42	87.9	91.5	20	41.9	42.4	14	29.3	27.1
Carolina	263	153.4	118.7	241	140.5	112.8	165	96.2	74.6	87	50.7	39.7	72	42.0	33.6
Cataño	38	139.5	123.9	30	110.2	104.0	22	80.8	68.6	13	47.7	41.5	9	33.0	26.3
Cayey	65	137.4	114.1	65	137.4	117.0	26	55.0	47.0	25	52.8	46.6	17	35.9	31.2
Celba	18	137.2	115.9	14	106.7	91.1	14	106.7	81.5	5	38.1	32.6	5	38.1	30.2
Ciales	22	120.6	120.1	27	148.0	137.7	12	65.8	60.4	9	49.3	45.5	8	43.9	42.5
Cidra	56	130.3	123.4	34	79.1	79.7	19	44.2	43.5	19	44.2	47.6	12	27.9	30.4
Coamo	52	128.3	124.1	61	150.5	150.0	32	79.0	70.2	21	51.8	56.0	13	32.1	32.1
Comerio	21	102.3	105.5	18	87.7	90.6	13	63.3	60.9	12	58.4	62.5	7	34.1	37.5
Corozal	52	142.4	133.9	45	123.2	116.0	26	71.2	70.1	16	43.8	43.6	9	24.6	24.5
Culebra	3	165.3	126.2	0	0.0	0.0	3	165.3	156.3	2	110.2	101.0	0	0.0	0.0
Dorado	60	156.5	152.3	46	120.0	117.1	29	75.6	74.6	12	31.3	33.9	17	44.3	44.0
Fajardo	72	202.3	150.3	53	148.9	115.3	44	123.6	93.6	29	81.5	60.2	8	22.5	15.6
Florida	13	103.2	91.6	9	71.4	73.6	11	87.3	87.4	7	55.5	68.9	4	31.7	34.5
Guánica	35	187.6	158.7	26	139.4	104.2	22	117.9	84.0	14	75.1	60.8	9	48.2	40.7
Guayama	60	136.1	131.2	67	152.0	146.8	27	61.3	56.4	13	29.5	30.0	10	22.7	21.7
Guayanilla	32	153.2	129.0	20	95.8	89.6	23	110.1	94.5	20	95.8	89.2	10	47.9	40.9
Guayanabo	155	162.2	119.6	151	158.1	117.6	69	72.2	53.6	55	57.6	40.0	43	45.0	32.0

\*Tasas por cada 100,000 habitantes

Códigos de causas de muerte (ICD-10)

<sup>1</sup>Tumores [neoplasias] malignos (C00-C97)

<sup>2</sup> Enfermedades del corazón (I00-I09, I11, I13, I20-I51)

<sup>3</sup> Diabetes mellitus (E10-E14)

<sup>4</sup> Enfermedad de Alzheimer (G30)

<sup>5</sup> Enfermedades cerebrovasculares (I60–I69)



Tabla 4.28: Mortalidad por primeras cinco causas de muerte por municipio de residencia: Puerto Rico, 2012.

Municipios	Causas de muerte (ICD - 10)													
	Cáncer <sup>1</sup>				Corazón <sup>2</sup>				Diabetes <sup>3</sup>				Alzheimer <sup>4</sup>	
	Cáncer <sup>1</sup>		Corazón <sup>2</sup>		Diabetes <sup>3</sup>		Alzheimer <sup>4</sup>		Enfermedades cerebrovasculares <sup>5</sup>					
	Núm.	*Tasa Cruda	*Tasa Ajustada	Núm.	*Tasa Cruda	*Tasa Ajustada	Núm.	*Tasa Cruda	*Tasa Ajustada	Núm.	*Tasa Cruda	*Tasa Ajustada	Núm.	*Tasa Cruda
Gurabo	54	116.0	119.6	41	88.1	94.1	29	62.3	70.1	24	51.6	61.7	11	23.6
Hatillo	58	138.6	122.3	39	93.2	86.3	26	62.1	58.9	21	50.2	48.8	14	33.5
Hormigueros	25	146.6	102.2	22	129.0	77.7	23	134.9	83.6	11	64.5	40.6	11	64.5
Humacao	92	160.8	136.8	65	113.6	98.8	49	85.6	68.6	26	45.4	42.1	18	31.5
Isabela	71	157.7	129.9	55	122.2	101.5	38	84.4	72.3	22	48.9	41.9	14	31.1
Jayuya	19	117.3	119.5	19	117.3	122.0	9	55.6	61.4	11	67.9	76.6	1	6.2
Juana Díaz	68	136.1	129.8	59	118.1	116.3	24	48.1	49.7	24	48.1	48.5	13	26.0
Juncos	46	114.1	116.7	41	101.7	109.6	37	91.8	95.2	13	32.2	35.7	8	19.8
Lajas	36	143.0	103.0	40	158.9	121.3	27	107.3	75.0	14	55.6	42.3	10	39.7
Lares	48	163.1	128.8	45	152.9	121.9	30	102.0	80.5	16	54.4	46.0	13	44.2
Las Marías	18	189.0	155.9	5	52.5	51.9	9	94.5	80.9	5	52.5	51.9	1	10.5
Las Piedras	41	105.6	98.8	32	82.5	86.1	29	74.7	73.0	23	59.3	67.8	10	25.8
Loíza	29	99.8	104.0	31	106.7	113.7	18	61.9	64.5	10	34.4	43.3	3	10.3
Luquillo	28	141.6	125.3	22	111.3	95.0	18	91.0	73.2	6	30.3	27.1	7	35.4
Manatí	66	153.7	129.4	54	125.8	101.3	36	83.8	70.8	38	88.5	76.5	16	37.3
Maricao	5	81.4	79.3	11	179.0	178.1	5	81.4	81.6	0	0.0	0.0	2	32.5
Maunabo	21	176.2	147.4	16	134.2	99.6	14	117.5	83.2	9	75.5	62.4	5	41.9
Mayagüez	141	165.0	121.4	149	174.3	121.5	91	106.5	75.0	48	56.2	37.1	46	53.8
Moca	42	106.6	110.2	56	142.1	150.5	18	45.7	44.4	15	38.1	45.0	11	27.9
Morovis	31	95.3	98.3	30	92.2	102.4	14	43.0	49.2	10	30.7	36.8	3	9.2
Naguabo	33	122.6	115.4	37	137.4	130.6	15	55.7	47.8	17	63.1	65.7	7	26.0
Naranjito	28	93.1	81.8	32	106.4	99.4	25	83.1	76.8	10	33.2	33.6	10	33.2
Orocovis	32	139.5	136.5	23	100.3	100.3	5	21.8	20.3	11	48.0	50.0	11	48.0
Patillas	21	111.9	91.1	23	122.5	103.8	26	138.5	114.7	11	58.6	49.1	10	53.3
Peñuelas	31	133.0	133.8	25	107.2	117.5	31	133.0	139.8	6	25.7	34.2	7	30.0
Ponce	272	170.4	137.4	301	188.6	151.9	168	105.3	82.8	114	71.4	56.9	75	47.0
Quebradillas	26	101.8	86.2	34	133.1	119.8	21	82.2	72.6	11	43.1	39.6	8	31.3
Rincón	30	199.9	148.3	23	153.2	120.6	15	99.9	77.6	11	73.3	53.7	7	46.6
Río Grande	75	139.4	123.7	50	92.9	92.6	50	92.9	84.2	28	52.0	56.1	18	33.5
Sabana Grande	41	166.1	127.9	43	174.2	139.5	24	97.2	78.9	11	44.6	36.4	11	44.6
Salinas	58	190.1	169.5	45	147.5	132.6	23	75.4	69.9	10	32.8	30.1	12	39.3
San Germán	48	137.9	97.2	53	152.3	105.9	40	114.9	83.2	16	46.0	32.2	19	54.6

\*Tasas por cada 100,000 habitantes

Códigos de causas de muerte (ICD-10)

<sup>1</sup>Tumores [neoplasias] malignos (C00-C97)<sup>2</sup> Enfermedades del corazón (I00-I09, I11, I13, I20-I51)<sup>3</sup> Diabetes mellitus (E10-E14)<sup>4</sup> Enfermedad de Alzheimer (G30)<sup>5</sup> Enfermedades cerebrovasculares (I60-I69)

Tabla 4.28: Mortalidad por primeras cinco causas de muerte por municipio de residencia: Puerto Rico, 2012.

Causas de muerte (ICD - 10)															
[Listado de las 50 causas de muerte según los Centro para el Control y Prevención de Enfermedades (CDC)]															
Municipios	Cáncer <sup>1</sup>			Corazón <sup>2</sup>			Diabetes <sup>3</sup>			Alzheimer <sup>4</sup>			Enfermedades cerebrovasculares <sup>5</sup>		
	*Tasa	*Tasa	*Tasa	*Tasa	*Tasa	*Tasa	*Tasa	*Tasa	*Tasa	*Tasa	*Tasa	*Tasa	*Tasa	*Tasa	
	Cruda	Ajustada	Núm.	Cruda	Ajustada	Núm.	Cruda	Ajustada	Núm.	Cruda	Ajustada	Núm.	Cruda	Ajustada	
San Juan	671	176.4	125.9	639	168.0	111.6	357	93.9	64.5	261	68.6	39.8	166	43.6	28.2
San Lorenzo	43	106.6	92.1	48	119.0	106.3	27	66.9	57.8	12	29.7	28.6	10	24.8	22.5
San Sebastián	50	121.2	89.5	85	206.0	161.0	36	87.3	66.7	26	63.0	50.7	23	55.8	45.2
Santa Isabel	31	133.9	143.9	22	95.1	114.5	11	47.5	59.0	14	60.5	78.5	5	21.6	23.3
Toa Alta	73	97.6	116.3	57	76.2	98.2	31	41.4	52.3	26	34.8	50.9	26	34.8	45.4
Toa Baja	131	150.7	134.1	124	142.7	135.3	72	82.8	72.0	42	48.3	48.0	25	28.8	27.4
Trujillo Alto	104	142.2	130.1	80	109.4	105.6	47	64.3	61.9	40	54.7	54.6	17	23.2	22.6
Utuado	57	177.6	148.0	50	155.8	131.4	32	99.7	79.3	21	65.4	54.2	12	37.4	30.7
Vega Alta	46	115.8	112.6	42	105.7	108.3	22	55.4	51.7	27	68.0	72.4	18	45.3	49.6
Vega Baja	71	122.5	105.6	79	136.3	121.6	38	65.6	58.9	33	56.9	51.3	18	31.1	29.6
Vieques	9	97.4	67.1	18	194.9	140.0	7	75.8	55.3	5	54.1	43.6	3	32.5	23.1
Villalba	28	111.1	110.2	26	103.2	115.9	26	103.2	113.5	9	35.7	44.8	4	15.9	15.9
Yabucoa	55	149.0	143.6	39	105.6	99.5	37	100.2	92.9	29	78.6	73.1	15	40.6	33.6
Yauco	66	163.3	136.2	71	175.6	144.2	41	101.4	77.9	32	79.2	67.7	14	34.6	29.2

\*Tasas por cada 100,000 habitantes

Códigos de causas de muerte (ICD-10)

<sup>1</sup>Tumores [neoplasias] malignos (C00-C97)

<sup>2</sup> Enfermedades del corazón (I00-I09, I11, I13, I20-I51)

Fuente: Departamento de Salud, Secretaría Auxiliar de Planificación y Desarrollo, División de Análisis Estadístico

<sup>3</sup> Diabetes mellitus (E10-E14)

<sup>4</sup> Enfermedad de Alzheimer (G30)

<sup>5</sup> Enfermedades cerebrovasculares (I60-I69)

Tabla 4.29: Mortalidad por primeras cinco causas de muerte por municipio de residencia: Puerto Rico, 2013.

Municipios	Causas de muerte (ICD - 10)														
	Cáncer <sup>1</sup>					Corazón <sup>2</sup>					Diabetes <sup>3</sup>				
	Alzheimer <sup>4</sup>					Enfermedades cerebrovasculares <sup>5</sup>									
	Núm.	*Tasa Cruda	*Tasa Ajustada	Núm.	*Tasa Cruda	*Tasa Ajustada	Núm.	*Tasa Cruda	*Tasa Ajustada	Núm.	*Tasa Cruda	*Tasa Ajustada	Núm.	*Tasa Cruda	*Tasa Ajustada
Adjuntas	20	105.0	89.5	22	115.5	99.7	20	105.0	91.9	7	36.7	32.5	4	21.0	18.8
Aguada	49	120.2	111.6	43	105.5	101.0	29	71.1	67.5	13	31.9	34.1	14	34.3	33.1
Aguadilla	100	172.1	135.7	93	160.1	125.6	63	108.4	89.3	33	56.8	48.5	25	43.0	34.7
Aguas Buenas	28	100.7	87.0	21	75.5	69.5	14	50.4	45.1	6	21.6	20.4	11	39.6	35.8
Albionito	33	132.5	119.0	37	148.6	124.5	15	60.2	45.7	21	84.3	72.5	9	36.1	31.3
Añasco	25	87.3	71.1	42	146.7	125.4	19	66.4	51.5	14	48.9	45.5	11	38.4	35.0
Arecibo	153	164.6	125.2	144	154.9	116.1	115	123.7	93.5	47	50.6	37.4	34	36.6	26.8
Arroyo	37	193.9	169.1	35	183.4	180.2	18	94.3	89.2	16	83.8	81.7	12	62.9	60.5
Barceloneta	27	108.3	97.5	33	132.3	118.1	15	60.1	53.6	11	44.1	40.2	10	40.1	32.2
Barranquitas	36	120.5	122.1	31	103.7	111.7	20	66.9	69.8	8	26.8	30.4	10	33.5	35.0
Bayamón	339	171.4	126.4	284	143.6	103.2	183	92.5	66.7	137	69.3	47.2	84	42.5	29.9
Cabo Rojo	72	142.4	101.3	60	118.6	83.1	48	94.9	66.3	27	53.4	36.3	16	31.6	21.5
Caguas	198	142.7	114.4	232	167.2	131.9	114	82.2	64.9	66	47.6	37.7	60	43.2	35.4
Camuy	55	161.4	135.7	43	126.2	110.0	27	79.2	68.8	16	46.9	43.4	14	41.1	34.2
Canóvanas	50	105.1	97.1	67	140.8	137.9	42	88.3	83.9	22	46.2	47.9	12	25.2	24.3
Carolina	292	173.2	127.8	238	141.2	106.0	147	87.2	64.1	98	58.1	42.4	54	32.0	24.0
Cataño	34	127.0	111.1	29	108.3	91.1	15	56.0	46.0	12	44.8	37.3	11	41.1	33.8
Cayey	78	166.7	131.5	59	126.1	106.7	29	62.0	47.6	28	59.9	51.4	19	40.6	32.9
Ceiba	18	139.8	107.7	19	147.5	107.6	6	46.6	39.8	11	85.4	61.7	4	31.1	23.9
Ciales	19	105.7	88.1	15	83.4	70.3	11	61.2	54.2	14	77.9	65.4	8	44.5	35.8
Cidra	45	105.7	101.2	45	105.7	105.7	22	51.7	51.2	18	42.3	44.7	14	32.9	33.3
Coamo	49	121.3	112.2	53	131.2	116.7	22	54.4	51.9	16	39.6	37.9	22	54.4	51.5
Comerio	26	127.5	117.9	26	127.5	109.4	12	58.8	60.3	7	34.3	35.5	4	19.6	19.4
Corozal	46	127.4	117.5	44	121.9	113.6	31	85.9	76.7	12	33.2	32.2	8	22.2	22.5
Culebra	6	330.2	218.0	4	220.1	195.7	1	55.0	38.7	0	0.0	0.0	0	0.0	0.0
Dorado	38	99.2	93.0	23	60.0	61.9	18	47.0	47.6	12	31.3	34.4	10	26.1	24.6
Fajardo	61	175.0	129.9	59	169.2	126.0	49	140.5	110.3	20	57.4	41.0	12	34.4	25.9
Florida	9	72.0	73.6	19	152.0	154.7	5	40.0	44.9	9	72.0	80.3	4	32.0	35.4
Guánica	27	148.0	108.4	42	230.2	179.0	26	142.5	112.0	11	60.3	48.9	16	87.7	66.5
Guayama	55	125.1	112.7	66	150.2	136.5	40	91.0	85.4	17	38.7	38.7	21	47.8	46.1
Guayanilla	37	180.2	150.2	26	126.7	109.5	29	141.3	122.0	10	48.7	44.3	11	53.6	44.2
Guaynabo	162	172.0	127.1	150	159.2	107.5	74	78.6	54.3	65	69.0	45.7	40	42.5	29.2

\*Tasas por cada 100,000 habitantes

Códigos de causas de muerte (ICD-10)

<sup>1</sup>Tumores [neoplasias] malignos (C00-C97)<sup>2</sup> Enfermedades del corazón (I00-I09, I11, I13, I20-I51)<sup>3</sup> Diabetes mellitus (E10-E14)<sup>4</sup> Enfermedad de Alzheimer (G30)<sup>5</sup> Enfermedades cerebrovasculares (I60-I69)

Tabla 4.29: Mortalidad por primeras cinco causas de muerte por municipio de residencia: Puerto Rico, 2013.

Causas de muerte (ICD - 10)															
[Listado de las 50 causas de muerte según los Centro para el Control y Prevención de Enfermedades (CDC)]															
Municipios	Cáncer <sup>1</sup>			Corazón <sup>2</sup>			Diabetes <sup>3</sup>			Alzheimer <sup>4</sup>			Enfermedades cerebrovasculares <sup>5</sup>		
	*Tasa Cruda	*Tasa Ajustada	Núm.	*Tasa Cruda	*Tasa Ajustada	Núm.	*Tasa Cruda	*Tasa Ajustada	Núm.	*Tasa Cruda	*Tasa Ajustada	Núm.	*Tasa Cruda	*Tasa Ajustada	
	Núm.														
Gurabo	59	125.8	128.5	54	115.1	121.0	31	66.1	71.9	17	36.2	40.7	6	12.8	14.5
Hatillo	45	107.8	88.3	39	93.4	80.5	41	98.2	87.0	16	38.3	34.4	14	33.5	27.9
Hormigueros	41	242.8	156.2	24	142.1	90.8	17	100.7	63.8	10	59.2	34.0	13	77.0	43.7
Humacao	80	141.5	113.0	72	127.4	102.8	47	83.1	68.0	24	42.5	36.8	15	26.5	21.5
Isabela	48	107.7	89.1	58	130.1	108.5	53	118.9	95.6	32	71.8	58.7	18	40.4	32.0
Jayuya	12	75.3	74.8	35	219.6	219.9	5	31.4	34.4	2	12.6	10.8	6	37.7	37.2
Juana Díaz	84	170.0	161.7	57	115.4	112.5	29	58.7	54.5	30	60.7	63.3	17	34.4	34.5
Juncos	59	146.5	137.3	62	153.9	154.7	33	81.9	81.6	18	44.7	49.6	6	14.9	15.3
Lajas	45	181.4	131.7	36	145.1	101.4	38	153.2	107.1	16	64.5	46.1	7	28.2	19.8
Lares	42	145.8	117.7	52	180.5	146.9	24	83.3	63.1	11	38.2	31.1	13	45.1	37.1
Las Marías	14	149.7	129.4	7	74.8	66.3	9	96.2	83.9	4	42.8	37.3	8	85.5	76.0
Las Piedras	44	113.6	108.5	32	82.6	84.4	35	90.4	78.3	26	67.1	73.3	12	31.0	31.4
Loíza	29	101.6	96.7	24	84.1	85.3	20	70.1	76.1	5	17.5	19.1	11	38.5	41.4
Luquillo	27	138.2	114.2	26	133.0	110.8	21	107.5	85.3	11	56.3	45.5	8	40.9	34.2
Manatí	68	160.8	129.1	64	151.3	117.3	42	99.3	79.3	26	61.5	50.2	12	28.4	22.5
Maricao	3	49.3	45.4	1	16.4	15.4	3	49.3	45.7	1	16.4	14.9	3	49.3	44.5
Maunabo	13	110.7	79.3	22	187.3	145.3	15	127.7	95.2	6	51.1	39.2	9	76.6	62.8
Mayagüez	133	158.9	114.7	166	198.3	134.0	76	90.8	61.4	43	51.4	32.6	34	40.6	27.3
Moca	50	128.4	125.4	45	115.5	113.0	26	66.8	61.1	10	25.7	26.8	22	56.5	59.6
Morovis	48	148.2	148.5	29	89.6	97.6	24	74.1	78.7	16	49.4	56.0	5	15.4	15.0
Naguabo	36	133.7	126.3	31	115.2	106.8	26	96.6	88.7	13	48.3	47.0	11	40.9	38.4
Naranjito	37	123.9	106.4	38	127.3	118.5	18	60.3	51.5	10	33.5	31.3	10	33.5	30.6
Orocovis	26	114.7	104.9	28	123.5	119.2	14	61.8	57.8	10	44.1	41.0	6	26.5	24.1
Patillas	23	124.3	105.7	33	178.3	148.3	21	113.5	97.3	8	43.2	37.8	7	37.8	31.4
Peñuelas	23	100.8	99.2	32	140.2	139.1	19	83.3	82.6	9	39.4	49.9	10	43.8	42.8
Ponce	217	138.7	109.2	268	171.3	131.3	151	96.5	76.7	96	61.4	47.1	67	42.8	31.9
Quebradillas	34	134.3	117.6	34	134.3	120.6	24	94.8	75.8	11	43.5	35.9	15	59.3	48.6
Rincón	17	114.3	79.3	19	127.7	96.4	18	121.0	81.5	4	26.9	18.5	4	26.9	19.0
Río Grande	71	133.0	116.7	51	95.6	90.7	61	114.3	103.6	21	39.3	38.5	16	30.0	27.1
Sabana Grande	40	163.9	119.0	24	98.4	75.3	17	69.7	56.9	4	16.4	12.0	15	61.5	43.6
Salinas	46	152.2	129.4	39	129.0	114.1	29	95.9	84.4	11	36.4	33.5	8	26.5	23.8
San Germán	66	193.0	135.8	67	195.9	133.8	45	131.6	89.5	20	58.5	39.0	9	26.3	16.9

\*Tasas por cada 100,000 habitantes

Códigos de causas de muerte (ICD-10)

<sup>1</sup>Tumores [neoplasias] malignos (C00-C97)<sup>2</sup> Enfermedades del corazón (I00-I09, I11, I13, I20-I51)<sup>3</sup> Diabetes mellitus (E10-E14)<sup>4</sup> Enfermedad de Alzheimer (G30)<sup>5</sup> Enfermedades cerebrovasculares (I60-I69)

Causas de muerte (ICD - 10)

\*Tasas por cada 100,000 habitantes

<sup>1</sup>Tumores [neoplasias] malignos (C00-C97)

<sup>2</sup> Enfermedades del corazón (I00-I09, I11, I13, I20-I51)

Fuente: Departamento de Salud, Secretaría Auxiliar de Planificación y Desarrollo, División de Análisis Estadístico

<sup>3</sup> Diabetes mellitus (E10-E14)

<sup>4</sup> Enfermedad de Alzheimer (G30)

<sup>5</sup> Enfermedades cerebrovasculares (I60–I69)

Tabla 4.30: Mortalidad por primeras cinco causas de muerte por municipio de residencia: Puerto Rico, 2014.

Causas de muerte (ICD - 10)															
[Listado de las 50 causas de muerte según los Centro para el Control y Prevención de Enfermedades (CDC)]															
Municipios	Cáncer <sup>1</sup>			Corazón <sup>2</sup>			Diabetes <sup>3</sup>			Alzheimer <sup>4</sup>			Enfermedades cerebrovasculares <sup>5</sup>		
	Núm.	*Tasa Cruda	*Tasa Ajustada	Núm.	*Tasa Cruda	*Tasa Ajustada	Núm.	*Tasa Cruda	*Tasa Ajustada	Núm.	*Tasa Cruda	*Tasa Ajustada	Núm.	*Tasa Cruda	*Tasa Ajustada
Adjuntas	25	132.3	104.3	30	158.7	129.20	16	84.7	71.5	10	52.9	42.9	7	37.0	30.1
Aguada	51	126.5	107.8	43	106.6	102.40	34	84.3	72.6	10	24.8	27.1	11	27.3	24.3
Aguadilla	94	164.1	125.7	120	209.5	162.50	51	89.0	70.6	34	59.3	45.5	31	54.1	41.0
Aguas Buenas	34	123.8	101.3	29	105.6	92.36	21	76.4	68.0	5	18.2	15.9	10	36.4	29.5
Albionito	46	187.3	148.5	29	118.1	95.57	16	65.1	49.6	14	57.0	46.1	12	48.9	40.3
Añasco	34	119.7	98.1	50	176.0	146.05	20	70.4	54.1	9	31.7	25.9	8	28.2	23.5
Arecibo	179	195.5	145.6	143	156.2	114.66	88	96.1	71.2	66	72.1	51.3	41	44.8	30.9
Arroyo	31	164.4	148.4	31	164.4	143.18	14	74.3	71.2	8	42.4	40.7	6	31.8	27.8
Barceloneta	37	148.2	126.7	27	108.2	92.88	18	72.1	61.4	10	40.1	34.5	7	28.0	23.2
Barranquitas	40	134.7	125.6	25	84.2	86.22	28	94.3	96.0	18	60.6	64.7	6	20.2	21.5
Bayamón	331	170.4	122.1	303	156.0	106.23	225	115.9	80.1	133	68.5	44.3	78	40.2	27.5
Cabo Rojo	86	170.8	119.4	75	149.0	104.29	51	101.3	68.2	21	41.7	27.1	18	35.8	26.4
Caguas	220	160.5	122.9	220	160.5	124.33	115	83.9	63.8	76	55.5	42.0	50	36.5	27.4
Camuy	48	142.6	113.2	35	104.0	86.45	45	133.7	107.0	13	38.6	31.7	10	29.7	24.8
Canóvanas	63	132.8	125.5	46	96.9	97.81	45	94.8	89.6	17	35.8	36.9	18	37.9	37.4
Carolina	282	170.1	123.9	233	140.5	100.94	170	102.5	73.4	97	58.5	40.4	72	43.4	32.3
Cataño	42	159.9	130.8	40	152.2	118.95	25	95.2	76.5	4	15.2	11.2	10	38.1	29.0
Cayey	60	129.6	105.5	61	131.8	102.68	22	47.5	37.1	20	43.2	35.8	15	32.4	25.7
Ceiba	19	150.7	108.1	17	134.8	99.98	12	95.2	75.1	11	87.3	58.3	3	23.8	15.2
Ciales	23	129.7	109.4	28	157.9	135.86	18	101.5	87.5	8	45.1	37.5	5	28.2	26.0
Cidra	59	140.1	129.1	43	102.1	96.17	17	40.4	35.9	26	61.7	63.2	12	28.5	31.1
Coamo	66	163.6	146.4	68	168.6	159.79	29	71.9	63.5	18	44.6	43.9	19	47.1	44.9
Comerio	25	123.4	101.4	26	128.4	113.21	19	93.8	81.8	7	34.6	31.3	4	19.8	19.4
Corozal	54	151.3	132.9	47	131.7	118.13	24	67.2	58.9	13	36.4	34.2	13	36.4	32.5
Culebra	4	220.0	168.9	2	110.0	98.24	1	55.0	67.6	0	0.0	0.0	1	55.0	37.8
Dorado	47	122.8	114.4	44	115.0	111.64	29	75.8	67.8	24	62.7	64.3	9	23.5	24.8
Fajardo	54	158.6	121.4	64	188.0	138.06	44	129.2	93.4	31	91.0	60.3	15	44.1	29.7
Florida	12	96.7	85.4	11	88.6	79.85	7	56.4	58.1	7	56.4	60.2	3	24.2	23.2
Guánica	24	134.4	97.2	37	207.3	151.76	27	151.2	100.4	11	61.6	47.5	8	44.8	32.6
Guayama	60	138.0	121.0	64	147.2	133.98	42	96.6	85.6	22	50.6	49.8	14	32.2	30.6
Guayanilla	36	178.7	146.9	30	148.9	123.39	25	124.1	95.8	15	74.4	63.0	9	44.7	34.0
Guaynabo	153	164.9	114.3	160	172.4	113.83	85	91.6	61.5	59	63.6	40.0	45	48.5	32.3

\*Tasas por cada 100,000 habitantes

Códigos de causas de muerte (ICD-10)

<sup>1</sup>Tumores [neoplasias] malignos (C00-C97)<sup>2</sup> Enfermedades del corazón (I00-I09, I11, I13, I20-I51)<sup>3</sup> Diabetes mellitus (E10-E14)<sup>4</sup> Enfermedad de Alzheimer (G30)<sup>5</sup> Enfermedades cerebrovasculares (I60-I69)

Tabla 4.30: Mortalidad por primeras cinco causas de muerte por municipio de residencia: Puerto Rico, 2014.

Municipios	Causas de muerte (ICD - 10)														
	Cáncer <sup>1</sup>					Corazón <sup>2</sup>					Diabetes <sup>3</sup>				
	Alzheimer <sup>4</sup>					Enfermedades cerebrovasculares <sup>5</sup>									
	Núm.	*Tasa Cruda	*Tasa Ajustada	Núm.	*Tasa Cruda	*Tasa Ajustada	Núm.	*Tasa Cruda	*Tasa Ajustada	Núm.	*Tasa Cruda	*Tasa Ajustada	Núm.	*Tasa Cruda	*Tasa Ajustada
Gurabo	42	89.1	90.9	54	114.5	116.84	32	67.9	64.9	13	27.6	31.5	19	40.3	42.9
Hatillo	61	146.6	120.7	42	100.9	85.07	46	110.5	91.9	22	52.9	46.9	10	24.0	19.5
Hormigueros	29	173.2	103.6	29	173.2	102.81	21	125.4	70.3	14	83.6	46.0	6	35.8	19.5
Humacao	76	136.0	103.2	66	118.1	93.38	40	71.6	55.0	36	64.4	51.9	16	28.6	21.8
Isabela	60	135.9	106.5	49	111.0	84.91	39	88.3	75.8	30	68.0	53.2	17	38.5	30.6
Jayuya	13	82.8	69.9	19	121.1	114.61	4	25.5	25.2	3	19.1	18.0	7	44.6	45.9
Juana Díaz	69	141.2	128.9	74	151.5	143.66	31	63.5	59.0	31	63.5	63.6	15	30.7	29.9
Juncos	51	127.2	117.4	43	107.2	106.37	33	82.3	78.7	18	44.9	43.8	19	47.4	45.2
Lajas	57	233.0	157.5	39	159.4	101.90	22	89.9	61.6	17	69.5	47.2	7	28.6	18.2
Lares	33	117.0	92.2	46	163.1	126.83	32	113.4	86.2	12	42.5	32.3	11	39.0	29.9
Las Marías	8	87.4	70.6	18	196.5	153.79	9	98.3	73.4	3	32.8	28.6	3	32.8	26.6
Las Piedras	53	137.1	123.5	45	116.4	109.48	25	64.6	61.8	25	64.6	63.8	15	38.8	37.5
Loíza	45	160.3	144.7	37	131.8	121.90	21	74.8	71.8	5	17.8	17.9	10	35.6	37.2
Luquillo	27	139.6	103.1	26	134.5	104.83	31	160.3	128.8	13	67.2	54.2	6	31.0	25.0
Manatí	70	168.0	124.1	60	144.0	110.00	31	74.4	53.8	37	88.8	68.4	20	48.0	36.9
Maricao	2	33.2	25.7	7	116.2	92.94	2	33.2	32.2	2	33.2	28.6	2	33.2	26.1
Maunabo	16	138.3	103.6	31	268.1	196.26	11	95.1	76.3	11	95.1	65.8	4	34.6	26.8
Mayagüez	133	162.4	110.1	156	190.4	125.25	77	94.0	63.2	45	54.9	32.2	36	43.9	27.8
Moca	43	111.8	103.5	41	106.6	104.40	21	54.6	46.3	19	49.4	52.2	7	18.2	18.2
Morovis	39	121.1	111.6	25	77.7	79.91	25	77.7	81.4	14	43.5	48.3	8	24.8	25.8
Naguabo	29	107.9	97.1	25	93.0	88.49	30	111.6	99.1	21	78.1	72.6	11	40.9	38.4
Naranjito	38	128.4	106.7	38	128.4	113.76	31	104.7	88.4	22	74.3	64.8	9	30.4	26.6
Orocovis	21	93.8	89.6	29	129.5	118.55	17	75.9	67.5	6	26.8	25.9	14	62.5	57.2
Patillas	26	142.4	108.5	34	186.2	144.31	16	87.6	65.2	7	38.3	29.6	15	82.1	70.2
Peñuelas	37	165.4	162.6	24	107.3	104.23	22	98.4	94.7	8	35.8	42.7	6	26.8	30.4
Ponce	287	186.9	143.2	318	207.1	153.84	171	111.4	83.4	104	67.7	49.6	50	32.6	24.8
Quebradillas	27	107.8	89.4	23	91.8	75.88	16	63.9	50.9	14	55.9	46.0	10	39.9	33.8
Rincón	36	243.5	164.6	23	155.6	103.76	10	67.6	45.2	6	40.6	27.4	2	13.5	8.8
Río Grande	62	117.7	99.8	52	98.7	89.01	47	89.2	70.4	28	53.2	48.9	16	30.4	26.8
Sabana Grande	49	203.1	144.4	45	186.6	137.94	30	124.4	93.1	16	66.3	47.4	15	62.2	43.3
Salinas	41	137.2	116.6	41	137.2	123.94	30	100.4	89.3	9	30.1	26.2	17	56.9	48.3
San Germán	54	160.1	99.6	49	145.3	93.29	44	130.5	81.1	25	74.1	44.6	11	32.6	19.1

\*Tasas por cada 100,000 habitantes

Códigos de causas de muerte (ICD-10)

<sup>1</sup>Tumores [neoplasias] malignos (C00-C97)<sup>2</sup> Enfermedades del corazón (I00-I09, I11, I13, I20-I51)<sup>3</sup> Diabetes mellitus (E10-E14)<sup>4</sup> Enfermedad de Alzheimer (G30)<sup>5</sup> Enfermedades cerebrovasculares (I60-I69)



**Tabla 4.30: Mortalidad por primeras cinco causas de muerte por municipio de residencia: Puerto Rico, 2014.**

Causas de muerte (ICD - 10)															
[Listado de las 50 causas de muerte según los Centro para el Control y Prevención de Enfermedades (CDC)]															
Municipios	Cáncer <sup>1</sup>			Corazón <sup>2</sup>			Diabetes <sup>3</sup>			Alzheimer <sup>4</sup>			Enfermedades cerebrovasculares <sup>5</sup>		
	Núm.	*Tasa Cruda	*Tasa Ajustada	Núm.	*Tasa Cruda	*Tasa Ajustada	Núm.	*Tasa Cruda	*Tasa Ajustada	Núm.	*Tasa Cruda	*Tasa Ajustada	Núm.	*Tasa Cruda	*Tasa Ajustada
San Juan	656	179.4	121.4	712	194.8	117.31	349	95.5	62.7	252	68.9	36.9	177	48.4	29.3
San Lorenzo	52	131.6	113.1	64	161.9	133.11	39	98.7	83.4	16	40.5	32.9	13	32.9	25.4
San Sebastián	51	127.6	93.3	53	132.6	93.29	49	122.6	85.3	23	57.5	40.5	14	35.0	25.2
Santa Isabel	28	122.5	118.8	30	131.2	150.11	23	100.6	108.1	11	48.1	55.5	8	35.0	37.2
Toa Alta	71	94.9	103.5	53	70.8	82.78	43	57.5	63.3	36	48.1	63.2	6	8.0	10.4
Toa Baja	118	140.2	114.9	128	152.1	132.71	90	106.9	90.0	52	61.8	53.2	33	39.2	33.8
Trujillo Alto	76	107.0	92.2	85	119.7	105.09	61	85.9	72.6	34	47.9	43.8	17	23.9	20.4
Ututao	56	180.4	129.6	36	115.9	85.30	26	83.7	59.1	14	45.1	30.7	12	38.6	29.1
Vega Alta	45	114.7	99.9	35	89.2	81.02	26	66.3	57.4	14	35.7	33.6	7	17.8	16.5
Vega Baja	101	179.8	144.6	76	135.3	109.54	46	81.9	66.4	31	55.2	45.4	32	57.0	49.2
Vieques	24	263.4	182.6	16	175.6	124.70	12	131.7	100.2	7	76.8	58.0	3	32.9	21.2
Villalba	37	151.7	140.1	37	151.7	153.63	19	77.9	74.6	5	20.5	20.6	8	32.8	33.2
Yabucoa	35	97.6	78.4	45	125.4	98.65	25	69.7	55.6	19	53.0	41.6	6	16.7	14.9
Yauco	57	147.0	112.1	76	196.0	148.47	41	105.7	78.4	22	56.7	43.6	20	51.6	39.6

\*Tasas por cada 100,000 habitantes

## Códigos de causas de muerte (ICD-10)

<sup>1</sup>Tumores [neoplasias] malignos (C00-C97)

<sup>2</sup> Enfermedades del corazón (I00-I09, I11, I13, I20-I51)

Fuente: Departamento de Salud, Secretaría Auxiliar de Planificación y Desarrollo, División de Análisis Estadístico

<sup>3</sup> Diabetes mellitus (E10-E14)

<sup>4</sup> Enfermedad de Alzheimer (G30)

<sup>5</sup> Enfermedades cerebrovasculares (I60-I69)



Tabla 4.31: Mortalidad por causas de muerte y sexo: Puerto Rico, 2009 - 2010.

Causas de muertes (basadas en ICD-10)	2009						2010					
	Total			Masculino			Femenino			Total		
	Núm.	'Tasa	Núm.	Núm.	'Tasa	Núm.	Núm.	'Tasa	Núm.	'Tasa	Núm.	'Tasa
Todas las causas. ....	29,189	780.4	16,234	905.4	12,955	665.3	29,357	788.8	15,953	894.8	13,404	691.4
Salmonela ..... (A01-A02)	1	0.0	-	-	1	0.1	1	0.0	-	-	1	0.1
Shigellosi y amebiasis ..... (A03, A06)	-	-	-	-	-	-	-	-	-	-	-	-
Infecciones intestinales. .... (A04, A07-A09)	47	1.3	31	1.7	16	0.8	56	1.5	33	1.9	23	1.2
<b>Tuberculosis..... (A16-A19)</b>	<b>7</b>	<b>0.2</b>	<b>5</b>	<b>0.3</b>	<b>2</b>	<b>0.1</b>	<b>12</b>	<b>0.3</b>	<b>8</b>	<b>0.4</b>	<b>4</b>	<b>0.2</b>
Tuberculosis respiratoria. .... (A16)	6	0.2	5	0.3	1	0.1	11	0.3	7	0.4	4	0.2
Otras tuberculosis. .... (A17-A19)	1	0.0	-	-	1	0.1	1	0.0	1	0.1	-	0.0
Tos ferina..... (A37)	-	-	-	-	-	-	-	-	-	-	-	-
Fiebre escarlantina y erisipelas ... (A38, A46)	-	-	-	-	-	-	-	-	-	-	-	-
Infección meningococo ..... (A39)	-	-	-	-	-	-	-	-	-	-	-	-
Septicemia ..... (A40-A41)	878	23.5	460	25.7	418	21.5	775	20.8	406	22.8	369	19.0
Sífilis..... (A50-A53)	4	0.1	2	0.1	2	0.1	6	0.2	4	0.2	2	0.1
Poliomielitis aguda..... (A80)	-	-	-	-	-	-	-	-	-	-	-	-
Encefalitis viral transmitidas por insectos, artrópodos y no clasificados ..... (A83-A84, A85.2)	-	-	-	-	-	-	-	-	-	-	-	-
Sarampión..... (B05)	-	-	-	-	-	-	-	-	-	-	-	-
Hepatitis viral ..... (B15-B19)	59	1.6	46	2.6	13	0.7	30	0.8	20	1.1	10	0.5
Virus de Inmunodeficiencia humana (VIH) ..... (B20-B24)	399	10.7	280	15.6	119	6.1	333	8.9	237	13.3	96	5.0
Malaria ..... (B50-B54)	-	-	-	-	-	-	-	-	-	-	-	-

Tabla 4.31: Mortalidad por causas de muerte y sexo: Puerto Rico, 2009 - 2010.

Causas de muertes (basadas en ICD-10)	2009						2010					
	Total			Masculino			Femenino			Total		
	Núm	Tasa	Núm.	Núm.	Tasa	Núm.	Núm.	Tasa	Núm.	Núm.	Tasa	Núm.
Otras infecciones y enfermedades parasitarias. . . . . (A00, A05, A20-A36, A42-A44, A48-A49, A54-A79, A81-A82, A85.0-A85.1, A85.8, A86-B04, B06-B09, B25-B49, B55-B99)	105	2.8	58	3.2	47	2.4	134	3.6	77	4.3	57	2.9
<b>Tumores malignos. . . . . (C00-C97)</b>	<b>5,088</b>	<b>136.0</b>	<b>2,878</b>	<b>160.5</b>	<b>2,210</b>	<b>113.5</b>	<b>5,197</b>	<b>139.6</b>	<b>2,927</b>	<b>164.2</b>	<b>2,270</b>	<b>117.1</b>
Tumor maligno de labios, cavidad oral y faringe. . . . . (C00-C14)	116	3.1	97	5.4	19	1.0	115	3.1	94	5.3	21	1.1
Tumor maligno del esófago. . . . . (C15)	133	3.6	104	5.8	29	1.5	128	3.4	100	5.6	28	1.4
Tumor maligno del estómago. . . . . (C16)	213	5.7	136	7.6	77	4.0	196	5.3	108	6.1	88	4.5
Tumor maligno del colon, recto y ano. . . . . (C18-C21)	732	19.6	398	22.2	334	17.2	673	18.1	376	21.1	297	15.3
Tumor maligno del hígado y ductos biliares intrahepáticos. . . . . (C22)	303	8.1	213	11.9	90	4.6	277	7.4	179	10.0	98	5.1
Tumor maligno del páncreas. . . . . (C25)	246	6.6	123	6.9	123	6.3	257	6.9	127	7.1	130	6.7
Tumor maligno de la laringe. . . . . (C32)	38	1.0	36	2.0	2	0.1	40	1.1	34	1.9	6	0.3
Tumor maligno de la tráquea, bronquios y pulmón. . . . . (C33-34)	611	16.3	417	23.3	194	10.0	615	16.5	414	23.2	201	10.4
Melanoma maligno de la piel. . . . . (C43)	21	0.6	11	0.6	10	0.5	23	0.6	11	0.6	12	0.6
Tumor maligno de la mama. . . . . (C50)	437	11.7	7	0.4	430	22.1	415	11.2	5	0.3	410	21.1
Tumor maligno del cuello del útero. . . . . (C53)	56	1.5	-	-	56	2.9	61	1.6	-	-	61	3.1
Tumor maligno del cuerpo del útero o de las partes no especificadas del útero. . . . . (C54-C55)	79	2.1	-	-	79	4.1	112	3.0	-	-	112	5.8
Tumor maligno del ovario. . . . . (C56)	76	2.0	-	-	76	3.9	100	2.7	-	-	100	5.2
Tumor maligno de la próstata. . . . . (C61)	510	13.6	510	28.4	-	-	539	14.5	539	30.2	-	-

Tabla 4.31: Mortalidad por causas de muerte y sexo: Puerto Rico, 2009 - 2010.

Causas de muertes (basadas en ICD-10)	2009						2010					
	Total			Masculino			Femenino			Total		
	Núm	Tasa	Núm.	Núm.	Tasa	Núm.	Núm.	Tasa	Núm.	Núm.	Tasa	Núm.
Tumor maligno del riñón y de la pelvis renal . . . . . (C64-C65)	65	1.7	39	2.2	26	1.3	85	2.3	59	3.3	26	1.3
Tumor maligno de la vejiga urinaria . . . . . (C67)	109	2.9	66	3.7	43	2.2	121	3.3	80	4.5	41	2.1
Tumor maligno de las meninges, encéfalo y otras partes del sistema nervioso central . . . . . (C70-C72)	97	2.6	56	3.1	41	2.1	86	2.3	47	2.6	39	2.0
<b>Tumores malignos de los tejidos linfoides, hematopoyéticos y tejidos relacionados . . . . . (C81-C96)</b>	<b>446</b>	<b>11.9</b>	<b>234</b>	<b>13.1</b>	<b>212</b>	<b>10.9</b>	<b>488</b>	<b>13.1</b>	<b>280</b>	<b>15.7</b>	<b>208</b>	<b>10.7</b>
Enfermedad de Hodgkin . . . . . (C81)	19	0.5	11	0.6	8	0.4	24	0.6	15	0.8	9	0.5
Linfoma no Hodgkin. . . . . (C82-C85)	147	3.9	70	3.9	77	4.0	171	4.6	103	5.8	68	3.5
Leucemia . . . . . (C91-C95)	157	4.2	86	4.8	71	3.6	184	4.9	96	5.4	88	4.5
Mieloma múltiple y enfermedades inmunoproliferativas malignas. . . . . (C88,C90)	121	3.2	65	3.6	56	2.9	108	2.9	66	3.7	42	2.2
Otras neoplasias malignas y neoplasias malignas no especificadas de tejidos linfoides, hematopoyéticos y tejidos relacionados . . . . . (C96)	2	0.1	2	0.1	-	-	1	0.0	-	-	1	0.1
Todos los demás y tumores malignos no especificados. . . (C17, C23-C24, C26, C31, C37-C41, C44-C49, C51-C52, C57-C60,C62-C63, C66, C68-C69, C73-C80, C97)	800	21.4	431	24.0	369	18.9	866	23.3	474	26.6	392	20.2
Neoplasias in situ, neoplasias benignas y neoplasias de comportamiento incierto o desconocido. . . . . (D00-D48)	167	4.5	82	4.6	85	4.4	168	4.5	95	5.3	73	3.8
Anemia . . . . . (D50-D64)	209	5.6	110	6.1	99	5.1	196	5.3	93	5.2	103	5.3
Diabetes . . . . . (E10-E14)	2,815	75.3	1,452	81.0	1,363	70.0	2,959	79.5	1,503	84.3	1,456	75.1

Tabla 4.31: Mortalidad por causas de muerte y sexo: Puerto Rico, 2009 - 2010.

Causas de muertes (basadas en ICD-10)	2009						2010					
	Total			Masculino			Femenino			Total		
	Núm	'Tasa	Núm.	Núm.	'Tasa	Núm.	Núm.	'Tasa	Núm.	'Tasa	Núm.	'Tasa
<b>Deficiencias nutricionales . . . . . (E40-E64)</b>	<b>73</b>	<b>2.0</b>	<b>39</b>	<b>2.2</b>	<b>34</b>	<b>1.7</b>	<b>52</b>	<b>1.4</b>	<b>31</b>	<b>1.7</b>	<b>21</b>	<b>1.1</b>
Desnutrición . . . . . (E40-E46)	73	2.0	39	2.2	34	1.7	52	1.4	31	1.7	21	1.1
Otras deficiencias nutricionales . . . . . (E50-E64)	-	-	-	-	-	-	-	-	-	-	-	-
Meningitis. . . . . (G00, G03)	5	0.1	4	0.2	1	0.1	5	0.1	3	0.2	2	0.1
Parkinson . . . . . (G20-G21)	137	3.7	78	4.4	59	3.0	137	3.7	77	4.3	60	3.1
Alzheimer . . . . . (G30)	1,600	42.8	558	31.1	1,042	53.5	1,863	50.1	621	34.8	1,242	64.1
<b>Enfermedades cardiovasculares mayores . . . . . (I00-I78)</b>	<b>7,473</b>	<b>199.8</b>	<b>3,878</b>	<b>216.3</b>	<b>3,595</b>	<b>184.6</b>	<b>7,363</b>	<b>197.8</b>	<b>3,751</b>	<b>210.4</b>	<b>3,612</b>	<b>186.3</b>
<b>Enfermedades del corazón. . . . . (I00-I09, I11, I13, I20-I51)</b>	<b>5,225</b>	<b>139.7</b>	<b>2,832</b>	<b>157.9</b>	<b>2,393</b>	<b>122.9</b>	<b>5,212</b>	<b>140.1</b>	<b>2,764</b>	<b>155.0</b>	<b>2,448</b>	<b>126.3</b>
Fiebre reumática aguda y enfermedades cardíacas reumáticas crónicas. . . . . (I00-I09)	18	0.5	4	0.2	14	0.7	14	0.4	5	0.3	9	0.5
Enfermedad cardíaca hipertensiva. . . (I11)	410	11.0	211	11.8	199	10.2	588	15.8	292	16.4	296	15.3
Enfermedad cardiorrenal hipertensiva . . . . . (I13)	28	0.7	18	1.0	10	0.5	50	1.3	23	1.3	27	1.4
<b>Enfermedades isquémicas del corazón . . . . . (I20-I25)</b>	<b>3,433</b>	<b>91.8</b>	<b>1,932</b>	<b>107.7</b>	<b>1,501</b>	<b>77.1</b>	<b>3,228</b>	<b>86.7</b>	<b>1,765</b>	<b>99.0</b>	<b>1,463</b>	<b>75.5</b>
Infarto agudo del miocardio. . . . . (I21-I22)	1,727	46.2	976	54.4	751	38.6	1,551	41.7	793	44.5	758	39.1
Otras enfermedades isquémicas agudas del corazón. . . . . (I24)	61	1.6	28	1.6	33	1.7	44	1.2	22	1.2	22	1.1
Otras formas de enfermedad isquémica crónica del corazón. . . . . (I20, I25)	1,645	44.0	928	51.8	717	36.8	1,633	43.9	950	53.3	683	35.2

Tabla 4.31: Mortalidad por causas de muerte y sexo: Puerto Rico, 2009 - 2010.

Causas de muertes (basadas en ICD-10)	2009					2010				
	Total		Masculino		Femenino	Total		Masculino		Femenino
	Núm	'Tasa	Núm.	'Tasa		Núm	'Tasa	Núm.	'Tasa	
Enfermedad cardiovascular aterosclerótica, así descrita. ..(I25.0)	7	0.2	1	0.1	6	10	0.3	3	0.2	7
Todas las demás formas de enfermedad isquémica crónica del corazón. (I20, I25.1-I25.9)	1,638	43.8	927	51.7	711	1,623	43.6	947	53.1	676
<b>Otras enfermedades del corazón . . . . . (I26-I51)</b>	<b>1,336</b>	<b>35.7</b>	<b>667</b>	<b>37.2</b>	<b>669</b>	<b>1,332</b>	<b>35.8</b>	<b>679</b>	<b>38.1</b>	<b>653</b>
Endocarditis aguda y subaguda . . . . . (I33)	4	0.1	4	0.2	-	2	0.1	2	0.1	0
Enfermedades del pericardio y miocarditis aguda . . . . . (I30-I31, I40)	2	0.1	1	0.1	1	6	0.2	4	0.2	2
Insuficiencia cardíaca . . . . . (I50)	580	15.5	261	14.6	319	588	15.8	290	16.3	298
Todas las demás formas de enfermedades del corazón. . . . . (I26-I28, I34-I38, I42-I49, I51)	750	20.1	401	22.4	349	736	19.8	383	21.5	353
Hipertensión primaria y enfermedad renal hipertensiva . . . . . (I10, I12, I15)	626	16.7	305	17.0	321	499	13.4	223	12.5	276
Enfermedades cerebrovasculares . . . . . (I60-I69)	1,459	39.0	652	36.4	807	1,503	40.4	696	39.0	807
Aterosclerosis . . . . . (I70)	23	0.6	8	0.4	15	22	0.6	6	0.3	16
<b>Otras enfermedades del sistema circulatorio . . . . . (I71-I78)</b>	<b>140</b>	<b>3.7</b>	<b>81</b>	<b>4.5</b>	<b>59</b>	<b>127</b>	<b>3.4</b>	<b>62</b>	<b>3.5</b>	<b>65</b>
Aneurisma y disección aórticos . . . . . (I71)	60	1.6	39	2.2	21	55	1.5	36	2.0	19
Otras enfermedades de las arterias, arteriolas y los vasos capilares . . . . . (I72-I78)	80	2.1	42	2.3	38	72	1.9	26	1.5	46
Otros desordenes del sistema circulatorio . . . . . (I80-I99)	40	1.1	23	1.3	17	34	0.9	17	1.0	17

Tabla 4.31: Mortalidad por causas de muerte y sexo: Puerto Rico, 2009 - 2010.

Causas de muertes (basadas en ICD-10)	2009						2010					
	Total			Masculino			Femenino			Total		
	Núm	Tasa	Núm.	Núm.	Tasa	Núm.	Núm.	Tasa	Núm.	Núm.	Tasa	Núm.
Influenza y neumonía ..... (J09-J18)	1,022	27.3	538	30.0	484	24.9	821	22.1	431	24.2	390	20.1
Influenza..... (J09-J11)	38	1.0	18	1.0	20	1.0	9	0.2	4	0.2	5	0.3
Neumonía..... (J12-J18)	984	26.3	520	29.0	464	23.8	812	21.8	427	24.0	385	19.9
<b>Otras infecciones agudas del sistema respiratorio ..... (J20-J22, U04)</b>	<b>3</b>	<b>0.1</b>	<b>2</b>	<b>0.1</b>	<b>1</b>	<b>0.1</b>	<b>6</b>	<b>0.2</b>	<b>5</b>	<b>0.3</b>	<b>1</b>	<b>0.1</b>
Bronquitis y bronquiolitis aguda ..... (J20-J21)	2	0.1	1	0.1	1	0.1	4	0.1	3	0.2	1	0.1
Infección aguda no especificada de las vías respiratorias inferiores ..... (J22, U04)	1	0.0	1	0.1	-	-	2	0.1	2	0.1	-	-
<b>Enfermedades crónicas del sistema respiratorio ..... (J40-J47)</b>	<b>1,152</b>	<b>30.8</b>	<b>608</b>	<b>33.9</b>	<b>544</b>	<b>27.9</b>	<b>1,092</b>	<b>29.3</b>	<b>555</b>	<b>31.1</b>	<b>537</b>	<b>27.7</b>
Bronquitis, crónica y no especificada..... (J40-J42)	21	0.6	14	0.8	7	0.4	22	0.6	15	0.8	7	0.4
Enfisema..... (J43)	139	3.7	81	4.5	58	3.0	151	4.1	83	4.7	68	3.5
Asma ..... (J45-J46)	49	1.3	22	1.2	27	1.4	53	1.4	25	1.4	28	1.4
Otras enfermedades crónicas de las vías respiratorias inferiores..... (J44, J47)	943	25.2	491	27.4	452	23.2	866	23.3	432	24.2	434	22.4
Neumoconiosis y efectos químicos ..... (J60-J66, J68)	2	0.1	2	0.1	-	-	-	-	-	-	-	-
Neumonitis debido a sólidos y líquidos ..... (J69)	259	6.9	163	9.1	96	4.9	291	7.8	153	8.6	138	7.1
Otras enfermedades del Sistema respiratorio ..... (J00-J06, J30-J39, J67, J70-J98)	490	13.1	267	14.9	223	11.5	528	14.2	288	16.2	240	12.4

Tabla 4.31: Mortalidad por causas de muerte y sexo: Puerto Rico, 2009 - 2010.

Causas de muertes (basadas en ICD-10)	2009						2010					
	Total			Masculino			Femenino			Total		
	Núm	Tasa	Núm.	Núm.	Tasa	Núm.	Núm.	Tasa	Núm.	Núm.	Tasa	Núm.
Úlcera gástrica . . . . . (K25-K28)	20	0.5	8	0.4	12	0.6	22	0.6	8	0.4	14	0.7
Enfermedades del apéndice . . . . . (K35-K38)	6	0.2	5	0.3	1	0.1	5	0.1	2	0.1	3	0.2
Hernia . . . . . (K40-K46)	22	0.6	11	0.6	11	0.6	23	0.6	7	0.4	16	0.8
<b>Enfermedad crónica del hígado y cirrosis . . . . . (K70, K73-K74)</b>	<b>224</b>	<b>6.0</b>	<b>168</b>	<b>9.4</b>	<b>56</b>	<b>2.9</b>	<b>202</b>	<b>5.4</b>	<b>151</b>	<b>8.5</b>	<b>51</b>	<b>2.6</b>
Enfermedad alcohólica del hígado . . . . . (K70)	90	2.4	77	4.3	13	0.7	80	2.1	69	3.9	11	0.6
Otras enfermedades crónicas del hígado y cirrosis . . . . . (K73-K74)	134	3.6	91	5.1	43	2.2	122	3.3	82	4.6	40	2.1
Colelitiasis y otras enfermedades de la vesícula biliar . . . . . (K80-K82)	36	1.0	15	0.8	21	1.1	40	1.1	19	1.1	21	1.1
<b>Nefritis, síndrome nefrótico y nefrosis . . . . . (N00-N07, N17-N19, N25-N27)</b>	<b>1,032</b>	<b>27.6</b>	<b>570</b>	<b>31.8</b>	<b>462</b>	<b>23.7</b>	<b>989</b>	<b>26.6</b>	<b>527</b>	<b>29.6</b>	<b>462</b>	<b>23.8</b>
Síndromes nefríticos y nefróticos agudos y rápidamente progresivos . . . . . (N00-N01, N04)	15	0.4	8	0.4	7	0.4	6	0.2	5	0.3	1	0.1
Glomerulonefritis crónica, nefritis y nefritis no especificada como aguda o crónica y esclerosis renal no especificado . . (N02-N03, N05-N07, N26)	22	0.6	13	0.7	9	0.5	42	1.1	23	1.3	19	1.0
Fallo renal . . . . . (N17-N19)	994	26.6	548	30.6	446	22.9	941	25.3	499	28.0	442	22.8
Otros desórdenes del riñón . . (N25, N27)	1	0.0	1	0.1	-	-	-	-	-	-	-	-
Infección del riñón. . . . . (N10-N12, N13.6, N15.1)	5	0.1	3	0.2	2	0.1	7	0.2	3	0.2	4	0.2

Tabla 4.31: Mortalidad por causas de muerte y sexo: Puerto Rico, 2009 - 2010.

Causas de muertes (basadas en ICD-10)	2009						2010					
	Total			Masculino			Femenino			Total		
	Núm	Tasa	Núm.	Núm.	Tasa	Núm.	Núm.	Tasa	Núm.	Núm.	Tasa	Núm.
Hiperplasia de la próstata . . . . . (N40)	3	0.1	3	0.2	-	-	9	0.2	9	0.5	-	-
Enfermedades inflamatorias de los órganos pélvicos femeninos . . . . . (N70-N76)	2	0.1	-	-	2	0.1	1	0.0	-	-	1	0.1
<b>Embarazo, parto y puerperio . . . (O00-O99)</b>	<b>10</b>	<b>0.3</b>	-	-	<b>10</b>	<b>0.5</b>	<b>6</b>	<b>0.2</b>	-	-	<b>6</b>	<b>0.3</b>
Embarazo terminado en aborto . . (O00-O07)	-	-	-	-	-	-	-	-	-	-	-	-
Otras complicaciones del embarazo, parto y puerperio . . . . . (O10-O99)	10	0.3	-	-	10	0.5	6	0.2	-	-	6	0.3
Ciertas condiciones originadas en el período perinatal . . . . . (P00-P96)	208	5.6	117	6.5	91	4.7	194	5.2	110	6.2	84	4.3
Malformaciones, deformaciones congénitas y anomalías cromosómicas . . . . . (Q00-Q99)	84	2.2	47	2.6	37	1.9	130	3.5	70	3.9	60	3.1
Síntomas, signos y hallazgos anormales clínicos y de laboratorio . . . . . (R00-R99)	189	5.1	107	6.0	82	4.2	286	7.7	167	9.4	119	6.1
Todas las demás enfermedades . . . (residual)	2,903	77.6	1,620	90.3	1,283	65.9	2,987	80.3	1,555	87.2	1,432	73.9
<b>Accidentes (lesiones no Intencionales) . . . . . (V01-X59, Y85-Y86)</b>	<b>1,025</b>	<b>27.4</b>	<b>747</b>	<b>41.7</b>	<b>278</b>	<b>14.3</b>	<b>1,031</b>	<b>27.7</b>	<b>766</b>	<b>43.0</b>	<b>265</b>	<b>13.7</b>
<b>Accidentes de transporte. . . . . (V01-V99, Y85)</b>	<b>441</b>	<b>11.8</b>	<b>353</b>	<b>19.7</b>	<b>88</b>	<b>4.5</b>	<b>397</b>	<b>10.7</b>	<b>308</b>	<b>17.3</b>	<b>89</b>	<b>4.6</b>
Colisión de vehículos de motor . . . . . (V02- V04, V09.0, V09.2, V12-V14, V19.0-V19.2, V19.4-V19.6, V20-V79, V80.3-V80.5, V81.0 -V81.1, V82.0-V82.1, V83-V86, V87.0- V87.8, V88.0-V88.8, V89.0, V89.2)	378	10.1	302	16.8	76	3.9	357	9.6	276	15.5	81	4.2



Tabla 4.31: Mortalidad por causas de muerte y sexo: Puerto Rico, 2009 - 2010.

Causas de muertes (basadas en ICD-10)	2009						2010					
	Total			Masculino			Femenino			Total		
	Núm	'Tasa	Núm.	Núm.	'Tasa	Núm.	Núm.	'Tasa	Núm.	Núm.	'Tasa	Núm.
Otros accidentes de transporte terrestre. .... (V01, V05-V06, V09.1, V09.3-V09.9, V10-V11, V15-V18, V19.3, V19.8-V19.9, V80.0-V80.2, V80.6-V80.9, V81.2-V81.9, V82.2-V82.9, V87.9, V88.9, V89.1, V89.3, V89.9)	53	1.4	42	2.3	11	0.6	30	0.8	22	1.2	8	0.4
Transporte por agua, aéreo, espacial y otros. .... (V90-V99, Y85)	10	0.3	9	0.5	1	0.1	10	0.3	10	0.6	-	-
<b>Accidentes no de transporte . . . . . (W00-X59, Y86)</b>	<b>584</b>	<b>15.6</b>	<b>394</b>	<b>22.0</b>	<b>190</b>	<b>9.8</b>	<b>634</b>	<b>17.0</b>	<b>458</b>	<b>25.7</b>	<b>176</b>	<b>9.1</b>
Caidas . . . . . (W00-W19)	198	5.3	131	7.3	67	3.4	174	4.7	121	6.8	53	2.7
Descarga accidental de arma de fuego . . . . . (W32-W34)	5	0.1	5	0.3	-	-	19	0.5	17	1.0	2	0.1
Ahogamiento y sumersión accidental . . . . . (W65-W74)	53	1.4	41	2.3	12	0.6	30	0.8	27	1.5	3	0.2
Exposición accidental a humo, fuego y llamas . . . . . (X00-X09)	9	0.2	7	0.4	2	0.1	16	0.4	12	0.7	4	0.2
Envenenamiento y exposición accidental a sustancias nocivas . . . . . (X40-X49)	108	2.9	85	4.7	23	1.2	96	2.6	76	4.3	20	1.0
Otros y accidentes no de transporte y sus secuelas, no especificados . . . (W20-W31, W35-W64, W75-W99, X10-X39, X50-X59, Y86)	211	5.6	125	7.0	86	4.4	299	8.0	205	11.5	94	4.8
<b>Lesión intencional (suicidio). . . . . (U03, X60-X84, Y87.0)</b>	<b>335</b>	<b>9.0</b>	<b>304</b>	<b>17.0</b>	<b>31</b>	<b>1.6</b>	<b>288</b>	<b>7.7</b>	<b>243</b>	<b>13.6</b>	<b>45</b>	<b>2.3</b>
Lesión autoinfligida intencionalmente (suicidio) por disparo de armas de fuego . . . . . (X72-X74)	26	0.7	26	1.5	-	-	34	0.9	33	1.9	1	0.1
Lesión autoinfligida intencionalmente (suicidio) por otros y medios no especificados y sus secuelas. . . . . (U03, X60-X71, X75-X84, Y87.0)	309	8.3	278	15.5	31	1.6	254	6.8	210	11.8	44	2.3

Tabla 4.31: Mortalidad por causas de muerte y sexo: Puerto Rico, 2009 - 2010.

Causas de muertes (basadas en ICD-10)	2009						2010					
	Total			Masculino			Femenino			Total		
	Núm	'Tasa	Núm.	Núm.	'Tasa	Núm.	Núm.	'Tasa	Núm.	Núm.	'Tasa	Núm.
<b>Agresión (homicidio). . . . . (U01-U02, X85-Y09, Y87.1)</b>	929	24.8	873	48.7	56	2.9	964	25.9	906	50.8	58	3.0
Agresión (homicidio) por disparo de arma de fuego . . . . (U01.4, X93-X95)	826	22.1	794	44.3	32	1.6	874	23.5	837	46.9	37	1.9
Agresión (homicidio) por otros y medios no especificados y sus secuelas. . . (U01.0-U01.3, U01.5-U01.9, U02, X85-X92, X96-Y09, Y87.1)	103	2.8	79	4.4	24	1.2	90	2.4	69	3.9	21	1.1
Intervención legal . . . . . (Y35, Y89.0)	-	-	-	-	-	-	-	-	-	-	-	-
<b>Eventos de intento no determinado . . . . . (Y10-Y34, Y87.2, Y89.9)</b>	5	0.1	4	0.2	1	0.1	3	0.1	2	0.1	1	0.1
Descarga de arma de fuego, evento no determinado . . . . . (Y22-Y24)	1	0.0	-	-	1	0.1	-	-	-	-	-	-
Otros y eventos de intento no determinado y sus secuelas, no especificados . . . . . (Y10-Y21, Y25-Y34, Y87.2, Y89.9)	4	0.1	4	0.2	-	-	3	0.1	2	0.1	1	0.1
Operaciones de guerra y sus secuelas. . . . . (Y36, Y89.1)	-	-	-	-	-	-	-	-	-	-	-	-
Complicaciones de cuidado médico y quirúrgico . . . . . (Y40-Y84, Y88)	38	1.0	14	0.8	24	1.2	42	1.1	21	1.2	21	1.1
No especificada. . . . .	78	2.1	54	3.0	24	1.2	69	1.9	52	2.9	17	0.9

<sup>1</sup>Tasas por cada 100,000 habitantes

[Listado de las 113 causas de muerte según los Centro para el Control y Prevención de Enfermedades (CDC)]  
Fuente: Departamento de Salud, Secretaría Auxiliar de Planificación y Desarrollo, División de Análisis Estadístico

Tabla 4.32: Mortalidad por causas de muerte y sexo: Puerto Rico, 2011-2012.

Causas de muertes (basadas en ICD-10)	2011						2012					
	Total			Masculino			Femenino			Total		
	Núm	'Tasa	Núm.	Núm.	'Tasa	Núm.	Núm.	'Tasa	Núm.	Núm.	'Tasa	Núm.
Todas las causas. ....	30,002	813.8	16,383	928.3	13,619	708.6	29,872	820.1	16,147	925.9	13,725	723.0
Salmonela ..... (A01-A02)	1	0.0	1	0.1	-	-	-	-	-	-	-	-
Shigellosi y amebiasis ..... (A03, A06)	-	-	-	-	-	-	-	-	-	-	-	-
Infecciones intestinales. .... (A04, A07-A09)	41	1.1	19	1.1	22	1.1	42	1.2	16	0.9	26	1.4
<b>Tuberculosis ..... (A16-A19)</b>	<b>12</b>	<b>0.3</b>	<b>10</b>	<b>0.6</b>	<b>2</b>	<b>0.1</b>	<b>13</b>	<b>0.4</b>	<b>13</b>	<b>0.7</b>	-	-
Tuberculosis respiratoria. .... (A16)	12	0.3	10	0.6	2	0.1	12	0.3	12	0.7	-	-
Otras tuberculosis. .... (A17-A19)	-	-	-	-	-	-	1	0.0	1	0.1	-	-
Tos ferina. .... (A37)	-	-	-	-	-	-	2	0.1	-	-	2	0.1
Fiebre escarlatina y erisipelas. .... (A38, A46)	-	-	-	-	-	-	-	-	-	-	-	-
Infección meningococo ..... (A39)	-	-	-	-	-	-	-	-	-	-	-	-
Septicemia ..... (A40-A41)	822	22.3	434	24.6	388	20.2	803	22.0	399	22.9	404	21.3
Sífilis. .... (A50-A53)	3	0.1	2	0.1	1	0.1	1	0.0	1	0.1	-	-
Poliomielitis aguda. .... (A80)	-	-	-	-	-	-	-	-	-	-	-	-
Encefalitis viral transmitidas por insectos, artrópodos y no clasificados ..... (A83-A84, A85.2)	-	-	-	-	-	-	-	-	-	-	-	-
Sarampión. .... (B05)	-	-	-	-	-	-	-	-	-	-	-	-
Hepatitis viral ..... (B15-B19)	87	2.4	66	3.7	21	1.1	111	3.0	77	4.4	34	1.8
Virus de Inmunodeficiencia humana (VIH) ..... (B20-B24)	307	8.3	224	12.7	83	4.3	239	6.6	175	10.0	64	3.4
Malaria ..... (B50-B54)	-	-	-	-	-	-	-	-	-	-	-	-

**Tabla 4.32: Mortalidad por causas de muerte y sexo: Puerto Rico, 2011-2012.**

Causas de muertes (basadas en ICD-10)	2011						2012											
	Total			Masculino			Femenino			Total			Masculino			Femenino		
	Núm	1ªTasa	Núm.	1ªTasa	Núm.	1ªTasa	Núm	1ªTasa	Núm.	1ªTasa	Núm	1ªTasa	Núm.	1ªTasa	Núm.	1ªTasa		
Otras infecciones y enfermedades parasíticas. . . . . (A00, A05, A20-A36, A42-A44, A48-A49, A54-A79, A81-A82,A85.0-A85.1, A85.8, A86-B04, B06-B09, B25-B49, B55-B99)	93	2.5	51	2.9	42	2.2	109	3.0	61	3.5	48	2.5						
<b>Tumores malignos. . . . . (C00-C97)</b>	<b>5,285</b>	<b>143.4</b>	<b>2,991</b>	<b>169.5</b>	<b>2,294</b>	<b>119.4</b>	<b>5,435</b>	<b>149.2</b>	<b>3,024</b>	<b>173.4</b>	<b>2,411</b>	<b>127.0</b>						
Tumor maligno de labios, cavidad oral y faringe. . . . . (C00-C14)	123	3.3	90	5.1	33	1.7	128	3.5	94	5.4	34	1.8						
Tumor maligno del esófago. . . . . (C15)	88	2.4	71	4.0	17	0.9	111	3.0	88	5.0	23	1.2						
Tumor maligno del estómago . . . . (C16)	214	5.8	131	7.4	83	4.3	231	6.3	131	7.5	100	5.3						
Tumor maligno del colon, recto y ano. . . . . (C18-C21)	664	18.0	363	20.6	301	15.7	698	19.2	391	22.4	307	16.2						
Tumor maligno del hígado y ductos biliares intrahepáticos . . . . . (C22)	316	8.6	207	11.7	109	5.7	306	8.4	206	11.8	100	5.3						
Tumor maligno del páncreas . . . . . (C25)	273	7.4	136	7.7	137	7.1	317	8.7	156	8.9	161	8.5						
Tumor maligno de la laringe . . . . (C32)	49	1.3	40	2.3	9	0.5	49	1.3	43	2.5	6	0.3						
Tumor maligno de la tráquea, bronquios y pulmón . . . . . (C33-34)	608	16.5	400	22.7	208	10.8	651	17.9	397	22.8	254	13.4						
Melanoma maligno de la piel . . . . (C43)	19	0.5	14	0.8	5	0.3	8	0.2	7	0.4	1	0.1						
Tumor maligno de la mama. . . . . (C50)	437	11.9	8	0.5	429	22.3	447	12.3	11	0.6	436	23.0						
Tumor maligno del cuello del útero . . . . . (C53)	56	1.5	-	-	56	2.9	48	1.3	-	-	48	2.5						
Tumor maligno del cuerpo del útero o de las partes no especificadas del útero . . . . . (C54-C55)	84	2.3	-	-	84	4.4	114	3.1	-	-	114	6.0						
Tumor maligno del ovario . . . . . (C56)	92	2.5	-	-	92	4.8	114	3.1	-	-	114	6.0						
Tumor maligno de la próstata . . . . (C61)	486	13.2	486	27.5	-	-	510	14.0	510	29.2	-	-						

Tabla 4.32: Mortalidad por causas de muerte y sexo: Puerto Rico, 2011-2012.

Causas de muertes (basadas en ICD-10)	2011						2012					
	Total			Masculino			Femenino			Total		
	Núm	'Tasa	Núm.	Núm.	'Tasa	Núm.	Núm.	'Tasa	Núm.	'Tasa	Núm.	'Tasa
Tumor maligno del riñón y de la pelvis renal ..... (C64-C65)	70	1.9	47	2.7	23	1.2	66	1.8	45	2.6	21	1.1
Tumor maligno de la vejiga urinaria ..... (C67)	140	3.8	97	5.5	43	2.2	124	3.4	84	4.8	40	2.1
Tumor maligno de las meninges, encéfalo y otras partes del sistema nervioso central ..... (C70-C72)	110	3.0	54	3.1	56	2.9	97	2.7	53	3.0	44	2.3
<b>Tumores malignos de los tejidos linfoides, hematopoyéticos y tejidos relacionados ..... (C81-C96)</b>	<b>487</b>	<b>13.2</b>	<b>276</b>	<b>15.6</b>	<b>211</b>	<b>11.0</b>	<b>485</b>	<b>13.3</b>	<b>284</b>	<b>16.3</b>	<b>201</b>	<b>10.6</b>
Enfermedad de Hodgkin ..... (C81)	18	0.5	13	0.7	5	0.3	14	0.4	12	0.7	2	0.1
Linfoma no Hodgkin. .... (C82-C85)	146	4.0	80	4.5	66	3.4	147	4.0	86	4.9	61	3.2
Leucemia . .... (C91-C95)	183	5.0	106	6.0	77	4.0	161	4.4	98	5.6	63	3.3
Mieloma múltiple y enfermedades inmunoproliferativas malignas. .... (C88,C90)	139	3.8	77	4.4	62	3.2	156	4.3	85	4.9	71	3.7
Otras neoplasias malignas y neoplasias malignas no especificadas de tejidos linfoides, hematopoyéticos y tejidos relacionados. .... (C96)	1	0.0	-	-	1	0.1	7	0.2	3	0.2	4	0.2
Todos los demás y tumores malignos no especificados. . (C17, C23-C24, C26, C31, C37-C41, C44-C49, C51-C52, C57-C60, C62 -C63, C66, C68-C69, C73-C80, C97)	969	26.3	571	32.4	398	20.7	931	25.6	524	30.0	407	21.4
Neoplasias in situ, neoplasias benignas y neoplasias de comportamiento incierto o desconocido. .... (D00-D48)	164	4.4	89	5.0	75	3.9	153	4.2	80	4.6	73	3.8
Anemia ..... (D50-D64)	217	5.9	100	5.7	117	6.1	202	5.5	91	5.2	111	5.8
Diabetes ..... (E10-E14)	3,224	87.4	1,655	93.8	1,569	81.6	3,114	85.5	1,578	90.5	1,536	80.9

Tabla 4.32: Mortalidad por causas de muerte y sexo: Puerto Rico, 2011-2012.

Causas de muertes (basadas en ICD-10)	2011						2012					
	Total			Masculino			Femenino			Total		
	Núm	'Tasa	Núm.	Núm.	'Tasa	Núm.	Núm.	'Tasa	Núm.	Núm.	'Tasa	Núm.
<b>Deficiencias nutricionales . . . . . (E40-E64)</b>	<b>63</b>	<b>1.7</b>	<b>34</b>	<b>1.9</b>	<b>29</b>	<b>1.5</b>	<b>57</b>	<b>1.6</b>	<b>21</b>	<b>1.2</b>	<b>36</b>	<b>1.9</b>
Desnutrición . . . . . (E40-E46)	63	1.7	34	1.9	29	1.5	55	1.5	21	1.2	34	1.8
Otras deficiencias nutricionales . . . . . (E50-E64)	-	-	-	-	-	-	2	0.1	-	-	2	0.1
Meningitis. . . . . (G00, G03)	4	0.1	-	-	4	0.2	2	0.1	-	-	2	0.1
Parkinson . . . . . (G20-G21)	127	3.4	75	4.2	52	2.7	154	4.2	77	4.4	77	4.1
Alzheimer . . . . . (G30)	1,838	49.9	647	36.7	1,191	62.0	2,018	55.4	709	40.7	1,309	69.0
<b>Enfermedades cardiovasculares mayores . . . . . (I00-I78)</b>	<b>7,475</b>	<b>202.8</b>	<b>3,871</b>	<b>219.3</b>	<b>3,604</b>	<b>187.5</b>	<b>7,160</b>	<b>196.6</b>	<b>3,713</b>	<b>212.9</b>	<b>3,447</b>	<b>181.6</b>
<b>Enfermedades del corazón. . . . . (I00-I09, I11, I13, I20-I51)</b>	<b>5,286</b>	<b>143.4</b>	<b>2,825</b>	<b>160.1</b>	<b>2,461</b>	<b>128.0</b>	<b>5,091</b>	<b>139.8</b>	<b>2,719</b>	<b>155.9</b>	<b>2,372</b>	<b>124.9</b>
Fiebre reumática aguda y enfermedades cardíacas reumáticas crónicas. . . . . (I00-I09)	18	0.5	9	0.5	9	0.5	18	0.5	6	0.3	12	0.6
Enfermedad cardíaca hipertensiva. . . (I11)	694	18.8	364	20.6	330	17.2	757	20.8	413	23.7	344	18.1
Enfermedad cardiorrenal hipertensiva . . . . . (I13)	33	0.9	20	1.1	13	0.7	56	1.5	31	1.8	25	1.3
<b>Enfermedades isquémicas del corazón . . . . . (I20-I25)</b>	<b>3,256</b>	<b>88.3</b>	<b>1,783</b>	<b>101.0</b>	<b>1,473</b>	<b>76.6</b>	<b>3,005</b>	<b>82.5</b>	<b>1,645</b>	<b>94.3</b>	<b>1,360</b>	<b>71.6</b>
Infarto agudo del miocardio. . . . . (I21-I22)	1,593	43.2	826	46.8	767	39.9	1,495	41.0	795	45.6	700	36.9
Otras enfermedades isquémicas agudas del corazón. . . . . (I24)	50	1.4	23	1.3	27	1.4	44	1.2	21	1.2	23	1.2
Otras formas de enfermedad isquémica crónica del corazón. . . . . (I20, I25)	1,613	44	934	53	679	35	1,466	40	829	48	637	34

Tabla 4.32: Mortalidad por causas de muerte y sexo: Puerto Rico, 2011-2012.

Causas de muertes (basadas en ICD-10)	2011					2012				
	Total		Masculino		Femenino	Total		Masculino		Femenino
	Núm	'Tasa	Núm.	'Tasa	Núm.	Núm	'Tasa	Núm.	'Tasa	Núm.
Enfermedad cardiovascular aterosclerótica, así descrita. ..(I25.0)	5	0.1	1	0.1	4	3	0.1	2	0.1	1
Todas las demás formas de enfermedad isquémica	1,608	43.6	933	52.9	675	1,463	40.2	827	47.4	636
<b>Otras enfermedades del corazón ..... (I26-I51)</b>	<b>1,285</b>	<b>34.9</b>	<b>649</b>	<b>36.8</b>	<b>636</b>	<b>1,255</b>	<b>34.5</b>	<b>624</b>	<b>35.8</b>	<b>631</b>
Endocarditis aguda y subaguda ..... (I33)	5	0.1	4	0.2	1	5	0.1	4	0.2	1
Enfermedades del pericardio y miocarditis aguda..... (I30-I31, I40)	5	0.1	2	0.1	3	3	0.1	1	0.1	2
Insuficiencia cardíaca ..... (I50)	600	16.3	301	17.1	299	564	15.5	271	15.5	293
Todas las demás formas de enfermedades del corazón..... (I26-I28, I34-I38, I42-I49, I51)	675	18.3	342	19.4	333	683	18.8	348	20.0	335
Hipertensión primaria y enfermedad renal hipertensiva ..... (I10, I12, I15)	511	13.9	230	13.0	281	564	15.5	252	14.5	312
Enfermedades cerebrovasculares ..... (I60-I69)	1,515	41.1	725	41.1	790	1,361	37.4	667	38.2	694
Aterosclerosis ..... (I70)	22	0.6	10	0.6	12	16	0.4	7	0.4	9
<b>Otras enfermedades del sistema circulatorio ..... (I71-I78)</b>	<b>141</b>	<b>3.8</b>	<b>81</b>	<b>4.6</b>	<b>60</b>	<b>128</b>	<b>3.5</b>	<b>68</b>	<b>3.9</b>	<b>60</b>
Aneurisma y disección aórticos ..... (I71)	43	1.2	32	1.8	11	43	1.2	22	1.3	21
Otras enfermedades de las arterias, arteriolas y los vasos capilares ..... (I72-I78)	98	2.7	49	2.8	49	85	2.3	46	2.6	39
Otros desordenes del sistema circulatorio ..... (I80-I99)	37	1.0	8	0.5	29	38	1.0	20	1.1	18

Tabla 4.32: Mortalidad por causas de muerte y sexo: Puerto Rico, 2011-2012.

Causas de muertes (basadas en ICD-10)	2011						2012					
	Total			Masculino			Femenino			Total		
	Núm	'Tasa	Núm.	Núm.	'Tasa	Núm.	Núm.	'Tasa	Núm.	'Tasa	Núm.	'Tasa
Influenza y neumonía ..... (J09-J18)	839	22.8	413	23.4	426	22.2	787	21.6	376	21.6	411	21.7
Influenza..... (J09-J11)	3	0.1	1	0.1	2	0.1	13	0.4	5	0.3	8	0.4
Neumonía..... (J12-J18)	836	22.7	412	23.3	424	22.1	774	21.3	371	21.3	403	21.2
<b>Otras infecciones agudas del sistema respiratorio ..... (J20-J22, U04)</b>	<b>17</b>	<b>0.5</b>	<b>9</b>	<b>0.5</b>	<b>8</b>	<b>0.4</b>	<b>11</b>	<b>0.3</b>	<b>5</b>	<b>0.3</b>	<b>6</b>	<b>0.3</b>
Bronquitis y bronquiolitis aguda ..... (J20-J21)	14	0.4	7	0.4	7	0.4	10	0.3	4	0.2	6	0.3
Infección aguda no especificada de las vías respiratorias inferiores ..... (J22, U04)	3	0.1	2	0.1	1	0.1	1	0.0	1	0.1	-	-
<b>Enfermedades crónicas del sistema respiratorio ..... (J40-J47)</b>	<b>1,054</b>	<b>28.6</b>	<b>560</b>	<b>31.7</b>	<b>494</b>	<b>25.7</b>	<b>1,010</b>	<b>27.7</b>	<b>535</b>	<b>30.7</b>	<b>475</b>	<b>25.0</b>
Bronquitis, crónica y no especificada..... (J40-J42)	15	0.4	8	0.5	7	0.4	25	0.7	11	0.6	14	0.7
Enfisema..... (J43)	154	4.2	88	5.0	66	3.4	146	4.0	88	5.0	58	3.1
Asma ..... (J45-J46)	90	2.4	40	2.3	50	2.6	46	1.3	18	1.0	28	1.5
Otras enfermedades crónicas de las vías respiratorias inferiores..... (J44, J47)	795	21.6	424	24.0	371	19.3	793	21.8	418	24.0	375	19.8
Neumoconiosis y efectos químicos ..... (J60-J66, J68)	-	-	-	-	-	-	3	0.1	2	0.1	1	0.1
Neumonitis debido a sólidos y líquidos ..... (J69)	235	6.4	113	6.4	122	6.3	204	5.6	112	6.4	92	4.8
Otras enfermedades del Sistema respiratorio ..... (J00-J06, J30-J39, J67, J70-J98)	342	9.3	157	8.9	185	9.6	403	11.1	200	11.5	203	10.7



Tabla 4.32: Mortalidad por causas de muerte y sexo: Puerto Rico, 2011-2012.

Causas de muertes (basadas en ICD-10)	2011						2012					
	Total			Masculino			Femenino			Total		
	Núm	Tasa	Núm.	Núm.	Tasa	Núm.	Núm.	Tasa	Núm.	Núm.	Tasa	Núm.
Úlcera gástrica . . . . . (K25-K28)	21	0.6	12	0.7	9	0.5	20	0.5	11	0.6	9	0.5
Enfermedades del apéndice. . . . . (K35-K38)	5	0.1	5	0.3	-	-	3	0.1	2	0.1	1	0.1
Hernia . . . . . (K40-K46)	14	0.4	9	0.5	5	0.3	25	0.7	9	0.5	16	0.8
<b>Enfermedad crónica del hígado y cirrosis . . . . . (K70, K73-K74)</b>	<b>229</b>	<b>6.2</b>	<b>169</b>	<b>9.6</b>	<b>60</b>	<b>3.1</b>	<b>252</b>	<b>6.9</b>	<b>201</b>	<b>11.5</b>	<b>51</b>	<b>2.7</b>
Enfermedad alcohólica del hígado. . . . . (K70)	93	2.5	81	4.6	12	0.6	127	3.5	118	6.8	9	0.5
Otras enfermedades crónicas del hígado y cirrosis. . . . . (K73-K74)	136	3.7	88	5.0	48	2.5	125	3.4	83	4.8	42	2.2
Colelitiasis y otras enfermedades de la vesícula biliar . . . . . (K80-K82)	34	0.9	16	0.9	18	0.9	29	0.8	20	1.1	9	0.5
<b>Nefritis, síndrome nefrótico y nefrosis. . . . . (N00-N07, N17-N19, N25-N27)</b>	<b>957</b>	<b>26.0</b>	<b>522</b>	<b>29.6</b>	<b>435</b>	<b>22.6</b>	<b>1,013</b>	<b>27.8</b>	<b>534</b>	<b>30.6</b>	<b>479</b>	<b>25.2</b>
Síndromes nefríticos y nefróticos agudos y rápidamente progresivos. . . . . (N00-N01, N04)	11	0.3	5	0.3	6	0.3	16	0.4	11	0.6	5	0.3
Glomerulonefritis crónica, nefritis y nefritis no especificada como aguda o crónica y esclerosis renal no especificado . . (N02-N03, N05-N07, N26)	1	0.0	-	-	1	0.1	2	0.1	1	0.1	1	0.1
Fallo renal. . . . . (N17-N19)	945	25.6	517	29.3	428	22.3	995	27.3	522	29.9	473	24.9
Otros desórdenes del riñón . . (N25, N27)	-	-	-	-	-	-	-	-	-	-	-	-
Infección del riñón. . . . . (N10-N12, N13.6, N15.1)	2	0.1	1	0.1	1	0.1	2	0.1	2	0.1	-	-

Tabla 4.32: Mortalidad por causas de muerte y sexo: Puerto Rico, 2011-2012.

Causas de muertes (basadas en ICD-10)	2011						2012					
	Total			Masculino			Femenino			Total		
	Núm	'Tasa	Núm.	Núm.	'Tasa	Núm.	Núm.	'Tasa	Núm.	'Tasa	Núm.	'Tasa
Hiperplasia de la próstata . . . . . (N40)	2	0.1	2	0.1	-	-	2	0.1	2	0.1	-	-
Enfermedades inflamatorias de los órganos pélvicos femeninos . . . . . (N70-N76)	5	0.1	-	-	5	0.3	-	-	-	-	-	-
<b>Embarazo, parto y puerperio . . . (O00-O99)</b>	<b>5</b>	<b>0.1</b>	-	-	<b>5</b>	<b>0.3</b>	<b>1</b>	<b>0.0</b>	<b>0</b>	<b>0.0</b>	<b>1</b>	<b>0.1</b>
Embarazo terminado en aborto . . (O00-O07)	-	-	-	-	-	-	-	-	-	-	-	-
Otras complicaciones del embarazo, parto y puerperio . . . . (O10-O99)	5	0.1	-	-	5	0.3	1	0.0	-	-	1	0.1
Ciertas condiciones originadas en el periodo perinatal . . . . . (P00-P96)	199	5.4	113	6.4	86	4.5	201	5.5	114	6.5	87	4.6
Malformaciones, deformaciones congénitas y anomalías cromosómicas . . . . . (Q00-Q99)	126	3.4	56	3.2	70	3.6	146	4.0	67	3.8	78	4.1
Síntomas, signos y hallazgos anormales clínicos y de laboratorio . . . . . (R00-R99)	222	6.0	113	6.4	109	5.7	156	4.3	76	4.4	80	4.2
Todas las demás enfermedades . . . (residual)	3,312	89.8	1,707	96.7	1,605	83.5	3,592	98.6	1,884	108.0	1,708	90.0
<b>Accidentes (lesiones no Intencionales) . . . . . (V01-X59, Y85-Y86)</b>	<b>1,111</b>	<b>30.1</b>	<b>831</b>	<b>47.1</b>	<b>280</b>	<b>14.6</b>	<b>1,026</b>	<b>28.2</b>	<b>773</b>	<b>44.3</b>	<b>253</b>	<b>13.3</b>
<b>Accidentes de transporte . . . . (V01-V99, Y85)</b>	<b>403</b>	<b>10.9</b>	<b>325</b>	<b>18.4</b>	<b>78</b>	<b>4.1</b>	<b>382</b>	<b>10.5</b>	<b>317</b>	<b>18.2</b>	<b>65</b>	<b>3.4</b>
Colisión de vehículos de motor . . . . (V02- V04, V09.0, V09.2, V12-V14, V19.0-V19.2, V19.4-V19.6, V20-V79, V80.3-V80.5, V81.0-V81.1, V82.0-V82.1, V83-V86, V87.0-V87.8, V88.0-V88.8, V89.0, V89.2)	352	9.5	285	16.1	67	3.5	345	9.5	287	16.5	58	3.1

Tabla 4.32: Mortalidad por causas de muerte y sexo: Puerto Rico, 2011-2012.

Causas de muertes (basadas en ICD-10)	2011						2012					
	Total			Masculino			Femenino			Total		
	Núm	'Tasa	Núm.	Núm.	'Tasa	Núm.	Núm.	'Tasa	Núm.	Núm.	'Tasa	Núm.
Otros accidentes de transporte terrestre..... (V01, V05-V06, V09.1, V09.3-V09.9, V10-V11, V15-V18, V19.3, V19.8-V19.9, V80.0-V80.2, V80.6-V80.9, V81.2-V81.9, V82.2-V82.9, V87.9, V88.9, V89.1, V89.3, V89.9)	44	1.2	35	2.0	9	0.5	30	0.8	24	1.4	6	0.3
Transporte por agua, aéreo, espacial y otros..... (V90-V99, Y85)	7	0.2	5	0.3	2	0.1	7	0.2	6	0.3	1	0.1
<b>Accidentes no de transporte ..... (W00-X59, Y86)</b>	<b>708</b>	<b>19.2</b>	<b>506</b>	<b>28.7</b>	<b>202</b>	<b>10.5</b>	<b>644</b>	<b>17.7</b>	<b>456</b>	<b>26.1</b>	<b>188</b>	<b>9.9</b>
Caidas ..... (W00-W19)	191	5.2	136	7.7	55	2.9	141	3.9	94	5.4	47	2.5
Descarga accidental de arma de fuego ..... (W32-W34)	56	1.5	56	3.2	0	0.0	26	0.7	25	1.4	1	0.1
Ahogamiento y sumersión accidental ..... (W65-W74)	40	1.1	36	2.0	4	0.2	34	0.9	31	1.8	3	0.2
Exposición accidental a humo, fuego y llamas ..... (X00-X09)	23	0.6	16	0.9	7	0.4	16	0.4	10	0.6	6	0.3
Envenenamiento y exposición accidental a sustancias nocivas ..... (X40-X49)	95	2.6	75	4.2	20	1.0	64	1.8	56	3.2	8	0.4
Otros y accidentes no de transporte y sus secuelas, no especificados .... (W20-W31, W35-W64, W75-W99, X10-X39, X50-X59, Y86)	303	8.2	187	10.6	116	6.0	363	10.0	240	13.8	123	6.5
<b>Lesión intencional (suicidio) ..... (U03, X60-X84, Y87.0)</b>	<b>261</b>	<b>7.1</b>	<b>218</b>	<b>12.4</b>	<b>43</b>	<b>2.2</b>	<b>248</b>	<b>6.8</b>	<b>204</b>	<b>11.7</b>	<b>44</b>	<b>2.3</b>
Lesión autoinfligida intencionalmente (suicidio) por disparo de armas de fuego ..... (X72-X74)	36	1.0	32	1.8	4	0.2	24	0.7	22	1.3	2	0.1

Tabla 4.32: Mortalidad por causas de muerte y sexo: Puerto Rico, 2011-2012.

Causas de muertes (basadas en ICD-10)	2011						2012					
	Total			Masculino			Femenino			Total		
	Núm	Tasa	Núm.	Núm.	Tasa	Núm.	Núm.	Tasa	Núm.	Núm.	Tasa	Núm.
Lesión autoinfligida intencionalmente (suicidio) por otros y medios no especificados y sus secuelas. ....(U03, X60-X71, X75-X84, Y87.0)	225	6.1	186	10.5	39	2.0	224	6.1	182	10.4	42	2.2
<b>Agresión (homicidio)..... (U01-U02, X85-Y09, Y87.1)</b>	<b>1,074</b>	<b>29.1</b>	<b>993</b>	<b>56.3</b>	<b>81</b>	<b>4.2</b>	<b>956</b>	<b>26.2</b>	<b>873</b>	<b>50.1</b>	<b>83</b>	<b>4.4</b>
Agresión (homicidio) por disparo de arma de fuego .... (U01.4,X93-X95)	955	25.9	906	51.3	49	2.5	861	23.6	807	46.3	54	2.8
Agresión (homicidio) por otros y medios no especificados y sus secuelas. ..(U01.0 -U01.3, U01.5-U01.9, U02, X85-X92, X96-Y09, Y87.1)	119	3.2	87	4.9	32	1.7	95	2.6	66	3.8	29	1.5
Intervención legal.....(Y35, Y89.0)	-	-	-	-	-	-	-	-	-	-	-	-
<b>Eventos de intento no determinado.....(Y10-Y34, Y87.2, Y89.9)</b>	<b>1</b>	<b>0.0</b>	-	-	<b>1</b>	<b>0.1</b>	<b>7</b>	<b>0.2</b>	<b>6</b>	<b>0.3</b>	<b>1</b>	<b>0.1</b>
Descarga de arma de fuego, evento no determinado.....(Y22-Y24)	-	-	-	-	-	-	1	0.0	1	0.1	-	-
Otros y eventos de intento no determinado y sus secuelas, no especificados.....(Y10-Y21, Y25-Y34, Y87.2, Y89.9)	1	0.0	-	-	1	0.1	6	0.2	5	0.3	1	0.1
Operaciones de guerra y sus secuelas.....(Y36, Y89.1)	-	-	-	-	-	-	-	-	-	-	-	-
Complicaciones de cuidado médico y quirúrgico.....(Y40-Y84, Y88)	53	1.4	29	1.6	24	1.2	39	1.1	23	1.3	16	0.8
No especificada.....	82	2.2	58	3.3	24	1.2	84	2.3	61	3.5	23	1.2

Tasas por cada 100,000 habitantes

[Listado de las 113 causas de muerte según los Centro para el Control y Prevención de Enfermedades (CDC)]

Fuente: Departamento de Salud, Secretaría Auxiliar de Planificación y Desarrollo, División de Análisis Estadístico

Tabla 4.33: Mortalidad por causas de muerte y sexo: Puerto Rico, 2013-2014.

Causas de muertes (basadas en ICD-10)	2013						2014					
	Total			Masculino			Femenino			Total		
	Núm	'Tasa	Núm.	Núm.	'Tasa	Núm.	Núm.	'Tasa	Núm.	Núm.	'Tasa	Núm.
Todas las causas. ....	29,366	816.7	16,007	929.6	13,359	712.9	30,331	854.8	16,399	964.9	13,932	753.5
Salmonela .....(A01-A02)	-	-	-	-	-	-	1	0.0	-	-	1	0.1
Shigellosi y amebiasis ..... (A03, A06)	1	0.0	-	-	1	0.1	-	-	-	-	-	-
Infecciones intestinales. .... (A04, A07-A09)	38	1.1	18	1.0	20	1.1	43	1.2	23	1.4	20	1.1
<b>Tuberculosis .....(A16-A19)</b>	<b>11</b>	<b>0.3</b>	<b>10</b>	<b>0.6</b>	<b>1</b>	<b>0.1</b>	<b>10</b>	<b>0.3</b>	<b>6</b>	<b>0.4</b>	<b>4</b>	<b>0.2</b>
Tuberculosis respiratoria. .... (A16)	9	0.3	9	0.5	-	-	9	0.3	6	0.4	3	0.2
Otras tuberculosis. ....(A17-A19)	2	0.1	1	0.1	1	0.1	1	0.0	-	-	1	0.1
Tos ferina.....(A37)	1	0.0	1	0.1	-	-	1	0.0	-	-	1	0.1
Fiebre escarlatina y erisipelas ....(A38, A46)	-	-	-	-	-	-	-	-	-	-	-	-
Infección meningococo .....(A39)	2	0.1	1	0.1	1	0.1	2	0.1	1	0.1	1	0.1
Septicemia .....(A40-A41)	804	22.4	412	23.9	392	20.9	864	24.3	434	25.5	430	23.3
Sífilis. ....(A50-A53)	4	0.1	3	0.2	1	0.1	1	0.0	1	0.1	-	-
Poliomielitis aguda. ....(A80)	-	-	-	-	-	-	-	-	-	-	-	-
Encefalitis viral transmitidas por insectos, artrópodos y no clasificados ..... (A83-A84, A85.2)	-	-	-	-	-	-	-	-	-	-	-	-
Sarampión. ....(B05)	-	-	-	-	-	-	-	-	-	-	-	-
Hepatitis viral .....(B15-B19)	77	2.1	59	3.4	18	1.0	77	2.2	60	3.5	17	0.9
Virus de Inmunodeficiencia humana (VIH) .....(B20-B24)	244	6.8	173	10.0	71	3.8	241	6.8	175	10.3	66	3.6
Malaria .....(B50-B54)	-	-	-	-	-	-	1	0.0	1	0.1	-	-

Tabla 4.33: Mortalidad por causas de muerte y sexo: Puerto Rico, 2013-2014.

Causas de muertes (basadas en ICD-10)	2013						2014					
	Total			Masculino			Femenino			Total		
	Núm	Tasa	Núm.	Núm.	Tasa	Núm.	Núm.	Tasa	Núm.	Núm.	Tasa	Tasa
Otras infecciones y enfermedades parasitarias. . . . . (A00, A05, A20-A36, A42-A44, A48-A49, A54-A79, A81-A82, A85.0-A85.1, A85.8, A86-B04, B06-B09, B25-B49, B55-B99)	128	3.6	69	4.0	59	3.1	149	4.2	92	5.4	57	3.1
<b>Tumores malignos. . . . . (C00-C97)</b>	<b>5,219</b>	<b>145.1</b>	<b>2,883</b>	<b>167.4</b>	<b>2,336</b>	<b>124.7</b>	<b>5,408</b>	<b>152.4</b>	<b>3,026</b>	<b>178.1</b>	<b>2,382</b>	<b>128.8</b>
Tumor maligno de labios, cavidad oral y faringe. . . . . (C00-C14)	134	3.7	113	6.6	21	1.1	105	3.0	83	4.9	22	1.2
Tumor maligno del esófago. . . . . (C15)	122	3.4	100	5.8	22	1.2	118	3.3	97	5.7	21	1.1
Tumor maligno del estómago. . . . . (C16)	215	6.0	126	7.3	89	4.7	225	6.3	139	8.2	86	4.7
Tumor maligno del colon, recto y ano. . . . . (C18-C21)	670	18.6	364	21.1	306	16.3	753	21.2	421	24.8	332	18.0
Tumor maligno del hígado y ductos biliares intrahepáticos. . . . . (C22)	328	9.1	216	12.5	112	6.0	303	8.5	188	11.1	115	6.2
Tumor maligno del páncreas. . . . . (C25)	305	8.5	163	9.5	142	7.6	295	8.3	164	9.6	131	7.1
Tumor maligno de la laringe. . . . . (C32)	35	1.0	30	1.7	5	0.3	43	1.2	39	2.3	4	0.2
Tumor maligno de la tráquea, bronquios y pulmón. . . . . (C33-34)	615	17.1	385	22.4	230	12.3	642	18.1	414	24.4	228	12.3
Melanoma maligno de la piel. . . . . (C43)	19	0.5	12	0.7	7	0.4	27	0.8	18	1.1	9	0.5
Tumor maligno de la mama. . . . . (C50)	425	11.8	9	0.5	416	22.2	463	13.0	9	0.5	454	24.6
Tumor maligno del cuello del útero. . . . . (C53)	59	1.6	-	-	59	3.1	50	1.4	-	-	50	2.7
Tumor maligno del cuerpo del útero o de las partes no especificadas del útero. . . . . (C54-C55)	93	2.6	-	-	93	5.0	114	3.2	-	-	114	6.2
Tumor maligno del ovario. . . . . (C56)	98	2.7	-	-	98	5.2	108	3.0	-	-	108	5.8
Tumor maligno de la próstata. . . . . (C61)	468	13.0	468	27.2	-	-	508	14.3	508	29.9	-	-

Tabla 4.33: Mortalidad por causas de muerte y sexo: Puerto Rico, 2013-2014.

Causas de muertes (basadas en ICD-10)	2013						2014					
	Total			Masculino			Femenino			Total		
	Núm	'Tasa	Núm.	Núm.	'Tasa	Núm.	Núm.	'Tasa	Núm.	'Tasa	Núm.	'Tasa
Tumor maligno del riñón y de la pelvis renal .....(C64-C65)	80	2.2	42	2.4	38	2.0	77	2.2	49	2.9	28	1.5
Tumor maligno de la vejiga urinaria .....(C67)	116	3.2	81	4.7	35	1.9	128	3.6	92	5.4	36	1.9
Tumor maligno de las meninges, encéfalo y otras partes del sistema nervioso central .....(C70-C72)	111	3.1	65	3.8	46	2.5	131	3.7	62	3.6	69	3.7
<b>Tumores malignos de los tejidos linfoides, hematopoyéticos y tejidos relacionados .....(C81-C96)</b>	<b>499</b>	<b>13.9</b>	<b>284</b>	<b>16.5</b>	<b>215</b>	<b>11.5</b>	<b>508</b>	<b>14.3</b>	<b>283</b>	<b>16.7</b>	<b>225</b>	<b>12.2</b>
Enfermedad de Hodgkin ..... (C81)	25	0.7	18	1.0	7	0.4	22	0.6	10	0.6	12	0.6
Linfoma no Hodgkin. .... (C82-C85)	165	4.6	93	5.4	72	3.8	159	4.5	100	5.9	59	3.2
Leucemia .....(C91-C95)	177	4.9	95	5.5	82	4.4	176	5.0	101	5.9	75	4.1
Mieloma múltiple y enfermedades inmunoproliferativas malignas. .... (C88,C90)	130	3.6	78	4.5	52	2.8	145	4.1	70	4.1	75	4.1
Otras neoplasias malignas y neoplasias malignas no especificadas de tejidos linfoides, hematopoyéticos y tejidos relacionados ..... (C96)	2	0.1	-	-	2	0.1	6	0.2	2	0.1	4	0.2
Todos los demás y tumores malignos no especificados. ....(C17, C23-C24, C26, C31, C37-C41, C44-C49, C51-C52, C57-C60,C62 -C63, C66, C68-C69, C73-C80, C97)	827	23.0	425	24.7	402	21.5	810	22.8	460	27.1	350	18.9
Neoplasias in situ, neoplasias benignas y neoplasias de comportamiento incierto o desconocido. .... (D00-D48)	193	5.4	88	5.1	105	5.6	163	4.6	84	4.9	79	4.3
Anemia ..... (D50-D64)	188	5.2	88	5.1	100	5.3	216	6.1	101	5.9	115	6.2
Diabetes .....(E10-E14)	3,145	87.5	1,620	94.1	1,525	81.4	3,292	92.8	1,674	98.5	1,618	87.5

Tabla 4.33: Mortalidad por causas de muerte y sexo: Puerto Rico, 2013-2014.

Causas de muertes (basadas en ICD-10)	2013						2014					
	Total			Masculino			Femenino			Total		
	Núm	'Tasa	Núm.	Núm.	'Tasa	Núm.	Núm.	'Tasa	Núm.	'Tasa	Núm.	'Tasa
<b>Deficiencias nutricionales . . . . . (E40-E64)</b>	<b>51</b>	<b>1.4</b>	<b>25</b>	<b>1.5</b>	<b>26</b>	<b>1.4</b>	<b>73</b>	<b>2.1</b>	<b>40</b>	<b>2.4</b>	<b>33</b>	<b>1.8</b>
Desnutrición . . . . . (E40-E46)	51	1.4	25	1.5	26	1.4	72	2.0	40	2.4	32	1.7
Otras deficiencias nutricionales . . . . . (E50-E64)	-	-	-	-	-	-	1	0.0	-	-	1	0.1
Meningitis. . . . . (G00, G03)	5	0.1	3	0.2	2	0.1	4	0.1	-	-	4	0.2
Parkinson . . . . . (G20-G21)	169	4.7	97	5.6	72	3.8	171	4.8	112	6.6	59	3.2
Alzheimer . . . . . (G30)	1,828	50.8	635	36.9	1,193	63.7	2,000	56.4	711	41.8	1,289	69.7
<b>Enfermedades cardiovasculares mayores . . . . . (I00-I78)</b>	<b>7,175</b>	<b>199.5</b>	<b>3,784</b>	<b>219.8</b>	<b>3,391</b>	<b>181.0</b>	<b>7,348</b>	<b>207.1</b>	<b>3,835</b>	<b>225.7</b>	<b>3,513</b>	<b>190.0</b>
<b>Enfermedades del corazón. . . . . (I00-I09, I11, I13, I20-I51)</b>	<b>5,087</b>	<b>141.5</b>	<b>2,777</b>	<b>161.3</b>	<b>2,310</b>	<b>123.3</b>	<b>5,298</b>	<b>149.3</b>	<b>2,841</b>	<b>167.2</b>	<b>2,457</b>	<b>132.9</b>
Fiebre reumática aguda y enfermedades cardíacas reumáticas crónicas. . . . . (I00-I09)	14	0.4	4	0.2	10	0.5	20	0.6	9	0.5	11	0.6
Enfermedad cardíaca hipertensiva. . . (I11)	783	21.8	411	23.9	372	19.9	708	20.0	346	20.4	362	19.6
Enfermedad cardiorrenal hipertensiva. . . . . (I13)	48	1.3	27	1.6	21	1.1	53	1.5	29	1.7	24	1.3
<b>Enfermedades isquémicas del corazón . . . . . (I20-I25)</b>	<b>3,004</b>	<b>83.5</b>	<b>1,697</b>	<b>98.6</b>	<b>1,307</b>	<b>69.7</b>	<b>3,229</b>	<b>91.0</b>	<b>1,806</b>	<b>106.3</b>	<b>1,423</b>	<b>77.0</b>
Infarto agudo del miocardio. . . . . (I21-I22)	1,444	40.2	744	43.2	700	37.4	1,441	40.6	747	44.0	694	37.5
Otras enfermedades isquémicas agudas del corazón. . . . . (I24)	43	1.2	21	1.2	22	1.2	38	1.1	22	1.3	16	0.9
Otras formas de enfermedad isquémica crónica del corazón. . . . . (I20, I25)	1,517	42.2	932	54.1	585	31.2	1,750	49.3	1,037	61.0	713	38.6



Tabla 4.33: Mortalidad por causas de muerte y sexo: Puerto Rico, 2013-2014.

Causas de muertes (basadas en ICD-10)	2013						2014					
	Total			Masculino			Femenino			Total		
	Núm	'Tasa	Núm.	Núm.	'Tasa	Núm.	Núm.	'Tasa	Núm.	Núm.	'Tasa	Núm.
Enfermedad cardiovascular aterosclerótica, así descrita. . . (I25.0)	5	0.1	1	0.1	4	0.2	4	0.1	2	0.1	2	0.1
Todas las demás formas de enfermedad isquémica crónica del corazón. (I20, I25.1-I25.9)	1,512	42.0	931	54.1	581	31.0	1,746	49.2	1,035	60.9	711	38.5
<b>Otras enfermedades del corazón . . . . . (I26-I51)</b>	<b>1,238</b>	<b>34.4</b>	<b>638</b>	<b>37.1</b>	<b>600</b>	<b>32.0</b>	<b>1,288</b>	<b>36.3</b>	<b>651</b>	<b>38.3</b>	<b>637</b>	<b>34.5</b>
Endocarditis aguda y subaguda . . . . . (I33)	7	0.2	4	0.2	3	0.2	4	0.1	4	0.2	-	-
Enfermedades del pericardio y miocarditis aguda . . . . . (I30-I31, I40)	9	0.3	6	0.3	3	0.2	9	0.3	6	0.4	3	0.2
Insuficiencia cardíaca . . . . . (I50)	556	15.5	289	16.8	267	14.2	553	15.6	269	15.8	284	15.4
Todas las demás formas de enfermedades del corazón. . . . . (I26-I28, I34-I38, I42-I49, I51)	666	18.5	339	19.7	327	17.5	722	20.3	372	21.9	350	18.9
Hipertensión primaria y enfermedad renal hipertensiva . . . . . (I10, I12, I15)	568	15.8	267	15.5	301	16.1	528	14.9	236	13.9	292	15.8
Enfermedades cerebrovasculares . . . . . (I60-I69)	1,352	37.6	637	37.0	715	38.2	1,353	38.1	663	39.0	690	37.3
Aterosclerosis . . . . . (I70)	18	0.5	5	0.3	13	0.7	14	0.4	8	0.5	6	0.3
<b>Otras enfermedades del sistema circulatorio . . . . . (I71-I78)</b>	<b>150</b>	<b>4.2</b>	<b>98</b>	<b>5.7</b>	<b>52</b>	<b>2.8</b>	<b>155</b>	<b>4.4</b>	<b>87</b>	<b>5.1</b>	<b>68</b>	<b>3.7</b>
Aneurisma y disección aórticos . . . . . (I71)	61	1.7	51	3.0	10	0.5	54	1.5	35	2.1	19	1.0
Otras enfermedades de las arterias, arteriolas y los vasos capilares . . . . . (I72-I78)	89	2.5	47	2.7	42	2.2	101	2.8	52	3.1	49	2.7
Otros desórdenes del sistema circulatorio . . . . . (I80-I99)	36	1.0	8	0.5	28	1.5	34	1.0	16	0.9	18	1.0

Tabla 4.33: Mortalidad por causas de muerte y sexo: Puerto Rico, 2013-2014.

Causas de muertes (basadas en ICD-10)	2013						2014					
	Total			Masculino			Femenino			Total		
	Núm	'Tasa	Núm.	Núm.	'Tasa	Núm.	Núm.	'Tasa	Núm.	Núm.	'Tasa	Núm.
Influenza y neumonía ..... (J09-J18)	752	20.9	374	21.7	378	20.2	819	23.1	416	24.5	403	21.8
Influenza..... (J09-J11)	30	0.8	15	0.9	15	0.8	38	1.1	15	0.9	23	1.2
Neumonía..... (J12-J18)	722	20.1	359	20.8	363	19.4	781	22.0	401	23.6	380	20.6
<b>Otras infecciones agudas del sistema respiratorio ..... (J20-J22, U04)</b>	<b>6</b>	<b>0.2</b>	<b>1</b>	<b>0.1</b>	<b>5</b>	<b>0.3</b>	<b>9</b>	<b>0.3</b>	<b>3</b>	<b>0.2</b>	<b>6</b>	<b>0.3</b>
Bronquitis y bronquiolitis aguda ..... (J20-J21)	6	0.2	1	0.1	5	0.3	7	0.2	1	0.1	6	0.3
Infección aguda no especificada de las vías respiratorias inferiores ..... (J22, U04)	-	-	-	-	-	-	2	0.1	2	0.1	-	-
<b>Enfermedades crónicas del sistema respiratorio ..... (J40-J47)</b>	<b>999</b>	<b>27.8</b>	<b>505</b>	<b>29.3</b>	<b>494</b>	<b>26.4</b>	<b>1,035</b>	<b>29.2</b>	<b>545</b>	<b>32.1</b>	<b>490</b>	<b>26.5</b>
Bronquitis, crónica y no especificada..... (J40-J42)	15	0.4	9	0.5	6	0.3	13	0.4	4	0.2	9	0.5
Enfisema..... (J43)	122	3.4	71	4.1	51	2.7	181	5.1	105	6.2	76	4.1
Asma ..... (J45-J46)	37	1.0	13	0.8	24	1.3	101	2.8	48	2.8	53	2.9
Otras enfermedades crónicas de las vías respiratorias inferiores..... (J44, J47)	825	22.9	412	23.9	413	22.0	740	20.9	388	22.8	352	19.0
Neumoconiosis y efectos químicos ..... (J60-J66, J68)	3	0.1	3	0.2	-	-	2	0.1	1	0.1	1	0.1
Neumonitis debido a sólidos y líquidos ..... (J69)	218	6.1	115	6.7	103	5.5	230	6.5	122	7.2	108	5.8
Otras enfermedades del Sistema respiratorio ..... (J00-J06, J30-J39, J67, J70-J98)	434	12.1	222	12.9	212	11.3	482	13.6	241	14.2	241	13.0

Tabla 4.33: Mortalidad por causas de muerte y sexo: Puerto Rico, 2013-2014.

Causas de muertes (basadas en ICD-10)	2013						2014					
	Total			Masculino			Femenino			Total		
	Núm	Tasa	Núm.	Núm.	Tasa	Núm.	Núm.	Tasa	Núm.	Núm.	Tasa	Núm.
Úlcera gástrica . . . . . (K25-K28)	17	0.5	10	0.6	7	0.4	32	0.9	19	1.1	13	0.7
Enfermedades del apéndice. . . . . (K35-K38)	5	0.1	2	0.1	3	0.2	3	0.1	-	-	3	0.2
Hernia . . . . . (K40-K46)	15	0.4	6	0.3	9	0.5	23	0.6	8	0.5	15	0.8
<b>Enfermedad crónica del hígado y cirrosis . . . . . (K70, K73-K74)</b>	<b>220</b>	<b>6.1</b>	<b>152</b>	<b>8.8</b>	<b>68</b>	<b>3.6</b>	<b>244</b>	<b>6.9</b>	<b>182</b>	<b>10.7</b>	<b>62</b>	<b>3.4</b>
Enfermedad alcohólica del hígado. . . . . (K70)	95	2.6	81	4.7	14	0.7	111	3.1	99	5.8	12	0.6
Otras enfermedades crónicas del hígado y cirrosis. . . . . (K73-K74)	125	3.5	71	4.1	54	2.9	133	3.7	83	4.9	50	2.7
Colelitiasis y otras enfermedades de la vesícula biliar . . . . . (K80-K82)	31	0.9	16	0.9	15	0.8	36	1.0	16	0.9	20	1.1
<b>Nefritis, síndrome nefrótico y nefrosis. . . . . (N00-N07, N17-N19, N25-N27)</b>	<b>892</b>	<b>24.8</b>	<b>501</b>	<b>29.1</b>	<b>391</b>	<b>20.9</b>	<b>1,020</b>	<b>28.7</b>	<b>549</b>	<b>32.3</b>	<b>471</b>	<b>25.5</b>
Síndromes nefríticos y nefróticos agudos y rápidamente progresivos. . . . . (N00-N01, N04)	10	0.3	7	0.4	3	0.2	7	0.2	2	0.1	5	0.3
Glomerulonefritis crónica, nefritis y nefritis no especificada como aguda o crónica y esclerosis renal no especificado . . (N02-N03, N05-N07, N26)	1	0.0	1	0.1	-	-	-	-	-	-	-	-
Fallo renal. . . . . (N17-N19)	881	24.5	493	28.6	388	20.7	1,013	28.5	547	32.2	466	25.2
Otros desórdenes del riñón . . (N25, N27)	-	-	-	-	-	-	-	-	-	-	-	-
Infección del riñón. . . . . (N10-N12, N13.6, N15.1)	8	0.2	3	0.2	5	0.3	4	0.1	2	0.1	2	0.1

Tabla 4.33: Mortalidad por causas de muerte y sexo: Puerto Rico, 2013-2014.

Causas de muertes (basadas en ICD-10)	2013						2014					
	Total			Masculino			Femenino			Total		
	Núm	'Tasa	Núm.	Núm.	'Tasa	Núm.	Núm.	'Tasa	Núm.	Núm.	'Tasa	Núm.
Hiperplasia de la próstata . . . . . (N40)	-	-	-	-	-	-	6	0.2	6	0.4	0	0.0
Enfermedades inflamatorias de los órganos pélvicos femeninos . . . . . (N70-N76)	3	0.1	-	-	0.2	3	1	0.0	-	-	1	0.1
<b>Embarazo, parto y puerperio . . . (O00-O99)</b>	<b>2</b>	<b>0.1</b>	-	-	<b>0.1</b>	<b>2</b>	<b>3</b>	<b>0.1</b>	-	-	<b>3</b>	<b>0.2</b>
Embarazo terminado en aborto . . (O00-O07)	1	0.0	-	-	0.1	1	-	-	-	-	-	-
Otras complicaciones del embarazo, parto y puerperio . . . . (O10-O99)	1	0.0	-	-	0.1	1	3	0.1	-	-	3	0.2
Ciertas condiciones originadas en el periodo perinatal . . . . . (P00-P96)	127	3.5	72	4.2	2.9	55	137	3.9	80	4.7	57	3.1
Malformaciones, deformaciones congénitas y anomalías cromosómicas . . . . . (Q00-Q99)	107	3.0	60	3.5	2.5	47	92	2.6	54	3.2	38	2.1
Síntomas, signos y hallazgos anormales clínicos y de laboratorio . . . . . (R00-R99)	248	6.9	142	8.2	5.7	106	499	14.1	334	19.7	165	8.9
Todas las demás enfermedades . . . (residual)	3,540	98.4	1,887	109.6	88.2	1,653	3,585	101.0	1,818	107.0	1,767	95.6
<b>Accidentes (lesiones no Intencionales) . . . . . (V01-X59, Y85-Y86)</b>	<b>1,046</b>	<b>29.1</b>	<b>768</b>	<b>44.6</b>	<b>14.8</b>	<b>278</b>	<b>969</b>	<b>27.3</b>	<b>739</b>	<b>43.5</b>	<b>230</b>	<b>12.4</b>
<b>Accidentes de transporte. . . . (V01-V99, Y85)</b>	<b>393</b>	<b>10.9</b>	<b>308</b>	<b>17.9</b>	<b>4.5</b>	<b>85</b>	<b>338</b>	<b>9.5</b>	<b>276</b>	<b>16.2</b>	<b>62</b>	<b>3.4</b>
Colisión de vehículos de motor. . . . (V02- V04, V09.0, V09.2, V12-V14, V19.0-V19.2, V19.4-V19.6, V20-V79, V80.3-V80.5, V81.0-V81.1, V82.0-V82.1, V83-V86, V87.0-V87.8, V88.0-V88.8, V89.0, V89.2)	357	9.9	276	16.0	4.3	81	302	8.5	247	14.5	55	3.0

Tabla 4.33: Mortalidad por causas de muerte y sexo: Puerto Rico, 2013-2014.

Causas de muertes (basadas en ICD-10)	2013						2014					
	Total			Masculino			Femenino			Total		
	Núm	'Tasa	Núm.	Núm.	'Tasa	Núm.	Núm.	'Tasa	Núm.	Núm.	'Tasa	Núm.
Otros accidentes de transporte terrestre. .... (V01, V05-V06, V09.1, V09.3-V09.9, V10-V11, V15-V18, V19.3, V19.8-V19.9, V80.0-V80.2, V80.6-V80.9, V81.2-V81.9, V82.2-V82.9, V87.9, V88.9, V89.1, V89.3, V89.9)	28	0.8	25	1.5	3	0.2	26	1.5	4	0.2		
Transporte por agua, aéreo, espacial y otros. .... (V90-V99, Y85)	8	0.2	7	0.4	1	0.1	6	0.2	3	0.2		
<b>Accidentes no de transporte . . . . . (W00-X59, Y86)</b>	<b>653</b>	<b>18.2</b>	<b>460</b>	<b>26.7</b>	<b>193</b>	<b>10.3</b>	<b>631</b>	<b>17.8</b>	<b>463</b>	<b>27.2</b>	<b>168</b>	<b>9.1</b>
Caídas . . . . . (W00-W19)	152	4.2	112	6.5	40	2.1	152	4.3	122	7.2	30	1.6
Descarga accidental de arma de fuego . . . . . (W32-W34)	20	0.6	19	1.1	1	0.1	15	0.4	14	0.8	1	0.1
Ahogamiento y sumersión accidental . . . . . (W65-W74)	37	1.0	31	1.8	6	0.3	33	0.9	29	1.7	4	0.2
Exposición accidental a humo, fuego y llamas . . . . . (X00-X09)	9	0.3	7	0.4	2	0.1	6	0.2	6	0.4	-	-
Envenenamiento y exposición accidental a sustancias nocivas . . . . . (X40-X49)	54	1.5	44	2.6	10	0.5	66	1.9	53	3.1	13	0.7
Otros y accidentes no de transporte y sus secuelas, no especificados. . . . (W20-W31, W35-W64, W75-W99, X10-X39, X50-X59, Y86)	381	10.6	247	14.3	134	7.2	359	10.1	239	14.1	120	6.5
<b>Lesión intencional (suicidio) . . . . . (U03, X60-X84, Y87.0)</b>	<b>242</b>	<b>6.7</b>	<b>205</b>	<b>11.9</b>	<b>37</b>	<b>2.0</b>	<b>220</b>	<b>6.2</b>	<b>188</b>	<b>11.1</b>	<b>32</b>	<b>1.7</b>
Lesión autoinfligida intencionalmente (suicidio) por disparo de armas de fuego . . . . . (X72-X74)	40	1.1	37	2.1	3	0.2	30	0.8	29	1.7	1	0.1

Tabla 4.33: Mortalidad por causas de muerte y sexo: Puerto Rico, 2013-2014.

Causas de muertes (basadas en ICD-10)	2013						2014					
	Total			Masculino			Femenino			Total		
	Núm	Tasa	Núm.	Núm.	Tasa	Núm.	Núm.	Tasa	Núm.	Núm.	Tasa	Núm.
Lesión autoinfligida intencionalmente (suicidio) por otros y medios no especificados y sus secuelas. ....(U03, X60-X71, X75-X84, Y87.0)	202	5.6	168	9.8	34	1.8	190	5.4	159	9.4	31	1.7
<b>Agresión (homicidio)..... (U01-U02, X85-Y09, Y87.1)</b>	<b>867</b>	<b>24.1</b>	<b>813</b>	<b>47.2</b>	<b>54</b>	<b>2.9</b>	<b>684</b>	<b>19.3</b>	<b>632</b>	<b>37.2</b>	<b>52</b>	<b>2.8</b>
Agresión (homicidio) por disparo de arma de fuego .... (U01.4, X93-X95)	795	22.1	757	44.0	38	2.0	615	17.3	583	34.3	32	1.7
Agresión (homicidio) por otros y medios no especificados y sus secuelas. ..(U01.0 -U01.3, U01.5-U01.9, U02, X85-X92, X96-Y09, Y87.1)	72	2.0	56	3.3	16	0.9	69	1.9	49	2.9	20	1.1
Intervención legal.....(Y35, Y89.0)	-	-	-	-	-	-	-	-	-	-	-	-
<b>Eventos de intento no determinado .....(Y10-Y34, Y87.2, Y89.9)</b>	<b>5</b>	<b>0.1</b>	<b>4</b>	<b>0.2</b>	<b>1</b>	<b>0.1</b>	<b>13</b>	<b>0.4</b>	<b>9</b>	<b>0.5</b>	<b>4</b>	<b>0.2</b>
Descarga de arma de fuego, evento no determinado .....(Y22-Y24)	-	-	-	-	-	-	-	-	-	-	-	-
Otros y eventos de intento no determinado y sus secuelas, no especificados .....(Y10-Y21, Y25-Y34, Y87.2, Y89.9)	5	0.1	4	0.2	1	0.1	13	0.4	9	0.5	4	0.2
Operaciones de guerra y sus secuelas.....(Y36, Y89.1)	-	-	-	-	-	-	-	-	-	-	-	-
Complicaciones de cuidado médico y quirúrgico .....(Y40-Y84, Y88)	47	1.3	21	1.2	26	1.4	58	1.6	23	1.4	35	1.9
No especificada.....	213	5.9	148	8.6	65	3.5	26	0.7	20	1.2	6	0.3

<sup>1</sup>Tasas por cada 100,000 habitantes

[Listado de las 113 causas de muerte según los Centro para el Control y Prevención de Enfermedades (CDC)]  
Fuente: Departamento de Salud, Secretaría Auxiliar de Planificación y Desarrollo, División de Análisis Estadístico

Tabla 4.34: Mortalidad por causas de muerte y grupos de edad: Puerto Rico, 2009.

Causas de muertes (basadas en ICD-10)	Grupos de Edad											Total	no esp.				
	<1	1	2	3	4	5-9	10-14	15-19	20-29	30-39	40-49			50-64	65-74	75-84	85+
Todas las causas. ....	29,189	358	13	8	7	9	38	51	199	838	860	1,477	4,904	5,447	7,332	7,611	37
Salmonela. ....(A01-A02)	1	1	0	0	0	0	0	0	0	0	0	0	0	0	0	0	0
Shigellosi y amebiasis. ....(A03, A06)	0	0	0	0	0	0	0	0	0	0	0	0	0	0	0	0	0
Infecciones intestinales. ....(A04, A07-A09)	47	5	0	0	0	1	0	0	0	0	1	0	7	8	7	18	0
Tuberculosis. ....(A16-A19)	7	0	0	0	0	0	0	0	0	0	0	2	2	1	2	0	0
Tuberculosis respiratoria. ....(A16)	6	0	0	0	0	0	0	0	0	0	0	2	2	1	1	0	0
Otras tuberculosis. ....(A17-A19)	1	0	0	0	0	0	0	0	0	0	0	0	0	0	1	0	0
Tos ferina. ....(A37)	0	0	0	0	0	0	0	0	0	0	0	0	0	0	0	0	0
Fiebre escarlatina y erisipelas. ....(A38, A46)	0	0	0	0	0	0	0	0	0	0	0	0	0	0	0	0	0
Infección meningococo. ....(A39)	0	0	0	0	0	0	0	0	0	0	0	0	0	0	0	0	0
Septicemia. ....(A40-A41)	1	14	1	0	0	0	0	1	2	7	16	29	131	161	241	275	0
Sífilis. ....(A50-A53)	0	1	0	0	0	0	0	0	0	0	0	0	0	0	2	1	0
Poliomielitis aguda. ....(A80)	47	0	0	0	0	0	0	0	0	0	0	0	0	0	0	0	0
Encefalitis viral transmitidas por insectos, artrópodos y no clasificados. ....(A83-A84, A85.2)	0	0	0	0	0	0	0	0	0	0	0	0	0	0	0	0	0
Sarampión. ....(B05)	0	0	0	0	0	0	0	0	0	0	0	0	0	0	0	0	0
Hepatitis viral. ....(B15-B19)	59	0	0	0	0	0	0	0	0	1	7	13	30	3	3	2	0
Virus de Inmunodeficiencia humana (VIH). ....(B20-B24)	399	0	0	0	0	0	0	0	1	18	57	142	137	30	11	1	2
Malaria. ....(B50-B54)	0	0	0	0	0	0	0	0	0	0	0	0	0	0	0	0	0
Otras infecciones y enfermedades parasíticas. ....(A00, A05, A20-A36, A42-A44, A48-A49, A54-A79, A81-A82, A85.0-A85.1, A85.8, A86-B04, B06-B09, B25-B49, B55-B99)	0	0	0	0	0	0	0	0	0	0	0	0	0	0	0	0	0
Tumores malignos. ....(C00-C97)	5,088	0	0	1	1	1	8	7	13	26	77	229	1,159	1,262	1,387	914	3
Tumor maligno de labios, cavidad oral y faringe. ....(C00-C14)	116	0	0	0	0	0	0	0	0	0	1	6	34	26	31	18	0
Tumor maligno del esófago. ....(C15)	133	0	0	0	0	0	0	0	0	0	0	9	36	34	37	17	0
Tumor maligno del estómago. ....(C16)	213	0	0	0	0	0	0	0	1	0	1	7	52	61	42	49	0
Tumor maligno del colon, recto y ano. ....(C18-C21)	732	0	0	0	0	0	0	0	0	2	8	26	184	168	208	135	1
Tumor maligno del hígado y ductos biliares intrahepáticos. ....(C22)	303	0	0	0	1	0	0	0	0	1	5	19	70	92	60	55	0
Tumor maligno del páncreas. ....(C25)	246	0	0	0	0	0	0	0	0	0	2	13	51	71	71	38	0
Tumor maligno de la laringe. ....(C32)	38	0	0	0	0	0	0	0	0	0	0	0	12	10	8	8	0
Tumor maligno de la tráquea, bronquios y pulmón. ....(C33-34)	611	0	0	0	0	0	0	0	0	0	2	13	135	194	192	75	0
Melanoma maligno de la piel. ....(C43)	21	0	0	0	0	0	0	0	0	1	2	0	8	3	2	5	0
Tumor maligno de la mama. ....(C50)	437	0	0	0	0	0	0	0	0	2	14	46	143	100	77	55	0
Tumor maligno del cuello del útero. ....(C53)	56	0	0	0	0	0	0	0	0	2	3	8	18	8	12	5	0
Tumor maligno del cuerpo del útero o de las partes no especificadas del útero. ....(C54-C55)	79	0	0	0	0	0	0	0	0	0	2	8	24	21	16	8	0
Tumor maligno del ovario. ....(C56)	76	0	0	0	0	0	0	0	0	0	1	5	21	19	22	8	0

Fuente: Departamento de Salud, Secretaría Auxiliar de Planificación y Desarrollo, División de Análisis Estadístico.

Tabla 4.34: Mortalidad por causas de muerte y grupos de edad: Puerto Rico, 2009.

Causas de muertes (basadas en ICD-10)	Grupos de Edad																no esp.
	Total	<1	1	2	3	4	5-9	10-14	15-19	20-29	30-39	40-49	50-64	65-74	75-84	85+	
Tumor maligno de la próstata. ....(C61)	510	0	0	0	0	0	0	0	0	0	0	4	37	86	186	196	1
Tumor maligno del riñón y de la pelvis renal. ....(C64-C65)	65	0	0	0	0	0	1	0	0	0	0	2	14	16	22	10	0
Tumor maligno de la vejiga urinaria. ....(C67)	109	0	0	0	0	0	0	0	0	0	0	1	21	22	38	27	0
Tumor maligno de las meninges, encéfalo y otras partes del sistema nervioso central. ....(C70-C72)	97	0	0	0	0	0	3	1	2	3	6	7	30	26	13	5	1
<b>Tumores malignos de los tejidos linfoides, hematopoyéticos y tejidos relacionados. ....(C81-C96)</b>	<b>446</b>	<b>0</b>	<b>0</b>	<b>1</b>	<b>0</b>	<b>0</b>	<b>1</b>	<b>2</b>	<b>8</b>	<b>6</b>	<b>14</b>	<b>23</b>	<b>80</b>	<b>122</b>	<b>126</b>	<b>63</b>	<b>0</b>
Enfermedad de Hodgkin. ....(C81)	19	0	0	0	0	0	0	1	2	1	3	0	0	3	6	3	0
Linfoma no Hodgkin. ....(C82-C85)	147	0	0	1	0	0	0	0	2	1	2	5	29	43	49	15	0
Leucemia. ....(C91-C95)	157	0	0	0	0	0	1	1	4	4	8	14	18	40	36	31	0
Mieloma múltiple y enfermedades inmunoproliferativas malignas. ....(C88,C90)	121	0	0	0	0	0	0	0	0	0	1	4	33	36	34	13	0
Otras neoplasias malignas y neoplasias malignas no especificadas de tejidos linfoides, hematopoyéticos y tejidos relacionados. ....(C96)	2	0	0	0	0	0	0	0	0	0	0	0	0	0	1	1	0
Todos los demás y tumores malignos no especificados. ....(C17, C23-C24, C26-C31, C37-C41, C44-C49, C51-C52, C57-C60, C62-C63, C66, C68-C69, C73-C80, C97)	800	0	0	0	0	0	1	3	4	2	9	16	32	189	224	137	0
Neoplasias in situ, neoplasias benignas y neoplasias de comportamiento incierto o desconocido. ....(D00-D48)	167	0	0	0	0	0	0	2	0	5	8	13	32	32	42	33	0
Anemia. ....(D50-D64)	209	3	0	0	0	0	0	0	1	2	4	4	35	30	62	68	0
Diabetes. ....(E10-E14)	2,815	0	0	0	0	0	0	0	1	6	14	96	575	777	817	527	2
<b>Deficiencias nutricionales. ....(E40-E64)</b>	<b>73</b>	<b>0</b>	<b>0</b>	<b>0</b>	<b>0</b>	<b>0</b>	<b>0</b>	<b>0</b>	<b>0</b>	<b>0</b>	<b>0</b>	<b>2</b>	<b>10</b>	<b>9</b>	<b>23</b>	<b>29</b>	<b>0</b>
Desnutrición. ....(E40-E46)	73	0	0	0	0	0	0	0	0	0	0	2	10	9	23	29	0
Otras deficiencias nutricionales. ....(E50-E64)	0	0	0	0	0	0	0	0	0	0	0	0	0	0	0	0	0
Meningitis. ....(G00, G03)	5	2	0	0	0	0	0	0	0	0	0	1	2	0	0	0	0
Parkinson. ....(G20-G21)	137	0	0	0	0	0	0	0	0	0	0	1	4	31	59	42	0
Alzheimer. ....(G30)	1,600	0	0	0	0	0	0	0	0	0	0	2	38	155	514	891	0
<b>Enfermedades cardiovasculares mayores. ....(I00-I78)</b>	<b>7,473</b>	<b>10</b>	<b>0</b>	<b>0</b>	<b>1</b>	<b>2</b>	<b>1</b>	<b>0</b>	<b>5</b>	<b>34</b>	<b>89</b>	<b>221</b>	<b>1,117</b>	<b>1,387</b>	<b>2,125</b>	<b>2,465</b>	<b>16</b>
<b>Enfermedades del corazón. ....(I00-I09, I11, I13, I20-I51)</b>	<b>5,225</b>	<b>8</b>	<b>0</b>	<b>0</b>	<b>0</b>	<b>1</b>	<b>1</b>	<b>0</b>	<b>3</b>	<b>27</b>	<b>69</b>	<b>165</b>	<b>837</b>	<b>1,012</b>	<b>1,443</b>	<b>1,644</b>	<b>15</b>
Fiebre reumática aguda y enfermedades cardíacas reumáticas crónicas. ....(I00-I09)	18	0	0	0	0	0	0	0	0	0	0	1	7	5	5	0	0
Enfermedad cardíaca hipertensiva. ....(I11)	410	0	0	0	0	0	0	0	0	2	7	18	84	72	98	128	1
Enfermedad cardiorenal hipertensiva. ....(I13)	28	0	0	0	0	0	0	0	0	0	0	1	6	4	5	12	0

Fuente: Departamento de Salud, Secretaría Auxiliar de Planificación y Desarrollo, División de Análisis Estadístico.



Tabla 4.34: Mortalidad por causas de muerte y grupos de edad: Puerto Rico, 2009.

Causas de muertes (basadas en ICD-10)																									Grupos de Edad											no esp						
																									Total	<1	1	2	3	4	5-9	10-14	15-19	20-29	30-39	40-49	50-64	65-74	75-84	85+	no esp	
<b>Enfermedades isquémicas del corazón . . . . . (I20-I25)</b>																									3,433	0	0	0	0	0	1	0	0	0	10	35	94	566	747	969	997	14
Infarto agudo del miocardio . . . . . (I21-I22)																									1,727	0	0	0	0	0	0	0	0	0	3	12	49	288	380	479	516	0
Otras enfermedades isquémicas agudas del corazón . . . . . (I24)																									61	0	0	0	0	0	0	0	0	0	0	1	2	9	8	24	17	0
<b>Otras formas de enfermedad isquémica crónicas del corazón. . . . . (I20, I25)</b>																									1,645	0	0	0	0	0	1	0	0	0	7	22	43	269	359	466	464	14
Enfermedad cardiovascular aterosclerótica, así descrita. . . . . (I25.0)																									7	0	0	0	0	0	0	0	0	0	0	1	0	0	2	2	2	0
Todas las demás formas de enfermedad isquémica crónica del corazón. . . . . (I20, I25.1-I25.9)																									1,638	0	0	0	0	0	1	0	0	0	7	21	43	269	357	464	462	14
<b>Otras enfermedades del corazón . . . . . (I26-I51)</b>																									1,336	8	0	0	0	1	0	0	3	15	27	51	174	184	366	507	0	0
Endocarditis aguda y subaguda . . . . . (I33)																									4	0	0	0	0	0	0	0	0	0	0	0	2	0	1	1	1	0
Enfermedades del pericardio y miocarditis aguda. . . . . (I30-I31, I40)																									2	0	0	0	0	0	0	0	0	0	0	0	1	0	1	0	1	0
Insuficiencia cardíaca. . . . . (I50)																									588	0	0	0	0	0	0	0	0	0	3	9	53	93	170	260	0	0
Todas las demás formas de enfermedades del corazón . . . . . (I26-I28, I34-I38, I42-I49, I51)																									736	4	0	0	0	0	0	1	3	5	16	25	99	139	190	254	0	0
Hipertensión primaria y enfermedad renal hipertensiva. . . . . (I10, I12, I15)																									499	0	0	0	0	0	0	0	0	0	2	10	59	72	128	228	0	0
Enfermedades cerebrovasculares. . . . . (I60-I69)																									1,503	1	0	0	0	0	0	0	0	0	12	39	167	279	466	538	1	1
Aterosclerosis . . . . . (I70)																									22	0	0	0	0	0	0	0	0	0	1	1	1	1	5	13	0	0
<b>Otras enfermedades del sistema circulatorio. . . . . (I71-I78)</b>																									127	0	0	0	0	0	0	0	0	0	1	2	13	21	39	51	0	0
Aneurisma y disección aórticos . . . . . (I71)																									55	0	0	0	0	0	0	0	0	0	0	1	4	12	20	18	0	0
Otras enfermedades de las arterias, arteriolas y los vasos capilares . . . . . (I72-I78)																									72	0	0	0	0	0	0	0	0	0	1	1	9	9	19	33	0	0
Otros desórdenes del sistema circulatorio . . . . . (I80-I99)																									34	0	0	0	0	0	0	0	0	1	1	0	7	14	6	5	0	0
<b>Influenza y neumonía . . . . . (J09-J18)</b>																									821	2	1	0	0	0	0	1	0	8	6	27	101	134	228	311	2	2
Influenza . . . . . (J09-J11)																									9	0	0	0	0	0	0	0	0	1	0	0	2	0	3	3	0	0
Neumonía . . . . . (J12-J18)																									812	2	1	0	0	0	0	1	0	7	6	27	99	134	225	308	2	2
<b>Otras infecciones agudas del sistema respiratorio. . . . . (J20-J22, U04)</b>																									7,348	10	0	0	1	0	2	3	21	64	178	924	1,366	2,096	2,678	3	3	3
Bronquitis y bronquiolitis aguda . . . . . (J20-J21)																									4	1	0	0	0	0	0	0	0	0	0	0	0	0	2	1	1	0
Infección aguda no especificada de las vías respiratorias inferiores. . . . . (J22, U04)																									2	0	0	0	0	0	0	0	0	0	0	0	0	0	1	1	1	0
<b>Enfermedades crónicas del sistema respiratorio . . . . . (J40-J47)</b>																									1,092	0	0	0	0	0	1	0	2	0	4	9	98	175	325	476	2	2
Bronquitis, crónica y no especificada. . . . . (J40-J42)																									22	0	0	0	0	0	0	0	0	0	0	1	1	5	7	8	0	0
Enfisema. . . . . (J43)																									151	0	0	0	0	0	1	0	0	0	0	0	15	25	49	61	0	0
Asma. . . . . (J45-J46)																									53	0	0	0	0	0	0	0	2	0	3	1	13	10	7	17	0	0
Otras enfermedades crónicas de las vías respiratorias inferiores. . . . . (J44, J47)																									866	0	0	0	0	0	0	0	0	0	1	7	69	135	262	390	2	2
Neumoconiosis y efectos químicos. . . . . (J60-J66, J68)																									0	0	0	0	0	0	0	0	0	0	0	0	0	0	0	0	0	0
Neumonitis debido a sólidos y líquidos. . . . . (J69)																									291	1	0	0	0	0	0	0	0	1	0	4	16	42	99	128	0	0
Otras enfermedades del sistema respiratorio. . . . . (J00-J06, J30-J39, J67, J70-J98)																									528	9	1	0	0	0	1	1	4	4	5	27	105	125	126	120	0	0

Fuente: Departamento de Salud, Secretaría Auxiliar de Planificación y Desarrollo, División de Análisis Estadístico

Fuente: Departamento de Salud, Secretaría Auxiliar de Planificación y Desarrollo, División de Análisis Estadístico

Tabla 4.34: Mortalidad por causas de muerte y grupos de edad: Puerto Rico, 2009.

Causas de muertes (basadas en ICD-10)	Grupos de Edad																no esp.
	Total	<1	1	2	3	4	5-9	10-14	15-19	20-29	30-39	40-49	50-64	65-74	75-84	85+	
Úlcera gástrica..... (K25-K28)	22	0	0	0	0	0	0	0	0	0	0	1	2	6	5	8	0
Enfermedades del apéndice..... (K35-K38)	5	0	0	0	0	0	0	0	0	0	0	1	3	0	0	1	0
Hernia..... (K40-K46)	23	3	0	0	0	0	0	0	0	0	0	1	4	4	4	7	0
<b>Enfermedad crónica del hígado y cirrosis..... (K70, K73-K74)</b>	<b>202</b>	<b>0</b>	<b>0</b>	<b>0</b>	<b>0</b>	<b>0</b>	<b>0</b>	<b>0</b>	<b>0</b>	<b>0</b>	<b>5</b>	<b>14</b>	<b>103</b>	<b>46</b>	<b>25</b>	<b>7</b>	<b>2</b>
Enfermedad alcohólica del hígado..... (K70)	80	0	0	0	0	0	0	0	0	0	3	8	49	11	5	2	2
Otras enfermedades crónicas del hígado y cirrosis..... (K73-K74)	122	0	0	0	0	0	0	0	0	0	2	6	54	35	20	5	0
Coletitis y otras enfermedades de la vesícula biliar..... (K80-K82)	40	0	0	0	0	0	0	0	0	0	0	1	3	13	15	8	0
<b>Nefritis, síndrome nefrótico y nefrosis..... (N00-N07, N17-N19, N25-N27)</b>	<b>989</b>	<b>4</b>	<b>0</b>	<b>1</b>	<b>0</b>	<b>0</b>	<b>0</b>	<b>0</b>	<b>1</b>	<b>1</b>	<b>12</b>	<b>35</b>	<b>166</b>	<b>229</b>	<b>283</b>	<b>257</b>	<b>0</b>
Síndromes nefríticos y nefróticos agudos y rápidamente progresivos..... (N00-N01, N04)	6	0	0	0	0	0	0	0	0	0	0	1	2	1	0	2	0
Glomerulonefritis crónica, nefritis y nefritis no especificada como aguda o crónica y esclerosis renal no especificado. .... (N02-N03, N05-N07, N26)	42	0	0	0	0	0	0	0	0	0	0	2	4	12	15	9	0
Fallo renal..... (N17-N19)	941	4	0	1	0	0	0	0	1	1	12	32	160	216	268	246	0
Otros desórdenes del riñón..... (N25, N27)	0	0	0	0	0	0	0	0	0	0	0	0	0	0	0	0	0
Infección del riñón..... (N10-N12, N13.6, N15.1)	7	0	0	0	0	0	0	0	0	0	1	1	0	0	3	2	0
Hiperplasia de la próstata..... (N40)	9	0	0	0	0	0	0	0	0	0	0	0	0	0	2	7	0
Enfermedades inflamatorias de los órganos pélvicos femeninos..... (N70-N76)	1	0	0	0	0	0	0	0	0	0	0	0	0	1	0	0	0
<b>Embarazo, parto y puerperio..... (O00-O99)</b>	<b>6</b>	<b>0</b>	<b>0</b>	<b>0</b>	<b>0</b>	<b>0</b>	<b>0</b>	<b>0</b>	<b>0</b>	<b>2</b>	<b>3</b>	<b>1</b>	<b>0</b>	<b>0</b>	<b>0</b>	<b>0</b>	<b>0</b>
Embarazo terminado en aborto..... (O00-O07)	0	0	0	0	0	0	0	0	0	0	0	0	0	0	0	0	0
Otras complicaciones del embarazo, parto y puerperio..... (O10-O99)	6	0	0	0	0	0	0	0	0	2	3	1	0	0	0	0	0
Ciertas condiciones originadas en el período perinatal..... (P00-P96)	194	194	0	0	0	0	0	0	0	0	0	0	0	0	0	0	0
Malformaciones, deformaciones congénitas y anomalías cromosómicas..... (Q00-Q99)	130	69	1	1	0	0	0	1	3	5	9	4	15	4	8	10	0
Síntomas, signos y hallazgos anormales clínicos y de laboratorio..... (R00-R99)	286	2	1	0	1	0	1	1	2	17	20	27	42	40	50	82	0
Todas las demás enfermedades..... (residual)	2,987	28	2	1	1	2	5	5	11	37	92	181	548	517	704	849	4
<b>Accidentes (lesiones no intencionales)..... (V01-X59, Y85-Y86)</b>	<b>1,031</b>	<b>1</b>	<b>0</b>	<b>1</b>	<b>1</b>	<b>1</b>	<b>2</b>	<b>2</b>	<b>27</b>	<b>80</b>	<b>62</b>	<b>54</b>	<b>69</b>	<b>51</b>	<b>33</b>	<b>10</b>	<b>3</b>
<b>Accidentes de transporte..... (V01-V99, Y85)</b>	<b>397</b>	<b>1</b>	<b>0</b>	<b>1</b>	<b>1</b>	<b>1</b>	<b>2</b>	<b>2</b>	<b>27</b>	<b>80</b>	<b>62</b>	<b>54</b>	<b>69</b>	<b>51</b>	<b>33</b>	<b>10</b>	<b>3</b>
Colisión de vehículos de motor..... (V02-V04, V09.0, V09.2, V12-V14, V19.0-V19.2, V19.4-V19.6, V20-V79, V80.3-V80.5, V81.0-V81.1, V82.0-V82.1, V83-V86, V87.0-V87.8, V88.0-V88.8, V89.0, V89.2)	357	1	0	1	1	1	2	1	27	79	49	47	58	47	30	10	3
Otros accidentes de transporte terrestre..... (V01, V05-V06, V09.1, V09.3-V09.9, V10-V11, V15-V18, V19.3, V19.8-V19.9, V80.0-V80.2, V80.6-V80.9, V81.2-V81.9, V82.2-V82.9, V87.9, V88.9, V89.1, V89.3, V89.9)	30	0	0	0	0	0	0	1	0	1	9	5	7	4	3	0	0
Transporte por agua, aéreo, espacial y otros..... (V90-V99, Y85)	10	0	0	0	0	0	0	0	0	0	4	2	4	0	0	0	0

Fuente: Departamento de Salud, Secretaría Auxiliar de Planificación y Desarrollo, División de Análisis Estadístico

Fuente: Departamento de Salud, Secretaría Auxiliar de Planificación y Desarrollo, División de Análisis Estadístico

Tabla 4.34: Mortalidad por causas de muerte y grupos de edad: Puerto Rico, 2009.

Causas de muertes (basadas en ICD-10)	Grupos de Edad															No esp.	
	Total	<1	1	2	3	4	5-9	10-14	15-19	20-29	30-39	40-49	50-64	65-74	75-84		85+
<b>Accidentes no de transporte.....(W00-X59, Y86)</b>	<b>634</b>	<b>1</b>	<b>1</b>	<b>0</b>	<b>0</b>	<b>0</b>	<b>0</b>	<b>3</b>	<b>2</b>	<b>10</b>	<b>48</b>	<b>52</b>	<b>80</b>	<b>125</b>	<b>94</b>	<b>93</b>	<b>122</b>
Caidas.....(W00-W19)	174	0	0	0	0	0	0	0	0	1	4	16	48	35	34	34	1
Descarga accidental de arma de fuego.....(W32-W34)	19	0	0	0	0	0	0	0	2	9	5	2	0	1	0	0	0
Ahogamiento y sumersión accidental.....(W65-W74)	30	0	1	0	0	0	1	0	1	8	4	6	4	5	0	0	0
Exposición accidental a humo, fuego y llamas.....(X00-X09)	16	0	0	0	0	0	0	0	0	4	2	3	4	2	1	0	0
Envenenamiento y exposición accidental a sustancias nocivas.....(X40-X49)	96	0	0	0	0	0	0	0	0	12	22	24	20	6	4	7	1
Otros y accidentes no de transporte y sus secuelas, no especificados.....(W20-W31, W35-W64, W75-W99, X10-X39, X50-X59, Y86)	299	1	0	0	0	0	0	2	2	6	14	15	29	49	45	54	81
<b>Lesión intencional (suicidio).....(U03, X60-X84, Y87.0)</b>	<b>288</b>	<b>0</b>	<b>0</b>	<b>0</b>	<b>0</b>	<b>0</b>	<b>0</b>	<b>0</b>	<b>9</b>	<b>30</b>	<b>56</b>	<b>66</b>	<b>71</b>	<b>30</b>	<b>16</b>	<b>10</b>	<b>0</b>
Lesión autoinfligida intencionalmente (suicidio) por disparo de armas de fuego.....(X72-X74)	34	0	0	0	0	0	0	0	0	0	4	11	8	4	4	3	0
Lesión autoinfligida intencionalmente (suicidio) por otros y medios no especificados y sus secuelas.....(U03, X60-X71, X75-X84, Y87.0)	254	0	0	0	0	0	0	0	9	30	52	55	63	26	12	7	0
<b>Agresión (homicidio).....(U01-U02, X85-Y09, Y87.1)</b>	<b>964</b>	<b>0</b>	<b>2</b>	<b>0</b>	<b>1</b>	<b>0</b>	<b>1</b>	<b>6</b>	<b>89</b>	<b>471</b>	<b>236</b>	<b>77</b>	<b>55</b>	<b>16</b>	<b>7</b>	<b>0</b>	<b>3</b>
Agresión (homicidio) por disparo de arma de fuego.....(U01.4,X93-X95)	874	0	0	0	0	0	0	5	83	454	216	63	42	7	2	0	2
Agresión (homicidio) por otros y medios no especificados Y sus secuelas.....(U01.0-U01.3, U01.5-U01.9, U02, X85-X92, X96-Y09, Y87.1)	90	0	2	0	1	0	1	1	6	17	20	14	13	9	5	0	1
Intervención legal.....(Y35, Y89.0)	0	0	0	0	0	0	0	0	0	0	0	0	0	0	0	0	0
<b>Eventos de intento no determinado.....(Y10-Y34, Y87.2, Y89.9)</b>	<b>3</b>	<b>0</b>	<b>0</b>	<b>0</b>	<b>0</b>	<b>0</b>	<b>0</b>	<b>0</b>	<b>0</b>	<b>2</b>	<b>0</b>	<b>0</b>	<b>1</b>	<b>0</b>	<b>0</b>	<b>0</b>	<b>0</b>
Descarga de arma de fuego, evento no determinado.....(Y22-Y24)	0	0	0	0	0	0	0	0	0	0	0	0	0	0	0	0	0
Otros y eventos de intento no determinado y sus secuelas, no especificados.....(Y10-Y21, Y25-Y34, Y87.2, Y89.9)	3	0	0	0	0	0	0	0	0	2	0	0	1	0	0	0	0
Operaciones de guerra y sus secuelas.....(Y36, Y89.1)	0	0	0	0	0	0	0	0	0	0	0	0	0	0	0	0	0
Complicaciones de cuidado médico y quirúrgico.....(Y40-Y84, Y88)	42	1	0	0	0	0	0	0	1	0	0	1	4	8	13	14	0
No especificada.....	69	3	0	0	0	0	0	1	0	5	12	13	15	8	5	3	4

Fuente: Departamento de Salud, Secretaría Auxiliar de Planificación y Desarrollo, División de Análisis Estadístico

Fuente: Departamento de Salud, Secretaría Auxiliar de Planificación y Desarrollo, División de Análisis Estadístico

Tabla 4.35: Mortalidad por causas de muerte y grupos de edad: Puerto Rico, 2010.

Causas de muertes (basadas en ICD-10)	Grupos de Edad																
	Total	<1	1	2	3	4	5-9	10-14	15-19	20-29	30-39	40-49	50-64	65-74	75-84	85+	no esp.
Todas las causas.....	29,357	352	10	5	6	4	22	29	173	780	816	1,346	4,725	5,532	7,409	8,116	32
Salmonela..... (A01-A02)	1	0	0	0	0	0	0	0	0	0	0	0	0	0	0	1	0
Shigellosi y amebiasis..... (A03, A06)	0	0	0	0	0	0	0	0	0	0	0	0	0	0	0	0	0
Infecciones intestinales..... (A04, A07-A09)	56	4	1	0	0	0	1	0	0	0	1	2	5	4	22	16	0
Tuberculosis..... (A16-A19)	12	0	0	0	0	0	0	0	0	1	0	0	3	4	3	1	0
Tuberculosis respiratoria..... (A16)	11	0	0	0	0	0	0	0	0	1	0	0	3	3	3	1	0
Otras tuberculosis..... (A17-A19)	1	0	0	0	0	0	0	0	0	0	0	0	0	1	0	0	0
Tos ferina..... (A37)	0	0	0	0	0	0	0	0	0	0	0	0	0	0	0	0	0
Fiebre escariatina y erisepelas..... (A38, A46)	0	0	0	0	0	0	0	0	0	0	0	0	0	0	0	0	0
Infección meningococo..... (A39)	0	0	0	0	0	0	0	0	0	0	0	0	0	0	0	0	0
Septicemia..... (A40-A41)	775	15	0	1	1	1	0	0	0	4	7	39	97	143	212	255	0
Sífilis..... (A50-A53)	6	0	0	0	0	0	0	0	0	0	0	0	0	3	1	2	0
Poliomielitis aguda..... (A80)	0	0	0	0	0	0	0	0	0	0	0	0	0	0	0	0	0
Encefalitis viral transmitidas por insectos, artrópodos y no clasificados..... (A83-A84, A85.2)	0	0	0	0	0	0	0	0	0	0	0	0	0	0	0	0	0
Sarampión..... (B05)	0	0	0	0	0	0	0	0	0	0	0	0	0	0	0	0	0
Hepatitis viral..... (B15-B19)	30	0	0	0	0	0	0	0	0	0	2	5	16	4	3	0	0
Virus de inmunodeficiencia humana (VIH)..... (B20-B24)	333	0	0	0	0	0	0	0	2	9	59	115	116	22	8	1	1
Malaria..... (B50-B54)	0	0	0	0	0	0	0	0	0	0	0	0	0	0	0	0	0
Otras infecciones y enfermedades parasíticas..... (A00, A05, A20-A36, A42-A44, A48-A49, A54-A79, A81-A82, A85.0-A85.1, A85.8, A86-B04, B06-B09, B25-B49, B55-B99)	134	5	0	0	0	0	1	0	1	4	8	11	34	30	22	18	0
Tumores malignos..... (C00-C97)	5,197	1	0	0	1	0	6	8	5	26	75	240	1,167	1,300	1,360	1,008	0
Tumor maligno de labios, cavidad oral y faringe..... (C00-C14)	115	0	0	0	0	0	0	0	0	0	1	4	39	34	23	14	0
Tumor maligno del esófago..... (C15)	128	0	0	0	0	0	0	0	0	0	1	1	42	35	31	18	0
Tumor maligno del estómago..... (C16)	196	0	0	0	0	0	0	0	0	0	1	8	36	51	56	44	0
Tumor maligno del colon, recto y ano..... (C18-C21)	673	0	0	0	0	0	0	0	0	2	6	29	171	174	164	127	0
Tumor maligno del hígado y ductos biliares intrahepáticos..... (C22)	277	0	0	0	0	0	0	0	1	0	1	15	82	59	78	41	0
Tumor maligno del páncreas..... (C25)	257	0	0	0	0	0	0	0	0	0	0	2	14	14	5	5	0
Tumor maligno de la laringe..... (C32)	40	0	0	0	0	0	0	0	0	0	0	12	53	79	71	41	0
Tumor maligno de la tráquea, bronquios y pulmón..... (C33-34)	615	0	0	0	0	0	0	0	0	0	8	13	134	177	210	73	0
Melanoma maligno de la piel..... (C43)	23	0	0	0	0	0	0	0	0	0	1	2	5	2	6	7	0
Tumor maligno de la mama..... (C50)	415	0	0	0	0	0	0	0	0	1	11	44	134	91	76	58	0
Tumor maligno del cuello del útero..... (C53)	61	0	0	0	0	0	0	0	0	3	8	11	18	6	5	10	0
Tumor maligno del cuerpo del útero o de las partes no especificadas del útero..... (C54-C55)	112	0	0	0	0	0	0	0	0	0	2	11	33	37	17	12	0
Tumor maligno del ovario..... (C56)	100	0	0	0	0	0	0	0	0	1	1	9	32	24	25	8	0

Fuente: Departamento de Salud, Secretaría Auxiliar de Planificación y Desarrollo, División de Análisis Estadístico

Tabla 4.35: Mortalidad por causas de muerte y grupos de edad: Puerto Rico, 2010.

Causas de muertes (basadas en ICD-10)	Grupos de Edad																No esp.
	Total	<1	1	2	3	4	5-9	10-14	15-19	20-29	30-39	40-49	50-64	65-74	75-84	85+	
Tumor maligno de la próstata.....(C61)	539	0	0	0	0	0	0	0	0	0	0	2	43	98	174	222	0
Tumor maligno del riñón y de la pelvis renal.....(C64-C65)	85	0	0	0	0	0	1	0	0	0	1	6	17	23	21	16	0
Tumor maligno de la vejiga urinaria.....(C67)	121	0	0	0	0	0	0	0	0	0	0	0	14	25	38	44	0
Tumor maligno de las meninges, encéfalo y otras partes del sistema nervioso central.....(C70-C72)	86	0	0	0	1	0	2	2	0	1	4	5	20	27	18	6	0
<b>Tumores malignos de los tejidos linfoides, hematopoyéticos y tejidos relacionados.....(C81-C96)</b>	<b>488</b>	<b>1</b>	<b>0</b>	<b>0</b>	<b>0</b>	<b>0</b>	<b>1</b>	<b>2</b>	<b>2</b>	<b>12</b>	<b>10</b>	<b>26</b>	<b>88</b>	<b>129</b>	<b>134</b>	<b>83</b>	<b>0</b>
Enfermedad de Hodgkin.....(C81)	24	0	0	0	0	0	0	0	0	0	3	6	2	3	7	3	0
Linfoma no Hodgkin.....(C82-C85)	171	0	0	0	0	0	0	0	0	6	6	8	36	47	40	28	0
Leucemia.....(C91-C95)	184	1	0	0	0	0	1	2	2	6	1	8	28	42	55	38	0
Mieloma múltiple y enfermedades inmunoproliferativas malignas.....(C88,C90)	108	0	0	0	0	0	0	0	0	0	0	4	22	37	31	14	0
Otras neoplasias malignas y neoplasias malignas no especificadas de tejidos linfoides, hematopoyéticos y tejidos relacionados.....(C96)	1	0	0	0	0	0	0	0	0	0	0	0	0	0	1	0	0
Todos los demás y tumores malignos no especificados.....(C17, C23-C24, C26-C31, C37-C41, C44-C49, C51-C52, C57-C60, C62-C63, C66, C68-C69, C73-C80, C97)	866	0	0	0	0	0	2	4	2	6	18	40	192	215	208	179	0
Neoplasias in situ, neoplasias benignas y neoplasias de comportamiento incierto o desconocido.....(D00-D48)	168	0	0	0	0	0	0	0	1	3	2	6	40	36	46	34	0
Anemia.....(D50-D64)	196	1	0	0	0	0	0	0	0	2	4	5	32	32	40	80	0
Diabetes.....(E10-E14)	2,959	0	0	0	0	0	0	0	0	3	19	83	562	791	909	590	2
<b>Deficiencias nutricionales.....(E40-E46)</b>	<b>52</b>	<b>0</b>	<b>0</b>	<b>0</b>	<b>0</b>	<b>0</b>	<b>0</b>	<b>0</b>	<b>1</b>	<b>1</b>	<b>0</b>	<b>1</b>	<b>6</b>	<b>6</b>	<b>20</b>	<b>17</b>	<b>0</b>
Desnutrición.....(E40-E46)	52	0	0	0	0	0	0	0	1	1	0	1	6	6	20	17	0
Otras deficiencias nutricionales.....(E50-E64)	0	0	0	0	0	0	0	0	0	0	0	0	0	0	0	0	0
Meningitis.....(G00, G03)	5	0	0	0	0	0	0	0	0	0	0	1	3	1	0	0	0
Parkinson.....(G20-G21)	137	0	0	0	0	0	0	0	0	0	0	0	8	22	68	39	0
Alzheimer.....(G30)	1,863	0	0	0	0	0	0	0	0	1	0	0	47	155	584	1,074	2
<b>Enfermedades cardiovasculares mayores.....(I00-I78)</b>	<b>7,348</b>	<b>10</b>	<b>0</b>	<b>0</b>	<b>1</b>	<b>0</b>	<b>2</b>	<b>2</b>	<b>3</b>	<b>21</b>	<b>64</b>	<b>178</b>	<b>924</b>	<b>1,366</b>	<b>2,096</b>	<b>2,678</b>	<b>3</b>
<b>Enfermedades del corazón.....(I00-I09, I11, I13, I20-I51)</b>	<b>5,212</b>	<b>6</b>	<b>0</b>	<b>0</b>	<b>0</b>	<b>0</b>	<b>0</b>	<b>1</b>	<b>4</b>	<b>14</b>	<b>47</b>	<b>161</b>	<b>796</b>	<b>1,049</b>	<b>1,420</b>	<b>1,711</b>	<b>3</b>
Fiebre reumática aguda y enfermedades cardíacas reumáticas crónicas.....(I00-I09)	14	0	0	0	0	0	(0	0	1	0	0	0	4	6	0	3	0
Enfermedad cardíaca hipertensiva.....(I11)	588	0	0	0	0	0	0	0	0	5	8	26	116	84	144	203	2
Enfermedad cardiorenal hipertensiva.....(I13)	50	0	0	0	0	0	0	0	0	0	2	3	4	11	13	17	0

Fuente: Departamento de Salud, Secretaría Auxiliar de Planificación y Desarrollo, División de Análisis Estadístico

Tabla 4.35: Mortalidad por causas de muerte y grupos de edad: Puerto Rico, 2010.

Causas de muertes (basadas en ICD-10)																
	Total	Grupos de Edad														
		<1	1	2	3	4	5-9	10-14	15-19	20-29	30-39	40-49	50-64	65-74	75-84	85+
Enfermedades isquémicas del corazón . . . . . (I20-I25)	3,228	1	0	0	0	0	0	0	0	4	18	98	516	715	902	973
Infarto agudo del miocardio . . . . . (I21-I22)	1,551	0	0	0	0	0	0	0	0	3	9	27	218	342	483	469
Otras enfermedades isquémicas agudas del corazón . . . . . (I24)	44	0	0	0	0	0	0	0	0	0	0	1	4	7	18	14
Otras formas de enfermedad isquémica crónica del corazón. . . . . (I20, I25)	1,633	1	0	0	0	0	0	0	0	1	9	70	294	366	401	490
Enfermedad cardiovascular aterosclerótica, así descrita . . . . . (I25.0)	10	0	0	0	0	0	0	0	0	0	0	0	1	2	3	4
Todas las demás formas de enfermedad isquémica crónica del corazón. . . . . (I20, I25.1-I25.9)	1,623	1	0	0	0	0	0	0	0	1	9	70	293	364	398	486
Otras enfermedades del corazón . . . . . (I26-I51)	1,332	5	0	0	0	0	0	1	3	5	19	34	156	233	361	515
Endocarditis aguda y subaguda . . . . . (I33)	2	0	0	0	0	0	0	0	0	0	0	0	2	0	0	0
Enfermedades del pericardio y miocarditis aguda. . . . . (I30-I31, I40)	6	1	0	0	0	0	0	0	0	0	0	0	2	1	1	1
Insuficiencia cardíaca. . . . . (I50)	588	0	0	0	0	0	0	0	0	0	3	9	53	93	170	260
Todas las demás formas de enfermedades del corazón. . . . . (I26-I28, I34-I38, I42-I49, I51)	736	4	0	0	0	0	0	1	3	5	16	25	99	139	190	254
Hipertensión primaria y enfermedad renal hipertensiva. . . . . (I10, I12, I15)	499	0	0	0	0	0	0	0	0	0	2	10	59	72	128	228
Enfermedades cerebrovasculares. . . . . (I60-I69)	1,503	1	0	0	0	0	0	0	0	0	12	39	167	279	466	538
Aterosclerosis . . . . . (I70)	22	0	0	0	0	0	0	0	0	0	1	1	1	1	5	13
Otras enfermedades del sistema circulatorio . . . . . (I71-I78)	127	0	0	0	0	0	0	0	0	0	1	2	13	21	39	51
Aneurisma y disección aórticos . . . . . (I71)	55	0	0	0	0	0	0	0	0	0	0	1	4	12	20	18
Otras enfermedades de las arterias, arteriolas y los vasos capilares . . . . . (I72-I78)	72	0	0	0	0	0	0	0	0	0	1	1	9	9	19	33
Otros desórdenes del sistema circulatorio . . . . . (I80-I99)	34	0	0	0	0	0	0	0	0	1	1	0	7	14	6	5
Influenza y neumonía. . . . . (J09-J18)	821	2	1	0	0	0	0	1	0	8	6	27	101	134	228	311
Influenza. . . . . (J09-J11)	9	0	0	0	0	0	0	0	0	1	0	0	2	0	3	3
Neumonía . . . . . (J12-J18)	812	2	1	0	0	0	0	1	0	7	6	27	99	134	225	308
Otras infecciones agudas del sistema respiratorio. . . . . (J20-J22, U04)	6	1	0	0	0	0	0	0	0	0	0	0	0	0	3	2
Bronquitis y bronquiolitis aguda . . . . . (J20-J21)	4	1	0	0	0	0	0	0	0	0	0	0	0	0	2	1
Infección aguda no especificada de las vías respiratorias inferiores. . . . . (J22, U04)	2	0	0	0	0	0	0	0	0	0	0	0	0	0	1	1
Enfermedades crónicas del sistema respiratorio . . . . . (J40-J47)	1,092	0	0	0	0	0	1	0	2	0	4	9	98	175	325	476
Bronquitis, crónica y no especificada. . . . . (J40-J42)	22	0	0	0	0	0	0	0	0	0	0	1	1	5	7	8
Enfisema. . . . . (J43)	151	0	0	0	0	0	1	0	0	0	0	0	15	25	49	61
Asma. . . . . (J45-J46)	53	0	0	0	0	0	0	0	2	0	3	1	13	10	7	17
Otras enfermedades crónicas de las vías respiratorias inferiores. . . . . (J44, J47)	866	0	0	0	0	0	0	0	0	0	1	7	69	135	262	390
Neumoconiosis y efectos químicos. . . . . J60-J66, J68)	0	0	0	0	0	0	0	0	0	0	0	0	0	0	0	0
Neumonitis debido a sólidos y líquidos. . . . . (J69)	291	1	0	0	0	0	0	0	0	1	0	4	16	42	99	128
Otras enfermedades del sistema respiratorio. . . . . (J00-J06, J30-J39, J67, J70-J98)	528	9	1	0	0	0	1	1	4	4	5	27	105	125	126	120

Fuente: Departamento de Salud, Secretaría Auxiliar de Planificación y Desarrollo, División de Análisis Estadístico

Fuente: Departamento de Salud, Secretaría Auxiliar de Planificación y Desarrollo, División de Análisis Estadístico

Tabla 4.35: Mortalidad por causas de muerte y grupos de edad: Puerto Rico, 2010.

Causas de muertes (basadas en ICD-10)																
	Grupos de Edad															
	Total	<1	1	2	3	4	5-9	10-14	15-19	20-29	30-39	40-49	50-64	65-74	75-84	85+
Úlcera gástrica. .... (K25-K28)	22	0	0	0	0	0	0	0	0	0	0	1	2	6	5	8
Enfermedades del apéndice. .... (K35-K38)	5	0	0	0	0	0	0	0	0	0	0	1	3	0	0	1
Hernia. .... (K40-K46)	23	3	0	0	0	0	0	0	0	0	0	1	4	4	4	7
Enfermedad crónica del hígado y cirrosis. .... (K70, K73-K74)	202	0	0	0	0	0	0	0	0	0	5	14	103	46	25	7
Enfermedad alcohólica del hígado. .... (K70)	80	0	0	0	0	0	0	0	0	0	3	8	49	11	5	2
Otras enfermedades crónicas del hígado y cirrosis. .... (K73-K74)	122	0	0	0	0	0	0	0	0	0	2	6	54	35	20	5
Colelitiasis y otras enfermedades de la vesícula biliar. .... (K80-K82)	40	0	0	0	0	0	0	0	0	0	0	1	3	13	15	8
Nefritis, síndrome nefrótico y nefrosis. .... (N00-N07, N17-N19, N25-N27)	989	4	0	1	0	0	0	0	1	1	12	35	166	229	283	257
Síndromes nefríticos y nefróticos agudos y rápidamente progresivos. .... (N00-N01, N04)	6	0	0	0	0	0	0	0	0	0	0	1	2	1	0	2
Glomerulonefritis crónica, nefritis y nefritis no especificada como aguda o crónica y esclerosis renal no especificado. .... (N02-N03, N05-N07, N26)	42	0	0	0	0	0	0	0	0	0	0	2	4	12	15	9
Fallo renal. .... (N17-N19)	941	4	0	1	0	0	0	0	1	1	12	32	160	216	268	246
Otros desórdenes del riñón. .... (N25, N27)	0	0	0	0	0	0	0	0	0	0	0	0	0	0	0	0
Infección del riñón. .... (N10-N12, N13.6, N15.1)	7	0	0	0	0	0	0	0	0	0	1	1	0	0	3	2
Hiperplasia de la próstata. .... (N40)	9	0	0	0	0	0	0	0	0	0	0	0	0	0	2	7
Enfermedades inflamatorias de los órganos pélvicos femeninos. .... (N70-N76)	1	0	0	0	0	0	0	0	0	0	0	0	0	1	0	0
Embarazo, parto y puerperio. .... (O00-O99)	6	0	0	0	0	0	0	0	0	2	3	1	0	0	0	0
Embarazo terminado en aborto. .... (O00-O07)	0	0	0	0	0	0	0	0	0	0	0	0	0	0	0	0
Otras complicaciones del embarazo, parto y puerperio. .... (O10-O99)	6	0	0	0	0	0	0	0	0	2	3	1	0	0	0	0
Ciertas condiciones originadas en el período perinatal. .... (P00-P96)	194	194	0	0	0	0	0	0	0	0	0	0	0	0	0	0
Malformaciones, deformaciones congénitas y anomalías cromosómicas. .... (Q00-Q99)	130	69	1	1	0	0	0	1	3	5	9	4	15	4	8	10
Síntomas, signos y hallazgos anormales clínicos y de laboratorio. .... (R00-R99)	286	2	1	0	1	0	1	1	2	17	20	27	42	40	50	82
Todas las demás enfermedades. .... (residual)	2,987	28	2	1	1	2	5	5	11	37	92	181	548	517	704	849
Accidentes (lesiones no intencionales) .... (V01-X59, Y85-Y86)	1,031	1	0	1	1	1	2	2	27	80	62	54	69	51	33	10
Accidentes de transporte. .... (V01-V99, Y85)	397	1	0	1	1	1	2	2	27	80	62	54	69	51	33	10
Colisión de vehículos de motor. .... (V02-V04, V09.0, V09.2, V12-V14, V19.0-V19.2, V19.4-V19.6, V20-V79, V80.3-V80.5, V81.0-V81.1, V82.0-V82.1, V83-V86, V87.0-V87.8, V88.0-V88.8, V89.0, V89.2)	357	1	0	1	1	1	2	1	27	79	49	47	58	47	30	10
Otros accidentes de transporte terrestre. .... (V01, V05-V06, V09.1, V09.3-V09.9, V10-V11, V15-V18, V19.3, V19.8-V19.9, V80.0-V80.2, V80.6-V80.9, V81.2-V81.9, V82.2-V82.9, V87.9, V88.9, V89.1, V89.3, V89.9)	30	0	0	0	0	0	0	1	0	1	9	5	7	4	3	0
Transporte por agua, aéreo, espacial y otros. .... (V90-V99, Y85)	10	0	0	0	0	0	0	0	0	0	4	2	4	0	0	0
Fuente: Departamento de Salud. Secretaría Auxiliar de Planificación y Desarrollo. División de Análisis Estadístico																

Fuente: Departamento de Salud, Secretaría Auxiliar de Planificación y Desarrollo, División de Análisis Estadístico



Tabla 4.35: Mortalidad por causas de muerte y grupos de edad: Puerto Rico, 2010.

Causas de muertes (basadas en ICD-10)	Grupos de Edad															no esp	
	Total	1	2	3	4	5-9	10-14	15-19	20-29	30-39	40-49	50-64	65-74	75-84	85+		
Accidentes no de transporte.....(W00-X59, Y86)	634	1	1	0	0	0	3	2	10	48	52	80	125	94	93	122	3
Caídas.....(W00-W19)	174	0	0	0	0	0	0	0	1	1	4	16	48	35	34	34	1
Descarga accidental de arma de fuego.....(W32-W34)	19	0	0	0	0	0	0	0	2	9	5	2	0	1	0	0	0
Ahogamiento y sumersión accidental.....(W65-W74)	30	0	1	0	0	0	1	0	1	8	4	6	4	5	0	0	0
Exposición accidental a humo, fuego y llamas.....(X00-X09)	16	0	0	0	0	0	0	0	0	4	2	3	4	2	1	0	0
Envenenamiento y exposición accidental a sustancias nocivas.....(X40-X49)	96	0	0	0	0	0	0	0	0	12	22	24	20	6	4	7	1
Otros y accidentes no de transporte y sus secuelas, no especificados.....(W20-W31, W35-W64, W75-W99, X10-X39, X50-X59, Y86)	299	1	0	0	0	0	2	2	6	14	15	29	49	45	54	81	1
Lesión intencional (suicidio).....(U03, X60-X84, Y87.0)	288	0	0	0	0	0	0	0	9	30	56	66	71	30	16	10	0
Lesión autoinfligida intencionalmente (suicidio) por disparo de armas de fuego.....(X72-X74)	34	0	0	0	0	0	0	0	0	0	4	11	8	4	4	3	0
Lesión autoinfligida intencionalmente (suicidio) por otros y medios no especificados y sus secuelas.....(U03, X60-X71, X75-X84, Y87.0)	254	0	0	0	0	0	0	0	9	30	52	55	63	26	12	7	0
Agresión (homicidio).....(U01-U02, X85-Y09, Y87.1)	964	0	2	0	1	0	1	6	89	471	236	77	55	16	7	0	3
Agresión (homicidio) por disparo de arma de fuego.....(U01.4, X93-X95)	874	0	0	0	0	0	0	5	83	454	216	63	42	7	2	0	2
Agresión (homicidio) por otros y medios no especificados y sus secuelas.....(U01.0-U01.3, U01.5-U01.9, U02, X85-X92, X96-Y09, Y87.1)	90	0	2	0	1	0	1	1	6	17	20	14	13	9	5	0	1
Intervención legal.....(Y35, Y89.0)	0	0	0	0	0	0	0	0	0	0	0	0	0	0	0	0	0
Eventos de intento no determinado.....(Y10-Y34, Y87.2, Y89.9)	3	0	0	0	0	0	0	0	2	0	0	0	1	0	0	0	0
Descarga de arma de fuego, evento no determinado.....(Y22-Y24)	0	0	0	0	0	0	0	0	0	0	0	0	0	0	0	0	0
Otros y eventos de intento no determinado y sus secuelas, no especificados.....(Y10-Y21, Y25-Y34, Y87.2, Y89.9)	3	0	0	0	0	0	0	0	2	0	0	0	1	0	0	0	0
Operaciones de guerra y sus secuelas.....(Y36, Y89.1)	0	0	0	0	0	0	0	0	0	0	0	0	0	0	0	0	0
Complicaciones de cuidado médico y quirúrgico.....(Y40-Y84, Y88)	42	1	0	0	0	0	0	0	1	0	0	1	4	8	13	14	0
No especificada.....	69	3	0	0	0	0	0	1	0	5	12	13	15	8	5	3	4
Fuente: Departamento de Salud, Secretaría Auxiliar de Planificación y Desarrollo, División de Análisis Estadístico																	

Fuente: Departamento de Salud, Secretaría Auxiliar de Planificación y Desarrollo, División de Análisis Estadístico



Tabla 4.36: Mortalidad por causas de muerte y grupos de edad: Puerto Rico, 2011.

Causas de muertes (basadas en ICD-10)	Grupos de Edad																no esp.
	Total	Δ	1	2	3	4	5-9	10-14	15-19	20-29	30-39	40-49	50-64	65-74	75-84	85+	
Todas las causas. ....	30,002	356	10	12	5	10	31	36	202	846	862	1,358	4,866	5,590	7,530	8,236	52
Salmonela. .... (A01-A02)	0	0	0	0	0	0	0	0	0	0	0	0	0	0	0	0	0
Shigellosi y amebiasis. .... (A03, A06)	41	3	1	0	0	0	0	0	0	0	0	1	7	6	9	14	0
Infecciones intestinales. .... (A04, A07-A09)	12	0	0	0	0	0	0	0	0	0	0	4	4	1	3	0	0
Tuberculosis. .... (A16-A19)	12	0	0	0	0	0	0	0	0	0	0	4	4	1	3	0	0
Tuberculosis respiratoria. .... (A16)	0	0	0	0	0	0	0	0	0	0	0	0	0	0	0	0	0
Otras tuberculosis. .... (A17-A19)	0	0	0	0	0	0	0	0	0	0	0	0	0	0	0	0	0
Tos ferina. .... (A37)	0	0	0	0	0	0	0	0	0	0	0	0	0	0	0	0	0
Fiebre escarlatina y erisipelas. .... (A38, A46)	0	0	0	0	0	0	0	0	0	0	0	0	0	0	0	0	0
Infección meningococo. .... (A39)	822	18	1	0	0	0	2	1	0	6	15	28	127	144	227	253	0
Septicemia. .... (A40-A41)	3	0	0	0	0	0	0	0	0	0	0	0	3	0	0	0	0
Sífilis. .... (A50-A53)	0	0	0	0	0	0	0	0	0	0	0	0	0	0	0	0	0
Poliomielitis aguda. .... (A80)	0	0	0	0	0	0	0	0	0	0	0	0	0	0	0	0	0
Encefalitis viral transmitidas por insectos, artrópodos y no clasificados. .... (A83-A84, A85.2)	0	0	0	0	0	0	0	0	0	0	0	0	0	0	0	0	0
Sarampión. .... (B05)	87	0	0	0	0	0	0	0	0	0	6	15	47	9	10	0	0
Hepatitis viral. .... (B15-B19)	307	0	0	0	0	0	0	0	1	13	36	100	121	24	8	2	2
Virus de Inmunodeficiencia humana (VIH) .... (B20-B24)	0	0	0	0	0	0	0	0	0	0	0	0	0	0	0	0	0
Malaria .... (B50-B54)	93	3	0	0	0	0	0	0	4	5	4	7	17	18	20	15	0
Otras infecciones y enfermedades parasíticas. .... (A00, A05, A20-A36, A42-A44, A48-A49, A54-A79, A81-A82, A85.0-A85.1, A85.8, A86-B04, B06-B09, B25-B49, B55-B99)	5,285	0	2	0	1	1	4	3	11	36	91	222	1,206	1,372	1,381	952	3
Tumores malignos. .... (C00-C97)	123	0	0	0	0	0	0	0	0	1	2	2	43	43	17	15	0
Tumor maligno de labios, cavidad oral y faringe. .... (C00-C14)	88	0	0	0	0	0	0	0	0	0	0	2	25	23	26	12	0
Tumor maligno del esófago. .... (C15)	214	0	0	0	0	0	0	0	0	3	5	7	37	59	54	49	0
Tumor maligno del estómago. .... (C16)	664	0	0	0	0	0	0	0	0	2	6	33	157	163	177	126	0
Tumor maligno del colon, recto y ano. .... (C18-C21)	316	0	0	0	0	0	0	0	0	1	2	6	88	91	87	41	0
Tumor maligno del hígado y ductos biliares intrahepáticos. .... (C22)	273	0	0	0	0	0	0	0	0	0	2	12	61	86	79	33	0
Tumor maligno del páncreas. .... (C25)	49	0	0	0	0	0	0	0	0	1	1	1	16	10	11	9	0
Tumor maligno de la laringe. .... (C32)	608	0	0	0	0	0	0	0	0	0	3	15	148	185	158	98	1
Tumor maligno de la tráquea, bronquios y pulmón. .... (C33-34)	19	0	0	0	0	0	0	0	0	0	1	1	4	5	5	3	0
Melanoma maligno de la piel. .... (C43)	437	0	0	0	0	0	0	0	0	5	15	38	146	98	87	48	0
Tumor maligno de la mama. .... (C50)	56	0	0	0	0	0	0	0	0	5	10	10	14	7	9	1	0
Tumor maligno del cuello del útero. .... (C53)	84	0	0	0	0	0	0	0	0	0	3	10	27	23	13	8	0
Tumor maligno del cuerpo del útero o de las partes no especificadas del útero .... (C54-C55)	92	0	0	0	0	0	0	0	0	0	3	5	25	22	19	18	0
Tumor maligno del ovario. .... (C56)	1	0	0	0	0	0	0	0	0	0	0	0	0	1	0	0	0

Fuente: Departamento de Salud, Secretaría Auxiliar de Planificación y Desarrollo, División de Análisis Estadístico

Fuente: Departamento de Salud, Secretaría Auxiliar de Planificación y Desarrollo, División de Análisis Estadístico

Tabla 4.36: Mortalidad por causas de muerte y grupos de edad: Puerto Rico, 2011.

Causas de muertes (basadas en ICD-10)																
	Total	Grupos de Edad														
		<1	1	2	3	4	5-9	10-14	15-19	20-29	30-39	40-49	50-64	65-74	75-84	85+
Tumor maligno de la próstata.....(C61)	486	0	0	0	0	0	0	0	0	0	0	2	31	110	156	186
Tumor maligno del riñón y de la pelvis renal.....(C64-C65)	70	0	0	0	0	0	0	0	0	0	0	1	18	20	21	10
Tumor maligno de la vejiga urinaria.....(C67)	140	0	0	0	0	0	0	0	0	0	1	0	19	32	48	40
Tumor maligno de las meninges, encéfalo y otras partes del sistema nervioso central.....(C70-C72)	110	0	1	0	0	0	3	1	2	0	5	14	28	29	18	9
<b>Tumores malignos de los tejidos linfoides, hematopoyéticos y tejidos relacionados.....(C81-C96)</b>	<b>487</b>	<b>0</b>	<b>1</b>	<b>0</b>	<b>0</b>	<b>0</b>	<b>0</b>	<b>1</b>	<b>5</b>	<b>7</b>	<b>20</b>	<b>19</b>	<b>91</b>	<b>124</b>	<b>146</b>	<b>72</b>
Enfermedad de Hodgkin.....(C81)	18	0	0	0	0	0	0	0	0	3	4	1	6	0	3	1
Linfoma no Hodgkin.....(C82-C85)	146	0	0	0	0	0	0	0	1	3	7	9	31	35	40	20
Leucemia.....(C91-C95)	183	0	1	0	0	0	0	1	4	1	8	5	31	42	55	35
Mieloma múltiple y enfermedades inmunoproliferativas malignas.....(C88,C90)	139	0	0	0	0	0	0	0	0	0	1	4	23	47	47	16
Otras neoplasias malignas y neoplasias malignas no especificadas de tejidos linfoides, hematopoyéticos y tejidos relacionados.....(C96)	1	0	0	0	0	0	0	0	0	0	0	0	0	0	1	0
Todos los demás y tumores malignos no especificados.....(C17, C23-C24, C26-C31, C37-C41, C44-C49, C51-C52, C57-C60, C62-C63, C66, C68-C69, C73-C80, C97)	969	0	0	0	1	1	1	1	4	11	12	44	228	242	250	174
Neoplasias in situ, neoplasias benignas y neoplasias de comportamiento incierto o desconocido.....(D00-D48)	164	2	0	0	0	0	0	2	0	3	5	10	20	28	55	39
Anemia.....(D50-D64)	217	1	0	0	0	0	0	0	0	3	4	6	25	31	67	80
Diabetes.....(E10-E14)	3,224	0	0	0	0	0	0	0	0	8	21	129	595	812	973	683
<b>Deficiencias nutricionales.....(E40-E64)</b>	<b>63</b>	<b>0</b>	<b>0</b>	<b>0</b>	<b>0</b>	<b>0</b>	<b>0</b>	<b>0</b>	<b>0</b>	<b>0</b>	<b>0</b>	<b>5</b>	<b>4</b>	<b>8</b>	<b>12</b>	<b>33</b>
Desnutrición.....(E40-E46)	63	0	0	0	0	0	0	0	0	0	0	5	4	8	12	33
Otras deficiencias nutricionales.....(E50-E64)	0	0	0	0	0	0	0	0	0	0	0	0	0	0	0	0
Meningitis.....(G00, G03)	4	0	0	0	0	0	1	0	0	1	0	1	0	1	0	0
Parkinson.....(G20-G21)	127	0	0	0	0	0	0	0	0	0	0	0	10	28	52	37
Alzheimer.....(G30)	1,838	0	0	0	0	0	0	0	0	0	0	1	36	179	596	1,025
<b>Enfermedades cardiovasculares mayores.....(I00-I78)</b>	<b>7,475</b>	<b>7</b>	<b>0</b>	<b>0</b>	<b>0</b>	<b>0</b>	<b>3</b>	<b>1</b>	<b>2</b>	<b>28</b>	<b>61</b>	<b>210</b>	<b>1,077</b>	<b>1,419</b>	<b>2,114</b>	<b>2,534</b>
<b>Enfermedades del corazón.....(I00-I09, I11, I13, I20-I51)</b>	<b>5,286</b>	<b>4</b>	<b>0</b>	<b>0</b>	<b>0</b>	<b>0</b>	<b>1</b>	<b>1</b>	<b>2</b>	<b>20</b>	<b>50</b>	<b>166</b>	<b>829</b>	<b>1,041</b>	<b>1,448</b>	<b>1,709</b>
Fiebre reumática aguda y enfermedades cardíacas reumáticas crónicas.....(I00-I09)	18	0	0	0	0	0	0	0	0	0	1	1	7	4	2	3
Enfermedad cardíaca hipertensiva.....(I11)	694	0	0	0	0	0	0	0	0	2	8	37	135	125	137	247
Enfermedad cardiorenal hipertensiva.....(I13)	33	0	0	0	0	0	0	0	0	0	0	1	8	5	8	11

ente: Departamento de Salud, Secretaría Auxiliar de Planificación y Desarrollo, División de Análisis Estadístico

Fuente: Departamento de Salud, Secretaría Auxiliar de Planificación y Desarrollo, División de Análisis Estadístico

Tabla 4.36: Mortalidad por causas de muerte y grupos de edad: Puerto Rico, 2011.

Causas de muertes (basadas en ICD-10)																										
Grupos de Edad																										
Total	<1	1	2	3	4	5-9	10-14	15-19	20-29	30-39	40-49	50-64	65-74	75-84	85+	no esp.										
Enfermedades isquémicas del corazón . . . . . (I20-I25)	3,256	0	0	0	0	0	0	0	2	18	89	524	688	951	973	11										
Infarto agudo del miocardio . . . . . (I21-I22)	1,593	0	0	0	0	0	0	0	0	4	27	214	355	478	512	3										
Otras enfermedades isquémicas agudas del corazón . . . . . (I24)	50	0	0	0	0	0	0	0	0	0	1	4	13	13	19	0										
Otras formas de enfermedad isquémica crónica del corazón. . . . . (I20, I25)	1,613	0	0	0	0	0	0	0	2	14	61	306	320	460	442	8										
Enfermedad cardiovascular aterosclerótica, así descrita. . . . . (I25.0)	5	0	0	0	0	0	0	0	0	0	0	0	1	1	3	0										
Todas las demás formas de enfermedad isquémica crónica del corazón. . . . . (I20, I25.1-I25.9)	1,608	0	0	0	0	0	0	0	2	14	61	306	319	459	439	8										
Otras enfermedades del corazón . . . . . (I26-I51)	1,285	4	0	0	0	1	1	2	16	23	38	155	219	350	475	1										
Endocarditis aguda y subaguda . . . . . (I33)	5	1	0	0	0	0	0	0	0	1	1	1	0	1	0	0										
Enfermedades del pericardio y miocarditis aguda. . . . . (I30-I31, I40)	5	0	0	0	0	0	0	0	1	0	1	2	0	1	0	0										
Insuficiencia cardíaca. . . . . (I50)	600	1	0	0	0	0	0	1	3	5	8	63	107	167	245	0										
Todas las demás formas de enfermedades del corazón . . . . . (I26-I28, I34-I38, I42-I49, I51)	675	2	0	0	0	1	1	1	12	17	28	89	112	181	230	1										
Hipertensión primaria y enfermedad renal hipertensiva. . . . . (I10, I12, I15)	511	2	0	0	0	0	0	0	4	2	11	60	74	132	226	0										
Enfermedades cerebrovasculares. . . . . (I60-I69)	1,515	1	0	0	0	2	0	0	3	8	30	179	278	483	528	3										
Aterosclerosis . . . . . (I70)	22	0	0	0	0	0	0	0	0	0	0	0	4	5	13	0										
Otras enfermedades del sistema circulatorio. . . . . (I71-I78)	141	0	0	0	0	0	0	0	1	1	3	9	22	46	58	1										
Aneurisma y disección aórticos . . . . . (I71)	43	0	0	0	0	0	0	0	1	0	0	2	9	17	14	0										
Otras enfermedades de las arterias, arteriolas y los vasos capilares. . . . . (I72-I78)	98	0	0	0	0	0	0	0	0	1	3	7	13	29	44	1										
Otros desórdenes del sistema circulatorio . . . . . (I80-I99)	37	0	0	0	0	0	0	0	0	1	5	7	6	9	9	0										
Influenza y neumonía. . . . . (J09-J18)	839	4	0	0	0	1	1	1	8	12	26	95	134	218	336	3										
Influenza . . . . . (J09-J11)	3	0	0	0	0	0	1	0	0	0	0	1	0	0	1	0										
Neumonía . . . . . (J12-J18)	836	4	0	0	0	0	1	0	1	8	12	26	94	134	218	335										
Otras infecciones agudas del sistema respiratorio. . . . . (J20-J22, U04)	17	1	0	0	0	0	0	0	0	0	0	2	2	3	9	0										
Bronquitis y bronquiolitis aguda . . . . . (J20-J21)	14	1	0	0	0	0	0	0	0	0	0	1	2	2	8	0										
Infección aguda no especificada de las vías respiratorias inferiores. . . . . (J22, U04)	3	0	0	0	0	0	0	0	0	0	0	1	0	1	1	0										
Enfermedades crónicas del sistema respiratorio . . . . . (J40-J47)	1,054	1	0	0	0	1	0	0	1	4	11	94	190	326	425	1										
Bronquitis, crónica y no especificada. . . . . (J40-J42)	15	0	0	0	0	0	0	0	0	0	0	0	3	3	9	0										
Enfisema. . . . . (J43)	154	1	0	0	0	0	0	0	0	0	2	16	28	47	60	0										
Asma . . . . . (J45-J46)	90	0	0	0	0	1	0	0	1	3	4	14	21	26	20	0										
Otras enfermedades crónicas de las vías respiratorias inferiores. . . . . (J44, J47)	795	0	0	0	0	0	0	0	0	1	5	64	138	250	336	1										
Neumoconiosis y efectos químicos. . . . . (J60-J66, J68)	0	0	0	0	0	0	0	0	0	0	0	0	0	0	0	0										
Neumonitis debido a sólidos y líquidos. . . . . (J69)	235	2	0	0	0	0	0	0	0	0	1	4	18	32	76	102										
Otras enfermedades del sistema respiratorio. . . . . (J00-J06, J30-J39, J67, J70-J98)	342	11	0	1	0	0	0	1	1	6	10	52	69	110	81	0										
Fuente: Departamento de Salud, Secretaría Auxiliar de Planificación y Desarrollo, División de Análisis Estadístico																										

Fuente: Departamento de Salud, Secretaría Auxiliar de Planificación y Desarrollo, División de Análisis Estadístico

Tabla 4.36: Mortalidad por causas de muerte y grupos de edad: Puerto Rico, 2011.

Causas de muertes (basadas en ICD-10)	Grupos de Edad																Total
	≥ 75	75-84	65-74	50-64	40-49	30-39	20-29	15-19	10-14	5-9	4	3	2	1	≥ 1		
Úlcera gástrica.....(K25-K28)	21	0	0	0	0	0	0	0	0	0	0	0	0	0	0	21	
Enfermedades del apéndice.....(K35-K38)	5	0	0	0	0	0	1	1	0	0	0	0	0	0	0	5	
Hernia.....(K40-K46)	14	2	0	0	0	0	0	0	0	0	0	0	0	0	0	14	
<b>Enfermedad crónica del hígado y cirrosis.....(K70, K73-K74)</b>	<b>229</b>	<b>0</b>	<b>0</b>	<b>0</b>	<b>0</b>	<b>1</b>	<b>6</b>	<b>24</b>	<b>99</b>	<b>65</b>	<b>20</b>	<b>13</b>	<b>1</b>	<b>2</b>	<b>0</b>	<b>229</b>	
Enfermedad alcohólica del hígado.....(K70)	93	0	0	0	0	0	0	3	10	53	22	3	2	0	0	93	
Otras enfermedades crónicas del hígado y cirrosis.....(K73-K74)	136	0	0	0	0	0	1	3	14	46	43	17	11	1	0	136	
Colelitiasis y otras enfermedades de la vesícula biliar.....(K80-K82)	34	1	0	0	0	0	0	1	0	1	5	6	9	11	0	34	
<b>Nefritis, síndrome nefrótico y nefrosis.....(N00-N07, N17-N19, N25-N27)</b>	<b>957</b>	<b>6</b>	<b>0</b>	<b>0</b>	<b>1</b>	<b>0</b>	<b>2</b>	<b>9</b>	<b>37</b>	<b>159</b>	<b>204</b>	<b>268</b>	<b>269</b>	<b>0</b>	<b>0</b>	<b>957</b>	
Síndromes nefríticos y nefróticos agudos y rápidamente progresivos.....(N00-N01, N04)	11	0	0	0	0	0	0	0	0	3	4	2	2	0	0	11	
Glomerulonefritis crónica, nefritis y nefritis no especificada como aguda o crónica y esclerosis renal no especificad. . . (N02-N03, N05-N07, N26)	1	0	0	0	0	0	0	0	0	1	0	0	0	0	0	1	
Fallo renal.....(N17-N19)	945	6	0	0	1	0	2	2	9	37	155	200	266	267	0	945	
Otros desórdenes del riñón.....(N25, N27)	0	0	0	0	0	0	0	0	0	0	0	0	0	0	0	0	
Infección del riñón.....(N10-N12, N13.6, N15.1)	2	0	0	0	0	0	0	0	0	0	1	0	1	0	0	2	
Hiperplasia de la próstata.....(N40)	2	0	0	0	0	0	0	0	0	0	0	0	0	2	0	2	
Enfermedades inflamatorias de los órganos pélvicos femeninos.....(N70-N76)	5	0	0	0	0	0	1	0	1	0	1	1	1	0	0	5	
<b>Embarazo, parto y puerperio.....(O00-O99)</b>	<b>5</b>	<b>0</b>	<b>0</b>	<b>0</b>	<b>0</b>	<b>0</b>	<b>2</b>	<b>1</b>	<b>2</b>	<b>0</b>	<b>0</b>	<b>0</b>	<b>0</b>	<b>0</b>	<b>0</b>	<b>5</b>	
Embarazo terminado en aborto.....(O00-O07)	0	0	0	0	0	0	0	0	0	0	0	0	0	0	0	0	
Otras complicaciones del embarazo, parto y puerperio.....(O10-O99)	5	0	0	0	0	0	2	1	2	0	0	0	0	0	0	5	
Ciertas condiciones originadas en el periodo perinatal.....(P00-P96)	199	198	1	0	0	0	0	0	0	0	0	0	0	0	0	199	
Malformaciones, deformaciones congénitas y anomalías cromosómicas.....(Q00-Q99)	126	65	1	1	1	2	3	1	4	10	4	7	12	6	2	126	
Síntomas, signos y hallazgos anormales clínicos y de laboratorio.....(R00-R99)	222	4	0	0	0	1	0	1	5	11	12	22	32	24	32	222	
Todas las demás enfermedades.....(residual)	3,312	21	1	6	0	2	8	10	5	41	83	177	614	561	737	3,312	
<b>Accidentes (lesiones no intencionales).....(V01-X59, Y85-Y86)</b>	<b>1,111</b>	<b>2</b>	<b>3</b>	<b>2</b>	<b>3</b>	<b>1</b>	<b>7</b>	<b>6</b>	<b>50</b>	<b>141</b>	<b>139</b>	<b>121</b>	<b>199</b>	<b>135</b>	<b>152</b>	<b>1,111</b>	
<b>Accidentes de transporte.....(V01-V99, Y85)</b>	<b>403</b>	<b>1</b>	<b>2</b>	<b>0</b>	<b>1</b>	<b>1</b>	<b>5</b>	<b>5</b>	<b>40</b>	<b>78</b>	<b>63</b>	<b>42</b>	<b>78</b>	<b>40</b>	<b>35</b>	<b>403</b>	
Colisión de vehículos de motor.....(V02-V04, V09.0, V09.2, V12-V14, V19.0-V19.2, V19.4-V19.6, V20-V79, V80.3-V80.5, V81.0-V81.1, V82.0-V82.1, V83-V86, V87.0-V87.8, V88.0-V88.8, V89.0, V89.2)	352	1	1	0	1	1	4	4	36	70	60	33	67	34	29	352	
Otros accidentes de transporte terrestre.....(V01, V05-V06, V09.1, V09.3-V09.9, V10-V11, V15-V18, V19.3, V19.8-V19.9, V80.0-V80.2, V80.6-V80.9, V81.2-V81.9, V82.2-V82.9, V87.9, V88.9, V89.1, V89.3, V89.9)	44	0	1	0	0	0	1	0	4	7	2	8	9	5	6	44	
Transporte por agua, aéreo, espacial y otros.....(V90-V99, Y85)	7	0	0	0	0	0	0	1	0	1	1	1	2	1	0	7	

Fuente: Departamento de Salud. Secretaría Auxiliar de Planificación y Desarrollo. División de Análisis Estadístico

Fuente: Departamento de Salud, Secretaría Auxiliar de Planificación y Desarrollo, División de Análisis Estadístico

Tabla 4.36: Mortalidad por causas de muerte y grupos de edad: Puerto Rico, 2011.

Causas de muertes (basadas en ICD-10)	Grupos de Edad													Total	1	2	3	4	5-9	10-14	15-19	20-29	30-39	40-49	50-64	65-74	75-84	85+	No esp.	
Accidentes no de transporte. .... (W00-X59, Y86)	708	1	1	2	2	0	0	2	1	10	63	76	79	121	95	117	136	2												
Caidas. .... (W00-W19)	191	0	0	0	0	0	0	0	1	1	0	6	11	37	46	50	39	0												
Descarga accidental de arma de fuego. .... (W32-W34)	56	0	0	0	0	0	0	0	0	6	22	12	9	4	3	0	0	0												
Ahogamiento y sumersión accidental. .... (W65-W74)	40	0	0	0	2	0	0	0	0	0	9	8	7	9	3	2	0	0												
Exposición accidental a humo, fuego y llamas. .... (X00-X09)	23	0	0	0	0	0	0	0	0	1	2	4	2	4	5	3	2	0												
Envenenamiento y exposición accidental a sustancias nocivas. .... (X40-X49)	95	0	0	0	0	0	0	0	0	0	10	26	23	20	4	5	5	2												
Otros y accidentes no de transporte y sus secuelas, no especificados. .... (W20-W31, W35-W64, W75-W99, X10-X39, X50-X59, Y86)	303	1	1	2	0	0	0	2	0	2	20	20	27	47	34	57	90	0												
Lesión intencional (suicidio) . .... (U03, X60-X84, Y87.0)	261	0	0	0	0	0	0	0	3	5	37	51	46	77	23	11	8	0												
Lesión autoinfligida intencionalmente (suicidio) por disparo de armas de fuego. .... (X72-X74)	36	0	0	0	0	0	0	0	0	1	4	8	5	14	2	2	0	0												
Lesión autoinfligida intencionalmente (suicidio) por otros y medios no especificados y sus secuelas. .... (U03, X60-X71, X75-X84, Y87.0)	225	0	0	0	0	0	0	0	3	4	33	43	41	63	21	9	8	0												
Agresión (homicidio) . .... (U01-U02, X85-Y09, Y87.1)	1,074	4	0	2	0	2	0	2	1	6	107	476	274	111	65	18	3	4	1											
Agresión (homicidio) por disparo de arma de fuego. .... (U01.4, X93-X95)	955	0	0	2	0	2	0	1	0	5	101	444	255	94	40	11	0	1	1											
Agresión (homicidio) por otros y medios no especificados y sus secuelas. .... (U01.0-U01.3, U01.5-U01.9, U02, X85-X92, X96-Y09, Y87.1)	119	4	0	0	0	1	1	1	1	6	32	19	17	25	7	3	3	0												
Intervención legal. .... (Y35, Y89.0)	0	0	0	0	0	0	0	0	0	0	0	0	0	0	0	0	0	0												
Eventos de intento no determinado . .... (Y10-Y34, Y87.2, Y89.9)	1	0	0	0	0	0	0	0	0	0	0	0	0	0	0	1	0	0												
Descarga de arma de fuego, evento no determinado. .... (Y22-Y24)	0	0	0	0	0	0	0	0	0	0	0	0	0	0	0	0	0	0												
Otros y eventos de intento no determinado y sus secuelas, no especificados. .... (Y10-Y21, Y25-Y34, Y87.2, Y89.9)	1	0	0	0	0	0	0	0	0	0	0	0	0	0	0	1	0	0												
Operaciones de guerra y sus secuelas. .... (Y36, Y89.1)	0	0	0	0	0	0	0	0	0	0	0	0	0	0	0	0	0	0												
Complicaciones de cuidado médico y quirúrgico . .... (Y40-Y84, Y88)	53	0	0	0	0	0	0	0	0	0	2	2	2	12	10	11	14	0												
No especificada. ....	82	0	0	0	0	0	0	0	1	0	9	12	14	19	11	6	5	5												
Fuente: Departamento de Salud, Secretaría Auxiliar de Planificación y Desarrollo, División de Análisis Estadístico																														

Fuente: Departamento de Salud, Secretaría Auxiliar de Planificación y Desarrollo, División de Análisis Estadístico

Tabla 4.37: Mortalidad por causas de muerte y grupos de edad: Puerto Rico, 2012.

Causas de muertes (basadas en ICD-10)	Grupos de Edad																
	Total	<1	1	2	3	4	5-9	10-14	15-19	20-29	30-39	40-49	50-64	65-74	75-84	85+	no esp.
Todas las causas.	29,873	369	13	6	5	3	18	32	174	726	797	1,276	4,606	5,635	7,792	8,412	9
Salmonela. ....(A01-A02)	0	0	0	0	0	0	0	0	0	0	0	0	0	0	0	0	0
Shigellosi y amebiasis. ....(A03, A06)	0	0	0	0	0	0	0	0	0	0	0	0	0	0	0	0	0
Infecciones intestinales. ....(A04, A07-A09)	42	7	0	0	0	0	0	0	0	1	0	1	4	7	14	8	0
Tuberculosis. ....(A16-A19)	13	0	0	0	0	0	0	0	0	0	0	0	4	3	4	2	0
Tuberculosis respiratoria. ....(A16)	12	0	0	0	0	0	0	0	0	0	0	0	4	2	4	2	0
Otras tuberculosis. ....(A17-A19)	1	0	0	0	0	0	0	0	0	0	0	0	0	1	0	0	0
Tos ferina. ....(A37)	2	2	0	0	0	0	0	0	0	0	0	0	0	0	0	0	0
Fiebre escarlatina y erisipelas. ....(A38, A46)	0	0	0	0	0	0	0	0	0	0	0	0	0	0	0	0	0
Infección meningococo. ....(A39)	0	0	0	0	0	0	0	0	0	0	0	0	0	0	0	0	0
Septicemia. ....(A40-A41)	803	13	0	0	0	0	2	1	1	8	14	32	112	160	206	254	0
Sífilis. ....(A50-A53)	1	0	0	0	0	0	0	0	0	0	0	0	0	0	1	0	0
Poliomielitis aguda. ....(A80)	0	0	0	0	0	0	0	0	0	0	0	0	0	0	0	0	0
Encefalitis viral transmitidas por insectos, artrópodos y no clasificados. ....(A83-A84, A85.2)	0	0	0	0	0	0	0	0	0	0	0	0	0	0	0	0	0
Sarampión. ....(B05)	0	0	0	0	0	0	0	0	0	0	0	0	0	0	0	0	0
Hepatitis viral. ....(B15-B19)	111	0	0	0	0	0	0	0	0	2	6	18	35	27	13	10	0
Virus de Inmunodeficiencia humana (VIH) ....(B20-B24)	239	0	0	0	0	0	0	0	1	10	39	77	89	18	5	0	0
Malaria ....(B50-B54)	0	0	0	0	0	0	0	0	0	0	0	0	0	0	0	0	0
Otras infecciones y enfermedades parasíticas. ....(A00, A05, A20-A36, A42-A44, A48-A49, A54-A79, A81-A82, A85.0-A85.1, A85.8, A86-B04, B06-B09, B25-B49, B55-B99)	109	1	0	0	0	0	0	0	0	6	9	9	23	21	21	19	0
Tumores malignos. ....(C00-C97)	5,435	2	2	0	1	0	3	4	10	26	78	224	1,171	1,400	1,513	1,001	0
Tumor maligno de labios, cavidad oral y faringe. ....(C00-C14)	128	0	0	0	0	0	0	0	0	0	1	8	44	27	32	16	0
Tumor maligno del esófago. ....(C15)	111	0	0	0	0	0	0	0	0	0	1	6	35	23	31	15	0
Tumor maligno del estómago. ....(C16)	231	0	0	0	0	0	0	0	0	0	1	7	40	63	67	53	0
Tumor maligno del colon, recto y ano. ....(C18-C21)	698	0	0	0	0	0	0	0	0	3	9	23	143	170	197	153	0
Tumor maligno del hígado y ductos biliares intrahepáticos. ....(C22)	306	0	0	0	0	0	0	0	0	0	1	5	96	94	76	34	0
Tumor maligno del páncreas. ....(C25)	317	0	0	0	0	0	0	0	0	0	0	11	60	93	107	46	0
Tumor maligno de la laringe. ....(C32)	49	0	0	0	0	0	0	0	0	0	0	3	12	18	12	4	0
Tumor maligno de la tráquea, bronquios y pulmón. ....(C33-34)	651	0	1	0	0	0	0	0	0	0	5	13	140	194	201	97	0
Melanoma maligno de la piel. ....(C43)	8	0	0	0	0	0	0	0	0	1	0	0	2	3	2	0	0
Tumor maligno de la mama. ....(C50)	447	0	0	0	0	0	0	0	0	2	12	39	146	106	87	55	0
Tumor maligno del cuello del útero. ....(C53)	48	0	0	0	0	0	0	0	0	1	8	7	13	8	7	4	0
Tumor maligno del cuerpo del útero o de las partes no especificadas del útero. ....(C54-C55)	114	0	0	0	0	0	0	0	1	8	13	32	26	19	15	0	0
Tumor maligno del ovario. ....(C56)	114	0	0	0	0	0	0	0	0	0	6	29	30	29	30	20	0

Fuente: Departamento de Salud, Secretaría Auxiliar de Planificación y Desarrollo, División de Análisis Estadístico

Tabla 4.37: Mortalidad por causas de muerte y grupos de edad: Puerto Rico, 2012.

Causas de muertes (basadas en ICD-10)																	Grupos de Edad											no esp.
	Total	<1	1	2	3	4	5-9	10-14	15-19	20-29	30-39	40-49	50-64	65-74	75-84	85+												
Tumor maligno de la próstata.....(C61)	510	0	0	0	0	0	0	0	1	0	0	5	34	121	171	178	0											
Tumor maligno del riñón y de la pelvis renal.....(C64-C65)	66	0	0	0	0	0	0	0	0	0	0	1	17	18	22	8	0											
Tumor maligno de la vejiga urinaria.....(C67)	124	0	0	0	0	0	0	0	0	0	0	3	10	41	36	34	0											
Tumor maligno de las meninges, encéfalo y otras partes del sistema nervioso central.....(C70-C72)	97	0	0	0	0	0	0	0	0	3	3	4	31	36	13	7	0											
<b>Tumores malignos de los tejidos linfoides, hematopoyéticos y tejidos relacionados.....(C81-C96)</b>	<b>485</b>	<b>2</b>	<b>1</b>	<b>0</b>	<b>0</b>	<b>0</b>	<b>2</b>	<b>0</b>	<b>5</b>	<b>6</b>	<b>10</b>	<b>24</b>	<b>94</b>	<b>113</b>	<b>155</b>	<b>73</b>	<b>0</b>											
Enfermedad de Hodgkin.....(C81)	14	0	0	0	0	0	0	0	1	0	0	1	2	4	4	2	0											
Linfoma no Hodgkin.....(C82-C85)	147	0	0	0	0	0	0	0	0	0	4	7	41	29	46	20	0											
Leucemia.....(C91-C95)	161	1	1	0	0	0	1	0	4	5	4	10	17	35	49	34	0											
Mieloma múltiple y enfermedades inmunoproliferativas malignas.....(C88,C90)	156	1	0	0	0	0	1	0	0	1	2	6	33	43	55	14	0											
Otras neoplasias malignas y neoplasias malignas no especificadas de tejidos linfoides, hematopoyéticos y tejidos relacionados.....(C96)	7	0	0	0	0	0	0	0	0	0	0	0	1	2	1	3	0											
Todos los demás y tumores malignos no especificados.....(C17, C23-C24, C26-C31, C37-C41, C44-C49, C51-C52, C57-C60, C62-C63, C66, C68-C69, C73-C80, C97)	931	0	0	0	1	0	1	4	4	9	19	46	193	216	249	189	0											
Neoplasias in situ, neoplasias benignas y neoplasias de comportamiento incierto o desconocido.....(D00-D48)	153	1	1	1	0	0	1	0	1	2	4	6	20	30	49	37	0											
Anemia.....(D50-D64)	202	2	0	0	0	0	0	0	0	0	6	4	15	35	42	98	0											
Diabetes.....(E10-E14)	3,114	0	0	0	0	0	0	2	0	7	21	97	543	826	935	683	0											
<b>Deficiencias nutricionales.....(E40-E64)</b>	<b>57</b>	<b>1</b>	<b>0</b>	<b>0</b>	<b>0</b>	<b>0</b>	<b>0</b>	<b>1</b>	<b>0</b>	<b>0</b>	<b>0</b>	<b>0</b>	<b>11</b>	<b>9</b>	<b>15</b>	<b>20</b>	<b>0</b>											
Desnutrición.....(E40-E46)	55	1	0	0	0	0	0	1	0	0	0	0	10	8	15	20	0											
Otras deficiencias nutricionales.....(E50-E64)	2	0	0	0	0	0	0	0	0	0	0	0	1	1	0	0	0											
Meningitis.....(G00, G03)	2	0	0	0	0	0	0	0	0	1	0	0	0	0	0	1	0											
Parkinson.....(G20-G21)	154	0	0	0	0	0	0	0	0	0	0	0	9	32	66	47	0											
Alzheimer.....(G30)	2,018	0	0	0	0	0	0	0	0	0	0	0	35	183	687	1,112	0											
<b>Enfermedades cardiovasculares mayores.....(I00-I78)</b>	<b>7,160</b>	<b>20</b>	<b>1</b>	<b>1</b>	<b>1</b>	<b>1</b>	<b>3</b>	<b>3</b>	<b>1</b>	<b>25</b>	<b>58</b>	<b>235</b>	<b>976</b>	<b>1,313</b>	<b>2,064</b>	<b>2,455</b>	<b>3</b>											
<b>Enfermedades del corazón.....(I00-I09, I11, I13, I20-I51)</b>	<b>5,091</b>	<b>16</b>	<b>1</b>	<b>1</b>	<b>1</b>	<b>1</b>	<b>2</b>	<b>0</b>	<b>1</b>	<b>18</b>	<b>47</b>	<b>173</b>	<b>743</b>	<b>976</b>	<b>1,466</b>	<b>1,643</b>	<b>2</b>											
Fiebre reumática aguda y enfermedades cardíacas reumáticas crónicas.....(I00-I09)	18	0	1	0	0	0	0	0	0	1	3	1	2	6	1	3	0											
Enfermedad cardíaca hipertensiva.....(I11)	757	0	0	0	0	0	0	0	0	6	7	41	142	112	196	253	0											
Enfermedad cardiorenal hipertensiva.....(I13)	56	0	0	0	0	0	0	0	0	1	3	4	7	12	17	12	0											

Fuente: Departamento de Salud, Secretaría Auxiliar de Planificación y Desarrollo, División de Análisis Estadístico



Tabla 4.37: Mortalidad por causas de muerte y grupos de edad: Puerto Rico, 2012.

Causas de muertes (basadas en ICD-10)															Grupos de Edad										no esp.
	Total	<1	1	2	3	4	5-9	10-14	15-19	20-29	30-39	40-49	50-64	65-74	75-84	85+									
<b>Enfermedades isquémicas del corazón . . . . . (I20-I25)</b>	<b>3,005</b>	<b>0</b>	<b>0</b>	<b>0</b>	<b>1</b>	<b>0</b>	<b>0</b>	<b>0</b>	<b>0</b>	<b>1</b>	<b>14</b>	<b>93</b>	<b>465</b>	<b>642</b>	<b>906</b>	<b>882</b>	<b>1</b>								
Infarto agudo del miocardio . . . . . (I21-I22)	1,495	0	0	0	0	0	0	0	0	0	1	28	210	319	473	464	0								
Otras enfermedades isquémicas agudas del corazón . . . . . (I24)	44	0	0	0	0	0	0	0	0	0	0	2	2	9	16	15	0								
Otras formas de enfermedad isquémica crónica del corazón . . . . . (I20, I25)	1,466	0	0	0	1	0	0	0	0	1	13	63	253	314	417	403	1								
Enfermedad cardiovascular aterosclerótica, así descrita . . . . . (I25.0)	3	0	0	0	0	0	0	0	0	0	0	0	0	0	1	2	0								
Todas las demás formas de enfermedad isquémica crónica del corazón . . . . . (I20, I25.1-I25.9)	1,463	0	0	0	1	0	0	0	0	1	13	63	253	314	416	401	1								
<b>Otras enfermedades del corazón . . . . . (I26-I51)</b>	<b>1,255</b>	<b>16</b>	<b>0</b>	<b>1</b>	<b>0</b>	<b>1</b>	<b>2</b>	<b>0</b>	<b>1</b>	<b>9</b>	<b>20</b>	<b>34</b>	<b>127</b>	<b>204</b>	<b>346</b>	<b>493</b>	<b>1</b>								
Endocarditis aguda y subaguda . . . . . (I33)	5	0	0	0	0	0	0	0	0	0	0	0	1	3	1	0	0								
Enfermedades del pericardio y miocarditis aguda . . . . . (I30-I31, I40)	3	0	0	0	0	0	0	0	0	0	0	0	2	0	0	1	0								
Insuficiencia cardíaca . . . . . (I50)	564	0	0	0	0	0	0	0	0	0	1	6	40	93	162	262	0								
Todas las demás formas de enfermedades del corazón . . . . . (I26-I28, I34-I38, I42-I49, I51)	683	16	0	1	0	1	2	0	1	9	19	28	84	108	183	230	1								
Hipertensión primaria y enfermedad renal hipertensiva . . . . . (I10, I12, I15)	564	3	0	0	0	0	0	0	0	2	2	16	59	80	156	246	0								
Enfermedades cerebrovasculares . . . . . (I60-I69)	1,361	1	0	0	0	0	1	3	0	4	7	42	160	226	410	506	1								
Aterosclerosis . . . . . (I70)	16	0	0	0	0	0	0	0	0	0	0	0	1	0	6	9	0								
<b>Otras enfermedades del sistema circulatorio . . . . . (I71-I78)</b>	<b>128</b>	<b>0</b>	<b>0</b>	<b>0</b>	<b>0</b>	<b>0</b>	<b>0</b>	<b>0</b>	<b>0</b>	<b>1</b>	<b>2</b>	<b>4</b>	<b>13</b>	<b>31</b>	<b>26</b>	<b>51</b>	<b>0</b>								
Aneurisma y disección aórticos . . . . . (I71)	43	0	0	0	0	0	0	0	0	1	0	1	5	8	8	20	0								
Otras enfermedades de las arterias, arteriolas y los vasos capilares . . . . . (I72-I78)	85	0	0	0	0	0	0	0	0	0	2	3	8	23	18	31	0								
Otros desórdenes del sistema circulatorio . . . . . (I80-I99)	38	0	0	0	0	0	0	0	1	0	1	2	11	8	9	6	0								
<b>Influenza y neumonía . . . . . (J09-J18)</b>	<b>787</b>	<b>3</b>	<b>0</b>	<b>0</b>	<b>0</b>	<b>0</b>	<b>2</b>	<b>0</b>	<b>1</b>	<b>3</b>	<b>8</b>	<b>19</b>	<b>82</b>	<b>119</b>	<b>245</b>	<b>305</b>	<b>0</b>								
Influenza . . . . . (J09-J11)	13	0	0	0	0	0	0	0	0	0	0	1	2	1	4	5	0								
Neumonía . . . . . (J12-J18)	774	3	0	0	0	0	2	0	1	3	8	18	80	118	241	300	0								
<b>Otras infecciones agudas del sistema respiratorio . . . . . (J20-J22, U04)</b>	<b>11</b>	<b>0</b>	<b>0</b>	<b>0</b>	<b>0</b>	<b>0</b>	<b>0</b>	<b>0</b>	<b>0</b>	<b>0</b>	<b>2</b>	<b>0</b>	<b>0</b>	<b>3</b>	<b>2</b>	<b>4</b>	<b>0</b>								
Bronquitis y bronquiolitis aguda . . . . . (J20-J21)	10	0	0	0	0	0	0	0	0	0	2	0	0	2	2	4	0								
Infección aguda no especificada de las vías respiratorias inferiores . . . . . (J22, U04)	1	0	0	0	0	0	0	0	0	0	0	0	0	1	0	0	0								
<b>Enfermedades crónicas del sistema respiratorio . . . . . (J40-J47)</b>	<b>1,010</b>	<b>1</b>	<b>0</b>	<b>0</b>	<b>0</b>	<b>0</b>	<b>0</b>	<b>0</b>	<b>1</b>	<b>2</b>	<b>2</b>	<b>11</b>	<b>83</b>	<b>172</b>	<b>333</b>	<b>405</b>	<b>0</b>								
Bronquitis, crónica y no especificada . . . . . (J40-J42)	25	0	0	0	0	0	0	0	0	1	0	0	1	3	11	9	0								
Enfisema . . . . . (J43)	146	1	0	0	0	0	0	0	1	0	0	3	14	28	47	52	0								
Asma . . . . . (J45-J46)	46	0	0	0	0	0	0	0	0	0	1	3	9	8	14	11	0								
Otras enfermedades crónicas de las vías respiratorias inferiores . . . . . (J44, J47)	793	0	0	0	0	0	0	0	0	1	1	5	59	133	261	333	0								
Neumoconiosis y efectos químicos . . . . . (J60-J66, J68)	3	0	0	0	0	0	0	0	0	0	0	1	1	0	0	1	0								
Neumonitis debido a sólidos y líquidos . . . . . (J69)	204	0	0	0	0	0	0	0	0	0	0	1	1	11	23	55	0								
Otras enfermedades del sistema respiratorio . . . . . (J00-J06, J30-J39, J67, J70-J98)	403	7	2	0	0	0	0	0	1	0	5	12	55	87	108	126	0								

Fuente: Departamento de Salud, Secretaría Auxiliar de Planificación y Desarrollo, División de Análisis Estadístico



Tabla 4.37: Mortalidad por causas de muerte y grupos de edad: Puerto Rico, 2012.

Causas de muertes (basadas en ICD-10)	Grupos de Edad													no esp.			
	Total	≥1	1	2	3	4	5-9	10-14	15-19	20-29	30-39	40-49	50-64		65-74	75-84	85+
Úlcera gástrica.....(K25-K28)	20	0	0	0	0	0	0	0	0	0	0	1	4	7	4	4	0
Enfermedades del apéndice.....(K35-K38)	3	0	0	0	0	0	0	0	0	0	0	1	0	2	0	0	0
Hernia.....(K40-K46)	25	2	0	0	0	0	0	0	0	0	1	2	4	3	7	6	0
<b>Enfermedad crónica del hígado y cirrosis.....(K70, K73-K74)</b>	<b>252</b>	<b>0</b>	<b>0</b>	<b>0</b>	<b>0</b>	<b>0</b>	<b>0</b>	<b>0</b>	<b>0</b>	<b>0</b>	<b>5</b>	<b>20</b>	<b>113</b>	<b>65</b>	<b>37</b>	<b>12</b>	<b>0</b>
Enfermedad alcohólica del hígado.....(K70)	127	0	0	0	0	0	0	0	0	0	2	11	74	33	6	1	0
Otras enfermedades crónicas del hígado y cirrosis.....(K73-K74)	125	0	0	0	0	0	0	0	0	0	3	9	39	32	31	11	0
Colelitiasis y otras enfermedades de la vesícula biliar.....(K80-K82)	29	0	0	0	0	0	0	0	0	0	0	0	8	4	11	6	0
<b>Nefritis, síndrome nefrótico y nefrosis.....(N00-N07, N17-N19,N25-N27)</b>	<b>1,013</b>	<b>6</b>	<b>0</b>	<b>0</b>	<b>0</b>	<b>0</b>	<b>0</b>	<b>0</b>	<b>0</b>	<b>4</b>	<b>7</b>	<b>38</b>	<b>146</b>	<b>221</b>	<b>286</b>	<b>304</b>	<b>1</b>
Síndromes nefríticos y nefróticos agudos y rápidamente progresivos.....(N00-N01, N04)	16	0	0	0	0	0	0	0	0	0	0	0	4	4	4	4	0
Glomerulonefritis crónica, nefritis y nefritis no especificada como aguda o crónica y esclerosis renal no especificado....(N02-N03, N05-N07, N26)	2	0	0	0	0	0	0	0	0	0	0	0	1	0	0	1	0
Fallo renal.....(N17-N19)	995	6	0	0	0	0	0	0	0	4	7	38	141	217	282	299	1
Otros desórdenes del riñón.....(N25, N27)	0	0	0	0	0	0	0	0	0	0	0	0	0	0	0	0	0
Infección del riñón.....(N10-N12, N13.6, N15.1)	2	0	0	0	0	0	0	0	0	0	0	0	1	0	0	1	0
Hiperplasia de la próstata.....(N40)	2	0	0	0	0	0	0	0	0	0	0	0	0	1	1	0	0
Enfermedades inflamatorias de los órganos pélvicos femeninos.....(N70-N76)	0	0	0	0	0	0	0	0	0	0	0	0	0	0	0	0	0
<b>Embarazo, parto y puerperio.....(O00-O99)</b>	<b>1</b>	<b>0</b>	<b>0</b>	<b>0</b>	<b>0</b>	<b>0</b>	<b>0</b>	<b>0</b>	<b>0</b>	<b>1</b>	<b>0</b>	<b>0</b>	<b>0</b>	<b>0</b>	<b>0</b>	<b>0</b>	<b>0</b>
Embarazo terminado en aborto.....(O00-O07)	0	0	0	0	0	0	0	0	0	0	0	0	0	0	0	0	0
Otras complicaciones del embarazo, parto y puerperio.....(O10-O99)	1	0	0	0	0	0	0	0	0	1	0	0	0	0	0	0	0
Ciertas condiciones originadas en el periodo perinatal.....(P00-P96)	201	201	0	0	0	0	0	0	0	0	0	0	0	0	0	0	0
Malformaciones, deformaciones congénitas y anomalidades cromosómicas.....(Q00-Q99)	146	52	2	2	0	0	1	5	3	7	7	7	18	9	12	21	0
Síntomas, signos y hallazgos anormales clínicos y de laboratorio.....(R00-R99)	156	7	0	0	0	0	0	1	0	1	4	8	17	24	25	69	0
Todas las demás enfermedades.....(residual)	3,592	35	3	1	0	2	4	1	12	27	91	189	631	623	845	1,126	2
<b>Accidentes (lesiones no intencionales).....(V01-X59, Y85-Y86)</b>	<b>1,026</b>	<b>0</b>	<b>1</b>	<b>0</b>	<b>3</b>	<b>0</b>	<b>1</b>	<b>8</b>	<b>24</b>	<b>144</b>	<b>130</b>	<b>105</b>	<b>196</b>	<b>143</b>	<b>133</b>	<b>136</b>	<b>2</b>
<b>Accidentes de transporte.....(V01-V99, Y85)</b>	<b>382</b>	<b>0</b>	<b>1</b>	<b>0</b>	<b>0</b>	<b>0</b>	<b>1</b>	<b>3</b>	<b>17</b>	<b>95</b>	<b>61</b>	<b>39</b>	<b>83</b>	<b>46</b>	<b>27</b>	<b>8</b>	<b>1</b>
Colisión de vehículos de motor.....(V02-V04, V09.0, V09.2,V12-V14, V19.0-V19.2, V19.4-V19.6, V20-V79, V80.3-V80.5, V81.0-V81.1, V82.0-V82.1, V83-V86, V87.0-V87.8, V88.0-V88.8, V89.0, V89.2)	345	0	1	0	0	0	1	3	16	91	57	34	72	40	23	7	0
Otros accidentes de transporte terrestre.....(V01, V05-V06, V09.1, V09.3-V09.9, V10-V11, V15-V18, V19.3, V19.8-V19.9, V80.0-V80.2, V80.6-V80.9, V81.2-V81.9, V82.2-V82.9, V87.9, V88.9, V89.1, V89.3, V89.9)	30	0	0	0	0	0	0	0	1	3	3	4	9	6	3	1	0
Transporte por agua, aéreo, espacial y otros.....(V90-V99, Y85)	7	0	0	0	0	0	0	0	0	1	1	1	2	0	1	0	1

Fuente: Departamento de Salud, Secretaría Auxiliar de Planificación y Desarrollo, División de Análisis Estadístico

Tabla 4.37: Mortalidad por causas de muerte y grupos de edad: Puerto Rico, 2012.

Causas de muertes (basadas en ICD-10)	Grupos de Edad																no esp.
	Total	<1	1	2	3	4	5-9	10-14	15-19	20-29	30-39	40-49	50-64	65-74	75-84	85+	
<b>Accidentes no de transporte. .... (W00-X59, Y86)</b>	<b>644</b>	<b>0</b>	<b>0</b>	<b>0</b>	<b>3</b>	<b>0</b>	<b>0</b>	<b>5</b>	<b>7</b>	<b>49</b>	<b>69</b>	<b>66</b>	<b>113</b>	<b>97</b>	<b>106</b>	<b>128</b>	<b>1</b>
Caidas.....(W00-W19)	141	0	0	0	0	0	0	0	0	0	4	8	31	26	42	30	0
Descarga accidental de arma de fuego. ....(W32-W34)	26	0	0	0	0	0	0	0	0	14	9	1	2	0	0	0	0
Ahogamiento y sumersión accidental. ....(W65-W74)	34	0	0	0	0	0	0	1	2	1	9	8	8	4	1	0	0
Exposición accidental a humo, fuego y llamas. ....(X00-X09)	16	0	0	0	0	0	0	0	0	1	2	3	6	1	1	2	0
Envenenamiento y exposición accidental a sustancias nocivas. ....(X40-X49)	64	0	0	0	0	0	0	0	0	7	18	17	9	2	6	5	0
Otros y accidentes no de transporte y sus secuelas, no especificados ... (W20-W31, W35-W64, W75-W99, X10-X39, X50-X59, Y86)	363	0	0	0	3	0	0	4	5	26	27	29	57	64	56	91	1
<b>Lesión intencional (suicidio) . ....(U03, X60-X84, Y87.0)</b>	<b>248</b>	<b>0</b>	<b>0</b>	<b>0</b>	<b>0</b>	<b>0</b>	<b>0</b>	<b>2</b>	<b>9</b>	<b>36</b>	<b>25</b>	<b>49</b>	<b>91</b>	<b>18</b>	<b>13</b>	<b>5</b>	<b>0</b>
Lesión autoinfligida intencionalmente (suicidio) por disparo de armas de fuego. .... (X72-X74)	24	0	0	0	0	0	0	0	1	4	3	2	8	0	3	3	0
Lesión autoinfligida intencionalmente (suicidio) por otros y medios no especificados y sus secuelas. .... (U03, X60-X71, X75-X84, Y87.0)	224	0	0	0	0	0	0	2	8	32	22	47	83	18	10	2	0
<b>Agresión (homicidio) . .... (U01-U02, X85-Y09, Y87.1)</b>	<b>956</b>	<b>4</b>	<b>1</b>	<b>1</b>	<b>0</b>	<b>0</b>	<b>1</b>	<b>4</b>	<b>107</b>	<b>402</b>	<b>253</b>	<b>92</b>	<b>61</b>	<b>20</b>	<b>7</b>	<b>3</b>	<b>0</b>
Agresión (homicidio) por disparo de arma de fuego. .... (U01.4-X93-X95)	861	0	0	1	0	0	1	3	100	390	232	84	38	8	2	2	0
Agresión (homicidio) por otros y medios no especificados y sus secuelas. .... (U01.0-U01.3, U01.5-U01.9, U02, X85-X92, X96-Y09, Y87.1)	95	4	1	0	0	0	0	1	7	12	21	8	23	12	5	1	0
Intervención legal. .... (Y35, Y89.0)	0	0	0	0	0	0	0	0	0	0	0	0	0	0	0	0	0
<b>Eventos de intento no determinado . .... (Y10-Y34, Y87.2, Y89.9)</b>	<b>7</b>	<b>1</b>	<b>0</b>	<b>0</b>	<b>0</b>	<b>0</b>	<b>0</b>	<b>0</b>	<b>1</b>	<b>1</b>	<b>3</b>	<b>0</b>	<b>1</b>	<b>0</b>	<b>0</b>	<b>0</b>	<b>0</b>
Descarga de arma de fuego, evento no determinado. ....(Y22-Y24)	1	0	0	0	0	0	0	0	0	0	1	0	0	0	0	0	0
Otros y eventos de intento no determinado y sus secuelas, no especificados. .... (Y10-Y21, Y25-Y34, Y87.2, Y89.9)	6	1	0	0	0	0	0	0	1	1	2	0	1	0	0	0	0
Operaciones de guerra y sus secuelas. .... (Y36, Y89.1)	0	0	0	0	0	0	0	0	0	0	0	0	0	0	0	0	0
Complicaciones de cuidado médico y quirúrgico. .... (Y40-Y84, Y88)	39	0	0	0	0	0	0	0	0	0	0	0	10	8	13	8	0
No especificada. ....	84	1	0	0	0	0	0	0	0	8	18	15	15	11	11	4	1

ente: Departamento de Salud. Secretaría Auxiliar de Planificación y Desarrollo. División de Análisis Estadístico

Fuente: Departamento de Salud, Secretaría Auxiliar de Planificación y Desarrollo, División de Análisis Estadístico

Tabla 4.38: Mortalidad por causas de muerte y grupos de edad: Puerto Rico, 2013.

Causas de muertes (basadas en ICD-10)	Grupos de Edad										no esp.						
	Total	<1	1	2	3	4	5-9	10-14	15-19	20-29		30-39	40-49	50-64	65-74	75-84	85+
Todas las causas. ....	29,366	270	16	6	6	5	26	23	153	727	778	1,279	4,688	5,557	7,590	8,237	5
Salmonela. ....(A01-A02)	0	0	0	0	0	0	0	0	0	0	0	0	0	0	0	0	0
Shigellosi y amebiasis. ....(A03, A06)	1	0	0	0	0	0	0	0	0	0	0	1	0	0	0	0	0
Infecciones intestinales. ....(A04, A07-A09)	38	3	0	0	0	0	0	0	0	0	1	2	6	7	4	15	0
Tuberculosis. ....(A16-A19)	11	0	0	0	0	0	0	0	0	0	0	1	3	3	2	2	0
Tuberculosis respiratoria. ....(A16)	9	0	0	0	0	0	0	0	0	0	0	1	3	1	2	2	0
Otras tuberculosis. ....(A17-A19)	2	0	0	0	0	0	0	0	0	0	0	0	0	2	0	0	0
Tos ferina. ....(A37)	1	1	0	0	0	0	0	0	0	0	0	0	0	0	0	0	0
Fiebre escarlatina y erisipelas. ....(A38, A46)	0	0	0	0	0	0	0	0	0	0	0	0	0	0	0	0	0
Infección meningococo. ....(A39)	2	0	0	0	0	0	0	0	0	0	0	1	0	0	1	0	0
Septicemia. ....(A40-A41)	804	16	0	0	0	0	0	0	1	4	12	31	115	145	221	259	0
Sífilis. ....(A50-A53)	4	0	0	0	0	0	0	0	0	0	0	0	2	1	0	1	0
Poliomielitis aguda. ....(A80)	0	0	0	0	0	0	0	0	0	0	0	0	0	0	0	0	0
Encefalitis viral transmitidas por insectos, artrópodos y no clasificados. ....(A83-A84, A85.2)	0	0	0	0	0	0	0	0	0	0	0	0	0	0	0	0	0
Sarampión. ....(B05)	0	0	0	0	0	0	0	0	0	0	0	0	0	0	0	0	0
Hepatitis viral. ....(B15-B19)	77	0	0	0	0	0	0	0	0	1	3	15	26	19	10	3	0
Virus de Inmunodeficiencia humana (VIH). ....(B20-B24)	244	0	0	0	0	0	0	0	1	7	27	69	103	26	8	3	0
Malaria. ....(B50-B54)	0	0	0	0	0	0	0	0	0	0	0	0	0	0	0	0	0
Otras infecciones y enfermedades parasíticas. ....(A00, A05, A20-A36, A42-A44, A48-A49, A54-A79, A81-A82, A85.0-A85.1, A85.8, A86-B04, B06-B09, B25-B49, B55-B99)	128	2	0	0	0	0	0	0	4	0	5	10	27	27	25	28	0
Tumores malignos. ....(C00-C97)	5,219	1	3	0	1	0	3	5	8	32	71	250	1,121	1,370	1,409	945	0
Tumor maligno de labios, cavidad oral y faringe. ....(C00-C14)	134	0	0	0	0	0	0	0	0	0	0	9	43	41	22	19	0
Tumor maligno del esófago. ....(C15)	122	0	0	0	0	0	0	0	0	0	0	5	34	39	30	14	0
Tumor maligno del estómago. ....(C16)	215	0	0	0	0	0	0	0	0	1	2	9	35	58	63	47	0
Tumor maligno del colon, recto y ano. ....(C18-C21)	670	0	0	0	0	0	0	0	0	1	12	31	135	184	174	133	0
Tumor maligno del hígado y ductos biliares intrahepáticos. ....(C22)	328	0	0	0	0	0	0	0	0	1	1	12	83	99	91	41	0
Tumor maligno del páncreas. ....(C25)	305	0	0	0	0	0	0	0	0	0	1	5	60	95	98	46	0
Tumor maligno de la laringe. ....(C32)	35	0	0	0	0	0	0	0	0	0	0	2	14	8	9	2	0
Tumor maligno de la tráquea, bronquios y pulmón. ....(C33-34)	615	0	0	0	0	0	0	0	0	1	2	14	119	193	191	95	0
Melanoma maligno de la piel. ....(C43)	19	0	0	0	0	0	0	0	0	0	0	1	5	7	2	4	0
Tumor maligno de la mama. ....(C50)	425	0	0	0	0	0	0	0	0	3	14	33	135	119	78	43	0
Tumor maligno del cuello del útero. ....(C53)	59	0	0	0	0	0	0	0	0	4	6	14	15	8	7	5	0
Tumor maligno del cuerpo del útero o de las partes no especificadas del útero. ....(C54-C55)	93	0	0	0	0	0	0	0	0	0	7	6	20	23	19	18	0
Tumor maligno del ovario. ....(C56)	98	0	0	0	0	0	0	0	0	0	1	9	34	23	29	2	0

ente: Departamento de Salud, Secretaría Auxiliar de Planificación y Desarrollo, División de Análisis Estadístico

Fuente: Departamento de Salud, Secretaría Auxiliar de Planificación y Desarrollo, División de Análisis Estadístico

Tabla 4.38: Mortalidad por causas de muerte y grupos de edad: Puerto Rico, 2013.

Causas de muertes (basadas en ICD-10)	Grupos de Edad															no esp.	
	Total	<1	1	2	3	4	5-9	10-14	15-19	20-29	30-39	40-49	50-64	65-74	75-84		85+
Tumor maligno de la próstata. ....(C61)	468	0	0	0	0	0	0	0	0	0	0	3	31	80	161	193	0
Tumor maligno del riñón y de la pelvis renal. ....(C64-C65)	80	0	0	0	0	0	0	0	0	1	3	2	24	19	15	16	0
Tumor maligno de la vejiga urinaria. ....(C67)	116	0	0	0	0	0	0	0	0	0	0	2	17	25	36	36	0
Tumor maligno de las meninges, encéfalo y otras partes del sistema nervioso central. ....(C70-C72)	111	0	0	0	0	0	0	0	2	6	6	10	25	23	28	11	0
Tumores malignos de los tejidos linfoides, hematopoyéticos y tejidos relacionados. ....(C81-C96)	499	1	2	0	0	0	0	3	4	7	7	39	94	126	140	76	0
Enfermedad de Hodgkin. ....(C81)	25	0	0	0	0	0	0	0	0	2	1	5	8	7	1	1	0
Linfoma no Hodgkin. ....(C82-C85)	165	0	0	0	0	0	0	0	1	1	5	20	27	46	48	17	0
Leucemia. ....(C91-C95)	177	1	2	0	0	0	0	3	3	4	1	11	31	41	42	38	0
Mieloma múltiple y enfermedades inmunoproliferativas. ....(C88,C90)	130	0	0	0	0	0	0	0	0	0	0	3	28	31	48	20	0
Otras neoplasias malignas y neoplasias malignas no especificadas de tejidos linfoides, hematopoyéticos y tejidos relacionados. ....(C96)	2	0	0	0	0	0	0	0	0	0	0	0	0	1	1	0	0
Todos los demás y tumores malignos no especificados. ....(C17, C23-C24, C26-C31, C37-C41, C44-C49, C51-C52, C57-C60, C62-C63, C66, C68-C69, C73-C80, C97)	827	0	1	0	1	0	3	2	2	7	9	44	198	200	216	144	0
Neoplasias in situ, neoplasias benignas y neoplasias de comportamiento incierto o desconocido. ....(D00-D48)	193	1	0	1	0	0	2	0	0	2	3	7	35	39	59	44	0
Anemia. ....(D50-D64)	188	2	0	0	0	0	1	0	1	1	7	3	21	36	46	70	0
Diabetes. ....(E10-E14)	3,145	0	0	0	0	0	0	0	0	9	38	93	595	800	946	664	0
Deficiencias nutricionales. ....(E40-E64)	51	0	0	0	0	0	0	0	1	0	0	1	7	4	17	21	0
Desnutrición. ....(E40-E46)	51	0	0	0	0	0	0	0	1	0	0	1	7	4	17	21	0
Otras deficiencias nutricionales. ....(E50-E64)	0	0	0	0	0	0	0	0	0	0	0	0	0	0	0	0	0
Meningitis. ....(G00, G03)	5	1	0	0	0	0	0	0	0	3	0	1	0	0	0	0	0
Parkinson. ....(G20-G21)	169	0	0	0	0	0	0	0	0	0	0	1	9	27	73	59	0
Alzheimer. ....(G30)	1,828	0	0	0	0	0	0	0	0	0	0	0	38	175	575	1,040	0
Enfermedades cardiovasculares mayores. ....(I00-I78)	7,175	11	1	0	1	0	1	0	9	14	61	177	1,011	1,344	2,049	2,496	0
Enfermedades del corazón. ....(I00-I09, I11, I13, I20-I51)	5,087	8	1	0	0	0	0	0	7	11	42	140	787	949	1,413	1,729	0
Fiebre reumática aguda y enfermedades cardíacas reumáticas crónicas. ....(I00-I09)	14	0	0	0	0	0	0	0	0	0	1	0	1	4	5	3	0
Enfermedad cardíaca hipertensiva. ....(I11)	783	0	0	0	0	0	0	0	1	1	11	31	131	153	200	255	0
Enfermedad cardiorenal hipertensiva. ....(I13)	48	0	0	0	0	0	0	0	0	1	0	1	7	9	9	21	0

Fuente: Departamento de Salud, Secretaría Auxiliar de Planificación y Desarrollo, División de Análisis Estadístico

Tabla 4.38: Mortalidad por causas de muerte y grupos de edad: Puerto Rico, 2013.

Causas de muertes (basadas en ICD-10)																
	Grupos de Edad															
	Total	<1	1	2	3	4	5-9	10-14	15-19	20-29	30-39	40-49	50-64	65-74	75-84	85+
Enfermedades isquémicas del corazón . . . . . (I20-I25)	3,004	1	0	0	0	0	0	0	0	4	14	80	516	587	848	954
Infarto agudo del miocardio . . . . . (I21-I22)	1,444	1	0	0	0	0	0	0	0	3	6	26	201	261	442	504
Otras enfermedades isquémicas agudas del corazón . . . . . (I24)	43	0	0	0	0	0	0	0	0	0	1	0	5	6	12	19
Otras formas de enfermedad isquémica crónica del Corazón . . . . . (I20, I25)	1,517	0	0	0	0	0	0	0	0	1	7	54	310	320	394	431
Enfermedad cardiovascular aterosclerótica, así descrita . . . . . (I25.0)	5	0	0	0	0	0	0	0	0	0	0	0	2	0	1	2
Todas las demás formas de enfermedad isquémica crónica del corazón . . . . . (I20, I25.1-I25.9)	1,512	0	0	0	0	0	0	0	0	1	7	54	308	320	393	429
Otras enfermedades del corazón . . . . . (I26-I51)	1,238	7	1	0	0	0	0	0	6	5	16	28	132	196	351	496
Endocarditis aguda y subaguda . . . . . (I33)	7	0	0	0	0	0	0	0	0	0	4	0	0	2	1	0
Enfermedades del pericardio y miocarditis aguda . . . . . (I30-I31, I40)	9	0	0	0	0	0	0	0	0	0	0	0	1	2	3	3
Insuficiencia cardíaca . . . . . (I50)	556	0	1	0	0	0	0	0	0	1	4	6	50	78	147	269
Todas las demás formas de enfermedades del corazón . . . . . (I26-I28, I34-I38, I42-I49, I51)	666	7	0	0	0	0	0	0	6	4	8	22	81	114	200	224
Hipertensión primaria y enfermedad renal hipertensiva . . . . . (I10, I12, I15)	568	0	0	0	0	0	0	0	0	1	5	13	57	67	172	253
Enfermedades cerebrovasculares . . . . . (I60-I69)	1,352	3	0	0	1	0	1	0	2	2	11	19	150	287	409	467
Aterosclerosis . . . . . (I70)	18	0	0	0	0	0	0	0	0	0	0	0	2	2	4	10
Otras enfermedades del sistema circulatorio . . . . . (I71-I78)	150	0	0	0	0	0	0	0	0	0	3	5	15	39	51	37
Aneurisma y disección aórticos . . . . . (I71)	61	0	0	0	0	0	0	0	0	0	2	3	7	13	21	15
Otras enfermedades de las arterias, arteriolas y los vasos Capilares . . . . . (I72-I78)	89	0	0	0	0	0	0	0	0	0	1	2	8	26	30	22
Otros desórdenes del sistema circulatorio . . . . . (I80-I99)	36	1	0	0	0	0	0	0	0	1	0	3	5	4	7	15
Influenza y neumonía . . . . . (J09-J18)	752	1	0	0	0	0	1	1	0	6	17	22	97	127	228	252
Influenza . . . . . (J09-J11)	30	1	0	0	0	0	1	0	0	0	1	3	11	3	3	7
Neumonía . . . . . (J12-J18)	722	0	0	0	0	0	0	1	0	6	16	19	86	124	225	245
Otras infecciones agudas del sistema respiratorio . . . . . (J20-J22, U04)	6	1	0	0	0	0	0	0	0	0	0	0	0	0	3	2
Bronquitis y bronquiolitis aguda . . . . . (J20-J21)	6	1	0	0	0	0	0	0	0	0	0	0	0	0	3	2
Infección aguda no especificada de las vías respiratorias inferiores . . . . . (J22, U04)	0	0	0	0	0	0	0	0	0	0	0	0	0	0	0	0
Enfermedades crónicas del sistema respiratorio . . . . . (J40-J47)	999	1	0	0	0	0	0	0	0	0	4	11	98	152	315	417
Bronquitis, crónica y no especificada . . . . . (J40-J42)	15	0	0	0	0	0	0	0	0	0	0	0	2	5	4	4
Enfisema . . . . . (J43)	122	1	0	0	0	0	0	0	0	0	1	1	19	21	29	50
Asma . . . . . (J45-J46)	37	0	0	0	0	0	0	0	0	0	1	1	16	5	8	6
Otras enfermedades crónicas de las vías respiratorias inferiores . . . . . (J44, J47)	825	0	0	0	0	0	0	0	0	0	2	9	61	121	274	357
Neumoconiosis y efectos químicos . . . . . (J60-J66, J68)	3	0	0	0	0	0	0	0	0	0	1	0	0	0	1	1
Neumonitis debido a sólidos y líquidos . . . . . (J69)	218	0	0	0	0	0	0	0	0	0	2	6	15	25	63	107
Otras enfermedades del sistema respiratorio . . . . . (J00-J06, J30-J39, J67, J70-J98)	434	9	2	0	0	0	1	1	0	3	5	13	62	88	123	126

Fuente: Departamento de Salud, Secretaría Auxiliar de Planificación y Desarrollo, División de Análisis Estadístico

Tabla 4.38: Mortalidad por causas de muerte y grupos de edad: Puerto Rico, 2013.

Causas de muertes (basadas en ICD-10)	Grupos de Edad														Total	<1	1	2	3	4	5-9	10-14	15-19	20-29	30-39	40-49	50-64	65-74	75-84	85+	no esp.
Úlcera gástrica.....(K25-K28)	17	0	0	0	0	0	0	0	0	0	0	0	1	2	5	4	5	0	0	0	0	0	0	0	0	0	0	0	0		
Enfermedades del apéndice.....(K35-K38)	5	0	0	0	0	0	0	0	0	0	0	0	1	1	0	0	0	0	0	0	0	0	0	0	0	0	0	0	0		
Hernia.....(K40-K46)	15	2	0	0	0	0	0	0	0	0	0	0	0	0	0	3	3	2	0	0	0	0	0	0	0	0	0	0	0		
Enfermedad crónica del hígado y cirrosis.....(K70, K73-K74)	220	0	0	0	0	0	0	0	0	0	0	0	3	23	104	54	27	9	0	0	0	0	0	0	0	0	0	0	0		
Enfermedad alcohólica del hígado.....(K70)	95	0	0	0	0	0	0	0	0	0	0	0	2	9	60	17	7	0	0	0	0	0	0	0	0	0	0	0	0		
Otras enfermedades crónicas del hígado y cirrosis.....(K73-K74)	125	0	0	0	0	0	0	0	0	0	0	0	1	14	44	37	20	9	0	0	0	0	0	0	0	0	0	0	0		
Colelitiasis y otras enfermedades de la vesícula biliar.....(K80-K82)	31	0	0	0	0	0	0	0	0	0	0	0	2	1	4	5	10	8	0	0	0	0	0	0	0	0	0	0	0		
Nefritis, síndrome nefrótico y nefrosis.....(N00-N07, N17-N19, N25-N27)	892	3	0	0	0	0	0	0	0	0	0	0	1	12	29	142	225	258	222	0	0	0	0	0	0	0	0	0	0		
Síndromes nefríticos y nefróticos agudos y rápidamente progresivos.....(N00-N01, N04)	10	0	0	0	0	0	0	0	0	0	0	0	0	0	0	1	3	3	3	0	0	0	0	0	0	0	0	0	0		
Glomerulonefritis crónica, nefritis y nefritis no especificada como aguda o crónica y esclerosis renal no especificado.....(N02-N03, N05-N07, N26)	1	0	0	0	0	0	0	0	0	0	0	0	0	0	0	1	0	0	0	0	0	0	0	0	0	0	0	0	0		
Fallo renal.....(N17-N19)	881	3	0	0	0	0	0	0	0	0	0	0	1	12	29	141	221	255	219	0	0	0	0	0	0	0	0	0	0	0	
Otros desórdenes del riñón.....(N25, N27)	0	0	0	0	0	0	0	0	0	0	0	0	0	0	0	0	0	0	0	0	0	0	0	0	0	0	0	0	0		
Infección del riñón.....(N10-N12, N13.6, N15.1)	8	0	0	0	0	0	0	0	0	0	0	0	0	0	0	1	0	4	3	0	0	0	0	0	0	0	0	0	0		
Hiperplasia de la próstata.....(N40)	0	0	0	0	0	0	0	0	0	0	0	0	0	0	0	0	0	0	0	0	0	0	0	0	0	0	0	0	0		
Enfermedades inflamatorias de los órganos pélvicos femeninos.....(N70-N76)	3	0	0	0	0	0	0	0	0	0	0	0	0	0	1	0	2	0	0	0	0	0	0	0	0	0	0	0	0		
Embarazo, parto y puerperio.....(O00-O99)	2	0	0	0	0	0	0	0	0	0	0	0	2	0	0	0	0	0	0	0	0	0	0	0	0	0	0	0	0		
Embarazo terminado en aborto.....(O00-O07)	1	0	0	0	0	0	0	0	0	0	0	0	0	0	0	0	0	0	0	0	0	0	0	0	0	0	0	0	0		
Otras complicaciones del embarazo, parto y puerperio.....(O10-O99)	1	0	0	0	0	0	0	0	0	0	0	0	0	0	0	0	0	0	0	0	0	0	0	0	0	0	0	0	0		
Ciertas condiciones originadas en el periodo perinatal.....(P00-P96)	127	126	0	0	0	0	0	0	0	0	0	0	0	0	0	0	0	0	0	0	0	0	0	0	0	0	0	0	0		
Malformaciones, deformaciones congénitas y anomalías cromosómicas.....(Q00-Q99)	107	51	3	0	0	0	0	2	0	0	0	5	4	6	10	6	11	9	0	0	0	0	0	0	0	0	0	0	0		
Síntomas, signos y hallazgos anormales clínicos y de laboratorio.....(R00-R99)	248	8	1	1	1	0	0	0	0	0	0	1	4	15	23	31	48	22	34	59	0	0	0	0	0	0	0	0	0		
Todas las demás enfermedades.....(residual)	3,540	20	4	1	1	1	1	6	6	5	41	84	160	600	600	600	851	1,160	0	0	0	0	0	0	0	0	0	0	0		
Accidentes (lesiones no intencionales).....(V01-X59, Y85-Y86)	1,046	1	1	2	2	1	7	6	26	133	90	125	125	197	143	155	157	12	0	0	0	0	0	0	0	0	0	0	0	0	
Accidentes de transporte.....(V01-V99, Y85)	393	0	1	0	2	0	5	6	18	101	49	52	48	67	39	22	10	0	0	0	0	0	0	0	0	0	0	0	0	0	
Colisión de vehículos de motor.....(V02-V04, V09.0, V09.2, V12-V14, V19.0-V19.2, V19.4-V19.6, V20-V79, V80.3-V80.5, V81.0-V81.1, V82.0-V82.1, V83-V86, V87.0-V87.8, V88.0-V88.8, V89.0, V89.2)	357	0	1	0	2	0	5	6	18	95	44	48	67	39	22	10	0	0	0	0	0	0	0	0	0	0	0	0	0	0	
Otros accidentes de transporte terrestre.....(V01, V05-V06, V09.1, V09.3-V09.9, V10-V11, V15-V18, V19.3, V19.8-V19.9, V80.0-V80.2, V80.6-V80.9, V81.2-V81.9, V82.2-V82.9, V87.9, V88.9, V89.1, V89.3, V89.9)	28	0	0	0	0	0	0	0	0	4	3	4	7	5	3	2	0	0	0	0	0	0	0	0	0	0	0	0	0	0	
Transporte por agua, aéreo, espacial y otros.....(V90-V99, Y85)	8	0	0	0	0	0	0	0	0	2	2	0	1	1	2	0	0	0	0	0	0	0	0	0	0	0	0	0	0	0	

Fuente: Departamento de Salud, Secretaría Auxiliar de Planificación y Desarrollo, División de Análisis Estadístico

Tabla 4.38: Mortalidad por causas de muerte y grupos de edad: Puerto Rico, 2013.

Causas de muertes (basadas en ICD-10)	Grupos de Edad																no esp.
	Total	<1	1	2	3	4	5-9	10-14	15-19	20-29	30-39	40-49	50-64	65-74	75-84	85+	
Accidentes no de transporte.....(W00-X59, Y86)	653	1	0	2	0	1	2	0	8	32	41	73	122	98	128	145	0
Caída.....(W00-W19)	152	0	0	0	0	0	1	0	0	1	3	11	32	35	34	35	0
Descarga accidental de arma de fuego.....(W32-W34)	20	0	0	0	0	0	0	0	1	7	8	2	0	2	0	0	0
Ahogamiento y sumersión accidental.....(W65-W74)	37	0	0	1	0	0	1	0	3	5	5	9	6	5	2	0	0
Exposición accidental a humo, fuego y llamas.....(X00-X09)	9	0	0	0	0	0	0	0	0	0	1	2	2	2	2	0	0
Envenenamiento y exposición accidental a sustancias nocivas.....(X40-X49)	54	0	0	0	0	0	0	0	1	7	8	14	13	3	4	4	0
Otros y accidentes no de transporte y sus secuelas, no especificados	381	1	0	1	0	1	0	0	3	12	16	35	69	51	86	106	0
.....(W20-W31, W35-W64, W75-W99, X10-X39, X50-X59, Y86)																	
Lesión intencional (suicidio).....(U03, X60-X84, Y87.0)	242	0	0	0	0	0	0	2	8	28	28	52	70	28	19	7	0
Lesión autoinfligida intencionalmente (suicidio) por disparo de armas de fuego.....(X72-X74)	40	0	0	0	0	0	0	0	0	6	2	9	9	6	7	1	0
Lesión autoinfligida intencionalmente (suicidio) por otros y medios no especificados y sus secuelas.....(U03, X60-X71, X75-X84, Y87.0)	202	0	0	0	0	0	0	2	8	22	26	43	61	22	12	6	0
Agresión (homicidio).....(U01-U02, X85-Y09, Y87.1)	867	1	0	1	0	0	1	1	81	399	228	92	45	13	4	1	0
Agresión (homicidio) por disparo de arma de fuego.....(U01.4,X93-X95)	795	0	0	0	0	0	1	1	78	386	215	76	28	7	3	0	0
Agresión (homicidio) por otros y medios no especificados y sus secuelas.....(U01.0-U01.3, U01.5-U01.9, U02, X85-X92, X96-Y09, Y87.1)	72	1	0	1	0	0	0	0	3	13	13	16	17	6	1	1	0
Intervención legal.....(Y35, Y89.0)	0	0	0	0	0	0	0	0	0	0	0	0	0	0	0	0	0
Eventos de intento no determinado.....(Y10-Y34, Y87.2, Y89.9)	5	0	0	0	0	0	0	0	0	1	0	0	2	1	0	1	0
Descarga de arma de fuego, evento no determinado.....(Y22-Y24)	0	0	0	0	0	0	0	0	0	0	0	0	0	0	0	0	0
Otros y eventos de intento no determinado y sus secuelas, no especificados.....(Y10-Y21, Y25-Y34, Y87.2, Y89.9)	5	0	0	0	0	0	0	0	0	1	0	0	2	1	0	1	0
Operaciones de guerra y sus secuelas.....(Y36, Y89.1)	0	0	0	0	0	0	0	0	0	0	0	0	0	0	0	0	0
Complicaciones de cuidado médico y quirúrgico.....(Y40-Y84, Y88)	47	0	0	0	0	0	0	0	0	2	1	2	7	11	12	12	0
No especificada.....	213	7	1	0	0	1	1	0	4	16	44	36	54	20	13	12	4

Fuente: Departamento de Salud, Secretaría Auxiliar de Planificación y Desarrollo, División de Análisis Estadístico

Fuente: Departamento de Salud, Secretaría Auxiliar de Planificación y Desarrollo, División de Análisis Estadístico



Tabla 4.39: Mortalidad por causas de muerte y grupos de edad: Puerto Rico, 2014.

Causas de muertes (basadas en ICD-10)	Grupos de Edad																no esp.
	Total	<1	1	2	3	4	5-9	10-14	15-19	20-29	30-39	40-49	50-64	65-74	75-84	85+	
Todas las causas. ....	30,331	245	12	7	9	1	15	19	132	627	687	1,207	4,556	5,994	7,841	8,967	12
Salmonela. ....(A01-A02)	1	0	0	0	0	0	0	0	0	0	0	0	0	0	1	0	0
Shigellosi y amebiasis. ....(A03, A06)	0	0	0	0	0	0	0	0	0	0	0	0	0	0	0	0	0
Infecciones intestinales. ....(A04, A07-A09)	43	6	0	0	0	0	0	0	0	0	1	2	1	4	12	17	0
Tuberculosis. ....(A16-A19)	10	0	0	0	0	0	0	0	0	0	0	1	1	3	5	0	0
Tuberculosis respiratoria. ....(A16)	9	0	0	0	0	0	0	0	0	0	0	1	1	3	4	0	0
Otras tuberculosis. ....(A17-A19)	1	0	0	0	0	0	0	0	0	0	0	0	0	0	1	0	0
Tos ferina. ....(A37)	1	0	0	0	0	0	0	0	0	0	0	0	0	0	1	0	0
Fiebre escarlatina y erisipelas. ....(A38, A46)	0	0	0	0	0	0	0	0	0	0	0	0	0	0	0	0	0
Infección meningococo. ....(A39)	2	0	0	0	0	0	0	0	0	1	0	0	0	0	1	0	0
Septicemia. ....(A40-A41)	864	5	1	1	1	0	1	0	1	5	8	34	114	164	231	298	0
Sífilis. ....(A50-A53)	1	0	0	0	0	0	0	0	0	0	0	0	0	0	1	0	0
Poliomielitis aguda. ....(A80)	0	0	0	0	0	0	0	0	0	0	0	0	0	0	0	0	0
Encefalitis viral transmitidas por insectos, artrópodos y no clasificados. ....(A83-A84, A85.2)	0	0	0	0	0	0	0	0	0	0	0	0	0	0	0	0	0
Sarampión. ....(B05)	0	0	0	0	0	0	0	0	0	0	0	0	0	0	0	0	0
Hepatitis viral. ....(B15-B19)	77	0	0	0	0	0	0	0	0	0	3	9	39	16	7	3	0
Virus de Inmunodeficiencia humana (VIH). ....(B20-B24)	241	0	0	0	0	0	0	0	0	7	23	57	115	31	7	1	0
Malaria. ....(B50-B54)	1	0	0	0	0	0	0	0	0	0	0	1	0	0	0	0	0
Otras infecciones y enfermedades parasíticas. ....(A00, A05, A20-A36, A42-A44, A48-A49, A54-A79, A81-A82, A85.0-A85.1, A85.8, A86-B04, B06-B09, B25-B49, B55-B99)	149	3	0	0	0	0	0	0	1	4	5	16	38	30	25	27	0
Tumores malignos. ....(C00-C97)	5,408	1	1	0	0	0	2	3	6	30	73	242	1,147	1,440	1,476	987	0
Tumor maligno de labios, cavidad oral y faringe. ....(C00-C14)	105	0	0	0	0	0	0	0	0	1	1	4	31	30	23	15	0
Tumor maligno del esófago. ....(C15)	118	0	0	0	0	0	0	0	0	0	0	4	30	34	36	14	0
Tumor maligno del estómago. ....(C16)	225	0	0	0	0	0	0	0	1	0	2	10	45	62	57	48	0
Tumor maligno del colon, recto y ano. ....(C18-C21)	753	0	0	0	0	0	0	0	0	0	10	36	178	210	182	137	0
Tumor maligno del hígado y ductos biliares intrahepáticos. ....(C22)	303	0	0	0	0	0	0	0	0	0	2	8	70	98	79	46	0
Tumor maligno del páncreas. ....(C25)	295	0	0	0	0	0	0	0	0	0	4	9	72	87	88	35	0
Tumor maligno de la laringe. ....(C32)	43	0	0	0	0	0	0	0	0	0	0	1	14	11	14	3	0
Tumor maligno de la tráquea, bronquios y pulmón. ....(C33-34)	642	0	0	0	0	0	0	0	0	1	4	11	128	195	217	86	0
Melanoma maligno de la piel. ....(C43)	27	0	0	0	0	0	0	0	0	1	2	2	5	8	5	4	0
Tumor maligno de la mama. ....(C50)	463	0	0	0	0	0	0	0	0	3	16	41	131	119	88	65	0
Tumor maligno del cuello del útero. ....(C53)	50	0	0	0	0	0	0	0	0	1	3	10	15	9	9	3	0
Tumor maligno del cuerpo del útero o de las partes no especificadas del útero. ....(C54-C55)	114	0	0	0	0	0	0	0	0	0	2	6	34	34	26	12	0
Tumor maligno del ovario. ....(C56)	108	0	0	0	0	0	0	0	0	1	2	9	34	26	28	8	0

Fuente: Departamento de Salud, Secretaría Auxiliar de Planificación y Desarrollo, División de Análisis Estadístico



Tabla 4.39: Mortalidad por causas de muerte y grupos de edad: Puerto Rico, 2014.

Causas de muertes (basadas en ICD-10)	Grupos de Edad																no esp.
	Total	<1	1	2	3	4	5-9	10-14	15-19	20-29	30-39	40-49	50-64	65-74	75-84	85+	
Tumor maligno de la próstata.....(C61)	508	0	0	0	0	0	0	0	0	0	1	2	31	103	180	191	0
Tumor maligno del riñón y de la pelvis renal.....(C64-C65)	77	0	0	0	0	0	0	0	0	0	0	2	22	22	20	11	0
Tumor maligno de la vejiga urinaria.....(C67)	128	0	0	0	0	0	0	0	0	0	0	1	22	23	35	47	0
Tumor maligno de las meninges, encéfalo y otras partes del sistema nervioso central.....(C70-C72)	131	0	1	0	0	0	2	1	2	1	4	15	28	29	32	16	0
<b>Tumores malignos de los tejidos linfoides, hematopoyéticos y tejidos relacionados.....(C81-C96)</b>	<b>508</b>	<b>1</b>	<b>0</b>	<b>0</b>	<b>0</b>	<b>0</b>	<b>0</b>	<b>1</b>	<b>1</b>	<b>10</b>	<b>11</b>	<b>28</b>	<b>80</b>	<b>146</b>	<b>144</b>	<b>86</b>	<b>0</b>
Enfermedad de Hodgkin.....(C81)	22	0	0	0	0	0	0	0	0	2	3	4	5	6	2	0	0
Linfoma no Hodgkin.....(C82-C85)	159	0	0	0	0	0	0	1	0	2	4	7	28	51	41	25	0
Leucemia.....(C91-C95)	176	1	0	0	0	0	0	0	1	6	4	14	23	40	47	40	0
Mieloma múltiple y enfermedades inmunoproliferativas malignas.....(C88,C90)	145	0	0	0	0	0	0	0	0	0	0	3	23	49	50	20	0
Otras neoplasias malignas y neoplasias malignas no especificadas de tejidos linfoides, hematopoyéticos y tejidos relacionados.....(C96)	6	0	0	0	0	0	0	0	0	0	0	0	1	0	4	1	0
Todos los demás y tumores malignos no especificados.....(C17, C23-C24, C26-C31, C37-C41, C44-C49, C51-C52, C57-C60, C62-C63, C66, C68-C69, C73-C80, C97)	810	0	0	0	0	0	0	1	2	11	9	43	177	194	213	160	0
Neoplasias in situ, neoplasias benignas y neoplasias de comportamiento incierto o desconocido.....(D00-D48)	163	0	1	0	0	0	0	0	1	3	3	7	27	36	40	45	0
Anemia.....(D50-D64)	216	1	0	0	0	0	0	0	0	0	2	7	26	33	62	85	0
Diabetes.....(E10-E14)	3,292	0	0	0	0	0	0	0	0	7	34	111	534	844	977	784	1
<b>Deficiencias nutricionales.....(E40-E64)</b>	<b>73</b>	<b>0</b>	<b>0</b>	<b>0</b>	<b>0</b>	<b>0</b>	<b>0</b>	<b>0</b>	<b>0</b>	<b>0</b>	<b>0</b>	<b>2</b>	<b>6</b>	<b>9</b>	<b>23</b>	<b>33</b>	<b>0</b>
Desnutrición.....(E40-E46)	72	0	0	0	0	0	0	0	0	0	0	2	6	9	23	32	0
Otras deficiencias nutricionales.....(E50-E64)	1	0	0	0	0	0	0	0	0	0	0	0	0	0	0	1	0
Meningitis.....(G00, G03)	4	0	0	0	0	0	0	0	0	0	0	0	3	0	1	0	0
Parkinson.....(G20-G21)	171	0	0	0	0	0	0	0	0	0	0	0	9	30	86	46	0
Alzheimer.....(G30)	2,000	0	0	0	0	0	0	0	0	0	0	1	38	201	606	1,154	0
<b>Enfermedades cardiovasculares mayores.....(I00-I78)</b>	<b>7,348</b>	<b>10</b>	<b>0</b>	<b>0</b>	<b>0</b>	<b>1</b>	<b>0</b>	<b>2</b>	<b>3</b>	<b>21</b>	<b>64</b>	<b>178</b>	<b>924</b>	<b>1,366</b>	<b>2,096</b>	<b>2,678</b>	<b>3</b>
<b>Enfermedades del corazón.....(I00-I09, I11, I13, I20-I51)</b>	<b>5,298</b>	<b>8</b>	<b>0</b>	<b>0</b>	<b>0</b>	<b>0</b>	<b>0</b>	<b>2</b>	<b>1</b>	<b>2</b>	<b>14</b>	<b>46</b>	<b>724</b>	<b>1,010</b>	<b>1,483</b>	<b>1,860</b>	<b>3</b>
Fiebre reumática aguda y enfermedades cardíacas reumáticas crónicas.....(I00-I09)	20	0	0	0	0	0	0	0	0	3	1	1	0	3	5	7	0
Enfermedad cardíaca hipertensiva.....(I11)	708	0	0	0	0	0	0	0	0	2	6	30	101	96	196	276	1
Enfermedad cardiorenal hipertensiva.....(I13)	53	0	0	0	0	0	0	0	0	1	2	0	8	7	15	20	0

Fuente: Departamento de Salud, Secretaría Auxiliar de Planificación y Desarrollo, División de Análisis Estadístico

Tabla 4.39: Mortalidad por causas de muerte y grupos de edad: Puerto Rico, 2014.

Causas de muertes (basadas en ICD-10)	Grupos de Edad																no esp.
	Total	≥ 1	1	2	3	4	5-9	10-14	15-19	20-29	30-39	40-49	50-64	65-74	75-84	85+	
<b>Enfermedades isquémicas del corazón . . . . . (I20-I25)</b>	<b>3,229</b>	<b>0</b>	<b>0</b>	<b>0</b>	<b>0</b>	<b>0</b>	<b>0</b>	<b>0</b>	<b>0</b>	<b>2</b>	<b>22</b>	<b>78</b>	<b>487</b>	<b>674</b>	<b>908</b>	<b>1,056</b>	
Infarto agudo del miocardio . . . . . (I21-I22)	1,441	0	0	0	0	0	0	0	0	1	1	17	157	310	452	503	
Otras enfermedades isquémicas agudas del corazón . . . . . (I24)	38	0	0	0	0	0	0	0	0	0	0	1	2	6	18	11	
Otras formas de enfermedad isquémica crónica del corazón . . . . . (I20, I25)	1,750	0	0	0	0	0	0	0	0	1	21	60	328	358	438	542	
Enfermedad cardiovascular aterosclerótica, así descrita . . . . . (I25.0)	4	0	0	0	0	0	0	0	0	0	0	0	1	0	1	2	
Otras formas de enfermedad isquémica crónica del corazón . . . . . (I20, I25.1-I25.9)	1,746	0	0	0	0	0	0	0	0	1	21	60	327	358	437	540	
<b>Otras enfermedades del corazón . . . . . (I26-I51)</b>	<b>1,288</b>	<b>8</b>	<b>0</b>	<b>0</b>	<b>0</b>	<b>0</b>	<b>2</b>	<b>1</b>	<b>2</b>	<b>6</b>	<b>15</b>	<b>36</b>	<b>128</b>	<b>230</b>	<b>359</b>	<b>501</b>	
Endocarditis aguda y subaguda . . . . . (I33)	4	2	0	0	0	0	0	0	0	0	0	1	1	0	0	0	
Enfermedades del pericardio y miocarditis aguda . . . . . (I30-I31, I40)	9	0	0	0	0	0	0	0	0	0	1	1	2	0	2	3	
Insuficiencia cardíaca . . . . . (I50)	553	0	0	0	0	0	0	0	0	0	3	10	47	96	151	246	
Todas las demás formas de enfermedades del corazón . . . . . (I26-I28, I34-I38, I42-I49, I51)	722	6	0	0	0	0	2	1	2	6	11	24	78	134	206	252	
Hipertensión primaria y enfermedad renal hipertensiva . . . . . (I10, I12, I15)	528	0	0	0	0	0	0	0	0	0	5	8	50	87	139	239	
Enfermedades cerebrovasculares . . . . . (I60-I69)	1,353	2	0	0	1	0	0	0	1	5	10	23	134	237	425	515	
Aterosclerosis . . . . . (I70)	14	0	0	0	0	0	0	0	0	0	0	0	1	1	5	7	
<b>Otras enfermedades del sistema circulatorio. . . . . (I71-I78)</b>	<b>155</b>	<b>0</b>	<b>0</b>	<b>0</b>	<b>0</b>	<b>0</b>	<b>0</b>	<b>1</b>	<b>0</b>	<b>2</b>	<b>3</b>	<b>2</b>	<b>15</b>	<b>31</b>	<b>44</b>	<b>57</b>	
Aneurisma y disección aórticos . . . . . (I71)	54	0	0	0	0	0	0	0	0	1	2	1	7	12	18	13	
Otras enfermedades de las arterias, arteriolas y los vasos capilares . . . . . (I72-I78)	101	0	0	0	0	0	0	1	0	1	1	1	8	19	26	44	
Otros desórdenes del sistema circulatorio . . . . . (I80-I99)	34	0	0	0	0	0	0	0	0	0	0	2	4	5	15	8	
<b>Influenza y neumonía. . . . . (J09-J18)</b>	<b>819</b>	<b>1</b>	<b>0</b>	<b>0</b>	<b>0</b>	<b>0</b>	<b>0</b>	<b>0</b>	<b>0</b>	<b>4</b>	<b>13</b>	<b>16</b>	<b>90</b>	<b>148</b>	<b>213</b>	<b>333</b>	
Influenza . . . . . (J09-J11)	38	1	0	0	0	0	0	0	0	2	3	1	8	8	5	10	
Neumonía . . . . . (J12-J18)	781	0	0	0	0	0	0	0	0	2	10	15	82	140	208	323	
<b>Otras infecciones agudas del sistema respiratorio. . . . . (J20-J22, U04)</b>	<b>9</b>	<b>1</b>	<b>0</b>	<b>0</b>	<b>0</b>	<b>0</b>	<b>0</b>	<b>0</b>	<b>0</b>	<b>0</b>	<b>0</b>	<b>0</b>	<b>2</b>	<b>1</b>	<b>2</b>	<b>3</b>	
Bronquitis y bronquiolitis aguda . . . . . (J20-J21)	7	1	0	0	0	0	0	0	0	0	0	0	1	0	2	3	
Infección aguda no especificada de las vías respiratorias inferiores. . . . . (J22, U04)	2	0	0	0	0	0	0	0	0	0	0	0	1	1	0	0	
<b>Enfermedades crónicas del sistema respiratorio . . . . . (J40-J47)</b>	<b>1,035</b>	<b>0</b>	<b>0</b>	<b>0</b>	<b>0</b>	<b>0</b>	<b>0</b>	<b>0</b>	<b>0</b>	<b>1</b>	<b>5</b>	<b>13</b>	<b>85</b>	<b>205</b>	<b>324</b>	<b>402</b>	
Bronquitis, crónica y no especificada. . . . . (J40-J42)	13	0	0	0	0	0	0	0	0	0	0	0	1	3	4	5	
Enfisema. . . . . (J43)	181	0	0	0	0	0	0	0	0	0	0	2	18	32	64	65	
Asma . . . . . (J45-J46)	101	0	0	0	0	0	0	0	0	1	5	5	22	16	25	27	
Otras enfermedades crónicas de las vías respiratorias inferiores. . . . . (J44, J47)	740	0	0	0	0	0	0	0	0	0	0	6	44	154	231	305	
Neumoconiosis y efectos químicos. . . . . (J60-J66, J68)	2	0	0	0	0	0	0	0	1	0	0	0	0	0	1	0	
Neumonitis debido a sólidos y líquidos. . . . . (J69)	230	0	0	0	0	0	0	0	0	0	1	3	15	28	74	109	
Otras enfermedades del sistema respiratorio. . . . . (J00-J06, J30-J39, J67, J70-J98)	482	2	0	0	0	0	0	0	0	4	6	18	62	102	130	157	

Fuente: Departamento de Salud, Secretaría Auxiliar de Planificación y Desarrollo, División de Análisis Estadístico

Fuente: Departamento de Salud, Secretaría Auxiliar de Planificación y Desarrollo, División de Análisis Estadístico

Tabla 4.39: Mortalidad por causas de muerte y grupos de edad: Puerto Rico, 2014.

Causas de muertes (basadas en ICD-10)	Grupos de Edad																no esp.
	Total	<1	1	2	3	4	5-9	10-14	15-19	20-29	30-39	40-49	50-64	65-74	75-84	85+	
Úlcera gástrica. .... (K25-K28)	32	0	0	0	0	0	0	0	0	1	1	0	3	10	12	5	0
Enfermedades del apéndice. .... (K35-K38)	3	0	0	0	0	0	0	0	0	0	0	0	1	0	0	2	0
Hernia. .... (K40-K46)	23	1	0	0	0	0	0	0	0	0	0	0	2	4	5	11	0
<b>Enfermedad crónica del hígado y cirrosis. .... (K70, K73-K74)</b>	<b>244</b>	<b>0</b>	<b>0</b>	<b>0</b>	<b>0</b>	<b>0</b>	<b>0</b>	<b>0</b>	<b>0</b>	<b>0</b>	<b>4</b>	<b>19</b>	<b>90</b>	<b>72</b>	<b>47</b>	<b>12</b>	<b>0</b>
Enfermedad alcohólica del hígado. .... (K70)	111	0	0	0	0	0	0	0	0	0	3	11	54	31	11	1	0
Otras enfermedades crónicas del hígado y cirrosis. .... (K73-K74)	133	0	0	0	0	0	0	0	0	0	1	8	36	41	36	11	0
Colelitiasis y otras enfermedades de la vesícula biliar. .... (K80-K82)	36	0	0	0	0	0	0	0	0	2	0	1	5	9	7	12	0
<b>Nefritis, síndrome nefrótico y nefrosis. .... (N00-N07, N17-N19, N25-N27)</b>	<b>1,020</b>	<b>2</b>	<b>0</b>	<b>0</b>	<b>0</b>	<b>0</b>	<b>0</b>	<b>0</b>	<b>0</b>	<b>1</b>	<b>9</b>	<b>31</b>	<b>133</b>	<b>255</b>	<b>289</b>	<b>300</b>	<b>0</b>
Síndromes nefríticos y nefróticos agudos y rápidamente progresivos. .... (N00-N01, N04)	7	0	0	0	0	0	0	0	0	0	0	0	0	3	1	3	0
Glomerulonefritis crónica, nefritis y nefritis no especificada como aguda o crónica y esclerosis renal no especificado. .... (N02-N03, N05-N07, N26)	0	0	0	0	0	0	0	0	0	0	0	0	0	0	0	0	0
Fallo renal. .... (N17-N19)	1,013	2	0	0	0	0	0	0	0	1	9	31	133	252	288	297	0
Otros desórdenes del riñón. .... (N25, N27)	0	0	0	0	0	0	0	0	0	0	0	0	0	0	0	0	0
Infección del riñón. .... (N10-N12, N13.6, N15.1)	4	0	0	0	0	0	0	0	0	0	0	0	3	0	1	0	0
Hiperplasia de la próstata. .... (N40)	6	0	0	0	0	0	0	0	0	0	0	0	0	0	3	3	0
Enfermedades inflamatorias de los órganos pélvicos femeninos. .... (N70-N76)	1	0	0	0	0	0	0	0	0	0	0	0	0	0	0	1	0
<b>Embarazo, parto y puerperio. .... (O00-O09)</b>	<b>3</b>	<b>0</b>	<b>0</b>	<b>0</b>	<b>0</b>	<b>0</b>	<b>0</b>	<b>0</b>	<b>1</b>	<b>1</b>	<b>0</b>	<b>1</b>	<b>0</b>	<b>0</b>	<b>0</b>	<b>0</b>	<b>0</b>
Embarazo terminado en aborto. .... (O00-O07)	0	0	0	0	0	0	0	0	0	0	0	0	0	0	0	0	0
Otras complicaciones del embarazo, parto y puerperio. .... (O10-O99)	3	0	0	0	0	0	0	0	1	1	0	1	0	0	0	0	0
Ciertas condiciones originadas en el periodo perinatal. .... (P00-P96)	137	136	1	0	0	0	0	0	0	0	0	0	0	0	0	0	0
Malformaciones, deformaciones congénitas y anomalías cromosómicas. .... (Q00-Q99)	92	39	2	3	1	0	2	3	3	4	2	7	19	4	2	1	0
Síntomas, signos y hallazgos anormales clínicos y de laboratorio. .... (R00-R99)	499	20	3	1	3	0	2	1	8	41	70	66	117	65	25	73	4
Todas las demás enfermedades. .... (residual)	3,585	17	0	1	1	0	5	2	9	31	81	165	565	670	840	1,198	0
<b>Accidentes (lesiones no intencionales). .... (V01-X59, Y85-Y86)</b>	<b>969</b>	<b>0</b>	<b>2</b>	<b>1</b>	<b>1</b>	<b>1</b>	<b>1</b>	<b>4</b>	<b>38</b>	<b>100</b>	<b>95</b>	<b>95</b>	<b>199</b>	<b>133</b>	<b>145</b>	<b>154</b>	<b>0</b>
<b>Accidentes de transporte. .... (V01-V99, Y85)</b>	<b>338</b>	<b>0</b>	<b>1</b>	<b>0</b>	<b>1</b>	<b>0</b>	<b>1</b>	<b>2</b>	<b>29</b>	<b>70</b>	<b>46</b>	<b>42</b>	<b>79</b>	<b>32</b>	<b>27</b>	<b>8</b>	<b>0</b>
Colisión de vehículos de motor. .... (V02-V04, V09.0, V09.2, V12-V14, V19.0-V19.2, V19.4-V19.6, V20-V79, V80.3-V80.5, V81.0-V81.1, V82.0-V82.1, V83-V86, V87.0-V87.8, V88.0-V88.8, V89.0, V89.2)	302	0	1	0	1	0	1	2	28	67	41	36	65	28	25	7	0
Otros accidentes de transporte terrestre. .... (V01, V05-V06, V09.1, V09.3-V09.9, V10-V11, V15-V18, V19.3, V19.8-V19.9, V80.0-V80.2, V80.6-V80.9, V81.2-V81.9, V82.2-V82.9, V87.9, V88.9, V89.1, V89.3, V89.9)	30	0	0	0	0	0	0	0	1	2	4	5	12	4	1	1	0
Transporte por agua, aéreo, espacial y otros. .... (V90-V99, Y85)	6	0	0	0	0	0	0	0	0	1	1	1	2	0	1	0	0

Fuente: Departamento de Salud, Secretaría Auxiliar de Planificación y Desarrollo, División de Análisis Estadístico

Fuente: Departamento de Salud, Secretaría Auxiliar de Planificación y Desarrollo, División de Análisis Estadístico

Tabla 4.39: Mortalidad por causas de muerte y grupos de edad: Puerto Rico, 2014.

Causas de muertes (basadas en ICD-10)	Grupos de Edad															no esp.	
	Total	<1	1	2	3	4	5-9	10-14	15-19	20-29	30-39	40-49	50-64	65-74	75-84		85+
<b>Accidentes no de transporte.....(W00-X59, Y86)</b>	<b>631</b>	<b>0</b>	<b>1</b>	<b>1</b>	<b>0</b>	<b>1</b>	<b>0</b>	<b>2</b>	<b>9</b>	<b>30</b>	<b>49</b>	<b>53</b>	<b>120</b>	<b>101</b>	<b>118</b>	<b>146</b>	<b>0</b>
Caidas.....(W00-W19)	152	0	0	0	0	0	0	0	0	2	1	10	32	29	41	37	0
Descarga accidental de arma de fuego.....(W32-W34)	15	0	0	0	0	0	0	0	2	3	6	3	1	0	0	0	0
Ahogamiento y sumersión accidental.....(W65-W74)	33	0	1	1	0	0	0	1	5	8	0	4	7	5	1	0	0
Exposición accidental a humo, fuego y llamas.....(X00-X09)	6	0	0	0	0	0	0	0	0	0	0	1	4	0	1	0	0
Envenenamiento y exposición accidental a sustancias nocivas.....(X40-X49)	66	0	0	0	0	0	0	0	0	5	15	12	13	8	8	5	0
Otros y accidentes no de transporte y sus secuelas, no especificados.....(W20-W31, W35-W64, W75-W99, X10-X39, X50-X59, Y86)	359	0	0	0	0	1	0	1	2	12	27	23	63	59	67	104	0
<b>Lesión intencional (suicidio).....(U03, X60-X84, Y87.0)</b>	<b>220</b>	<b>0</b>	<b>0</b>	<b>0</b>	<b>0</b>	<b>0</b>	<b>0</b>	<b>2</b>	<b>5</b>	<b>32</b>	<b>21</b>	<b>32</b>	<b>78</b>	<b>34</b>	<b>14</b>	<b>2</b>	<b>0</b>
Lesión autoinfligida intencionalmente (suicidio) por disparo de armas de fuego.....(X72-X74)	30	0	0	0	0	0	0	0	1	7	3	5	9	4	1	0	0
Lesión autoinfligida intencionalmente (suicidio) por otros y medios no especificados y sus secuelas.....(U03, X60-X71, X75-X84, Y87.0)	190	0	0	0	0	0	0	2	4	25	18	27	69	30	13	2	0
<b>Agresión (homicidio).....(U01-U02, X85-Y09, Y87.1)</b>	<b>684</b>	<b>0</b>	<b>1</b>	<b>0</b>	<b>1</b>	<b>0</b>	<b>0</b>	<b>2</b>	<b>55</b>	<b>325</b>	<b>159</b>	<b>68</b>	<b>45</b>	<b>21</b>	<b>7</b>	<b>0</b>	<b>0</b>
Agresión (homicidio) por disparo de arma de fuego.....(U01.4,X93-X95)	615	0	0	0	0	0	0	1	52	311	147	55	35	11	3	0	0
Agresión (homicidio) por otros y medios no especificados y sus secuelas.....(U01.0-U01.3, U01.5-U01.9, U02, X85-X92, X96-Y09, Y87.1)	69	0	1	0	1	0	0	1	3	14	12	13	10	10	4	0	0
Intervención legal.....(Y35, Y89.0)	0	0	0	0	0	0	0	0	0	0	0	0	0	0	0	0	0
<b>Eventos de intento no determinado.....(Y10-Y34, Y87.2, Y89.9)</b>	<b>13</b>	<b>0</b>	<b>0</b>	<b>0</b>	<b>0</b>	<b>0</b>	<b>0</b>	<b>0</b>	<b>0</b>	<b>0</b>	<b>0</b>	<b>0</b>	<b>2</b>	<b>5</b>	<b>3</b>	<b>3</b>	<b>0</b>
Descarga de arma de fuego, evento no determinado.....(Y22-Y24)	0	0	0	0	0	0	0	0	0	0	0	0	0	0	0	0	0
Otros y eventos de intento no determinado y sus secuelas, no especificados.....(Y10-Y21, Y25-Y34, Y87.2, Y89.9)	13	0	0	0	0	0	0	0	0	0	0	0	2	5	3	3	0
Operaciones de guerra y sus secuelas.....(Y36, Y89.1)	0	0	0	0	0	0	0	0	0	0	0	0	0	0	0	0	0
Complicaciones de cuidado médico y quirúrgico.....(Y40-Y84, Y88)	58	0	0	0	0	0	0	0	0	0	0	1	9	9	22	17	0
No especificada.....	26	0	0	0	0	0	0	0	0	2	4	1	5	6	3	3	2

Fuente: Departamento de Salud, Secretaría Auxiliar de Planificación y Desarrollo, División de Análisis Estadístico.

Fuente: Departamento de Salud, Secretaría Auxiliar de Planificación y Desarrollo, División de Análisis Estadístico.

## 4.2 Mortalidad Infantil



Figura 4.13: Tasas de mortalidad infantil y fetal: Puerto Rico, 2000-2014.

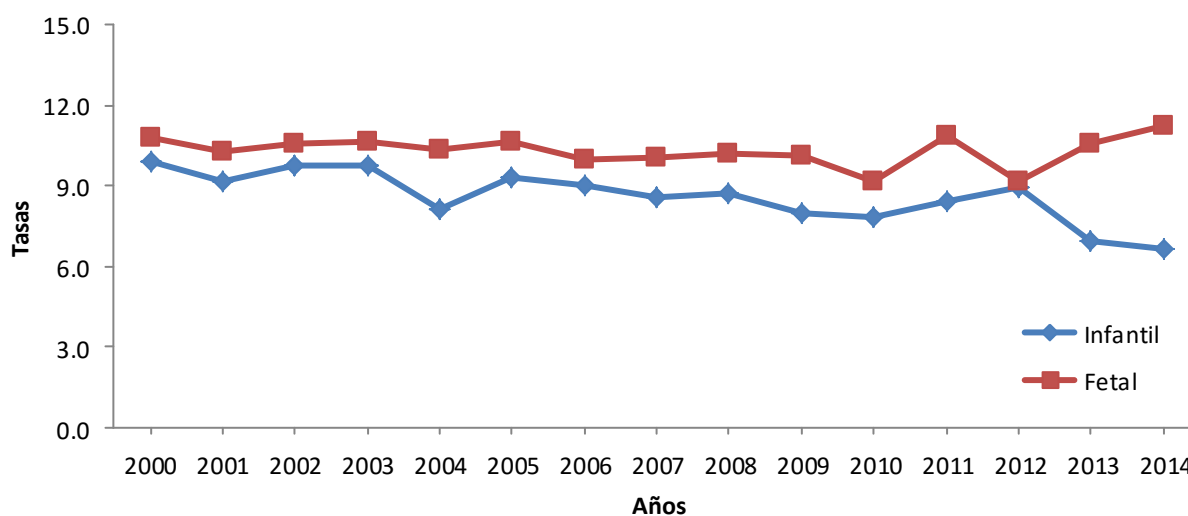

Tasas de mortalidad infantil por cada 1,000 nacimientos vivos

Tasas de mortalidad fetal por cada 1,000 nacimientos vivos mas muertes fetales

Fuente: Departamento de Salud, Secretaría Auxiliar de Planificación y Desarrollo, División de Análisis Estadístico.

Figura 4.14: Mortalidad infantil por sexo: Puerto Rico, 2009-2014.

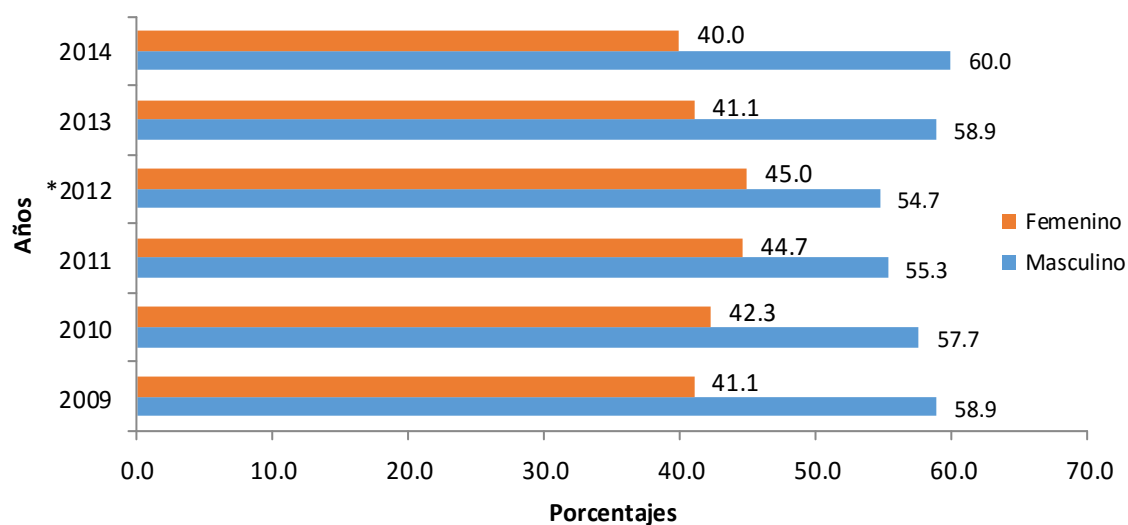

\* Nota: Para el 2012 hubo una muerte infantil con sexo no especificado.

Fuente: Departamento de Salud, Secretaría Auxiliar de Planificación y Desarrollo, División de Análisis Estadístico.

Tabla 4.40: Mortalidad infantil por causade muerte: Puerto Rico, 2009-2014.

Causas de Muerte (ICD-10)	Años					
	2009	2010	2011	2012	2013	2014
Diarrea y gastroenteritis de origen infeccioso (A09)	5	4	3	7	3	6
Tos ferina (A37)	-	-	-	2	1	-
Enfermedad meningocócica (A39)	-	-	-	-	-	-
Septicemia (A40-A41)	6	15	18	13	16	5
Candidiasis (B37)	-	-	-	-	-	1
Cáncer (C00-C97)	-	1	-	2	1	1
Tumores in situ, tumores benignos y tumores de comportamiento incierto o desconocido (D00-D48)	-	-	2	1	1	-
Enfermedades de la sangre y de los órganos hematopoyéticos y otros trastornos que afectan el mecanismo de la inmunidad (D50-D89)	12	12	8	9	9	5
Deficiencias nutricionales (E40-E64)	-	-	-	1	-	-
Fibrosis quística (E84)	-	-	-	-	-	1
Depleción del volumen, trastornos de líquidos, electrolitos y equilibrio de ácido básico (E86-E87)	3	2	-	14	2	1
Meningitis (G00,G03)	2	-	-	-	1	-
Parálisis cerebral (G80)	1	-	-	-	-	-
Lesión cerebral anóxica, no clasificada en otra parte (G931)	-	1	1	-	-	-
Enfermedades del sistema circulatorio (I00-I99)	9	7	7	20	12	10
Influenza y neumonía (J09-J18)	6	2	4	3	1	1
Bronquitis aguda y bronquiolitis aguda (J20-J21)	-	1	1	-	1	1
Bronquitis crónica y bronquitis no especificada (J40-J42)	1	-	-	-	-	-
Neumonitis debida a sólidos y líquidos (J69)	3	1	2	-	-	-
Gastritis, duodenitis, colitis y enteritis no infecciosas (K29, K50-K55)	-	1	-	1	-	1
Hernias de la cavidad abdominal y obstrucción abdominal sin hernia (K40-K46, K56)	4	3	3	2	2	2
Fallo renal y otros trastornos de los riñones (N17-N19, N25, N27)	2	4	6	6	3	2
Recién nacido afectado por trastornos hipertensivos de la madre (P000)	-	2	-	-	1	-
Recién nacido afectado por otras condiciones de la madre que pueden estar relacionadas con el embarazo (P001-P009)	2	-	1	-	-	1
Recién nacido afectado por complicaciones maternas del embarazo (P01)	7	6	11	6	3	6
Recién nacido afectado por complicaciones de la placenta, del cordón umbilical y de las membranas (P02)	1	5	3	3	3	3
Recién nacido afectado por otras complicaciones del trabajo de parto y del parto (P03)	-	1	1	-	-	-



Tabla 4.40: Mortalidad infantil por causa de muerte: Puerto Rico, 2009-2014.

Causas de Muerte (ICD-10)	Años					
	2009	2010	2011	2012	2013	2014
Recién nacido afectado por influencias nocivas transmitidas a través de la placenta o de la leche materna (P04)	-	-	-	1	-	-
Retardo del crecimiento fetal y desnutrición fetal (P05)	-	1	3	3	-	2
Duración corta de la gestación y bajo peso al nacer (P07)	89	12	20	33	16	14
Traumatismos del nacimiento (P10-P15)	1	-	-	1	-	-
Hipoxia intrauterina y asfixia del nacimiento (P20-P21)	6	11	14	7	5	7
Dificultad respiratoria del recién nacido (P22)	21	23	43	32	24	30
Neumonía congénita (P23)	7	5	7	4	2	3
Síndromes de aspiración neonatal (P24)	1	1	-	-	-	2
Enfisema intersticial y afecciones relacionadas originadas en el periodo perinatal (P25)	3	11	9	16	5	5
Hemorragia pulmonar originada en el periodo perinatal (P26)	8	5	5	4	2	3
Enfermedad respiratoria crónica originada en el periodo perinatal (P27)	1	1	-	1	-	-
Atelectasia (P280-P281)	3	3	1	5	1	3
Sepsis bacteriana del recién nacido (P36)	26	46	38	37	28	14
Hemorragia neonatal (P50-P52, P54)	3	5	3	3	4	7
Trastornos hematológicos (P60-P61)	8	12	13	12	6	5
Síndrome del recién nacido de madre diabética o de madre con diabetes gestacional (P700-P702)	1	-	-	-	-	-
Enterocolitis necrotizante del recién nacido (P77)	7	7	2	9	8	4
Hidropesía fetal no debida a enfermedad hemolítica (P832)	2	4	1	1	1	4
Malformaciones Congénitas, Deformaciones y anomalías cromosómicas (Q00-Q99)	55	69	65	52	51	39
Síndrome de muerte súbita infantil (R95)	1	1	-	-	2	2
Complicaciones de la atención médica y quirúrgica (Y40-Y84)	-	1	-	-	-	-
Accidentes (V01-X59)	2	5	1	1	7	-
Homicidio (*U01, X85-Y09)	-	-	4	4	1	-
Otras causas	49	61	56	53	47	54
Total	358	352	356	369	270	245

[Listado de las 71 causas de muerte infantiles, según los Centro para el Control y Prevención de Enfermedades (CDC)]

Fuente: Departamento de Salud, Secretaría Auxiliar de Planificación y Desarrollo, División de Análisis Estadístico.

**Tabla 4.41: Primeras diez causas de mortalidad infantil: Puerto Rico, 2009.**

Causas de muerte (ICD-10)	Núm.	%	<sup>1</sup> Tasa
Duración corta de la gestación y bajo peso al nacer (P07)	89	24.9	198.5
Malformaciones Congénitas, Deformaciones y anomalías cromosómicas (Q00-Q99)	55	15.4	122.7
Sepsis bacteriana del recién nacido (P36)	26	7.3	58.0
Dificultad respiratoria del recién nacido (P22)	21	5.9	46.8
Enfermedades de la sangre y de los órganos hematopoyéticos y otros trastornos que afectan el mecanismo de la inmunidad (D50-D89)	12	3.4	26.8
Enfermedades del sistema circulatorio (I00-I99)	9	2.5	20.1
Hemorragia pulmonar originada en el periodo perinatal (P26)	8	2.2	17.8
Trastornos hematológicos (P60-P61)	8	2.2	17.8
Recién nacido afectado por complicaciones maternas del embarazo (P01)	7	2.0	15.6
Neumonía congénita (P23)	7	2.0	15.6
Otras causas	116	32.4	258.7
<b>Total</b>	<b>358</b>	<b>100.0</b>	<b>798.5</b>

Tasas por cada 100,000 nacimientos vivos.

[Listado de las 71 causas de muerte infantiles, según los Centro para el Control y Prevención de Enfermedades (CDC)]

Fuente: Departamento de Salud, Secretaría Auxiliar de Planificación y Desarrollo, División de Análisis Estadístico.

**Tabla 4.42: Primeras diez causas de mortalidad infantil: Puerto Rico, 2010.**

Causas de muerte (ICD-10)	Núm.	%	<sup>1</sup> Tasa
Malformaciones Congénitas, Deformaciones y anomalías cromosómicas (Q00-Q99)	69	19.6	163.3
Sepsis bacteriana del recién nacido (P36)	46	13.1	108.9
Dificultad respiratoria del recién nacido (P22)	23	6.5	54.4
Septicemia (A40-A41)	15	4.3	35.5
Enfermedades de la sangre y de los órganos hematopoyéticos y otros trastornos que afectan el mecanismo de la inmunidad (D50-D89)	12	3.4	28.4
Duración corta de la gestación y bajo peso al nacer (P07)	12	3.4	28.4
Trastornos hematológicos (P60-P61)	12	3.4	28.4
Hipoxia intrauterina y asfixia del nacimiento (P20-P21)	11	3.1	26.0
Enfisema intersticial y afecciones relacionadas originadas en el periodo perinatal (P25)	11	3.1	26.0
Enfermedades del sistema circulatorio (I00-I99)	7	2.0	16.6
Otras causas	134	38.1	317.2
<b>Total</b>	<b>352</b>	<b>100.0</b>	<b>833.2</b>

Tasas por cada 100,000 nacimientos vivos.

[Listado de las 71 causas de muerte infantiles, según los Centro para el Control y Prevención de Enfermedades (CDC)]

Fuente: Departamento de Salud, Secretaría Auxiliar de Planificación y Desarrollo, División de Análisis Estadístico.

**Tabla 4.43: Primeras diez causas de mortalidad infantil: Puerto Rico, 2011.**

Causas de muerte (ICD-10)	Núm.	%	<sup>1</sup> Tasa
Malformaciones Congénitas, Deformaciones y anomalías cromosómicas (Q00-Q99)	65	18.3	158.0
Dificultad respiratoria del recién nacido (P22)	43	12.1	104.5
Sepsis bacteriana del recién nacido (P36)	38	10.7	92.4
Duración corta de la gestación y bajo peso al nacer (P07)	20	5.6	48.6
Septicemia (A40-A41)	18	5.1	43.8
Hipoxia intrauterina y asfixia del nacimiento (P20-P21)	14	3.9	34.0
Trastornos hematológicos (P60-P61)	13	3.7	31.6
Recién nacido afectado por complicaciones maternas del embarazo (P01)	11	3.1	26.7
Enfisema intersticial y afecciones relacionadas originadas en el periodo perinatal (P25)	9	2.5	21.9
Enfermedades de la sangre y de los órganos hematopoyéticos y otros trastornos que afectan el mecanismo de la inmunidad (D50-D89)	8	2.2	19.4
Otras causas	117	32.9	284.4
<b>Total</b>	<b>356</b>	<b>100.0</b>	<b>865.5</b>

Tasas por cada 100,000 nacimientos vivos.

[Listado de las 71 causas de muerte infantiles, según los Centro para el Control y Prevención de Enfermedades (CDC)]

Fuente: Departamento de Salud, Secretaría Auxiliar de Planificación y Desarrollo, División de Análisis Estadístico.

**Tabla 4.44: Primeras diez causas de mortalidad infantil: Puerto Rico, 2012.**

Causas de muerte (ICD-10)	Núm.	%	<sup>1</sup> Tasa
Malformaciones congénitas, deformaciones y anomalías cromosómicas (Q00-Q99)	52	14.1	133.4
Sepsis bacteriana del recién nacido (P36)	37	10.0	94.9
Duración corta de la gestación y bajo peso al nacer (P07)	33	8.9	84.7
Dificultad respiratoria del recién nacido (P22)	32	8.7	82.1
Enfermedades del sistema circulatorio (I00-I99)	20	5.4	51.3
Enfisema intersticial y afecciones relacionadas originadas en el periodo perinatal (P25)	16	4.3	41.1
Depleción del volumen, trastornos de líquidos, electrolitos y equilibrio de ácido básico (E86-E87)	14	3.8	35.9
Septicemia (A40-A41)	13	3.5	33.4
Trastornos hematológicos (P60-P61)	12	3.3	30.8
Enfermedades de la sangre y de los órganos hematopoyéticos y otros trastornos que afectan el mecanismo de la inmunidad (D50-D89)	9	2.4	23.1
Otras causas	131	35.5	336.1
<b>Total</b>	<b>369</b>	<b>100.0</b>	<b>946.8</b>

Tasas por cada 100,000 nacimientos vivos.

[Listado de las 71 causas de muerte infantiles, según los Centro para el Control y Prevención de Enfermedades (CDC)]

Fuente: Departamento de Salud, Secretaría Auxiliar de Planificación y Desarrollo, División de Análisis Estadístico.

Tabla 4.45: Primeras diez causas de mortalidad infantil: Puerto Rico, 2013.

Causas de muerte (ICD-10)	Núm.	%	<sup>1</sup> Tasa
Malformaciones Congénitas, Deformaciones y anomalías cromosómicas (Q00-Q99)	51	18.9	139.4
Sepsis bacteriana del recién nacido (P36)	28	10.4	76.5
Dificultad respiratoria del recién nacido (P22)	24	8.9	65.6
Septicemia (A40-A41)	16	5.9	43.7
Duración corta de la gestación y bajo peso al nacer (P07)	16	5.9	43.7
Enfermedades del sistema circulatorio (I00-I99)	12	4.4	32.8
Enfermedades de la sangre y de los órganos hematopoyéticos y otros trastornos que afectan el mecanismo de la inmunidad (D50-D89)	9	3.3	24.6
Enterocolitis necrotizante del recién nacido (P77)	8	3.0	21.9
Accidentes (V01-X59)	7	2.6	19.1
Trastornos hematológicos (P60-P61)	6	2.2	16.4
Otras causas	93	34.4	254.2
<b>Total</b>	<b>270</b>	<b>100.0</b>	<b>738.1</b>

Tasas por cada 100,000 nacimientos vivos.

[Listado de las 71 causas de muerte infantiles, según los Centro para el Control y Prevención de Enfermedades (CDC)]

Fuente: Departamento de Salud, Secretaría Auxiliar de Planificación y Desarrollo, División de Análisis Estadístico.

Tabla 4.46: Primeras diez causas de mortalidad infantil: Puerto Rico, 2014.

Causas de muerte (ICD-10)	Núm.	%	<sup>1</sup> Tasa
Malformaciones Congénitas, Deformaciones y anomalías cromosómicas (Q00-Q99)	39	15.9	113.1
Dificultad respiratoria del recién nacido (P22)	30	12.2	87.0
Duración corta de la gestación y bajo peso al nacer (P07)	14	5.7	40.6
Sepsis bacteriana del recién nacido (P36)	14	5.7	40.6
Enfermedades del sistema circulatorio (I00-I99)	10	4.1	29.0
Hipoxia intrauterina y asfixia del nacimiento (P20-P21)	7	2.9	20.3
Hemorragia neonatal (P50-P52, P54)	7	2.9	20.3
Diarrea y gastroenteritis de origen infeccioso (A09)	6	2.4	17.4
Recién nacido afectado por complicaciones maternas del embarazo (P01)	6	2.4	17.4
Septicemia (A40-A41)	5	2.0	14.5
Otras causas	107	43.7	310.2
<b>Total</b>	<b>245</b>	<b>100.0</b>	<b>710.2</b>

Tasas por cada 100,000 nacimientos vivos.

[Listado de las 71 causas de muerte infantiles, según los Centro para el Control y Prevención de Enfermedades (CDC)]

Fuente: Departamento de Salud, Secretaría Auxiliar de Planificación y Desarrollo, División de Análisis Estadístico.

**Tabla 4.47: Primeras diez causas de mortalidad neonatal: Puerto Rico, 2009.**

Causas de muerte (ICD-10)	Núm.	%	<sup>1</sup> Tasa
Duración corta de la gestación y bajo peso al nacer (P07)	89	33.0	198.5
Malformaciones Congénitas, Deformaciones y anomalías cromosómicas (Q00-Q99)	36	13.3	80.3
Sepsis bacteriana del recién nacido (P36)	26	9.6	58.0
Dificultad respiratoria del recién nacido (P22)	20	7.4	44.6
Hemorragia pulmonar originada en el periodo perinatal (P26)	8	3.0	17.8
Recién nacido afectado por complicaciones maternas del embarazo (P01)	7	2.6	15.6
Neumonía congénita (P23)	7	2.6	15.6
Trastornos hematológicos (P60-P61)	7	2.6	15.6
Enterocolitis necrotizante del recién nacido (P77)	7	2.6	15.6
Hipoxia intrauterina y asfixia del nacimiento (P20-P21)	6	2.2	13.4
Otras causas	57	21.1	127.1
<b>Total</b>	<b>270</b>	<b>100.0</b>	<b>602.2</b>

Tasas por cada 100,000 nacimientos vivos.

[Listado de las 71 causas de muerte infantiles, según los Centro para el Control y Prevención de Enfermedades (CDC)]

Fuente: Departamento de Salud, Secretaría Auxiliar de Planificación y Desarrollo, División de Análisis Estadístico.

**Tabla 4.48: Primeras diez causas de mortalidad neonatal: Puerto Rico, 2010.**

Causas de muerte (ICD-10)	Núm.	%	<sup>1</sup> Tasa
Malformaciones Congénitas, Deformaciones y anomalías cromosómicas (Q00-Q99)	48	19.3	113.6
Sepsis bacteriana del recién nacido (P36)	43	17.3	101.8
Dificultad respiratoria del recién nacido (P22)	23	9.2	54.4
Trastornos hematológicos (P60-P61)	12	4.8	28.4
Duración corta de la gestación y bajo peso al nacer (P07)	11	4.4	26.0
Hipoxia intrauterina y asfixia del nacimiento (P20-P21)	11	4.4	26.0
Enfisema intersticial y afecciones relacionadas originadas en el periodo perinatal (P25)	11	4.4	26.0
Recién nacido afectado por complicaciones maternas del embarazo (P01)	6	2.4	14.2
Recién nacido afectado por complicaciones de la placenta, del cordón umbilical y de las membranas (P02)	5	2.0	11.8
Neumonía congénita (P23)	5	2.0	11.8
Otras causas	74	29.7	175.2
<b>Total</b>	<b>249</b>	<b>100.0</b>	<b>589.4</b>

Tasas por cada 100,000 nacimientos vivos.

[Listado de las 71 causas de muerte infantiles, según los Centro para el Control y Prevención de Enfermedades (CDC)]

Fuente: Departamento de Salud, Secretaría Auxiliar de Planificación y Desarrollo, División de Análisis Estadístico.

Tabla 4.49: Primeras diez causas de mortalidad neonatal: Puerto Rico, 2011.

Causas de muerte (ICD-10)	Núm.	%	<sup>1</sup> Tasa
Dificultad respiratoria del recién nacido (P22)	43	16.9	104.5
Malformaciones Congénitas, Deformaciones y anomalías cromosómicas (Q00-Q99)	40	15.7	97.2
Sepsis bacteriana del recién nacido (P36)	38	15.0	92.4
Duración corta de la gestación y bajo peso al nacer (P07)	20	7.9	48.6
Hipoxia intrauterina y asfixia del nacimiento (P20-P21)	14	5.5	34.0
Trastornos hematológicos (P60-P61)	13	5.1	31.6
Recién nacido afectado por complicaciones maternas del embarazo (P01)	10	3.9	24.3
Enfisema intersticial y afecciones relacionadas originadas en el periodo perinatal (P25)	9	3.5	21.9
Neumonía congénita (P23)	7	2.8	17.0
Hemorragia pulmonar originada en el periodo perinatal (P26)	5	2.0	12.2
Otras causas	55	21.7	133.7
<b>Total</b>	<b>254</b>	<b>100.0</b>	<b>617.5</b>

Tasas por cada 100,000 nacimientos vivos.

[Listado de las 71 causas de muerte infantiles, según los Centro para el Control y Prevención de Enfermedades (CDC)]

Fuente: Departamento de Salud, Secretaría Auxiliar de Planificación y Desarrollo, División de Análisis Estadístico.

Tabla 4.50: Primeras diez causas de mortalidad neonatal: Puerto Rico, 2012.

Causas de muerte (ICD-10)	Núm.	%	<sup>1</sup> Tasa
Sepsis bacteriana del recién nacido (P36)	37	14.29	94.93
Malformaciones Congénitas, Deformaciones y anomalías cromosómicas (Q00-Q99)	37	14.29	94.93
Duración corta de la gestación y bajo peso al nacer (P07)	32	12.36	82.10
Dificultad respiratoria del recién nacido (P22)	32	12.36	82.10
Enfisema intersticial y afecciones relacionadas originadas en el periodo perinatal (P25)	15	5.79	38.49
Trastornos hematológicos (P60-P61)	12	4.63	30.79
Enterocolitis necrotizante del recién nacido (P77)	8	3.09	20.53
Hipoxia intrauterina y asfixia del nacimiento (P20-P21)	7	2.70	17.96
Enfermedades del sistema circulatorio (I00-I99)	6	2.32	15.39
Recién nacido afectado por complicaciones maternas del embarazo (P01)	6	2.32	15.39
Otras causas	67	25.87	171.91
<b>Total</b>	<b>259</b>	<b>100.00</b>	<b>664.53</b>

Tasas por cada 100,000 nacimientos vivos.

[Listado de las 71 causas de muerte infantiles, según los Centro para el Control y Prevención de Enfermedades (CDC)]

Fuente: Departamento de Salud, Secretaría Auxiliar de Planificación y Desarrollo, División de Análisis Estadístico.

Tabla 4.51: Primeras diez causas de mortalidad neonatal: Puerto Rico, 2013.

Causas de muerte (ICD-10)	Núm.	%	<sup>1</sup> Tasa
Malformaciones Congénitas, Deformaciones y anomalías cromosómicas (Q00-Q99)	33	18.6	90.2
Sepsis bacteriana del recién nacido (P36)	28	15.8	76.5
Dificultad respiratoria del recién nacido (P22)	24	13.6	65.6
Duración corta de la gestación y bajo peso al nacer (P07)	15	8.5	41.0
Enterocolitis necrotizante del recién nacido (P77)	8	4.5	21.9
Trastornos hematológicos (P60-P61)	6	3.4	16.4
Hipoxia intrauterina y asfixia del nacimiento (P20-P21)	5	2.8	13.7
Enfisema intersticial y afecciones relacionadas originadas en el periodo perinatal (P25)	5	2.8	13.7
Hemorragia neonatal (P50-P52, P54)	4	2.3	10.9
Enfermedades del sistema circulatorio (I00-I99)	3	1.7	8.2
Otras causas	46	26.0	125.8
<b>Total</b>	<b>177</b>	<b>100.0</b>	<b>483.9</b>

Tasas por cada 100,000 nacimientos vivos.

[Listado de las 71 causas de muerte infantiles, según los Centro para el Control y Prevención de Enfermedades (CDC)]

Fuente: Departamento de Salud, Secretaría Auxiliar de Planificación y Desarrollo, División de Análisis Estadístico.

Tabla 4.52: Primeras diez causas de mortalidad neonatal: Puerto Rico, 2014.

Causas de muerte (ICD-10)	Núm.	%	<sup>1</sup> Tasa
Dificultad respiratoria del recién nacido (P22)	30	17.3	87.0
Malformaciones Congénitas, Deformaciones y anomalías cromosómicas (Q00-Q99)	23	13.3	66.7
Sepsis bacteriana del recién nacido (P36)	14	8.1	40.6
Duración corta de la gestación y bajo peso al nacer (P07)	13	7.5	37.7
Hipoxia intrauterina y asfixia del nacimiento (P20-P21)	7	4.0	20.3
Hemorragia neonatal (P50-P52, P54)	7	4.0	20.3
Recién nacido afectado por complicaciones maternas del embarazo (P01)	6	3.5	17.4
Enfisema intersticial y afecciones relacionadas originadas en el periodo perinatal (P25)	5	2.9	14.5
Trastornos hematológicos (P60-P61)	5	2.9	14.5
Enterocolitis necrotizante del recién nacido (P77)	4	2.3	11.6
Otras causas	59	34.1	171.0
<b>Total</b>	<b>173</b>	<b>100.0</b>	<b>501.5</b>

Tasas por cada 100,000 nacimientos vivos.

[Listado de las 71 causas de muerte infantiles, según los Centro para el Control y Prevención de Enfermedades (CDC)]

Fuente: Departamento de Salud, Secretaría Auxiliar de Planificación y Desarrollo, División de Análisis Estadístico.

Tabla 4.53: Primeras diez causas de mortalidad postneonatal: Puerto Rico, 2009.

Causas de muerte (ICD-10)	Núm.	%	<sup>1</sup> Tasa
Malformaciones Congénitas, Deformaciones y anomalías cromosómicas (Q00-Q99)	19	21.6	42.4
Enfermedades de la sangre y de los órganos hematopoyéticos y otros trastornos que afectan el mecanismo de la inmunidad (D50-D89)	11	12.5	24.5
Enfermedades del sistema circulatorio (I00-I99)	7	8.0	15.6
Septicemia (A40-A41)	6	6.8	13.4
Diarrea y gastroenteritis de origen infeccioso (A09)	5	5.7	11.2
Influenza y neumonía (J09-J18)	5	5.7	11.2
Depleción del volumen, trastornos de líquidos, electrolitos y equilibrio de ácido básico (E86-E87)	3	3.4	6.7
Neumonitis debida a sólidos y líquidos (J69)	3	3.4	6.7
Meningitis (G00,G03)	2	2.3	4.5
Accidentes (V01-X59)	2	2.3	4.5
Otras causas	25	28.4	55.8
<b>Total</b>	<b>88</b>	<b>100.0</b>	<b>196.3</b>

Tasas por cada 100,000 nacimientos vivos.

[Listado de las 71 causas de muerte infantiles, según los Centro para el Control y Prevención de Enfermedades (CDC)]

Fuente: Departamento de Salud, Secretaría Auxiliar de Planificación y Desarrollo, División de Análisis Estadístico.

Tabla 4.54: Primeras diez causas de mortalidad postneonatal: Puerto Rico, 2010.

Causas de muerte (ICD-10)	Núm.	%	<sup>1</sup> Tasa
Malformaciones Congénitas, Deformaciones y anomalías cromosómicas (Q00-Q99)	21	20.4	49.7
Septicemia (A40-A41)	15	14.6	35.5
Enfermedades de la sangre y de los órganos hematopoyéticos y otros trastornos que afectan el mecanismo de la inmunidad (D50-D89)	11	10.7	26.0
Enfermedades del sistema circulatorio (I00-I99)	5	4.9	11.8
Diarrea y gastroenteritis de origen infeccioso (A09)	4	3.9	9.5
Accidentes (V01-X59)	4	3.9	9.5
Sepsis bacteriana del recién nacido (P36)	3	2.9	7.1
Influenza y neumonía (J09-J18)	2	1.9	4.7
Enterocolitis necrotizante del recién nacido (P77)	2	1.9	4.7
Depleción del volumen, trastornos de líquidos, electrolitos y equilibrio de ácido básico (E86-E87)	1	1.0	2.4
Otras causas	35	34.0	82.8
<b>Total</b>	<b>103</b>	<b>100.0</b>	<b>243.8</b>

Tasas por cada 100,000 nacimientos vivos.

[Listado de las 71 causas de muerte infantiles, según los Centro para el Control y Prevención de Enfermedades (CDC)]

Fuente: Departamento de Salud, Secretaría Auxiliar de Planificación y Desarrollo, División de Análisis Estadístico.



Tabla 4.55: Primeras diez causas de mortalidad postneonatal: Puerto Rico, 2011.

Causas de muerte (ICD-10)	Núm.	%	<sup>1</sup> Tasa
Malformaciones Congénitas, Deformaciones y anomalías cromosómicas (Q00-Q99)	25	24.5	60.8
Septicemia (A40-A41)	18	17.6	43.8
Enfermedades de la sangre y de los órganos hematopoyéticos y otros trastornos que afectan el mecanismo de la inmunidad (D50-D89)	5	4.9	12.2
Enfermedades del sistema circulatorio (I00-I99)	5	4.9	12.2
Homicidio (*U01, X85-Y09)	4	3.9	9.7
Influenza y neumonía (J09-J18)	4	3.9	9.7
Fallo renal y otros trastornos de los riñones (N17-N19, N25, N27)	3	2.9	7.3
Diarrea y gastroenteritis de origen infeccioso (A09)	3	2.9	7.3
Neumonitis debida a sólidos y líquidos (J69)	2	2.0	4.9
Recién nacido afectado por complicaciones maternas del embarazo (P01)	1	1.0	2.4
Otras causas	32	31.4	77.8
<b>Total</b>	<b>102</b>	<b>100.0</b>	<b>248.0</b>

Tasas por cada 100,000 nacimientos vivos.

[Listado de las 71 causas de muerte infantiles, según los Centro para el Control y Prevención de Enfermedades (CDC)]

Fuente: Departamento de Salud, Secretaría Auxiliar de Planificación y Desarrollo, División de Análisis Estadístico.

Tabla 4.56: Primeras diez causas de mortalidad postneonatal: Puerto Rico, 2012.

Causas de muerte (ICD-10)	Núm.	%	<sup>1</sup> Tasa
Malformaciones Congénitas, Deformaciones y anomalías cromosómicas (Q00-Q99)	15	13.6	38.5
Enfermedades del sistema circulatorio (I00-I99)	14	12.7	35.9
Septicemia (A40-A41)	13	11.8	33.4
Depleción del volumen, trastornos de líquidos, electrolitos y equilibrio de ácido básico (E86-E87)	12	10.9	30.8
Enfermedades de la sangre y de los órganos hematopoyéticos y otros trastornos que afectan el mecanismo de la inmunidad (D50-D89)	7	6.4	18.0
Diarrea y gastroenteritis de origen infeccioso (A09)	6	5.5	15.4
Influenza y neumonía (J09-J18)	3	2.7	7.7
Homicidio (*U01, X85-Y09)	3	2.7	7.7
Hernias de la cavidad abdominal y obstrucción abdominal sin hernia (K40-K46, K56)	2	1.8	5.1
Fallo renal y otros trastornos de los riñones (N17-N19, N25, N27)	2	1.8	5.1
Otras causas	33	30.0	84.7
<b>Total</b>	<b>110</b>	<b>100.0</b>	<b>282.2</b>

Tasas por cada 100,000 nacimientos vivos.

[Listado de las 71 causas de muerte infantiles, según los Centro para el Control y Prevención de Enfermedades (CDC)]

Fuente: Departamento de Salud, Secretaría Auxiliar de Planificación y Desarrollo, División de Análisis Estadístico.

Tabla 4.57: Primeras diez causas de mortalidad postneonatal: Puerto Rico, 2013.

Causas de muerte (ICD-10)	Núm.	%	<sup>1</sup> Tasa
Malformaciones Congénitas, Deformaciones y anomalías cromosómicas (Q00-Q99)	18	19.4	49.2
Septicemia (A40-A41)	16	17.2	43.7
Enfermedades del sistema circulatorio (I00-I99)	9	9.7	24.6
Enfermedades de la sangre y de los órganos hematopoyéticos y otros trastornos que afectan el mecanismo de la inmunidad (D50-D89)	7	7.5	19.1
Accidentes (V01-X59)	7	7.5	19.1
Diarrea y gastroenteritis de origen infeccioso (A09)	3	3.2	8.2
Depleción del volumen, trastornos de líquidos, electrolitos y equilibrio de ácido básico (E86-E87)	2	2.2	5.5
Síndrome de muerte súbita infantil (R95)	2	2.2	5.5
Cáncer (C00-C97)	1	1.1	2.7
Meningitis (G00,G03)	1	1.1	2.7
Otras causas	27	29.0	73.8
<b>Total</b>	<b>93</b>	<b>100.0</b>	<b>254.2</b>

Tasas por cada 100,000 nacimientos vivos.

[Listado de las 71 causas de muerte infantiles, según los Centro para el Control y Prevención de Enfermedades (CDC)]

Fuente: Departamento de Salud, Secretaría Auxiliar de Planificación y Desarrollo, División de Análisis Estadístico.

Tabla 4.58: Primeras diez causas de mortalidad postneonatal: Puerto Rico, 2014.

Causas de muerte (ICD-10)	Núm.	%	<sup>1</sup> Tasa
Malformaciones Congénitas, Deformaciones y anomalías cromosómicas (Q00-Q99)	16	22.2	46.4
Enfermedades del sistema circulatorio (I00-I99)	7	9.7	20.3
Diarrea y gastroenteritis de origen infeccioso (A09)	6	8.3	17.4
Septicemia (A40-A41)	5	6.9	14.5
Enfermedades de la sangre y de los órganos hematopoyéticos y otros trastornos que afectan el mecanismo de la inmunidad (D50-D89)	4	5.6	11.6
Candidiasis (B37)	1	1.4	2.9
Cáncer (C00-C97)	1	1.4	2.9
Fibrosis quística (E84)	1	1.4	2.9
Influenza y neumonía (J09-J18)	1	1.4	2.9
Bronquitis aguda y bronquiolitis aguda (J20-J21)	1	1.4	2.9
Otras causas	29	40.3	84.1
<b>Total</b>	<b>72</b>	<b>100.0</b>	<b>208.7</b>

Tasas por cada 100,000 nacimientos vivos.

[Listado de las 71 causas de muerte infantiles, según los Centro para el Control y Prevención de Enfermedades (CDC)]

Fuente: Departamento de Salud, Secretaría Auxiliar de Planificación y Desarrollo, División de Análisis Estadístico.

Figura 4.15: Tasas de mortalidad infantil por municipios: Puerto Rico, 2009.

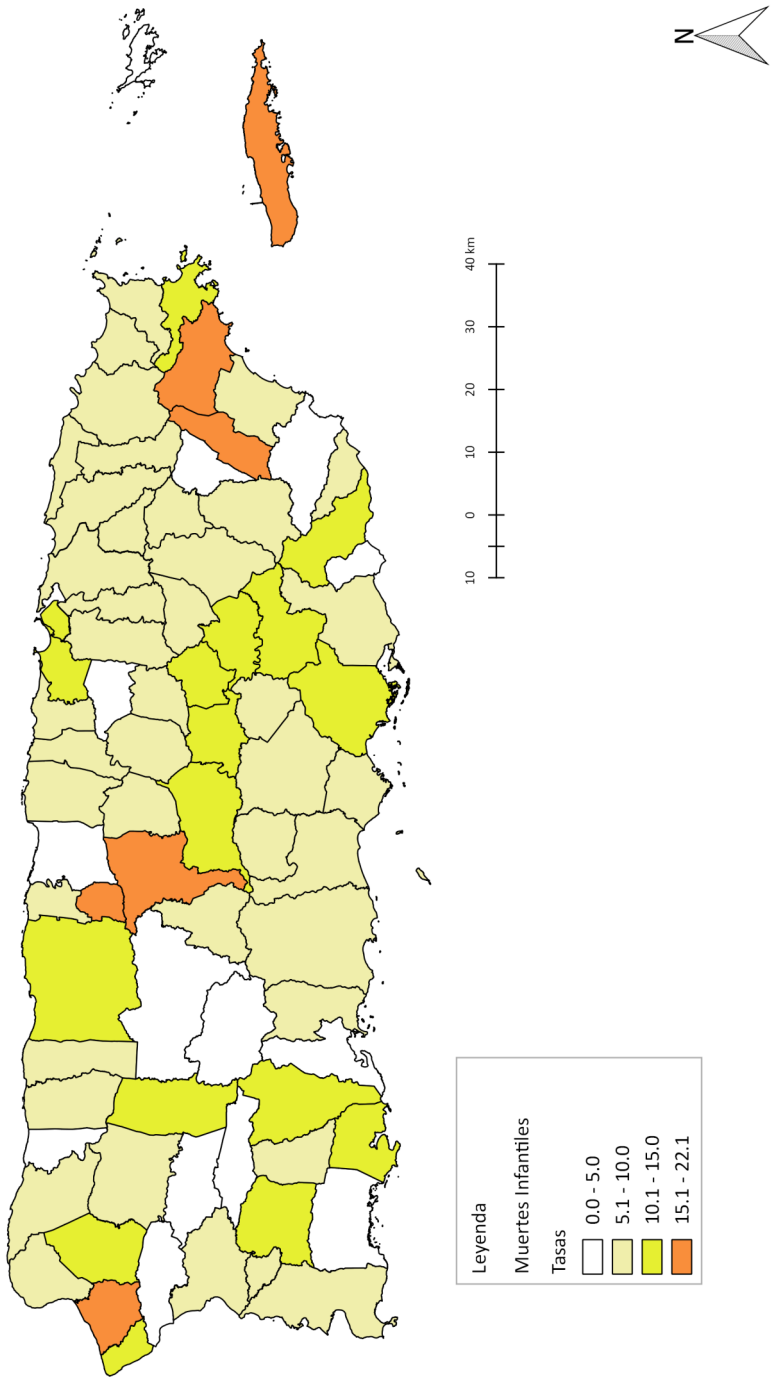

Fuente: Departamento de Salud, Secretaría Auxiliar de Planificación y Desarrollo, División de Análisis Estadístico.

Figura 4.16: Tasas de mortalidad infantil por municipios: Puerto Rico, 2010.

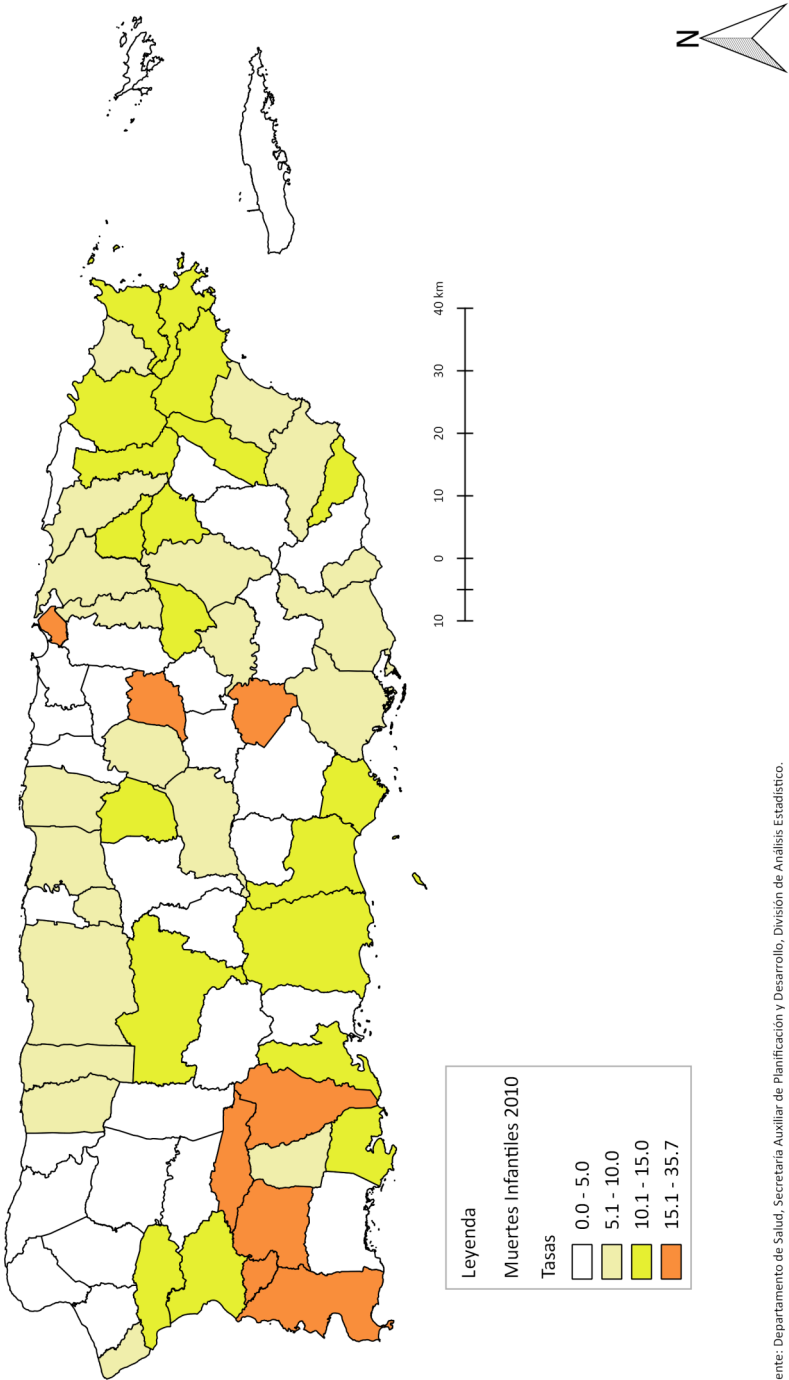

Fuente: Departamento de Salud, Secretaría Auxiliar de Planificación y Desarrollo, División de Análisis Estadístico.

Figura 4.17: Tasas de mortalidad infantil por municipios: Puerto Rico, 2011.



Figura 4.18: Tasas de mortalidad infantil por municipios: Puerto Rico, 2012.



Fuente: Departamento de Salud, Secretaría Auxiliar de Planificación y Desarrollo, División de Análisis Estadístico.

Figura 4.19: Tasas de mortalidad infantil por municipios: Puerto Rico, 2013.

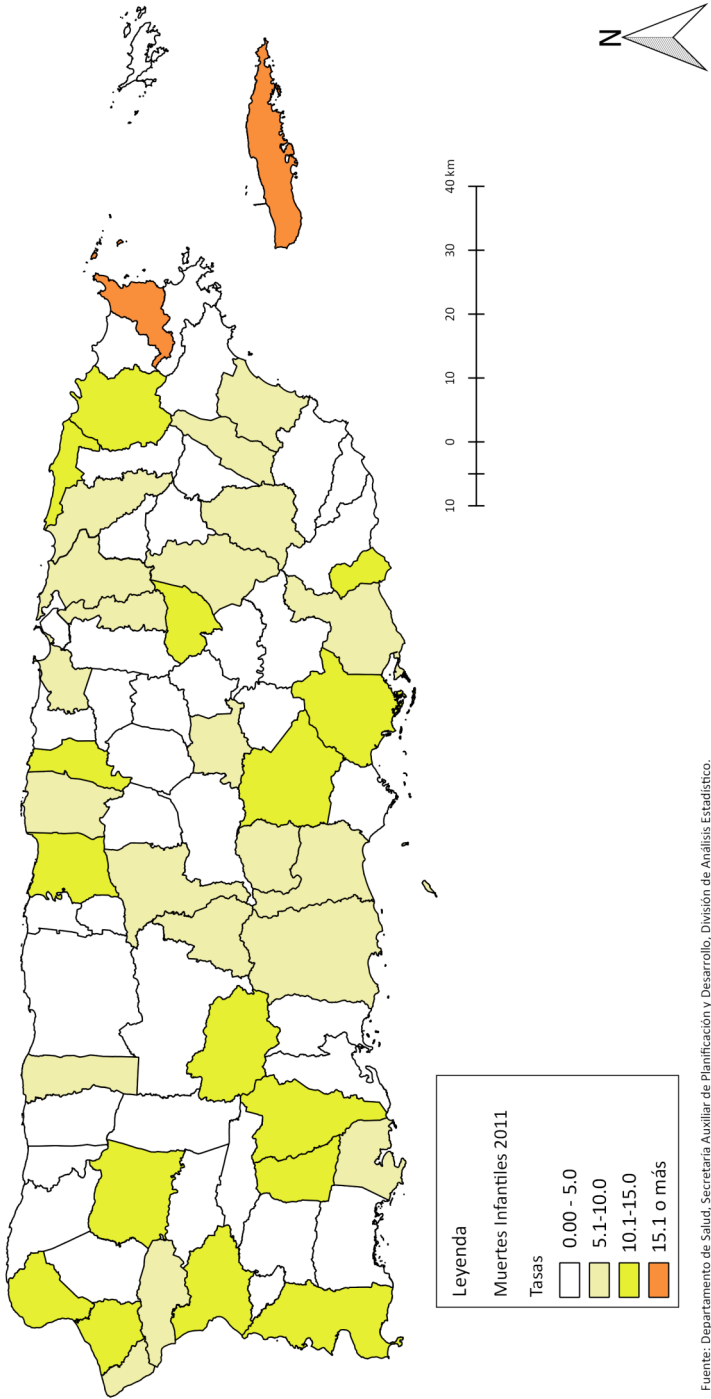
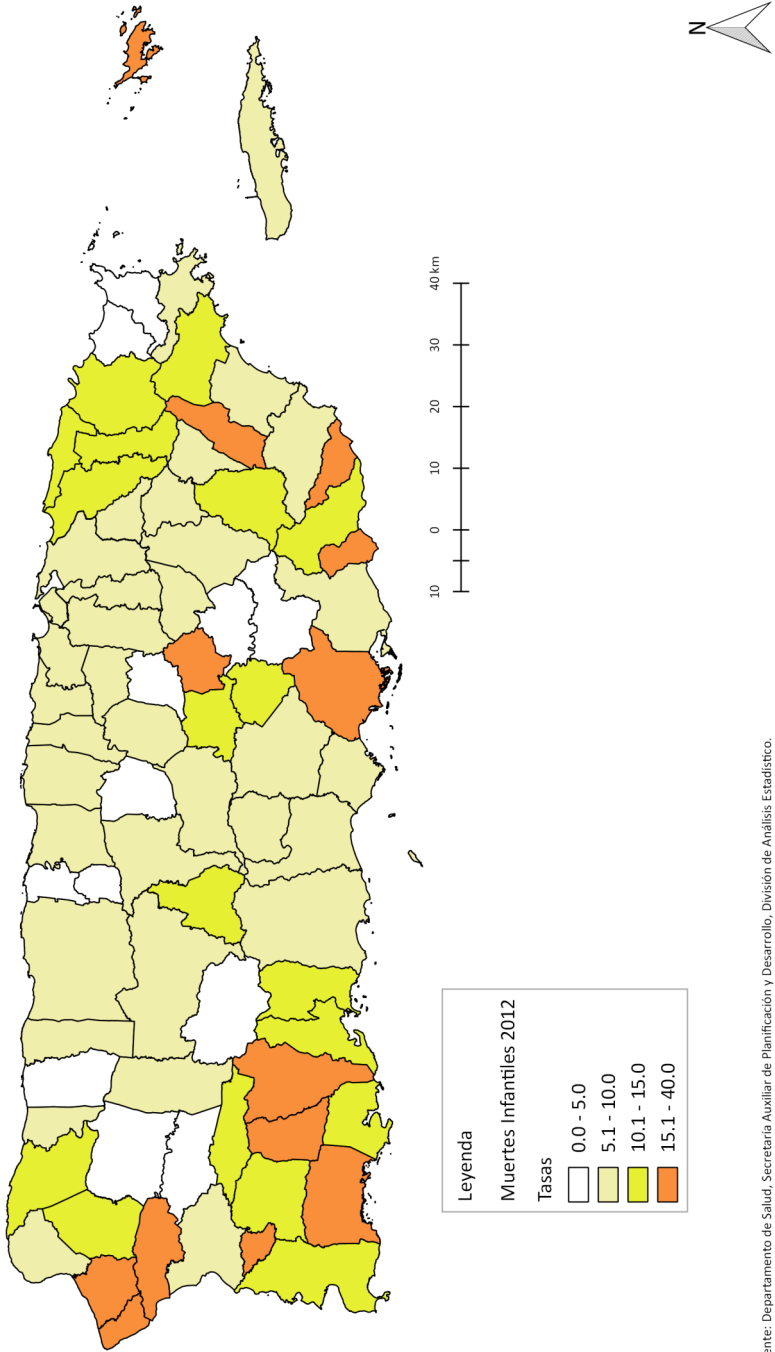
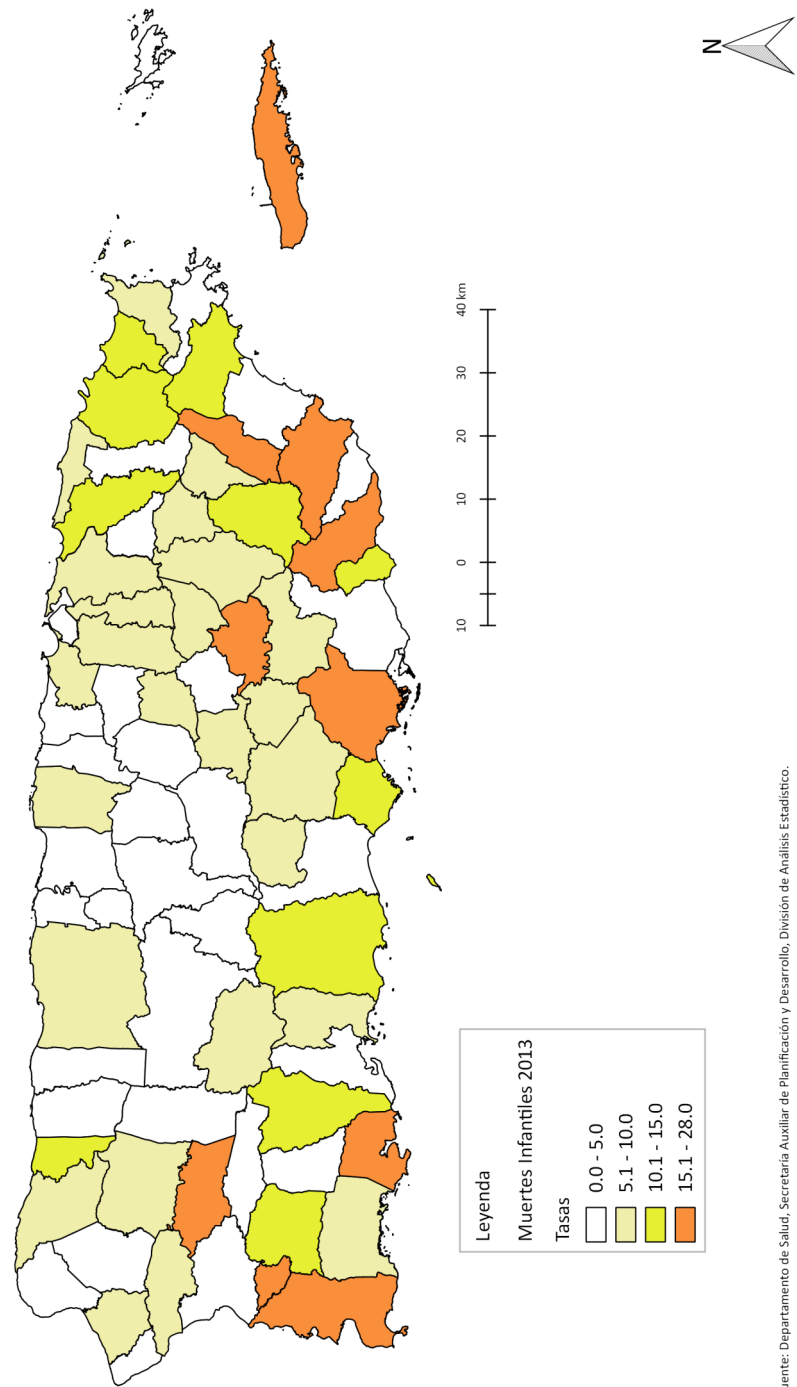

Fuente: Departamento de Salud, Secretaría Auxiliar de Planificación y Desarrollo, División de Análisis Estadístico.

Figura 4.20: Tasas de mortalidad infantil por municipios: Puerto Rico, 2014.

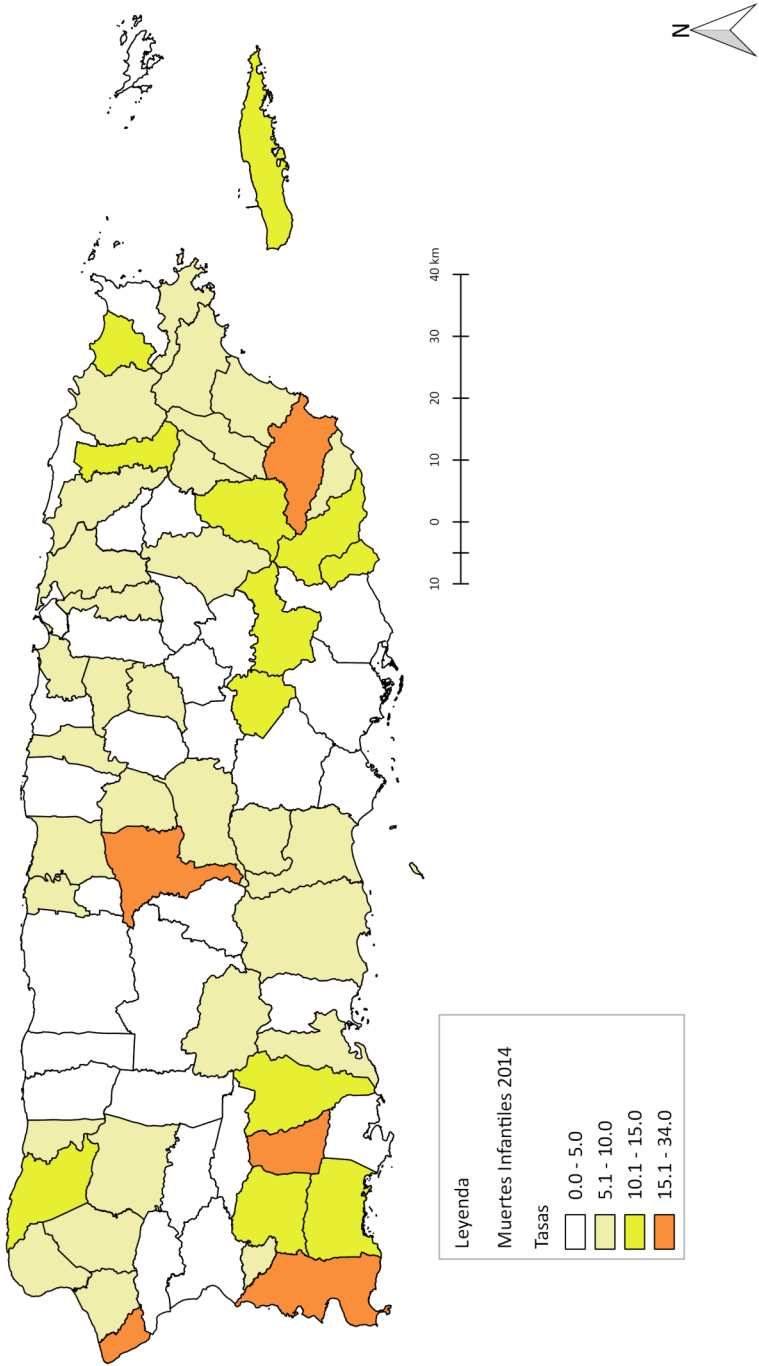

Fuente: Departamento de Salud, Secretaría Auxiliar de Planificación y Desarrollo, División de Análisis Estadístico.



Municipio	Total			2009				2010					
	Total		Núm.	Masculino		Femenino		Total		Masculino		Femenino	
	Núm.	¹Tasa		Núm.	¹Tasa	Núm.	¹Tasa	Núm.	¹Tasa	Núm.	¹Tasa	Núm.	¹Tasa
Adjuntas	1	3.9	1	8.2	-	-	-	1	5.0	-	-	1	9.6
Aguada	10	22.0	4	16.5	6	28.3		1	2.4	-	-	1	5.3
Aguadilla	5	7.2	2	5.6	3	8.8		3	5.0	2	5.8	1	3.9
Aguas Buenas	2	5.9	1	5.8	1	5.9		4	12.0	3	18.1	1	6.0
Aibonito	2	5.8	2	11.7	-	-		6	18.1	4	25.3	2	11.5
Añasco	1	3.2	-	-	1	6.3		4	12.8	2	14.1	2	11.7
Arecibo	11	10.8	8	15.4	3	6.0		8	8.1	3	5.8	5	10.6
Arroyo	1	3.5	-	-	1	7.4		2	8.4	1	8.3	1	8.6
Barceloneta	2	6.6	2	11.9	-	-		-	-	-	-	-	-
Barranquitas	6	13.4	2	9.7	4	16.7		1	2.5	1	5.3	-	-
Bayamón	20	7.9	11	8.3	9	7.5		11	4.7	7	5.8	4	3.5
Cabo Rojo	4	7.8	4	15.8	-	-		9	16.9	4	14.7	5	19.3
Caguas	17	9.9	10	11.2	7	8.5		13	7.9	6	6.9	7	9.0
Camuy	3	7.1	2	9.6	1	4.7		2	5.6	1	6.3	1	5.1
Canóvanas	4	6.3	3	8.5	1	3.5		7	10.4	6	17.8	1	3.0
Carolina	12	6.0	6	5.6	6	6.5		15	7.7	8	8.4	7	7.0
Cataño	5	14.0	3	17.0	2	11.0		9	27.6	7	38.5	2	13.9
Cayey	7	12.0	6	22.1	1	3.2		1	1.8	-	-	1	4.0
Ceiba	2	12.1	1	11.9	1	12.3		2	12.5	-	-	2	23.3
Ciales	5	18.2	3	20.4	2	15.7		-	-	-	-	-	-
Cidra	7	12.8	4	13.9	3	11.5		3	5.5	1	3.5	2	7.7
Coamo	3	6.2	3	12.4	-	-		2	4.1	1	4.0	1	4.3
Comerio	3	11.3	2	15.5	1	7.4		1	4.5	1	8.1	-	-
Corozal	4	7.9	2	8.0	2	7.8		3	6.1	1	4.2	2	7.8
Culebra	-	-	-	-	-	-		-	-	-	-	-	-
Dorado	3	5.8	1	3.7	2	8.2		2	4.4	2	8.6	-	-
Fajardo	3	6.4	2	8.1	1	4.6		5	10.9	4	17.6	1	4.3
Florida	4	22.1	4	44.4	-	-		1	6.8	-	-	1	15.6
Guánica	3	13.3	3	25.9	-	-		3	13.3	1	9.8	2	16.1
Guayama	4	7.2	1	3.4	3	11.2		4	7.8	1	4.3	3	10.8
Guayanilla	-	-	-	-	-	-		4	14.7	1	7.5	3	21.4

Tabla 4.59: Mortalidad infantil por sexo y municipio de residencia de la madre: Puerto Rico, 2009-2010.

Tabla 1351. Mortalidad infantil por sexo y municipio de residencia de la madre, 2009-2020													
Municipio	Total			2009			Total			2010			
			Núm.	Masculino		Femenino				Masculino		Femenino	
	Núm.	Tasa		Núm.	Tasa	Núm.	Tasa	Núm.	Tasa	Núm.	Tasa	Núm.	Tasa
Guaynabo	7	6.8	4	7.6	3	5.9	8	8.1	6	11.9	2	4.2	
Gurabo	3	5.8	1	3.8	2	7.9	7	14.1	4	16.3	3	11.9	
Hatillo	3	6.5	1	4.0	2	9.6	3	7.0	2	9.4	1	4.7	
Hormigueros	1	6.0	1	10.4	-	-	4	21.6	3	28.3	1	12.7	
Humacao	5	7.2	3	8.4	2	5.8	5	7.3	5	14.2	-	-	
Isabela	3	6.0	-	-	3	12.8	2	4.3	2	8.2	-	-	
Jayuya	2	8.3	1	7.4	1	9.5	-	-	-	-	-	-	
Juana Díaz	6	9.7	5	15.7	1	3.3	7	11.4	4	12.5	3	10.1	
Juncos	2	4.1	1	4.0	1	4.2	2	4.5	-	-	2	9.1	
Lajas	1	3.5	1	7.0	-	-	1	3.7	1	7.2	-	-	
Lares	4	11.0	3	15.4	1	6.0	-	-	-	-	-	-	
Las Marías	-	-	-	-	-	-	-	-	-	-	-	-	
Las Piedras	8	16.3	5	19.6	3	12.7	5	10.8	3	12.3	2	9.2	
Loíza	3	8.3	1	5.1	2	12.0	-	-	-	-	-	-	
Luquillo	2	8.3	-	-	2	16.0	2	8.3	-	-	2	17.5	
Manatí	2	3.3	2	6.7	-	-	3	5.9	1	3.8	2	8.0	
Maricao	-	-	-	-	-	-	2	35.7	1	37.0	1	34.5	
Maunabo	1	5.3	1	9.8	-	-	2	14.0	1	13.2	1	14.9	
Mayagüez	5	5.2	2	4.1	3	6.4	10	11.6	5	10.4	5	13.2	
Moca	5	10.5	1	4.0	4	17.5	1	2.2	1	4.3	-	-	
Morovis	3	7.2	2	9.0	1	5.2	5	12.7	4	20.0	1	5.2	
Naguabo	5	15.2	3	19.4	2	11.5	4	12.5	2	12.0	2	13.2	
Naranjito	2	5.2	2	10.6	-	-	7	18.7	5	24.0	2	12.0	
Orocovis	4	12.8	2	12.8	2	12.7	2	6.7	2	13.0	-	-	
Patillas	3	14.9	3	28.8	-	-	-	-	-	-	-	-	
Peñuelas	2	6.0	1	5.6	1	6.4	1	2.9	1	5.6	-	-	
Ponce	16	7.0	9	7.6	7	6.4	23	10.9	13	11.9	10	9.9	
Quebradillas	-	-	-	-	-	-	-	-	-	-	-	-	
Rincón	2	10.9	2	22.0	-	-	1	7.8	-	-	1	18.2	
Río Grande	4	6.5	3	8.8	1	3.6	6	10.2	4	13.1	2	7.0	
Sábana Grande	2	6.5	2	12.8	-	-	2	6.8	-	-	2	14.0	

Tabla 4.59: Mortalidad infantil por sexo y municipio de residencia de la madre: Puerto Rico, 2009-2010.

Municipio	2009			2010		
	Total		Femenino	Total		Femenino
	Núm.	1Tasa		Núm.	1Tasa	
	Masculino		Femenino	Masculino		Femenino
	Núm.	1Tasa		Núm.	1Tasa	
Salinas	5	12.3	4	3	7.9	1
San Germán	5	12.3	1	6	15.3	2
San Juan	32	7.1	16	36	8.4	14
San Lorenzo	3	6.7	1	2	4.7	-
San Sebastián	3	5.7	1	2	4.4	-
Santa Isabel	2	6.3	2	4	13.7	1
Toa Alta	2	2.2	-	4	4.9	-
Toa Baja	13	12.5	7	5	5.0	3
Trujillo Alto	5	5.5	3	9	11.0	4
Utua	-	-	-	4	11.1	1
Vega Alta	3	6.1	1	2	4.2	-
Vega Baja	7	10.0	1	5	7.6	3
Vieques	2	15.9	-	-	-	-
Villalba	3	9.1	-	1	3.2	1
Yabucoa	1	2.2	-	3	7.3	3
Yauco	6	12.6	2	13	26.0	8
Fuera de P.R.	6	-	3	11	-	4
No esp.	-	-	-	-	-	-
<b>Total</b>	<b>358</b>	<b>8.0</b>	<b>211</b>	<b>352</b>	<b>8.3</b>	<b>149</b>

1Tasa por cada 1,000 Nacimientos Vivos

Fuente: Departamento de Salud, Secretaría Auxiliar de Planificación y Desarrollo, División de Análisis Estadístico.

Tabla 4.60: Mortalidad infantil por sexo y municipio de residencia de la madre: Puerto Rico, 2011-2012.

Municipio	Total				2011				2012			
	Total		Masculino		Femenino		Total		Masculino		Femenino	
	Núm.	Tasa	Núm.	Tasa	Núm.	Tasa	Núm.	Tasa	Núm.	Tasa	Núm.	Tasa
Adjuntas	3	13.5	2	18.5	1	8.8	1	4.8	1	8.6	-	-
Aguada	5	11.8	3	14.6	2	9.2	8	19.0	7	34.0	1	4.7
Aguadilla	7	11.6	6	20.0	1	3.3	3	5.4	2	7.0	1	3.7
Aguas Buenas	4	14.0	-	-	4	28.2	3	9.9	2	12.6	1	7.0
Albionito	1	3.1	1	5.5	-	-	4	14.0	4	23.4	-	-
Añasco	3	9.9	2	13.1	1	6.6	4	16.4	3	22.7	1	8.9
Arecibo	5	4.8	3	5.5	2	4.0	5	5.3	4	8.3	1	2.1
Arroyo	3	14.1	1	10.2	2	17.4	4	18.5	1	9.5	3	27.0
Barceloneta	2	6.7	1	6.2	1	7.3	1	3.5	1	7.1	-	-
Barranquitas	4	9.1	3	13.3	1	4.7	4	10.5	2	9.3	2	12.0
Bayamón	9	4.0	4	3.4	5	4.6	19	9.3	9	8.6	10	9.9
Cabo Rojo	7	14.5	5	20.4	2	8.4	5	10.6	3	12.7	2	8.5
Caguas	9	5.7	5	6.0	4	5.4	14	9.9	7	9.7	7	10.0
Camuy	-	-	-	-	-	-	1	3.0	1	6.2	-	-
Canóvanas	2	3.1	2	5.8	-	-	9	15.0	7	24.7	2	6.3
Carolina	16	8.6	13	14.0	3	3.2	20	11.4	11	12.4	9	10.4
Cataño	3	8.6	3	15.4	-	-	3	9.1	1	5.6	2	13.5
Cayey	1	1.9	-	-	1	3.7	-	-	-	-	-	-
Ceiba	1	7.0	1	14.7	-	-	1	6.6	1	12.7	-	-
Ciales	2	8.9	-	-	2	16.1	2	8.2	-	-	2	15.9
Cidra	2	4.0	1	4.1	1	4.0	2	3.9	2	7.5	-	-
Coamo	5	10.5	2	7.9	3	13.3	3	7.2	3	13.2	-	-
Comerioó	-	-	-	-	-	-	4	17.9	2	17.4	2	18.3
Corozal	-	-	-	-	-	-	3	7.0	3	12.3	-	-
Culebra	-	-	-	-	-	-	1	40.0	1	90.9	-	-
Dorado	4	8.7	2	7.9	2	9.8	3	7.2	3	14.0	-	-
Fajardo	8	17.4	6	27.4	2	8.3	1	2.4	1	4.8	-	-
Florida	-	-	-	-	-	-	-	-	-	-	-	-
Guánica	2	8.3	2	15.2	-	-	3	13.6	1	9.3	2	17.7
Guayama	3	6.0	2	8.2	1	3.8	3	6.0	2	7.3	1	4.4
Guayanilla	3	12.6	2	17.4	1	8.1	3	11.9	2	15.9	1	7.9

Municipio	Total			2011				2012						
	Núm.	Total		Masculino		Femenino		Núm.	Total		Masculino		Femenino	
		1ªTasa	Núm.	Núm.	1ªTasa	Núm.	1ªTasa		Núm.	1ªTasa	Núm.	1ªTasa	Núm.	1ªTasa
Guaynabo	6	6.3	3	6.6	3	6.1	5	5.7	3	6.1	2	5.1		
Gurabo	2	4.2	2	7.8	-	-	4	9.0	2	9.1	2	8.8		
Hatillo	4	9.9	2	8.8	2	11.2	3	7.6	1	4.9	2	10.6		
Hormigueros	-	-	-	-	-	-	5	34.0	1	12.5	4	59.7		
Humacao	4	6.0	1	2.8	3	9.7	6	9.3	2	6.0	4	12.7		
Isabela	4	8.8	4	16.6	-	-	5	12.5	2	9.8	3	15.4		
Jayuya	2	9.5	1	10.4	1	8.8	2	10.3	-	-	2	20.6		
Juana Díaz	5	8.1	1	3.1	4	13.4	3	5.2	1	3.6	2	6.7		
Juncos	2	4.3	2	8.2	-	-	4	9.4	2	9.2	2	9.7		
Lajas	-	-	-	-	-	-	9	37.0	5	38.8	4	35.1		
Lares	-	-	-	-	-	-	2	6.4	1	6.2	1	6.6		
Las Marías	-	-	-	-	-	-	-	-	-	-	-	-		
Las Piedras	4	9.0	2	9.4	2	8.7	6	15.9	3	14.7	3	17.3		
Loíza	5	14.4	3	16.5	2	12.1	3	10.4	2	11.8	1	8.4		
Luquillo	1	4.3	-	-	1	7.9	1	4.7	-	-	1	9.5		
Manatí	7	13.4	3	11.2	4	15.8	3	6.0	1	4.2	2	7.7		
Maricao	1	14.5	1	30.3	-	-	1	13.2	-	-	1	30.3		
Maunabo	-	-	-	-	-	-	5	33.8	2	27.8	3	39.5		
Mayagüez	11	13.0	5	12.1	6	13.8	5	5.8	1	2.3	4	9.6		
Moca	2	4.3	1	4.1	1	4.5	5	12.7	2	10.0	3	15.5		
Morovis	2	4.7	2	8.8	-	-	1	2.6	1	4.6	-	-		
Naguabo	1	3.1	1	6.6	-	-	4	14.8	3	20.3	1	8.2		
Naranjito	2	4.8	2	9.4	-	-	2	5.0	-	-	2	9.5		
Orocovis	-	-	-	-	-	-	2	6.9	-	-	2	15.7		
Patillas	-	-	-	-	-	-	3	14.4	3	26.1	-	-		
Peñuelas	2	6.2	-	-	2	12.0	4	13.8	3	18.5	1	7.8		
Ponce	18	9.1	8	8.0	10	10.2	15	7.9	4	4.0	11	12.1		
Quebradillas	-	-	-	-	-	-	3	9.9	1	6.8	2	12.8		
Rincón	1	5.7	-	-	1	10.6	2	15.7	1	14.3	1	17.5		
Río Grande	7	11.9	1	3.4	6	20.8	7	12.0	2	7.1	5	16.6		
Sábana Grande	3	10.4	1	7.0	2	13.7	6	23.8	5	40.7	1	7.8		

Tabla 4.60: Mortalidad infantil por sexo y municipio de residencia de la madre: Puerto Rico, 2011-2012.

Municipio	Total				2011				2012			
	Total		Masculino		Femenino		Total		Masculino		Femenino	
	Núm.	¹Tasa	Núm.	¹Tasa	Núm.	¹Tasa	Núm.	¹Tasa	Núm.	¹Tasa	Núm.	¹Tasa
Salinas	5	13.8	1	5.6	4	21.6	7	19.8	3	16.9	4	22.9
San Germán	4	10.1	-	-	4	20.4	4	11.5	2	10.2	2	13.1
San Juan	29	7.1	16	7.7	13	6.4	32	7.9	21	9.7	11	5.8
San Lorenzo	3	7.1	3	13.7	-	-	5	12.1	4	18.5	1	5.1
San Sebastian	5	11.3	3	13.0	2	9.4	2	4.6	1	3.9	1	5.6
Santa Isabel	2	7.2	-	-	2	13.9	2	6.8	1	6.7	1	7.0
Toa Alta	3	3.8	-	-	3	7.8	7	9.5	6	15.9	1	2.8
Toa Baja	6	6.0	2	3.8	4	8.3	7	7.5	3	6.3	4	8.8
Trujillo Alto	2	2.6	2	5.2	-	-	5	6.7	3	8.0	2	5.3
Utua	1	2.7	-	-	1	5.7	2	5.7	-	-	2	10.9
Vega Alta	6	13.3	5	22.4	1	4.4	4	9.0	2	8.4	2	9.8
Vega Baja	6	9.0	4	11.9	2	6.1	4	6.0	2	5.5	2	6.4
Vieques	2	15.5	2	37.0	-	-	1	7.2	-	-	1	14.5
Villalba	2	6.4	1	6.5	1	6.4	2	6.7	-	-	1	7.1
Yabucoa	2	5.2	2	10.2	-	-	2	5.6	1	5.4	1	5.9
Yauco	6	13.9	4	15.9	2	11.0	7	16.2	4	18.8	3	13.8
Fuera de P.R.	6	-	4	-	2	-	13	-	8	-	5	-
No esp.	56	-	30	-	25	-	-	-	-	-	-	-
Total	356	8.7	197	9.4	158	7.8	369	9.5	202	10.0	166	8.8

<sup>1</sup>Tasa por cada 1,000 Nacimientos Vivos

Fuente: Departamento de Salud, Secretaría Auxiliar de Planificación y Desarrollo, División de Análisis Estadístico.

Tabla 4.61: Mortalidad infantil por sexo y municipio de residencia de la madre: Puerto Rico, 2013-2014.

Municipio	2013			2014		
	Total		Total		Total	
	Núm.	1ªTasa	Núm.	1ªTasa	Núm.	1ªTasa
	Masculino		Femenino		Masculino	
	Núm.	1ªTasa	Núm.	1ªTasa	Núm.	1ªTasa
Adjuntas	2	9.7	-	-	2	21.3
Aguada	3	7.7	1	5.4	1	5.1
Aguadilla	2	3.6	1	3.8	1	3.9
Aguas Buenas	2	7.8	-	-	-	-
Albionito	2	7.4	-	-	4	15.0
Añasco	2	7.5	-	-	1	4.0
Arecibo	5	5.5	3	6.6	3	3.6
Arroyo	2	10.2	1	10.5	2	11.7
Barceloneta	-	-	-	-	2	7.9
Barranquitas	2	5.1	2	10.3	-	-
Bayamón	11	5.7	3	3.1	9	5.0
Cabo Rojo	8	19.4	2	9.7	8	19.3
Caguas	7	5.2	1	1.6	9	7.2
Camuy	1	2.9	-	-	1	3.6
Canóvanas	1	1.8	1	3.6	6	11.1
Carolina	19	11.2	7	8.5	10	6.3
Cataño	-	-	-	-	1	3.5
Cayey	4	8.7	3	14.6	5	11.3
Ceiba	-	-	-	-	1	8.8
Ciales	1	4.5	-	-	4	17.9
Cidra	7	16.1	3	14.2	-	-
Coamo	3	6.8	2	10.2	-	-
Comerio	1	4.6	-	-	-	-
Corozal	2	4.9	-	-	1	2.5
Culebra	-	-	-	-	-	-
Dorado	1	2.4	-	-	1	2.4
Fajardo	3	8.1	-	-	1	2.8
Florida	-	-	-	-	-	-
Guánica	3	15.5	3	30.6	-	-
Guayama	2	5.0	2	11.0	2	4.6
Guayanilla	1	4.7	-	-	2	9.5
					2	20.6

Tabla 4.61: Mortalidad infantil por sexo y municipio de residencia de la madre: Puerto Rico, 2013-2014.

Municipio	2013						2014					
	Total			Femenino			Total			Femenino		
	Masculino		Femenino	Masculino		Femenino	Masculino		Femenino	Masculino		Femenino
	Núm.	'Tasa	Núm.	'Tasa	Núm.	'Tasa	Núm.	'Tasa	Núm.	'Tasa	Núm.	'Tasa
Guaynabo	8	9.4	5	11.3	3	7.3	8	9.7	1	2.4	7	17.3
Gurabo	3	6.8	2	8.7	1	4.8	2	4.8	2	9.0	-	-
Hatillo	2	4.9	2	9.9	-	-	1	3.1	1	6.5	-	-
Hormigueros	3	21.0	3	42.9	-	-	1	7.8	1	15.2	-	-
Humacao	2	3.4	-	-	2	7.0	3	5.3	1	3.4	2	7.3
Isabela	3	7.4	3	14.9	-	-	5	13.4	3	15.5	2	11.2
Jayuya	-	-	-	-	-	-	-	-	-	-	-	-
Juana Díaz	3	5.0	2	6.3	1	3.6	4	7.2	3	10.6	1	3.6
Juncos	3	8.0	-	-	3	16.7	4	9.2	3	12.7	1	5.0
Lajas	2	9.1	1	8.3	1	10.1	2	10.3	1	10.0	1	10.6
Lares	1	3.1	1	6.0	-	-	1	3.6	1	7.2	-	-
Las Marías	3	28.0	3	57.7	-	-	-	-	-	-	-	-
Las Piedras	6	15.8	5	25.5	1	5.4	2	5.6	-	-	2	11.4
Loíza	3	10.0	1	7.5	2	12.0	1	4.2	1	9.0	-	-
Luquillo	2	10.6	2	22.0	-	-	2	10.2	-	-	2	20.4
Manatí	-	-	-	-	-	-	3	7.1	3	15.3	-	-
Maricao	-	-	-	-	-	-	-	-	-	-	-	-
Maunabo	-	-	-	-	-	-	1	7.6	1	12.8	-	-
Mayagüez	3	4.2	1	2.7	2	5.9	2	3.0	-	-	2	5.8
Moca	-	-	-	-	-	-	3	7.9	2	10.3	1	5.4
Morovis	1	3.0	1	5.8	-	-	2	5.9	1	6.1	1	5.7
Naguabo	3	11.5	1	7.4	2	16.0	2	8.5	-	-	2	15.5
Naranjito	2	6.3	1	6.2	1	6.5	2	5.8	1	5.3	1	6.5
Orocovis	1	3.8	-	-	1	8.3	2	7.8	1	7.8	1	7.8
Patillas	3	15.8	3	32.3	-	-	2	12.0	1	11.2	1	12.8
Peñuelas	2	6.5	1	6.6	1	6.4	1	3.6	1	6.8	-	-
Ponce	18	10.1	8	8.6	10	11.8	16	9.3	11	12.3	5	6.1
Quebradillas	3	12.2	2	16.4	1	8.1	2	8.4	-	-	2	15.4
Rincón	-	-	-	-	-	-	3	22.6	-	-	3	44.8
Río Grande	6	11.5	4	14.5	2	8.2	4	8.8	3	12.0	1	4.8
Sábana Grande	-	-	-	-	-	-	4	17.2	3	25.4	1	8.8



Tabla 4.61: Mortalidad infantil por sexo y municipio de residencia de la madre: Puerto Rico, 2013-2014.

Municipio	2013						2014					
	Total			Femenino			Total			Masculino		
	Núm.	¹Tasa	Núm.	¹Tasa	Núm.	¹Tasa	Núm.	¹Tasa	Núm.	¹Tasa	Núm.	¹Tasa
Salinas	5	15.8	2	12.1	3	19.9	1	3.1	1	6.0	-	-
San Germán	4	12.0	2	10.8	2	13.5	4	11.9	1	5.9	3	18.0
San Juan	27	7.1	16	8.2	11	6.0	26	7.3	18	9.8	8	4.7
San Lorenzo	4	11.1	2	10.4	2	12.0	4	11.4	3	17.4	1	5.6
San Sebastián	4	9.7	3	13.3	1	5.3	2	5.7	2	10.8	-	-
Santa Isabel	3	12.2	2	14.5	1	9.3	1	4.2	-	-	1	9.3
Toa Alta	3	4.2	2	5.6	1	2.9	5	7.3	3	7.9	2	6.7
Toa Baja	6	6.5	1	2.1	5	11.1	6	7.2	3	6.9	3	7.6
Trujillo Alto	3	4.7	2	5.9	1	3.3	3	4.8	1	3.1	2	6.6
Utua	-	-	-	-	-	-	1	3.2	1	6.3	-	-
Vega Alta	2	4.9	1	5.1	1	4.8	2	5.3	2	10.2	-	-
Vega Baja	4	7.0	2	6.6	2	7.4	2	3.6	-	-	2	6.8
Vieques	3	25.2	1	16.1	2	35.1	1	10.2	-	-	1	24.4
Villalba	2	6.1	1	5.8	1	6.3	2	7.1	1	6.5	1	7.9
Yabucoa	7	19.2	4	21.2	3	17.1	11	34.0	8	44.9	3	20.5
Yauco	4	11.0	2	10.5	2	11.6	4	10.8	4	20.0	-	-
Fuera de P.R.	6	-	4	-	2	-	5	-	4	-	1	-
No esp.	-	-	-	-	-	-	-	-	-	-	-	-
Total	270	7.4	159	8.4	111	6.3	245	7.1	147	8.3	98	5.9

Tasa por cada 1,000 Nacimientos Vivos

Fuente: Departamento de Salud, Secretaría Auxiliar de Planificación y Desarrollo, División de Análisis Estadístico.

**Tabla 4.62: Tasas de mortalidad infantil por Regiones de Salud: Puerto Rico, 2009-2011.**

Regiones de Servicio	2009		2010		2011	
	Núm.	<sup>1</sup> Tasa	Núm.	<sup>1</sup> Tasa	Núm.	<sup>1</sup> Tasa
Noroeste	26	9.8	9	3.8	23	9.6
Oeste	21	6.3	39	12.3	30	9.8
Norte	48	8.3	33	6.2	29	5.4
Sur	44	7.5	59	10.6	50	9.4
Metro	115	7.1	118	7.7	93	6.3
Centro	52	9.1	40	7.4	28	5.3
Sureste	13	9.0	9	6.7	11	8.6
Noreste	13	7.9	15	9.4	19	12.1
Este	20	9.2	19	9.4	11	5.7
Fuera de P.R.	6	-	11	-	6	62.5
No esp.	-	-	-	-	56	-
<b>Total</b>	<b>358</b>	<b>8.0</b>	<b>352</b>	<b>8.3</b>	<b>356</b>	<b>8.7</b>

<sup>1</sup>Tasas por cada 1,000 nacimientos vivos.

Fuente: Departamento de Salud, Secretaría Auxiliar de Planificación y Desarrollo, División de Análisis Estadístico.

**Tabla 4.63: Tasas de mortalidad infantil por Regiones de Salud: Puerto Rico, 2012-2014.**

Regiones de Servicio	2012		2013		2014	
	Núm.	<sup>1</sup> Tasa	Núm.	<sup>1</sup> Tasa	Núm.	<sup>1</sup> Tasa
Noroeste	23	10.4	12	5.5	15	7.6
Oeste	41	14.2	25	9.4	25	10.0
Norte	29	5.6	19	3.9	24	5.4
Sur	45	8.8	41	8.4	32	6.9
Metro	122	8.7	88	6.6	81	6.5
Centro	44	9.0	35	7.7	28	6.4
Sureste	17	13.3	12	10.9	7	6.4
Noreste	12	7.9	14	10.4	9	7.2
Este	23	12.8	18	10.5	19	11.8
Fuera de P.R.	13	-	6	-	5	-
No esp.	-	-	-	-	-	-
<b>Total</b>	<b>369</b>	<b>9.5</b>	<b>270</b>	<b>7.4</b>	<b>245</b>	<b>7.1</b>

<sup>1</sup>Tasas por cada 1,000 nacimientos vivos.

Fuente: Departamento de Salud, Secretaría Auxiliar de Planificación y Desarrollo, División de Análisis Estadístico.

Tabla 4.64: Mortalidad infantil por regiones de servicio y las primeras cinco causas de muerte: Puerto Rico, 2009.

Causas de muerte (ICD-10)							
Regiones de Servicio	Duración corta de la gestación y bajo peso al nacer (P07)	Malformaciones Congénitas, Deformaciones y anomalías cromosómicas (Q00-Q99)	Sepsis bacteriana del recién nacido (P36)	Dificultad respiratoria del recién nacido (P22)	Enfermedades de la sangre y de los órganos hematópoyéticos y otros trastornos que afectan el mecanismo de la inmunidad (D50-D89)	Otras causas	Todas las causas
Noroeste	3	5	1	1	-	16	26
Oeste	3	2	-	4	-	12	21
Norte	12	6	5	-	2	23	48
Sur	16	8	6	4	1	9	44
Metro	31	20	6	4	5	49	115
Centro	13	9	5	4	2	19	52
Sureste	2	1	2	2	-	6	13
Noreste	4	1	-	1	2	5	13
Este	3	3	1	1	-	12	20
Fuera de P.R.	2	-	-	-	-	4	6
No esp.	-	-	-	-	-	-	-
Total	89	55	26	21	12	155	358

[Listado de las 71 causas de muerte infantiles, según los Centros para el Control y Prevención de Enfermedades (CDC)]

Fuente: Departamento de Salud, Secretaría Auxiliar de Planificación y Desarrollo, División de Análisis Estadístico.

Tabla 4.65: Mortalidad infantil por regiones de servicio y las primeras cinco causas de muerte: Puerto Rico, 2010.

Regiones de Servicio	Causas de muerte (ICD-10)					Septicemia (A40-A41)	Trastornos hematológicos (P60-P61)	Otras causas	Todas las causas
	Malformaciones , Congénitas, Deformaciones y anomalías cromosómicas (Q00-Q99)	Sepsis bacteriana del recién nacido (P36)	Dificultad respiratoria del recién nacido (P22)						
Noroeste	5	1	1	-	-	2	9		
Oeste	6	7	6	-	-	20	39		
Norte	8	3	4	-	-	18	33		
Sur	8	10	5	3	3	30	59		
Metro	25	17	5	4	8	59	118		
Centro	7	4	1	1	1	26	40		
Sureste	2	1	-	-	-	6	9		
Noreste	4	1	1	1	2	6	15		
Este	3	1	-	1	1	12	19		
Fuera de P.R.	1	1	-	1	-	8	11		
No esp.	-	-	-	-	-	-	-		
<b>Total</b>	<b>69</b>	<b>46</b>	<b>23</b>	<b>15</b>	<b>12</b>	<b>187</b>	<b>352</b>		

[Listado de las 71 causas de muerte infantiles, según los Centro para el Control y Prevención de Enfermedades (CDC)]  
Fuente: Departamento de Salud, Secretaría Auxiliar de Planificación y Desarrollo, División de Análisis Estadístico.

Tabla 4.66: Mortalidad infantil por regiones de servicio y las primeras cinco causas de muerte: Puerto Rico, 2011.

Causas de muerte (ICD-10)								
Regiones de Servicio	Malformaciones Congénitas, Deformaciones y anomalías cromosómicas (Q00-Q99)	Dificultad respiratoria del recién nacido (P22)	Sepsis bacteriana del recién nacido (P36)	Duración corta de la gestación y bajo peso al nacer (P07)	Septicemia (A40-A41)	Otras causas	Todas las causas	
Noroeste	1	8	5	2	-	7	23	
Oeste	5	4	3	-	1	17	30	
Norte	7	1	2	-	-	19	29	
Sur	10	10	8	2	2	18	50	
Metro	23	9	7	8	7	39	93	
Centro	3	5	3	4	1	12	28	
Sureste	-	1	2	1	1	6	11	
Noreste	4	-	2	3	-	10	19	
Este	2	2	3	-	-	4	11	
Fuera de Puerto Rico	-	2	1	-	-	3	6	
No esp.	10	1	2	-	6	37	56	
Total	65	43	38	20	18	172	356	

[Listado de las 71 causas de muerte infantiles, según los Centro para el Control y Prevención de Enfermedades (CDC)]  
Fuente: Departamento de Salud, Secretaría Auxiliar de Planificación y Desarrollo, División de Análisis Estadístico.

Tabla 4.67: Mortalidad infantil por regiones de servicio y las primeras cinco causas de muerte: Puerto Rico, 2012.

Regiones de Servicio	Causas de muerte (ICD-10)							Enfermedades del sistema circulatorio (I00-I99)	Otras causas	Todas las causas
	Malformaciones Congénitas, Deformaciones y anomalías cromosómicas (Q00-Q99)	Sepsis bacteriana del recién nacido (P36)	Duración corta de la gestación y bajo peso al nacer (P07)	Dificultad respiratoria del recién nacido (P22)						
Noroeste	7	1	3	2			1	9	23	
Oeste	5	6	2	8			3	17	41	
Norte	7	4	3	1			-	14	29	
Sur	5	5	3	5			-	27	45	
Metro	14	13	10	6			11	68	122	
Centro	6	2	3	5			3	25	44	
Sureste	4	1	3	1			1	7	17	
Noreste	2	-	1	1			-	8	12	
Este	2	4	4	3			-	10	23	
Fuera de P.R.	-	1	1	-			1	10	13	
No esp.	-	-	-	-			-	-	-	
Total	52	37	33	32			20	195	369	

[Listado de las 71 causas de muerte infantiles, según los Centro para el Control y Prevención de Enfermedades (CDC)]  
Fuente: Departamento de Salud, Secretaría Auxiliar de Planificación y Desarrollo, División de Análisis Estadístico.

**Tabla 4.68: Mortalidad infantil por regiones de servicio y las primeras cinco causas de muerte: Puerto Rico, 2013.**

Causas de muerte (ICD-10)								
Regiones de Servicio	Malformaciones Congénitas, Deformaciones y anomalías cromosómicas (Q00-Q99)	Sepsis bacteriana del recién nacido (P36)	Dificultad respiratoria del recién nacido (P22)	Duración corta de la gestación y bajo peso al nacer (P07)	Septicemia (A40-A41)	Otras causas	Todas las causas	
Noroeste	2	3	2	-	-	5	12	
Oeste	5	4	3	1	1	11	25	
Norte	4	1	-	1	3	10	19	
Sur	6	5	2	2	1	25	41	
Metro	13	7	7	6	7	48	88	
Centro	9	5	4	1	2	14	35	
Sureste	4	2	-	2	1	3	12	
Noreste	4	-	1	3	-	6	14	
Este	3	1	3	-	1	10	18	
Fuera de P.R.	1	-	2	-	-	3	6	
No esp.	-	-	-	-	-	-	-	
Total	51	28	24	16	16	135	270	

[Listado de las 71 causas de muerte infantiles, según los Centro para el Control y Prevención de Enfermedades (CDC)]  
Fuente: Departamento de Salud, Secretaría Auxiliar de Planificación y Desarrollo, División de Análisis Estadístico.

Tabla 4.69: Mortalidad infantil por regiones de servicio y las primeras cinco causas de muerte: Puerto Rico, 2014.

Regiones de Servicio	Causas de muerte (ICD-10)					Enfermedades del sistema circulatorio (I00-I99)	Otras causas	Todas las causas
	Malformaciones Congénitas, Deformaciones y anomalías cromosómicas (Q00-Q99)	Dificultad respiratoria del recién nacido (P22)	Sepsis bacteriana del recién nacido (P36)	Duración corta de la gestación y bajo peso al nacer (P07)				
Noroeste	6	-	-	1	-	-	8	15
Oeste	4	2	1	2	1	1	15	25
Norte	3	7	2	-	-	-	12	24
Sur	5	4	3	2	-	-	18	32
Metro	12	10	2	5	2	2	50	81
Centro	4	3	4	-	2	2	15	28
Sureste	-	1	1	1	1	1	3	7
Noreste	2	1	-	1	-	-	5	9
Este	2	2	1	1	3	3	10	19
Fuera de P.R.	1	-	-	1	1	1	2	5
No esp.	-	-	-	-	-	-	-	-
<b>Total</b>	<b>39</b>	<b>30</b>	<b>14</b>	<b>14</b>	<b>10</b>	<b>10</b>	<b>138</b>	<b>245</b>

[Listado de las 71 causas de muerte infantiles, según los Centro para el Control y Prevención de Enfermedades (CDC)]

Fuente: Departamento de Salud, Secretaría Auxiliar de Planificación y Desarrollo, División de Análisis Estadístico.



Tabla 4.70: Mortalidad infantil por causa de muerte y peso al nacer: Puerto Rico, 2009.

Causas de muerte (ICD-10)	Total	Peso al nacer					
		Extremadamente Bajo Peso	Muy Bajo Peso	Bajo Peso	Peso Saludable	3,500 gramos o más	No esp.
Duración corta de la gestación y bajo peso al nacer (P07)	89	72	12	4	1	-	-
Malformaciones Congénitas, Deformaciones y anomalías cromosómicas (Q00-Q99)	55	4	4	22	22	3	-
Sepsis bacteriana del recién nacido (P36)	26	13	2	7	4	-	-
Dificultad respiratoria del recién nacido (P22)	21	16	3	2	-	-	-
Enfermedades de la sangre y de los órganos hematopoyéticos y otros trastornos que afectan el mecanismo de la inmunidad (D50-D89)	12	5	3	1	3	-	-
Enfermedades del sistema circulatorio (I00-I99)	9	4	-	1	4	-	-
Hemorragia pulmonar originada en el período perinatal (P26)	8	7	1	-	-	-	-
Trastornos hematológicos (P60-P61)	8	5	1	-	2	-	-
Recién nacido afectado por complicaciones maternas del embarazo (P01)	7	6	1	-	-	-	-
Neumonía congénita (P23)	7	2	1	1	2	1	-
Enterocolitis necrotizante del recién nacido (P77)	7	2	3	2	-	-	-
Septicemia (A40-A41)	6	3	-	1	2	-	-
Influenza y neumonía (J09-J18)	6	1	-	1	1	3	-
Hipoxia intrauterina y asfixia del nacimiento (P20-P21)	6	4	-	1	1	-	-
Diarrea y gastroenteritis de origen infeccioso (A09)	5	2	1	1	1	-	-
Hernias de la cavidad abdominal y obstrucción abdominal sin hernia (K40-K46, K56)	4	2	-	1	1	-	-
Depleción del volumen, trastornos de líquidos, electrolitos y equilibrio de ácido básico (E86-E87)	3	2	1	-	-	-	-
Neumonitis debida a sólidos y líquidos (J69)	3	-	-	1	2	-	-
Enfisema intersticial y afecciones relacionadas originadas en el período perinatal (P25)	3	1	-	-	2	-	-
Atelectasia (P280-P281)	3	2	-	1	-	-	-
Hemorragia neonatal (P50-P52, P54)	3	1	-	-	2	-	-
Meningitis (G00, G03)	2	-	-	-	1	-	1

Tabla 4.70: Mortalidad infantil por causa de muerte y peso al nacer: Puerto Rico, 2009.

Causas de muerte (ICD-10)	Total	Peso al nacer				
		Extremadamente Bajo Peso	Muy Bajo Peso	Bajo Peso	Peso Saludable	3,500 gramos o más
Fallo renal y otros trastornos de los riñones (N17-N19, N25, N27)	2	1	1	-	-	-
Recién nacido afectado por otras condiciones de la madre que pueden estar relacionadas con el embarazo (P001-P009)	2	-	-	1	1	-
Hidropesía fetal no debida a enfermedad hemolítica (P832)	2	-	-	1	1	-
Accidentes (V01-X59)	2	-	-	-	-	2
Parálisis cerebral (G80)	1	-	-	-	1	-
Bronquitis crónica y bronquitis no especificada (J40-J42)	1	1	-	-	-	-
Recién nacido afectado por complicaciones de la placenta, del cordón umbilical y de las membranas (P02)	1	1	-	-	-	-
Traumatismos del nacimiento (P10-P15)	1	-	-	1	-	-
Síndromes de aspiración neonatal (P24)	1	-	-	-	1	-
Enfermedad respiratoria crónica originada en el periodo perinatal (P27)	1	-	-	-	1	-
Síndrome del recién nacido de madre diabética o de madre con diabetes gestacional (P700-P702)	1	1	-	-	-	-
Síndrome de muerte súbita infantil (R95)	1	-	-	1	-	-
Otras causas	49	18	6	7	11	5
<b>Total</b>	<b>358</b>	<b>176</b>	<b>40</b>	<b>58</b>	<b>67</b>	<b>12</b>

[Listado de las 71 causas de muerte infantiles, según los Centro para el Control y Prevención de Enfermedades (CDC)]  
Fuente: Departamento de Salud, Secretaría Auxiliar de Planificación y Desarrollo, División de Análisis Estadístico.

Tabla 4.71: Mortalidad infantil por causa de muerte y peso al nacer: Puerto Rico, 2010.

Causas de muerte (ICD-10)	Total	Peso al nacer					
		Extremadamente Bajo Peso	Muy Bajo Peso	Bajo Peso	Peso Saludable	33,500 gramos o más	No esp.
Malformaciones Congénitas, Deformaciones y anomalías cromosómicas (Q00-Q99)	69	5	6	25	31	1	1
Sepsis bacteriana del recién nacido (P36)	46	27	6	3	6	1	3
Dificultad respiratoria del recién nacido (P22)	23	18	2	2	1	-	-
Septicemia (A40-A41)	15	4	2	2	6	1	-
Enfermedades de la sangre y de los órganos hematopoyéticos y otros trastornos que afectan el mecanismo de la inmunidad (D50-D89)	12	6	5	-	1	-	-
Duración corta de la gestación y bajo peso al nacer (P07)	12	9	-	2	-	-	1
Trastornos hematológicos (P60-P61)	12	5	3	3	1	-	-
Hipoxia intrauterina y asfixia del nacimiento (P20-P21)	11	10	-	1	-	-	-
Emfisema intersticial y afecciones relacionadas originadas en el periodo perinatal (P25)	11	7	1	1	1	-	1
Enfermedades del sistema circulatorio (I00-I99)	7	2	-	-	2	2	1
Enterocolitis necrotizante del recién nacido (P77)	7	2	1	3	1	-	-
Recién nacido afectado por complicaciones maternas del embarazo (P01)	6	5	1	-	-	-	-
Recién nacido afectado por complicaciones de la placenta, del cordón umbilical y de las membranas (P02)	5	4	1	-	-	-	-
Neumonía congénita (P23)	5	2	-	1	2	-	-
Hemorragia pulmonar originada en el periodo perinatal (P26)	5	1	3	-	1	-	-
Hemorragia neonatal (P50-P52, P54)	5	4	1	-	-	-	-
Accidentes (V01-X59)	5	-	-	-	2	-	3
Diarrea y gastroenteritis de origen infeccioso (A09)	4	4	-	-	-	-	-
Fallo renal y otros trastornos de los riñones (N17-N19, N25, N27)	4	4	-	-	-	-	-
Hidropesía fetal no debida a enfermedad hemolítica (P832)	4	1	-	1	1	1	-
Hernias de la cavidad abdominal y obstrucción abdominal sin hernia (K40-K46, K56)	3	-	-	1	2	-	-

Tabla 4.71: Mortalidad infantil por causa de muerte y peso al nacer: Puerto Rico, 2010.

Causas de muerte (ICD-10)	Total	Peso al nacer					
		Extremadamente Bajo Peso	Muy Bajo Peso	Bajo Peso	Peso Saludable	3,500 gramos o más	No esp.
Atelectasia (P280-P281)	3	0	1	1	1	-	-
Depleción del volumen, trastornos de líquidos, electrolitos y equilibrio de ácido básico (E86-E87)	2	2	-	-	-	-	-
Influenza y neumonía (J09-J18)	2	-	-	2	-	-	-
Recién nacido afectado por trastornos hipertensivos de la madre (P000)	2	-	-	1	1	-	-
Cáncer (C00-C97)	1	-	-	1	-	-	-
Lesión cerebral anóxica, no clasificada en otra parte (G931)	1	-	-	1	-	-	-
Bronquitis aguda y bronquiolitis aguda (J20-J21)	1	1	-	-	-	-	-
Neumonitis debida a sólidos y líquidos (J69)	1	-	-	-	1	-	-
Gastritis, duodenitis, colitis y enteritis no infecciosas (K29, K50-K55)	1	-	-	-	1	-	-
Recién nacido afectado por otras complicaciones del trabajo de parto y del parto (P03)	1	-	-	1	-	-	-
Retardo del crecimiento fetal y desnutrición fetal (P05)	1	1	-	-	-	-	-
Síndromes de aspiración neonatal (P24)	1	-	-	-	1	-	-
Enfermedad respiratoria crónica originada en el periodo perinatal (P27)	1	1	-	-	-	-	-
Síndrome de muerte súbita infantil (R95)	1	-	-	-	1	-	-
Complicaciones de la atención médica y quirúrgica (Y40-Y84)	1	1	-	-	-	-	-
Otras causas	61	30	5	6	16	2	2
<b>Total</b>	<b>352</b>	<b>156</b>	<b>38</b>	<b>58</b>	<b>80</b>	<b>8</b>	<b>12</b>

[Listado de las 71 causas de muerte infantiles, según los Centro para el Control y Prevención de Enfermedades (CDC)]  
Fuente: Departamento de Salud, Secretaría Auxiliar de Planificación y Desarrollo, División de Análisis Estadístico.

Tabla 4.72: Mortalidad infantil por causa de muerte y peso al nacer: Puerto Rico, 2011.

Causas de muerte (ICD-10)	Total	Peso al nacer					
		Extremadamente Bajo Peso	Muy Bajo Peso	Bajo Peso	Peso Saludable	3,500 gramos o más	No esp.
Malformaciones Congénitas, Deformaciones y anomalías cromosómicas (Q00-Q99)	65	3	7	29	13	3	10
Dificultad respiratoria del recién nacido (P22)	43	33	4	1	3	-	2
Sepsis bacteriana del recién nacido (P36)	38	25	3	2	5	1	2
Duración corta de la gestación y bajo peso al nacer (P07)	20	16	2	-	-	-	2
Septicemia (A40-A41)	18	4	2	4	1	1	6
Hipoxia intrauterina y asfixia del nacimiento (P20-P21)	14	9	-	3	1	-	1
Trastornos hematológicos (P60-P61)	13	7	2	1	2	-	1
Recién nacido afectado por complicaciones maternas del embarazo (P01)	11	10	-	1	-	-	-
Enfsema intersticial y afecciones relacionadas originadas en el período perinatal (P25)	9	4	1	2	1	-	1
Enfermedades de la sangre y de los órganos hematopoyéticos y otros trastornos que afectan el mecanismo de la inmunidad (D50-D89)	8	4	-	-	1	-	3
Enfermedades del sistema circulatorio (I00-I99)	7	2	-	2	1	-	2
Neumonía congénita (P23)	7	2	-	1	3	1	-
Fallo renal y otros trastornos de los riñones (N17-N19, N25, N27)	6	3	-	-	1	-	2
Hemorragia pulmonar originada en el período perinatal (P26)	5	5	-	-	-	-	-
Influenza y neumonía (J09-J18)	4	1	1	-	1	-	1
Homicidio (*U01, X85-Y09)	4	-	-	-	1	-	3
Diarrea y gastroenteritis de origen infeccioso (A09)	3	1	-	-	-	-	2
Hernias de la cavidad abdominal y obstrucción abdominal sin hernia (K40-K46, K56)	3	-	1	-	1	-	-
Recién nacido afectado por complicaciones de la placenta, del cordón umbilical y de las membranas (P02)	3	1	-	1	-	-	1
Retardo del crecimiento fetal y desnutrición fetal (P05)	3	2	-	1	-	-	-

Tabla 4.72: Mortalidad infantil por causa de muerte y peso al nacer: Puerto Rico, 2011.

Causas de muerte (ICD-10)	Total	Peso al nacer					No esp.
		Extremadamente Bajo Peso	Muy Bajo Peso	Bajo Peso	Peso Saludable	3,500 gramos o más	
Hemorragia neonatal (P50-P52, P54)	3	3	-	-	-	-	-
Tumores in situ, tumores benignos y tumores de comportamiento incierto o desconocido (D00-D48)	2	-	-	1	-	-	1
Neumonitis debida a sólidos y líquidos (J69)	2	-	1	-	-	-	1
Enterocolitis necrotizante del recién nacido (P77)	2	1	-	-	1	-	-
Lesión cerebral anóxica, no clasificada en otra parte (G931)	1	-	-	1	-	-	-
Bronquitis aguda y bronquiolitis aguda (J20-J21)	1	-	-	-	1	-	-
Recién nacido afectado por otras condiciones de la madre que pueden estar relacionadas con el embarazo (P001-P009)	1	-	-	-	1	-	-
Recién nacido afectado por otras complicaciones del trabajo de parto y del parto (P03)	1	-	-	-	-	1	-
Atelectasia (P280-P281)	1	1	-	-	-	-	-
Hidropesía fetal no debida a enfermedad hemolítica (P832)	1	-	-	-	-	-	1
Accidentes (V01-X59)	1	-	-	-	1	-	-
Otras causas	56	18	8	5	6	2	17
<b>Total</b>	<b>356</b>	<b>155</b>	<b>32</b>	<b>56</b>	<b>45</b>	<b>9</b>	<b>59</b>

[Listado de las 71 causas de muerte infantiles, según los Centro para el Control y Prevención de Enfermedades (CDC)]  
Fuente: Departamento de Salud, Secretaría Auxiliar de Planificación y Desarrollo, División de Análisis Estadístico.

Tabla 4.73: Mortalidad infantil por causa de muerte y peso al nacer: Puerto Rico, 2012.

Causas de muerte (ICD-10)	Total	Peso al nacer					
		Extremadamente Bajo Peso	Muy Bajo Peso	Bajo Peso	Peso Saludable	3,500 gramos o más	No esp.
Malformaciones Congénitas, Deformaciones y anomalías cromosómicas (Q00-Q99)	52	3	10	11	23	4	1
Sepsis bacteriana del recién nacido (P36)	37	21	8	5	1	1	1
Duración corta de la gestación y bajo peso al nacer (P07)	33	24	4	2	-	-	3
Dificultad respiratoria del recién nacido (P22)	32	25	3	2	-	-	2
Enfermedades del sistema circulatorio (I00-I99)	20	6	3	3	5	3	-
Enfisema intersticial y afecciones relacionadas originadas en el período perinatal (P25)	16	12	2	1	-	1	-
Depleción del volumen, trastornos de líquidos, electrolitos y equilibrio de ácido básico (E86-E87)	14	3	7	1	2	-	1
Septicemia (A40-A41)	13	4	4	5	-	-	-
Trastornos hematológicos (P60-P61)	12	6	4	-	2	-	-
Enfermedades de la sangre y de los órganos hematopoyéticos y otros trastornos que afectan el mecanismo de la inmunidad (D50-D89)	9	5	-	1	2	1	-
Enterocolitis necrotizante del recién nacido (P77)	9	4	4	1	-	-	-
Diarrea y gastroenteritis de origen infeccioso (A09)	7	4	3	-	-	-	-
Hipoxia intrauterina y asfixia del nacimiento (P20-P21)	7	4	2	1	-	-	-
Fallo renal y otros trastornos de los riñones (N17-N19, N25, N27)	6	3	-	1	2	-	-
Recién nacido afectado por complicaciones maternas del embarazo (P01)	6	4	1	-	-	-	1
Atelectasia (P280-P281)	5	3	-	1	1	-	-
Neumonía congénita (P23)	4	1	1	-	2	-	-
Hemorragia pulmonar originada en el período perinatal (P26)	4	3	1	-	-	-	-
Homicidio (*U01, X85-Y09)	4	-	-	2	2	-	-

Tabla 4.73: Mortalidad infantil por causa de muerte y peso al nacer: Puerto Rico, 2012.

Causas de muerte (ICD-10)	Total	Peso al nacer					No esp.
		Extremadamente Bajo Peso	Muy Bajo Peso	Bajo Peso	Peso Saludable	3,500 gramos o más	
Influenza y neumonía (J09-J18)	3	1	-	-	2	-	-
Recién nacido afectado por complicaciones de la placenta, del cordón umbilical y de las membranas (P02)	3	3	-	-	-	-	-
Retardo del crecimiento fetal y desnutrición fetal (P05)	3	2	-	1	-	-	-
Hemorragia neonatal (P50-P52, P54)	3	1	-	1	-	1	-
Tos ferina (A37)	2	-	-	-	2	-	-
Cáncer (C00-C97)	2	-	-	-	1	-	1
Hernias de la cavidad abdominal y obstrucción abdominal sin hernia (K40-K46, K56)	2	-	-	1	1	-	-
Tumores in situ, tumores benignos y tumores de comportamiento incierto o desconocido (D00-D48)	1	-	-	-	-	1	-
Deficiencias nutricionales (E40-E64)	1	-	-	1	-	-	-
Gastritis y duodenitis y colitis y enteritis no infecciosas (K29, K50-K55)	1	-	-	-	1	-	-
Recién nacido afectado por influencias nocivas transmitidas a través de la placenta o de la leche materna (P04)	1	-	1	-	-	-	-
Traumatismos del nacimiento (P10-P15)	1	1	-	-	-	-	-
Enfermedad respiratoria crónica originada en el periodo perinatal (P27)	1	1	-	-	-	-	-
Hidropesía fetal no debida a enfermedad hemolítica (P832)	1	-	-	1	-	-	-
Accidentes (V01-X59)	1	-	-	-	-	-	1
Otras causas	53	17	8	10	13	2	3
<b>Total</b>	<b>369</b>	<b>161</b>	<b>66</b>	<b>52</b>	<b>62</b>	<b>14</b>	<b>14</b>

[Listado de las 71 causas de muerte infantiles, según los Centro para el Control y Prevención de Enfermedades (CDC)]  
Fuente: Departamento de Salud, Secretaría Auxiliar de Planificación y Desarrollo, División de Análisis Estadístico.



Tabla 4.74: Mortalidad infantil por causa de muerte y peso al nacer: Puerto Rico, 2013.

Causas de muerte (ICD-10)	Total	Peso al nacer					
		Extremadamente Bajo Peso	Muy Bajo Peso	Bajo Peso	Peso Saludable	3,500 gramos o más	No esp.
Malformaciones Congénitas, Deformaciones y anomalías cromosómicas (Q00-Q99)	51	1	4	21	20	4	1
Sepsis bacteriana del recién nacido (P36)	28	13	6	6	3	-	-
Dificultad respiratoria del recién nacido (P22)	24	21	1	1	1	-	-
Septicemia (A40-A41)	16	10	1	-	4	1	-
Duración corta de la gestación y bajo peso al nacer (P07)	16	11	1	2	-	-	2
Enfermedades del sistema circulatorio (I00-I99)	12	2	-	2	4	4	-
Enfermedades de la sangre y de los órganos hematopoyéticos y otros trastornos que afectan el mecanismo de la inmunidad (D50-D89)	9	3	2	1	3	-	-
Enterocolitis necrotizante del recién nacido (P77)	8	5	2	-	1	-	-
Accidentes (V01-X59)	7	-	-	1	4	-	2
Trastornos hematológicos (P60-P61)	6	5	-	1	-	-	-
Hipoxia intrauterina y asfixia del nacimiento (P20-P21)	5	4	-	-	-	1	-
Enfisema intersticial y afecciones relacionadas originadas en el periodo perinatal (P25)	5	4	1	-	-	-	-
Hemorragia neonatal (P50-P52, P54)	4	4	-	-	-	-	-
Diarrea y gastroenteritis de origen infeccioso (A09)	3	2	1	-	-	-	-
Fallo renal y otros trastornos de los riñones (N17-N19, N25, N27)	3	3	-	-	-	-	-
Recién nacido afectado por complicaciones maternas del embarazo (P01)	3	1	1	1	-	-	-
Recién nacido afectado por complicaciones de la placenta, del cordón umbilical y de las membranas (P02)	3	3	-	-	-	-	-
Depleción del volumen, trastornos de líquidos, electrolitos y equilibrio de ácido básico (E86-E87)	2	1	1	-	-	-	-

Tabla 4.74: Mortalidad infantil por causa de muerte y peso al nacer: Puerto Rico, 2013.

Causas de muerte (ICD-10)	Total	Peso al nacer					
		Extremadamente Bajo Peso	Muy Bajo Peso	Bajo Peso	Peso Saludable	3,500 gramos o más	No esp.
Hernias de la cavidad abdominal y obstrucción abdominal sin hernia (K40-K46, K56)	2	-	-	2	-	-	-
Neumoniia congénita (P23)	2	1	1	-	-	-	-
Hemorragia pulmonar originada en el período perinatal (P26)	2	1	-	1	-	-	-
Síndrome de muerte súbita infantil (R95)	2	1	-	-	-	1	-
Tos ferina (A37)	1	-	-	-	-	1	-
Cáncer (C00-C97)	1	-	-	1	-	-	-
Tumores in situ, tumores benignos y tumores de comportamiento incierto o desconocido (D00-D48)	1	-	-	1	-	-	-
Meningitis (G00,G03)	1	-	-	-	1	-	-
Influenza y neumonía (J09-J18)	1	-	-	1	-	-	-
Bronquitis aguda y bronquiolitis aguda (J20-J21)	1	-	-	1	-	-	-
Recién nacido afectado por trastornos hipertensivos de la madre (P000)	1	1	-	-	-	-	-
Atelectasia (P280-P281)	1	-	-	-	1	-	-
Hidropesía fetal no debida a enfermedad hemolítica (P832)	1	-	-	1	-	-	-
Homicidio (*U01, X85-Y09)	1	-	-	-	1	-	-
Síndromes de aspiración neonatal (P24)	0	-	-	-	-	-	-
Otras causas	47	20	4	9	8	4	2
<b>Total</b>	<b>270</b>	<b>117</b>	<b>26</b>	<b>53</b>	<b>51</b>	<b>16</b>	<b>7</b>

[Listado de las 71 causas de muerte infantiles, según los Centro para el Control y Prevención de Enfermedades (CDC)]  
Fuente: Departamento de Salud, Secretaría Auxiliar de Planificación y Desarrollo, División de Análisis Estadístico.

Tabla 4.75: Mortalidad infantil por causa de muerte y peso al nacer: Puerto Rico, 2014.

Causas de muerte (ICD-10)	Total	Peso al nacer					
		Extremadamente Bajo Peso	Muy Bajo Peso	Bajo Peso	Peso Saludable	3,500 gramos o más	No esp.
Malformaciones Congénitas, Deformaciones y anomalías cromosómicas (Q00-Q99)	39	4	2	11	18	4	-
Dificultad respiratoria del recién nacido (P22)	30	24	3	-	1	-	2
Duración corta de la gestación y bajo peso al nacer (P07)	14	12	1	1	-	-	-
Sepsis bacteriana del recién nacido (P36)	14	10	2	1	1	-	-
Enfermedades del sistema circulatorio (I00-I99)	10	-	1	2	6	-	1
Hipoxia intrauterina y asfisia del nacimiento (P20-P21)	7	5	1	1	-	-	-
Hemorragia neonatal (P50-P52, P54)	7	5	1	1	-	-	-
Diarrea y gastroenteritis de origen infeccioso (A09)	6	5	-	1	-	-	-
Recién nacido afectado por complicaciones maternas del embarazo (P01)	6	3	2	-	1	-	-
Septicemia (A40-A41)	5	1	-	1	3	-	-
Enfermedades de la sangre y de los órganos hematopoyéticos y otros trastornos que afectan el mecanismo de la inmunidad (D50-D89)	5	2	1	1	1	-	-
Enfisema intersticial y afecciones relacionadas originadas en el período perinatal (P25)	5	4	-	1	-	-	-
Trastornos hematológicos (P60-P61)	5	2	1	2	-	-	-
Enterocolitis necrotizante del recién nacido (P77)	4	3	-	1	-	-	-
Hidropesía fetal no debida a enfermedad hemolítica (P832)	4	-	-	1	2	1	-
Recién nacido afectado por complicaciones de la placenta, del cordón umbilical y de las membranas (P02)	3	3	-	-	-	-	-
Neumonía congénita (P23)	3	1	1	-	1	-	-

Tabla 4.75: Mortalidad infantil por causa de muerte y peso al nacer: Puerto Rico, 2014.

Causas de muerte (ICD-10)	Total	Peso al nacer					
		Extremadamente Bajo Peso	Muy Bajo Peso	Bajo Peso	Peso Saludable	3,500 gramos o más	No esp.
Hemorragia pulmonar originada en el periodo perinatal (P26)	3	3	-	-	-	-	-
Atelectasia (P280-P281)	3	2	-	-	1	-	-
Hernias de la cavidad abdominal y obstrucción abdominal sin hernia (K40-K46, K56)	2	-	-	2	-	-	-
Fallo renal y otros trastornos de los riñones (N17-N19, N25, N27)	2	2	-	-	-	-	-
Retardo del crecimiento fetal y desnutrición fetal (P05)	2	1	-	1	-	-	-
Síndromes de aspiración neonatal (P24)	2	-	-	1	1	-	-
Síndrome de muerte súbita infantil (R95)	2	-	-	-	1	1	-
Candidiasis (B37)	1	1	-	-	-	-	-
Cáncer (C00-C97)	1	-	-	1	-	-	-
Fibrosis quística (E84)	1	1	-	-	-	-	-
Depleción del volumen, trastornos de líquidos, electrolitos y equilibrio de ácido básico (E86-E87)	1	1	-	-	-	-	-
Influenza y neumonía (J09-J18)	1	-	-	-	-	1	-
Bronquitis aguda y bronquiolitis aguda (J20-J21)	1	-	-	-	-	1	-
Gastritis y duodenitis y colitis y enteritis no infecciosas (K29, K50-K55)	1	1	-	-	-	-	-
Recién nacido afectado por otras condiciones de la madre que pueden estar relacionadas con el embarazo (P001-P009)	1	-	1	-	-	-	-
Otras causas	54	20	1	7	19	6	1
<b>Total</b>	<b>245</b>	<b>116</b>	<b>18</b>	<b>37</b>	<b>56</b>	<b>14</b>	<b>4</b>

[Listado de las 71 causas de muerte infantiles, según los Centro para el Control y Prevención de Enfermedades (CDC)]

Fuente: Departamento de Salud, Secretaría Auxiliar de Planificación y Desarrollo, División de Análisis Estadístico.

Tabla 4.76: Mortalidad infantil por peso al nacer y edad de la madre; Puerto Rico, 2009-2010.

Grupo de edad y años	Total	Peso al nacer					No esp.
		Extremadamente Bajo Peso	Muy Bajo Peso	Bajo Peso	Peso Saludable	3,500 gramos o más	
2009							
<15	-	-	-	-	-	-	-
15-19	71	28	5	17	19	1	1
20-24	110	53	15	19	20	3	-
25-29	74	43	5	9	11	5	1
30-34	47	25	5	7	8	2	-
35-39	39	22	6	5	5	1	-
40-44	11	4	3	1	3	-	-
45-49	1	-	-	-	1	-	-
50 +	-	-	-	-	-	-	-
No esp.	5	1	1	-	-	-	3
Total	358	176	40	58	67	12	5
2010							
<15	-	-	-	-	-	-	-
15-19	63	29	8	14	11	1	-
20-24	109	43	16	15	31	1	3
25-29	76	32	5	15	18	5	1
30-34	62	34	3	10	14	1	-
35-39	23	12	4	2	5	-	-
40-44	5	2	-	2	1	-	-
45-49	-	-	-	-	-	-	-
50 +	-	-	-	-	-	-	-
No esp.	14	4	2	-	-	-	8
Total	352	156	38	58	80	8	12

Fuente: Departamento de Salud, Secretaría Auxiliar de Planificación y Desarrollo, División de Análisis Estadístico.

Tabla 4.77: Mortalidad infantil por peso al nacer y edad de la madre; Puerto Rico, 2011-2012.

Grupo de edad y años	Total	Peso al nacer					
		Extremadamente Bajo Peso	Muy Bajo Peso	Bajo Peso	Peso Saludable	3,500 gramos o más	No esp.
2011							
<15	1	1	-	-	-	-	-
15-19	44	17	7	9	6	4	1
20-24	92	46	11	15	17	2	1
25-29	73	37	6	14	12	3	1
30-34	50	32	3	9	6	-	-
35-39	32	18	4	7	3	-	-
40-44	7	4	1	1	1	-	-
45-49	1	-	-	1	-	-	-
50 +	-	-	-	-	-	-	-
No esp.	56	-	-	-	-	-	56
Total	356	155	32	56	45	9	59
2012							
<15	1	-	-	-	1	-	-
15-19	59	21	18	7	11	1	1
20-24	104	47	14	17	17	6	3
25-29	86	35	14	10	19	6	2
30-34	65	34	12	12	4	1	2
35-39	33	14	7	4	8	-	-
40-44	11	6	1	1	2	-	1
45-49	-	-	-	-	-	-	-
50 +	-	-	-	-	-	-	-
No esp.	10	4	-	1	-	-	5
Total	369	161	66	52	62	14	14

Fuente: Departamento de Salud, Secretaría Auxiliar de Planificación y Desarrollo, División de Análisis Estadístico.

Tabla 4.78: Mortalidad infantil por peso al nacer y edad de la madre; Puerto Rico, 2013-2014.

Grupo de edad y años	Total	Peso al nacer					No esp.
		Extremadamente Bajo Peso	Muy Bajo Peso	Bajo Peso	Peso Saludable	3,500 gramos o más	
2013							
<15	-	-	-	-	-	-	-
15-19	50	16	7	12	11	4	-
20-24	87	34	8	17	23	4	1
25-29	45	19	6	9	8	2	1
30-34	41	23	2	8	4	3	1
35-39	32	18	3	6	3	2	-
40-44	9	7	-	-	1	1	-
45-49	-	-	-	-	-	-	-
50 +	-	-	-	-	-	-	-
No esp.	6	-	-	1	1	-	4
Total	270	117	26	53	51	16	7
2014							
<15	1	1	-	-	-	-	-
15-19	40	16	4	7	10	3	-
20-24	69	36	7	8	16	1	1
25-29	66	26	6	11	16	7	-
30-34	37	23	1	5	6	1	1
35-39	22	12	-	4	5	1	-
40-44	7	2	-	2	2	1	-
45-49	-	-	-	-	-	-	-
50 +	-	-	-	-	-	-	-
No esp.	3	-	-	-	1	-	2
Total	245	116	18	37	56	14	4

Fuente: Departamento de Salud, Secretaría Auxiliar de Planificación y Desarrollo, División de Análisis Estadístico.

Tabla 4.79: Mortalidad infantil por periodo de gestación y peso al nacer: Puerto Rico, 2009.

Peso en gramos	Total	Periodo de gestación (en semanas)								
		< 28	28 - 31	32 - 33	34 - 36	37 - 38	39	40 - 41	42 +	No esp.
Menos de 500 g	24	22	-	-	-	-	-	-	-	2
500 a 999 g	152	110	30	2	3	-	-	-	-	7
1,000 a 1,499 g	40	9	17	4	1	1	1	1	1	5
1,500 a 1,999 g	26	3	8	2	4	6	3	-	-	-
2,000 a 2,499 g	32	1	3	5	14	7	-	-	-	2
2,500 a 2,999 g	37	-	1	3	5	13	6	7	1	1
3,000 a 3,499 g	30	-	-	1	2	14	5	4	1	3
3,500 a 3,999 g	12	-	1	1	1	2	2	4	1	-
4,000 a 4,499 g	-	-	-	-	-	-	-	-	-	-
4,500 a 4,999 g	-	-	-	-	-	-	-	-	-	-
5,000 g o más	-	-	-	-	-	-	-	-	-	-
No esp.	5	1	-	-	-	-	-	-	-	4
<b>Total</b>	<b>358</b>	<b>146</b>	<b>60</b>	<b>18</b>	<b>30</b>	<b>43</b>	<b>17</b>	<b>16</b>	<b>4</b>	<b>24</b>

Fuente: Departamento de Salud, Secretaría Auxiliar de Planificación y Desarrollo, División de Análisis Estadístico.

Tabla 4.80: Mortalidad infantil por periodo de gestación y peso al nacer: Puerto Rico, 2010.

Peso en gramos	Total	Periodo de gestación (en semanas)								
		< 28	28 - 31	32 - 33	34 - 36	37 - 38	39	40 - 41	42 +	No esp.
Menos de 500 g	21	17	-	-	-	-	1	-	-	3
500 a 999 g	135	100	22	-	2	1	-	-	-	10
1,000 a 1,499 g	38	9	16	3	1	-	1	-	-	8
1,500 a 1,999 g	37	2	11	8	7	4	3	1	-	1
2,000 a 2,499 g	21	2	-	3	6	3	1	4	-	2
2,500 a 2,999 g	39	-	-	-	13	15	3	5	1	2
3,000 a 3,499 g	41	-	-	3	7	16	7	5	3	-
3,500 a 3,999 g	5	-	-	-	1	3	1	-	-	-
4,000 a 4,499 g	3	-	-	-	-	1	-	1	-	1
4,500 a 4,999 g	-	-	-	-	-	-	-	-	-	-
5,000 g o más	-	-	-	-	-	-	-	-	-	-
No esp.	12	3	-	-	-	-	-	-	-	9
<b>Total</b>	<b>352</b>	<b>133</b>	<b>49</b>	<b>17</b>	<b>37</b>	<b>43</b>	<b>17</b>	<b>16</b>	<b>4</b>	<b>36</b>

Fuente: Departamento de Salud, Secretaría Auxiliar de Planificación y Desarrollo, División de Análisis Estadístico.



Tabla 4.81: Mortalidad infantil por periodo de gestación y peso al nacer: Puerto Rico, 2011.

Peso en gramos	Total	Periodo de gestación (en semanas)								
		< 28	28 - 31	32 - 33	34 - 36	37 - 38	39	40 - 41	42 +	No esp.
Menos de 500 g	22	20	-	1	-	-	-	-	-	1
500 a 999 g	133	119	13	1	-	-	-	-	-	-
1,000 a 1,499 g	32	12	13	3	1	2	-	-	-	1
1,500 a 1,999 g	27	2	8	4	9	2	1	1	-	-
2,000 a 2,499 g	29	-	-	-	14	10	4	-	-	1
2,500 a 2,999 g	24	-	1	2	4	13	4	-	-	-
3,000 a 3,499 g	21	-	-	-	2	8	10	1	-	-
3,500 a 3,999 g	8	-	-	-	-	3	3	2	-	-
4,000 a 4,499 g	1	-	-	-	1	-	-	-	-	-
4,500 a 4,999 g	-	-	-	-	-	-	-	-	-	-
5,000 g o más	-	-	-	-	-	-	-	-	-	-
No esp.	59	3	-	-	-	-	-	-	-	56
<b>Total</b>	<b>356</b>	<b>156</b>	<b>35</b>	<b>11</b>	<b>31</b>	<b>38</b>	<b>22</b>	<b>4</b>	<b>-</b>	<b>59</b>

Fuente: Departamento de Salud, Secretaría Auxiliar de Planificación y Desarrollo, División de Análisis Estadístico.

Tabla 4.82: Mortalidad infantil por periodo de gestación y peso al nacer: Puerto Rico, 2012.

Peso en gramos	Total	Periodo de gestación (en semanas)								
		< 28	28 - 31	32 - 33	34 - 36	37 - 38	39	40 - 41	42 +	No esp.
Menos de 500 g	22	17	1	1	-	-	-	-	-	3
500 - 999 g	139	96	21	3	2	1	1	3	-	12
1,000 - 1,499 g	66	16	29	6	6	1	1	-	-	7
1,500 - 1,999 g	24	3	6	5	5	3	-	1	1	-
2,000 - 2,499 g	28	1	2	4	6	9	2	3	1	-
2,500 - 2,999 g	34	-	-	3	5	9	5	7	1	4
3,000 - 3,499 g	28	-	-	1	5	8	9	2	2	1
3,500 - 3,999 g	14	-	-	1	1	4	4	3	1	-
4,000 - 4,499 g	-	-	-	-	-	-	-	-	-	-
4,500 - 4,999 g	-	-	-	-	-	-	-	-	-	-
5,000 g o más	-	-	-	-	-	-	-	-	-	-
No esp.	14	6	1	-	-	-	-	-	1	6
<b>Total</b>	<b>369</b>	<b>139</b>	<b>60</b>	<b>24</b>	<b>30</b>	<b>35</b>	<b>22</b>	<b>19</b>	<b>7</b>	<b>33</b>

Fuente: Departamento de Salud, Secretaría Auxiliar de Planificación y Desarrollo, División de Análisis Estadístico.

**Tabla 4.83: Mortalidad infantil por periodo de gestación y peso al nacer: Puerto Rico, 2013.**

Peso en gramos	Total	Periodo de gestación (en semanas)								
		< 28	28 - 31	32 - 33	34 - 36	37 - 38	39	40 - 41	42 +	No esp.
Menos de 500 g	13	8	3	-	-	-	-	-	-	2
500 a 999 g	104	77	9	3	3	1	1	1	2	7
1,000 a 1,499 g	26	5	13	5	2	-	-	-	-	1
1,500 a 1,999 g	25	1	6	6	4	7	-	-	-	1
2,000 a 2,499 g	28	-	-	4	6	12	1	1	1	3
2,500 a 2,999 g	30	1	-	-	3	13	7	3	-	3
3,000 a 3,499 g	21	-	-	-	4	6	6	4	-	1
3,500 a 3,999 g	8	1	-	-	2	-	2	3	-	-
4,000 a 4,499 g	6	-	-	-	-	1	1	3	1	-
4,500 a 4,999 g	2	-	-	-	-	1	-	1	-	-
5,000 g o más	-	-	-	-	-	-	-	-	-	-
No esp.	7	3	-	-	-	-	-	-	-	4
<b>Total</b>	<b>270</b>	<b>96</b>	<b>31</b>	<b>18</b>	<b>24</b>	<b>41</b>	<b>18</b>	<b>16</b>	<b>4</b>	<b>22</b>

Fuente: Departamento de Salud, Secretaría Auxiliar de Planificación y Desarrollo, División de Análisis Estadístico.

**Tabla 4.84: Mortalidad infantil por periodo de gestación y peso al nacer: Puerto Rico, 2014.**

Peso en gramos	Total	Periodo de gestación (en semanas)								
		< 28	28 - 31	32 - 33	34 - 36	37 - 38	39	40 - 41	42 +	No esp.
Menos de 500 g	17	16	1	-	-	-	-	-	-	-
500 a 999 g	99	76	11	2	2	2	1	1	1	3
1,000 a 1,499 g	18	5	10	2	1	-	-	-	-	-
1,500 a 1,999 g	17	1	5	2	4	4	-	-	-	1
2,000 a 2,499 g	20	1	-	1	6	7	3	2	-	-
2,500 a 2,999 g	29	1	1	1	6	12	4	2	1	1
3,000 a 3,499 g	27	1	1	1	4	5	6	6	2	1
3,500 a 3,999 g	10	-	-	-	1	2	6	1	-	-
4,000 a 4,499 g	4	-	-	-	-	1	1	2	-	-
4,500 a 4,999 g	-	-	-	-	-	-	-	-	-	-
5,000 g o más	-	-	-	-	-	-	-	-	-	-
No esp.	4	1	1	-	-	-	-	-	-	2
<b>Total</b>	<b>245</b>	<b>102</b>	<b>30</b>	<b>9</b>	<b>24</b>	<b>33</b>	<b>21</b>	<b>14</b>	<b>4</b>	<b>8</b>

Fuente: Departamento de Salud, Secretaría Auxiliar de Planificación y Desarrollo, División de Análisis Estadístico.

**Tabla 4.85: Mortalidad infantil en recién nacidos con condiciones anormales: Puerto Rico, 2009-2014.**

Condiciones anormales del recién nacido <sup>1</sup>	2009	2010	2011	2012	2013	2014
Admisión a NICU	257	259	235	267	194	175
Antibiótico por sepsis	234	232	195	236	180	151
Ventilación artificial después parto	188	192	175	290	148	133
Ventilación Artificial + 6 hrs	187	191	174	181	137	130
Terapia remplazo surfactante	133	133	136	152	100	110
Lesión significativa	40	38	45	46	33	27
Convulsiones	17	21	22	18	13	5

<sup>1</sup> Un recién nacido puede tener mas de una Condición Anormal

Fuente: Departamento de Salud, Secretaría Auxiliar de Planificación y Desarrollo, División de Análisis Estadístico.

**Tabla 4.86: Mortalidad infantil en recién nacidos con anomalías congénitas: Puerto Rico, 2009-2014.**

Anomalías congénitas <sup>1</sup>	Años					
	2009	2010	2011	2012	2013	2014
Anencefalia	1	2	2	2	1	-
Espina bífida	-	3	1	1	1	1
Enf. cardíaca congénita cianótica	10	7	2	12	9	12
Hernia diafragmática congénita	5	6	3	5	8	2
Onfalocele	1	1	1	-	-	1
Gastrosquisis	2	3	-	-	1	2
Anomalías de extremidades						
<i>Equinovarus</i>	-	3	1	7	4	3
<i>Amputación congénita de extremidades</i>	-	-		1	3	1
Labio con o sin paladar fisurado	2	-	2	7	5	2
Paladar fisurado solo	-	-	1	4	1	1
Síndrome down						
<i>Cariotipo Confirmado</i>	1	1	3	3	3	-
<i>Cariotipo Pendiente</i>	6	9	5	12	7	6
Desorden cromosómico						
<i>Cariotipo Confirmado</i>	2	4	-	3	-	-
<i>Cariotipo Pendiente</i>	12	3	12	8	9	7
Hipospadia	-	3	2	2	1	-
<b>Total</b>	<b>42</b>	<b>45</b>	<b>35</b>	<b>67</b>	<b>53</b>	<b>38</b>

<sup>1</sup> Un recién nacido puede tener mas de una Anomalía Congénita

Fuente: Departamento de Salud, Secretaría Auxiliar de Planificación y Desarrollo, División de Análisis Estadístico.



## 4.3 Mortalidad Fetal



Figura 4.21: Tasas de mortalidad fetal: Puerto Rico, 2000-2014.

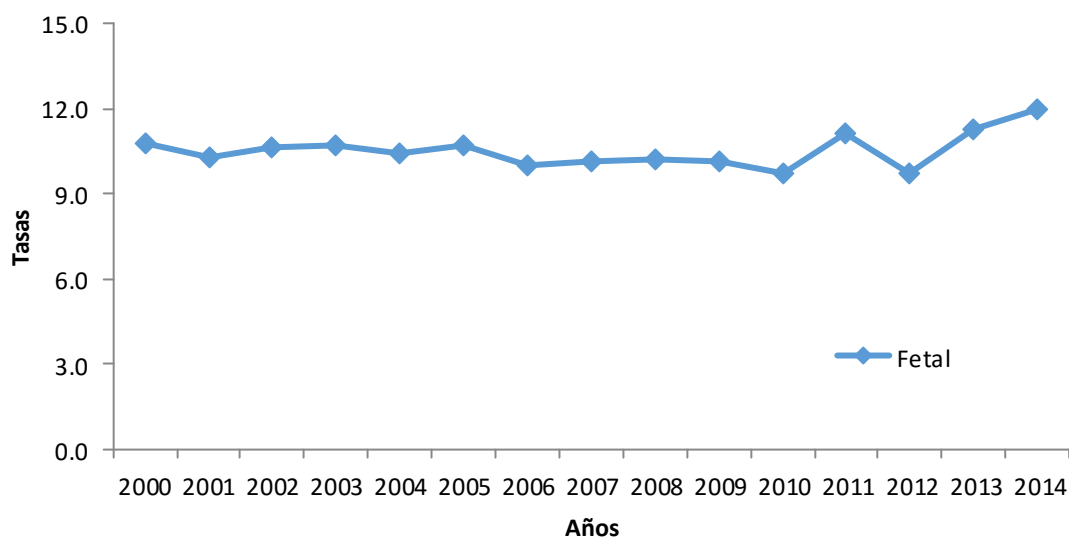

<sup>1</sup>Tasa por cada 1,000 nacimientos vivos mas muertes fetales

Fuente: Departamento de Salud, Secretaría Auxiliar de Planificación y Desarrollo, División de Estadísticas.

Figura 4.22: Mortalidad fetal por sexo: Puerto Rico, 2009-2014.

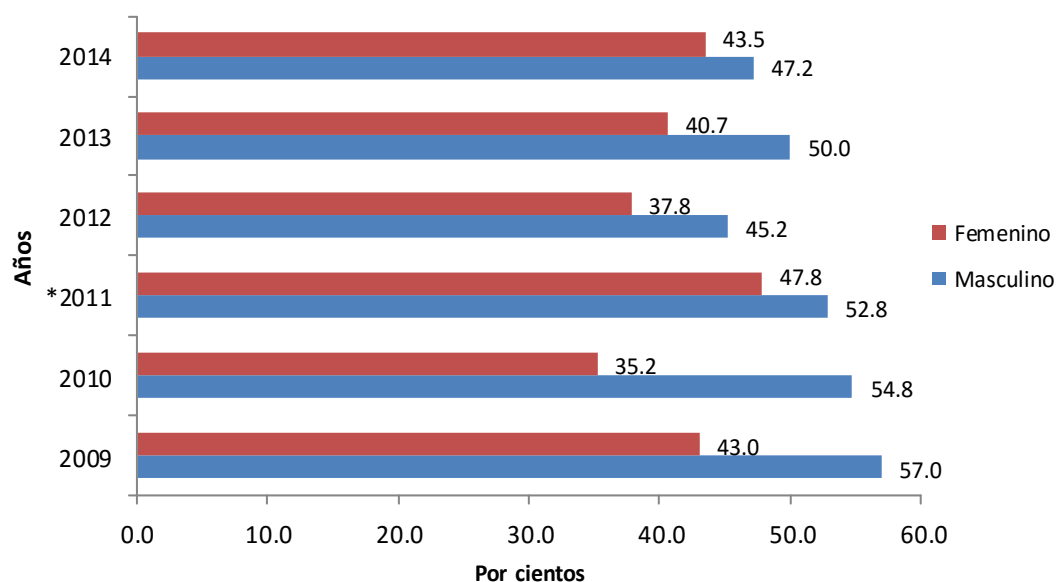

\* Nota: Para el 2011 hubo una muerte fetal con sexo no especificado.

Fuente: Departamento de Salud, Secretaría Auxiliar de Planificación y Desarrollo, División de Análisis Estadístico.

Figura 4.23: Tasas de mortalidad fetal por municipios: Puerto Rico, 2009.

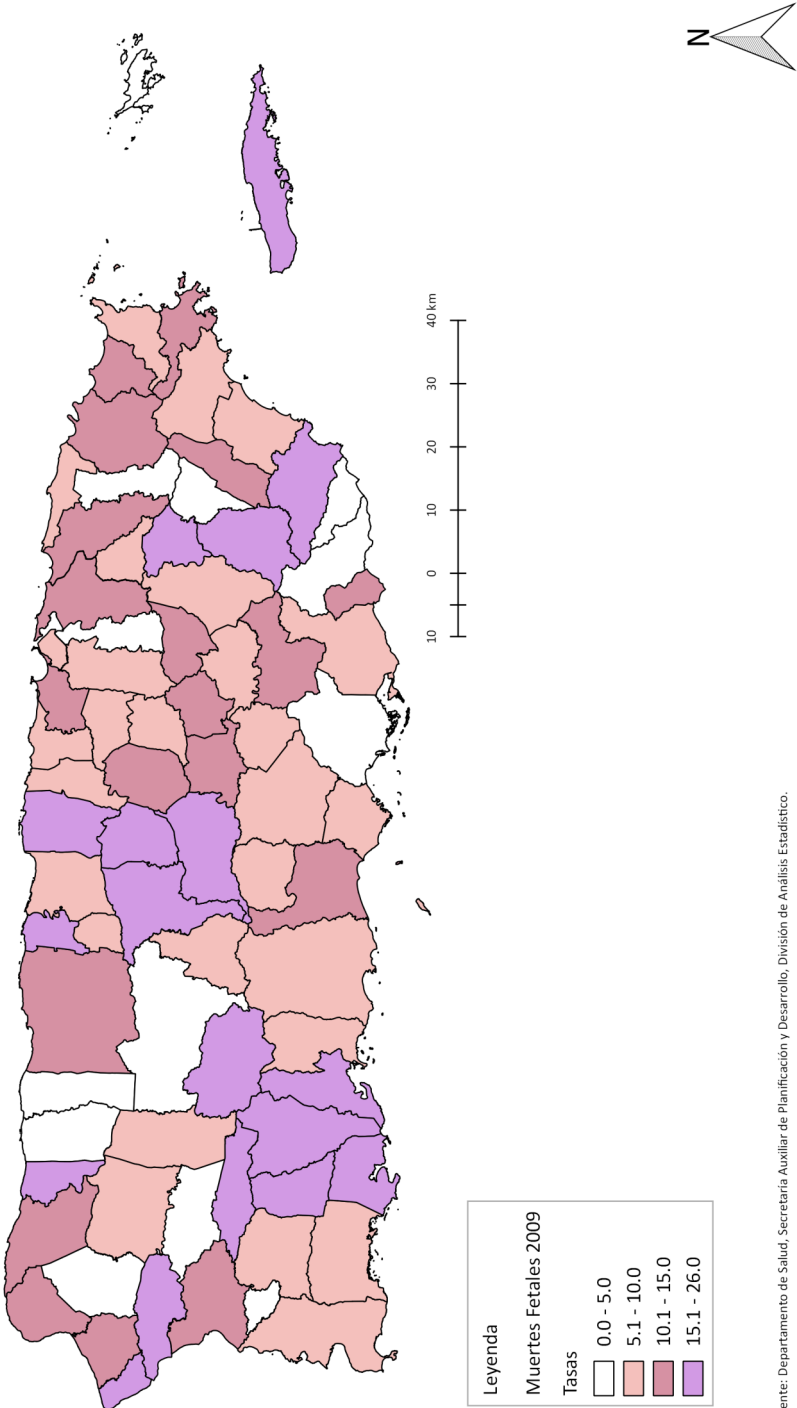

Fuente: Departamento de Salud, Secretaría Auxiliar de Planificación y Desarrollo, División de Análisis Estadístico.



Figura 4.24: Tasas de mortalidad fetal por municipios: Puerto Rico, 2010.

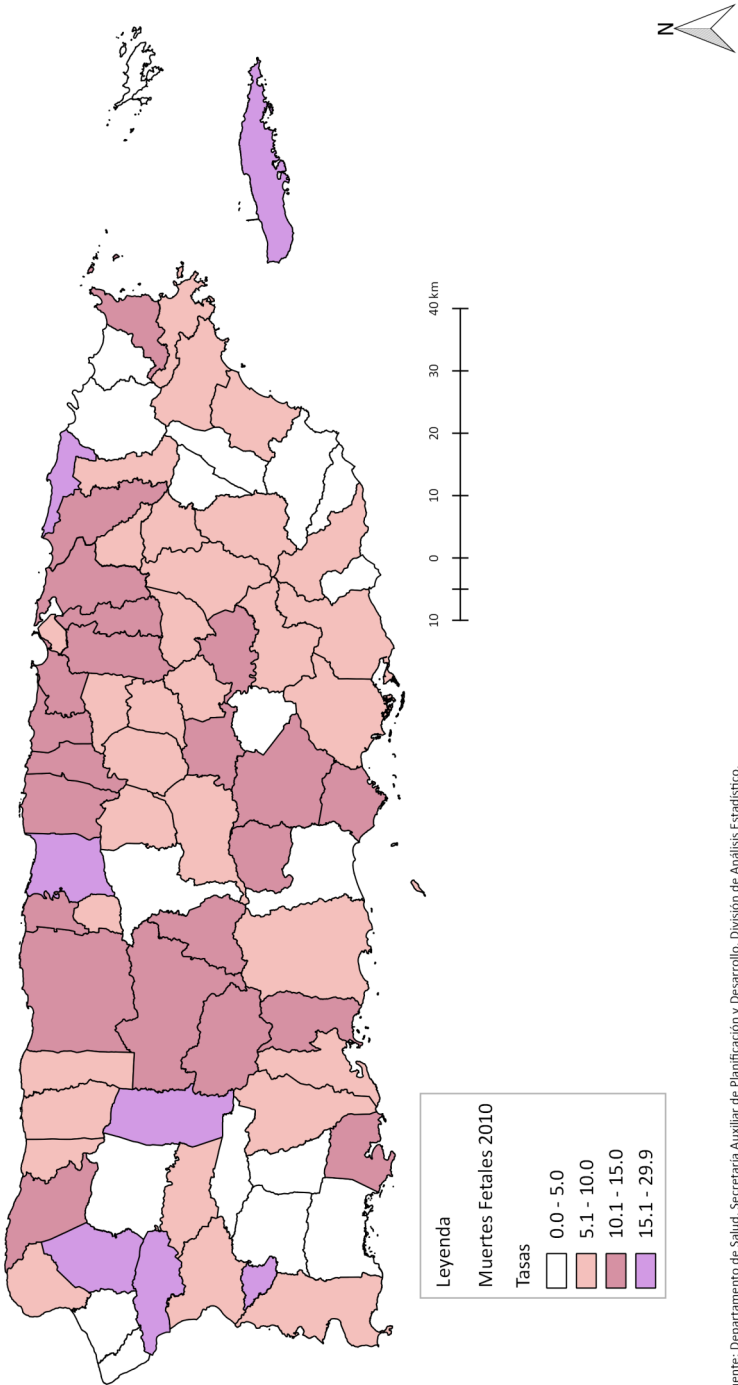

Fuente: Departamento de Salud, Secretaría Auxiliar de Planificación y Desarrollo, División de Análisis Estadístico.

Figura 4.25: Tasas de mortalidad fetal por municipios: Puerto Rico, 2011.

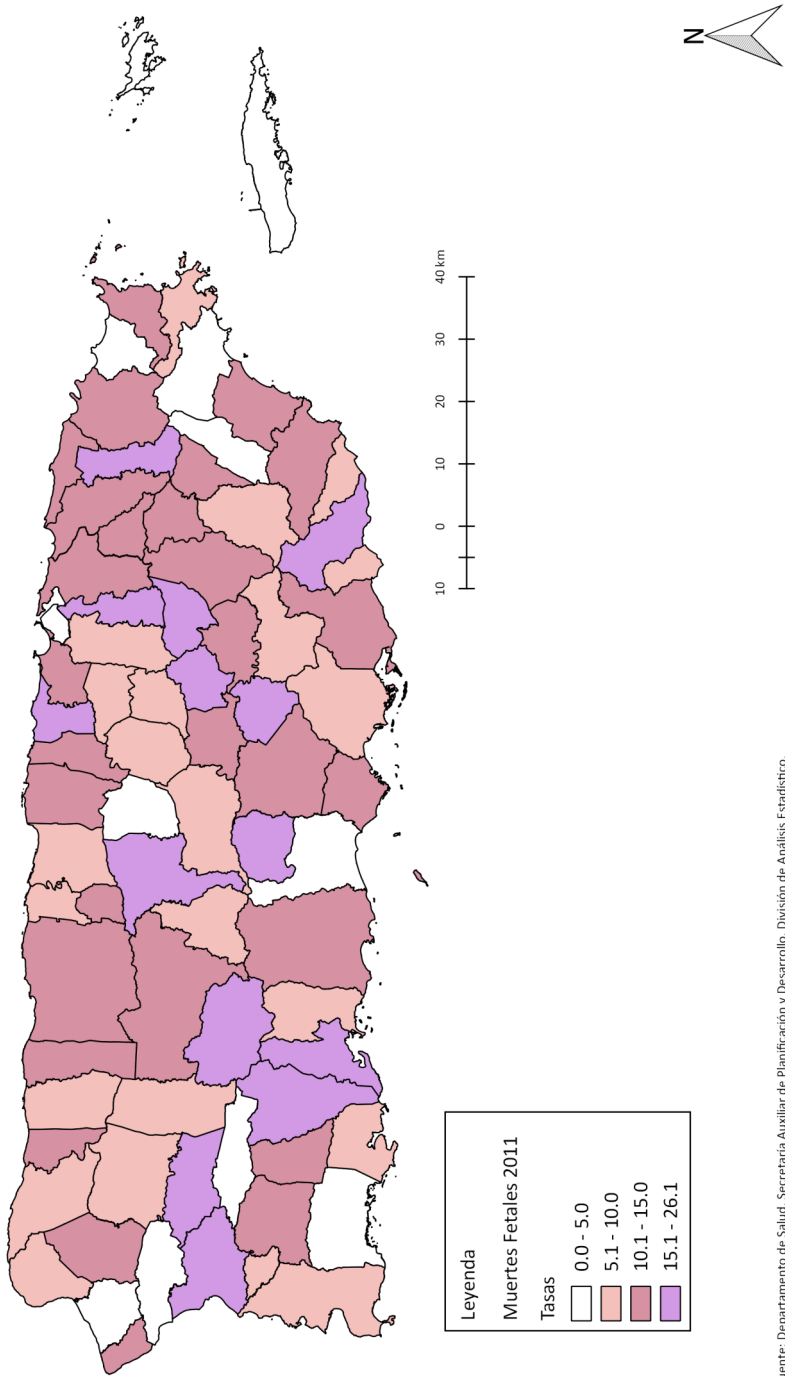

Fuente: Departamento de Salud, Secretaría Auxiliar de Planificación y Desarrollo, División de Análisis Estadístico.

Figura 4.26: Tasas de mortalidad fetal por municipios: Puerto Rico, 2012.

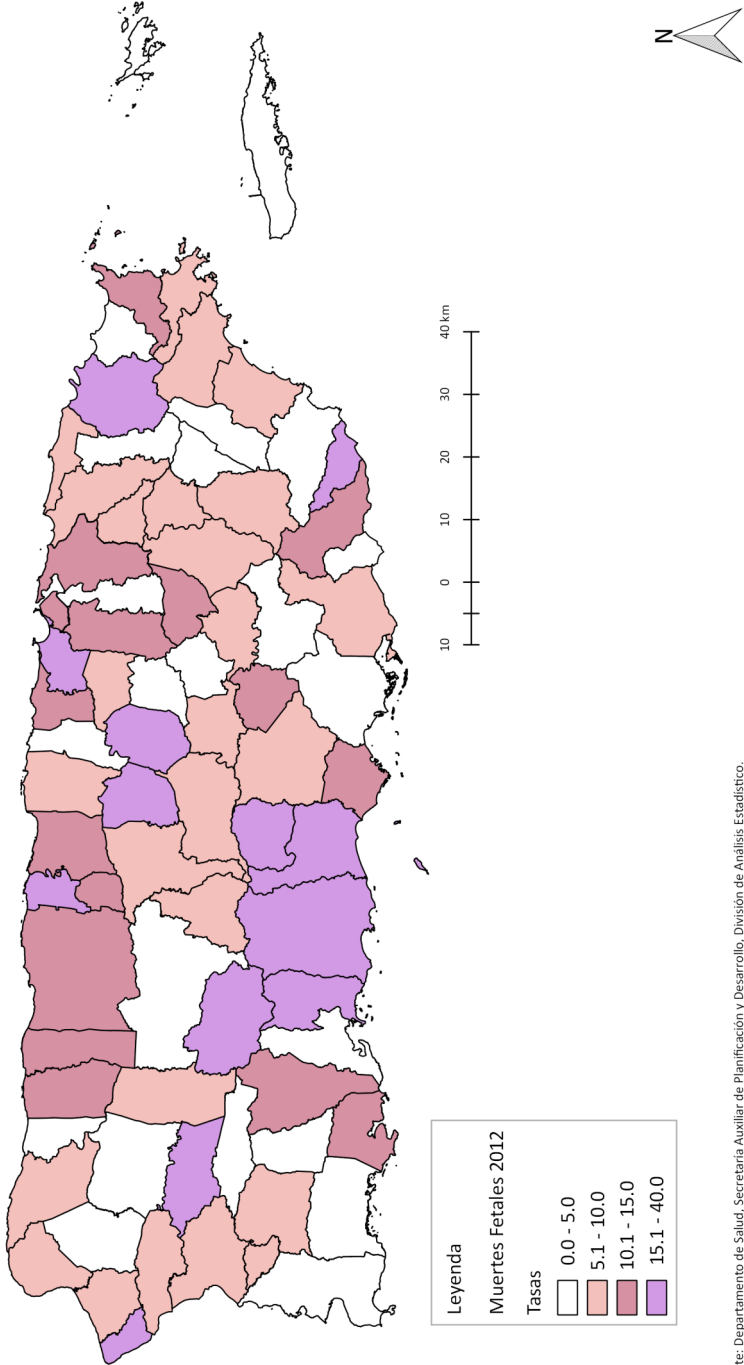

Fuente: Departamento de Salud, Secretaría Auxiliar de Planificación y Desarrollo, División de Análisis Estadístico.

Figura 4.27: Tasas de mortalidad fetal por municipios: Puerto Rico, 2013.

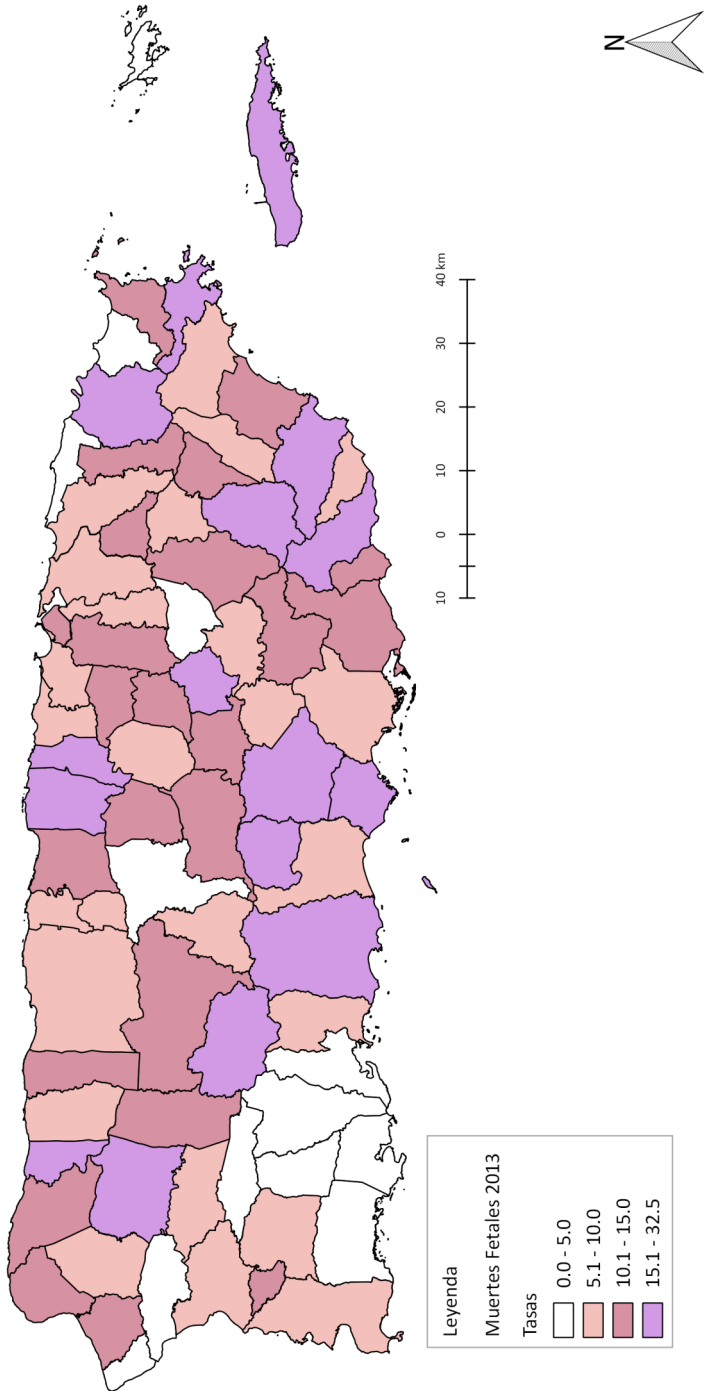

Fuente: Departamento de Salud, Secretaría Auxiliar de Planificación y Desarrollo, División de Análisis Estadístico.

Figura 4.28: Tasas de mortalidad fetal por municipios: Puerto Rico, 2014.

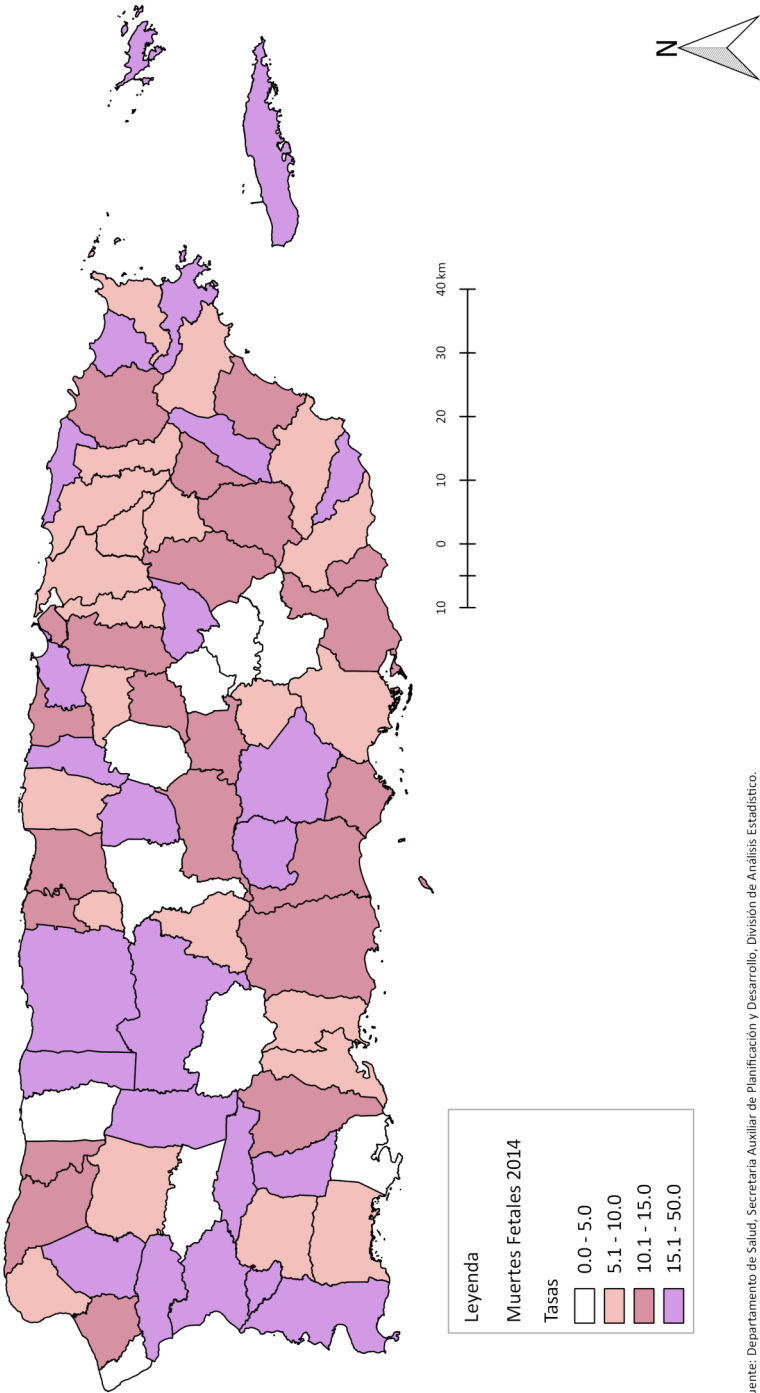

Fuente: Departamento de Salud, Secretaría Auxiliar de Planificación y Desarrollo, División de Análisis Estadístico.

Tabla 4.87: Tasas de mortalidad fetal por municipio de residencia de la madre: Puerto Rico, 2009-2014.

Municipio	2009			2010			2011			2012			2013			2014		
	Núm.	Tasa	Núm.	Núm.	Tasa	Núm.	Núm.	Tasa	Núm.	Tasa	Núm.	Tasa	Núm.	Tasa	Núm.	Tasa	Núm.	Tasa
Adjuntas	4	15.3	3	3	14.6	4	4	17.7	4	18.8	6	28.2	1	4.9				
Aguada	5	10.9	2	2	4.8	1	3	2.4	3	7.1	4	10.1	5	13.3				
Aguadilla	9	12.8	6	6	9.9	5	3	8.2	3	5.4	8	14.2	4	7.9				
Aguas Buenas	4	11.6	3	3	8.9	5	4	17.2	4	13.1	1	3.9	5	20.7				
Aibonito	3	8.6	1	1	3.0	6	4	18.3	4	13.8	2	7.3	2	7.4				
Añasco	6	18.9	7	7	21.9	1	2	3.3	2	8.1	1	3.7	5	19.5				
Arecibo	12	11.6	12	12	12.0	12	11	11.4	11	11.4	8	8.7	13	15.3				
Arroyo	3	10.5	1	1	4.2	2	1	9.3	1	4.6	2	10.1	2	11.6				
Barceloneta	5	16.3	4	4	13.4	3	6	9.9	6	20.3	3	9.5	3	11.7				
Barranquitas	6	13.2	5	5	12.5	5	3	11.3	3	7.8	5	12.5	4	10.3				
Bayamón	25	9.8	26	16	10.9	16	21	7.0	21	10.1	23	11.7	23	12.7				
Cabo Rojo	4	7.7	4	3	7.5	3	2	6.2	2	4.2	3	7.2	13	30.4				
Caguas	13	7.5	9	18	5.4	18	14	11.3	14	9.8	17	12.5	13	10.3				
Camuy	-	-	3	3	8.4	3	5	7.9	5	14.8	3	8.7	1	3.6				
Canóvanas	3	4.7	6	10	8.8	10	3	15.1	3	5.0	6	10.5	5	9.2				
Carolina	25	12.4	22	24	11.2	24	14	12.7	14	7.9	16	9.4	14	8.7				
Cataño	2	5.6	3	1	9.1	1	4	2.9	4	12.0	4	14.5	3	10.3				
Cayey	7	11.8	5	3	9.2	3	2	5.8	2	4.3	6	12.8	2	4.5				
Ceiba	2	12.0	1	1	6.2	1	1	6.9	1	6.6	3	22.9	2	17.2				
Ciales	6	21.4	1	6	4.1	6	2	26.1	2	8.2	1	4.5	-	-				
Cidra	4	7.2	7	6	12.7	6	5	11.9	5	9.7	3	6.8	2	4.9				
Coamo	3	6.1	6	6	12.2	6	3	12.4	3	7.1	8	17.9	6	15.2				
Comerio	3	11.2	2	5	8.9	5	1	20.7	1	4.4	4	18.1	-	-				
Corozal	7	13.6	4	4	8.1	4	8	8.4	8	18.4	3	7.3	1	2.5				
Culebra	-	-	-	-	-	-	-	-	-	-	-	-	1	50.0				
Dorado	3	5.8	5	7	11.0	7	5	15.1	5	11.9	3	7.1	6	14.5				
Fajardo	3	6.4	5	6	10.8	6	5	12.9	5	12.0	4	10.6	3	8.3				
Florida	1	5.5	1	2	6.8	2	2	13.0	2	12.8	1	6.8	1	6.9				
Guánica	6	26.0	3	2	13.1	2	3	8.3	3	13.5	-	-	1	4.8				
Guayama	3	5.3	5	7	9.7	7	4	13.7	4	7.9	6	14.8	6	13.5				
Guayanilla	5	18.1	2	5	7.3	5	1	20.6	1	3.9	1	4.7	2	9.4				

Tabla 4.87: Tasas de mortalidad fetal por municipio de residencia de la madre: Puerto Rico, 2009-2014.

Municipio	2009			2010			2011			2012			2013			2014		
	Núm.	¹Tasa	Núm.	¹Tasa	Núm.	¹Tasa	Núm.	¹Tasa	Núm.	¹Tasa	Núm.	¹Tasa	Núm.	¹Tasa	Núm.	¹Tasa		
Guaynabo	5	4.8	11	11.1	15	15.6	1	1.1	7	8.1	7	8.4						
Gurabo	9	17.1	4	8.0	5	10.3	3	6.7	3	6.8	3	7.2						
Hatillo	2	4.3	3	7.0	6	14.6	6	15.0	5	12.1	6	18.3						
Hormigueros	-	-	3	16.0	1	7.5	1	6.8	2	13.8	2	15.3						
Humacao	7	9.9	4	5.8	7	10.4	6	9.2	8	13.5	8	13.8						
Isabela	6	11.8	6	12.7	3	6.6	3	7.5	5	12.2	5	13.3						
Jayuya	2	8.2	3	13.4	2	9.4	1	5.1	1	5.3	1	5.5						
Juana Díaz	7	11.2	2	3.2	3	4.8	14	23.6	5	8.3	7	12.4						
Juncos	2	4.0	2	4.5	7	15.0	-	-	4	10.6	5	11.4						
Lajas	2	7.0	1	3.7	1	4.3	-	-	-	-	1	5.1						
Lares	3	8.2	7	20.8	3	9.9	3	9.5	4	12.3	5	17.9						
Las Marías	-	-	1	7.9	3	23.8	5	40.0	1	9.3	-	-						
Las Piedras	5	10.1	1	2.2	2	4.5	1	2.6	3	7.8	6	16.6						
Loíza	2	5.5	6	18.4	4	11.4	2	6.9	1	3.3	8	32.8						
Luquillo	3	12.2	1	4.1	1	4.3	1	4.7	-	-	4	19.9						
Manatí	6	9.9	11	21.2	4	7.6	7	13.8	5	10.2	5	11.7						
Maricao	1	15.4	-	-	-	-	-	-	-	-	1	18.2						
Maunabo	-	-	-	-	1	7.7	3	19.9	1	8.3	3	22.4						
Mayagüez	12	12.4	7	8.0	14	16.2	7	8.1	7	9.7	15	21.7						
Moca	2	4.2	8	17.1	7	14.8	-	-	4	10.0	8	20.6						
Morovis	10	23.5	2	5.1	2	4.7	8	20.3	4	11.7	6	17.4						
Naguabo	3	9.0	2	6.2	1	3.1	2	7.4	2	7.6	2	8.5						
Naranjito	2	5.2	2	5.3	3	7.1	-	-	4	12.5	4	11.6						
Orocovis	6	18.8	3	9.9	2	7.5	2	6.9	3	11.4	3	11.5						
Patillas	-	-	2	9.3	4	19.0	3	14.2	3	15.5	1	6.0						
Peñuelas	3	8.9	4	11.6	2	6.2	7	23.6	2	6.5	2	7.1						
Ponce	20	8.7	20	9.4	26	12.9	30	15.5	28	15.5	20	11.5						
Quebradillas	7	22.4	3	9.8	4	12.7	1	3.3	5	19.9	3	12.4						
Rincón	3	16.0	-	-	2	11.3	2	15.5	-	-	-	-						
Río Grande	8	12.8	1	1.7	7	11.8	9	15.2	11	20.7	6	13.0						
Sábana Grande	6	19.2	-	-	3	10.3	1	4.0	1	3.8	4	16.9						

Tabla 4.87: Tasas de mortalidad fetal por municipio de residencia de la madre: Puerto Rico, 2009-2014.

Municipio	2009			2010			2011			2012			2013			2014		
	Núm.	¹Tasa	Núm.	Núm.	¹Tasa	Núm.	Núm.	¹Tasa	Núm.	¹Tasa	Núm.	Núm.	¹Tasa	Núm.	¹Tasa	Núm.	¹Tasa	
Salinas	1	2.5	3	3	7.9	2	2	5.5	-	-	-	3	9.4	3	9.3	3	9.3	
San Germán	3	7.3	1	6	2.6	6	6	15.0	3	8.5	8.5	3	8.9	2	5.9	2	5.9	
San Juan	46	10.1	47	49	10.8	49	49	11.8	46	11.2	11.2	38	9.9	33	9.2	33	9.2	
San Lorenzo	9	19.6	3	3	6.9	3	3	7.1	3	7.2	7.2	6	16.4	4	11.3	4	11.3	
San Sebastián	4	7.6	2	4	4.4	4	4	8.9	2	4.5	4.5	7	16.6	2	5.6	2	5.6	
Santa Isabel	3	9.4	4	3	13.5	3	3	10.7	3	10.2	10.2	4	16.0	3	12.5	3	12.5	
Toa Alta	6	6.7	7	7	8.5	7	7	8.8	5	6.7	6.7	9	12.6	5	7.3	5	7.3	
Toa Baja	13	12.4	11	12	10.9	12	12	11.9	19	20.0	20.0	6	6.5	16	18.9	16	18.9	
Trujillo Alto	6	6.5	7	10	8.5	10	10	13.0	4	5.3	5.3	7	10.8	6	9.5	6	9.5	
Utua	-	-	4	4	11.0	4	4	10.8	1	2.9	2.9	4	13.3	7	22.1	7	22.1	
Vega Alta	3	6.0	6	6	12.3	6	6	13.2	2	4.5	4.5	10	23.9	6	15.6	6	15.6	
Vega Baja	12	16.9	8	7	11.9	7	7	10.4	4	5.9	5.9	10	17.2	3	5.4	3	5.4	
Vieques	2	15.6	4	-	29.9	-	-	-	-	-	-	4	32.5	2	20.0	2	20.0	
Villalba	2	6.0	4	5	12.8	5	5	15.8	5	16.4	16.4	6	17.9	5	17.5	5	17.5	
Yabucoa	7	15.2	1	4	2.4	4	4	10.3	1	2.8	2.8	8	21.5	3	9.2	3	9.2	
Yauco	9	18.5	3	9	6.0	9	9	20.4	6	13.7	13.7	1	2.7	5	13.4	5	13.4	
Fuera de P.R.	1	-	3	2	-	2	2	-	1	-	-	4	-	7	-	7	-	
No esp.	7	-	12	7	-	7	7	-	2	-	-	3	-	5	-	5	-	
Total	460	10.2	414	464	9.7	464	382	11.2	9.7	9.7	11.3	417	11.3	417	11.9	417	11.9	

<sup>1</sup>Tasa por cada 1,000 nacimientos vivos mas muertes fatales

Fuente: Departamento de Salud, Secretaría Auxiliar de Planificación y Desarrollo, División de Análisis Estadístico.



Tabla 4.88: Tasas de mortalidad fetal por Regiones de Salud: Puerto Rico, años 2009-2014

Regiones de Servicio	2009		2010		2011		2012		2013		2014	
	Núm.	<sup>1</sup> Tasa	Núm.	<sup>1</sup> Tasa	Núm.	<sup>1</sup> Tasa	Núm.	<sup>1</sup> Tasa	Núm.	<sup>1</sup> Tasa	Núm.	<sup>1</sup> Tasa
Noroeste	26	9.7	24	9.9	20	8.3	11	5.0	28	12.8	24	12.0
Oeste	37	11.0	24	7.5	34	11.0	23	7.9	18	6.8	43	16.9
Norte	70	11.9	62	11.5	58	10.7	58	11.1	56	11.4	56	12.4
Sur	64	10.8	54	9.6	67	12.4	77	14.9	62	12.6	53	11.3
Metro	148	9.1	163	10.5	168	11.2	134	9.4	137	10.2	137	10.8
Centro	60	10.4	41	7.6	63	11.9	39	7.9	51	11.1	40	9.0
Sureste	7	4.8	11	8.1	15	11.5	8	6.2	14	12.5	12	10.8
Noreste	18	10.9	12	7.4	15	9.5	16	10.4	22	16.0	18	14.3
Este	22	10.1	8	3.9	15	7.7	13	7.2	22	12.7	22	13.4
Fuera de P.R.	1	-	3	-	2	-	1	-	4	-	7	-
No esp.	7	-	12	-	7	-	2	-	3	-	5	-
<b>Total</b>	<b>460</b>	<b>10.2</b>	<b>414</b>	<b>9.7</b>	<b>464</b>	<b>11.2</b>	<b>382</b>	<b>9.7</b>	<b>417</b>	<b>11.3</b>	<b>417</b>	<b>11.9</b>

<sup>1</sup>Tasa por cada 1,000 nacimientos vivos mas muertes fetales

Fuente: Departamento de Salud, Secretaría Auxiliar de Planificación y Desarrollo, División de Análisis Estadístico.

Tabla 4.89: Mortalidad fetal por edad de la madre y multiplicidad del parto: Puerto Rico, 2009-2010.

Grupos de edad	2009					2010				
	Total	Multiplicidad del parto				Total	Multiplicidad del parto			
		Sencillo	Doble	Triple o más	No esp.		Sencillo	Doble	Triple o más	No esp.
< 15	-	-	-	-	-	4	4	-	-	-
15-19	87	84	3	-	-	60	60	-	-	-
20-24	103	94	9	-	-	106	98	8	-	-
25-29	115	101	11	3	-	76	68	8	-	-
30-34	74	73	1	-	-	100	87	10	3	-
35-39	58	50	8	-	-	41	41	-	-	-
40-44	13	12	1	-	-	15	15	-	-	-
45-49	3	3	-	-	-	-	-	-	-	-
50 +	-	-	-	-	-	-	-	-	-	-
No esp.	7	7	-	-	-	12	12	-	-	-
<b>Total</b>	<b>460</b>	<b>424</b>	<b>33</b>	<b>3</b>	<b>-</b>	<b>414</b>	<b>385</b>	<b>26</b>	<b>3</b>	<b>-</b>

<sup>1</sup>Tasa por cada 1,000 nacimientos vivos más muertes fetales

Fuente: Departamento de Salud, Secretaría Auxiliar de Planificación y Desarrollo, División de Análisis Estadístico.

Tabla 4.90: Mortalidad fetal por edad de la madre y multiplicidad del parto: Puerto Rico, 2011-2012.

Grupos de edad	2011					2012				
	Total	Multiplicidad del parto				Total	Multiplicidad del parto			
		Sencillo	Doble	Triple o más	No esp.		Sencillo	Doble	Triple o más	No esp.
< 15	1	1	-	-	-	-	-	-	-	-
15-19	90	84	3	3	-	65	59	3	-	3
20-24	121	112	8	-	1	111	93	14	-	4
25-29	106	95	11	-	-	85	78	6	-	1
30-34	77	70	4	3	-	62	52	9	-	1
35-39	43	41	2	-	-	42	40	-	-	2
40-44	16	14	2	-	-	11	9	2	-	-
45-49	-	-	-	-	-	-	-	-	-	-
50 +	-	-	-	-	-	-	-	-	-	-
No esp.	10	8	2	-	-	6	6	-	-	-
<b>Total</b>	<b>464</b>	<b>425</b>	<b>32</b>	<b>6</b>	<b>1</b>	<b>382</b>	<b>337</b>	<b>34</b>	<b>-</b>	<b>11</b>

Fuente: Departamento de Salud, Secretaría Auxiliar de Planificación y Desarrollo, División de Análisis Estadístico.

Tabla 4.91: Mortalidad fetal por edad de la madre y multiplicidad del parto: Puerto Rico, 2013-2014.

Grupos de edad	2013					2014				
	Total	Multiplicidad del parto				Total	Multiplicidad del parto			
		Sencillo	Doble	Triple o	No esp.		Sencillo	Doble	Triple o	No esp.
< 15	1	1	-	-	-	-	-	-	-	-
15-19	78	76	2	-	-	61	55	4	-	2
20-24	124	117	5	-	2	103	89	13	-	1
25-29	86	76	8	-	2	97	83	11	-	3
30-34	72	67	5	-	-	86	77	8	-	1
35-39	34	30	4	-	-	53	43	10	-	-
40-44	11	9	2	-	-	10	10	-	-	-
45-49	2	2	-	-	-	-	-	-	-	-
50 +	-	-	-	-	-	-	-	-	-	-
No esp.	9	5	2	-	2	7	6	-	-	1
<b>Total</b>	<b>417</b>	<b>383</b>	<b>28</b>	<b>-</b>	<b>6</b>	<b>417</b>	<b>363</b>	<b>46</b>	<b>-</b>	<b>8</b>

Fuente: Departamento de Salud, Secretaría Auxiliar de Planificación y Desarrollo, División de Análisis Estadístico.

Tabla 4.92: Mortalidad fetal por causa de muerte y peso al nacer: Puerto Rico, 2009.

Causa de Muertes (ICD-10)	Total	Menos de 500	Peso al nacer (en gramos)											4,500 o más	No esp.
			500 a 999	1,000 a 1,499	1,500 a 1,999	2,000 a 2,499	2,500 a 2,999	3,000 a 3,499	3,500 a 3,999	4,000 a 4,499					
Trastornos relacionados con duración corta de la gestación y con bajo peso al nacer no clasificados en otra parte (P07)	106	65	34	3	1	-	-	-	-	-	-	-	-	3	
Feto afectado por complicaciones maternas del embarazo (P01)	96	46	25	4	3	3	5	3	1	1	-	-	-	5	
Feto afectado por complicaciones de la placenta, del cordón umbilical y de las membranas (P02)	83	16	17	13	7	8	10	7	1	1	-	-	-	3	
Malformaciones congénitas, deformidades y anomalías cromosómicas (Q00 - Q99)	24	14	5	-	2	2	-	1	-	-	-	-	-	-	
Hipoxia intrauterina y asfixia del nacimiento (P20 - P21)	19	4	3	2	2	2	-	3	2	-	-	-	-	1	
Feto afectado por condiciones de la madre no necesariamente relacionadas con el embarazo (P00)	14	6	1	-	3	2	-	-	-	-	-	-	-	2	
Feto afectado por otras complicaciones del trabajo de parto y del parto (P03)	7	5	-	-	2	-	-	-	-	-	-	-	-	-	
Hidropesía fetal no debida a enfermedad hemolítica (P83.2)	4	3	1	-	-	-	-	-	-	-	-	-	-	-	
Síndrome del recién nacido de madre con diabetes o diabetes neonatal (P70.0 - P70.2)	1	1	-	-	-	-	-	-	-	-	-	-	-	-	
Atelectasis (P28.0 - P28.1)	1	-	1	-	-	-	-	-	-	-	-	-	-	-	
Síndrome de aspiración neonatal (P24)	1	-	-	-	-	-	-	-	-	-	-	-	-	1	
Traumatismo del nacimiento (P10 - P15)	1	1	-	-	-	-	-	-	-	-	-	-	-	-	
Otras causas	13	4	2	3	1	-	-	2	-	-	-	-	-	1	
Muerte fetal de causa no específica (P95)	90	25	20	12	7	9	3	6	2	-	1	-	-	5	
Total	460	190	109	37	28	26	18	22	6	2	1	2	1	21	

[Listado de las 45 causas de muerte infantiles, según los Centro para el Control y Prevención de Enfermedades (CDC)]

Fuente: Departamento de Salud, Secretaría Auxiliar de Planificación y Desarrollo, División de Análisis Estadístico.

Tabla 4.93: Mortalidad fetal por causa de muerte y peso al nacer: Puerto Rico, 2010.

Causa de Muertes (ICD-10)	Total	Menos de 500	Peso al nacer (en gramos)											4,500 o más	No esp.
			500 a 999	1,000 a 1,499	1,500 a 1,999	2,000 a 2,499	2,500 a 2,999	3,000 a 3,499	3,500 a 3,999	4,000 a 4,499					
Trastornos relacionados con duración corta de la gestación y con bajo peso al nacer no clasificados en otra parte (P07)	110	78	25	4	1	-	-	-	-	-	-	-	-	2	
Feto afectado por complicaciones maternas del embarazo (P01)	78	42	16	3	4	1	5	1	4	1	-	-	-	1	
Feto afectado por complicaciones de la placenta, del cordón umbilical y de las membranas (P02)	66	10	21	6	11	5	3	6	1	-	1	2	-		
Malformaciones congénitas, deformidades y anomalías cromosómicas (Q00 - Q99)	25	10	10	3	1	1	-	-	-	-	-	-	-		
Hipoxia intrauterina y asfixia del nacimiento (P20 - P21)	17	3	4	3	-	3	1	-	1	1	-	1	-	1	
Feto afectado por condiciones de la madre no necesariamente relacionadas con el embarazo (P00)	7	1	1	1	2	-	1	1	-	-	-	-	-		
Hidropesía fetal no debida a enfermedad hemolítica (P83.2)	5	-	2	2	-	-	-	1	-	-	-	-	-		
Trastornos hematológicos (P60 - P61)	3	-	-	1	-	1	-	1	-	-	-	-	-		
Síndrome del recién nacido de madre con diabetes o diabetes neonatal (P70.0 - P70.2)	3	-	-	-	-	-	-	1	-	-	-	2	-		
Atelectasis (P28.0 - P28.1)	2	1	1	-	-	-	-	-	-	-	-	-	-		
Retardo del crecimiento fetal y desnutrición fetal (P05)	1	1	-	-	-	-	-	-	-	-	-	-	-		
Neumonía congénita (P23)	1	1	-	-	-	-	-	-	-	-	-	-	-		
Otras causas	34	9	10	5	2	3	2	3	-	-	-	-	-		
Muerte fetal de causa no específica (P95)	62	14	10	11	7	3	4	5	1	1	3	3	3		
total	414	170	100	39	28	17	16	19	7	3	6	9	9		

[Listado de las 45 causas de muerte infantiles, según los Centro para el Control y Prevención de Enfermedades (CDC)]

Fuente: Departamento de Salud, Secretaría Auxiliar de Planificación y Desarrollo, División de Análisis Estadístico.

Tabla 4.94: Mortalidad fetal por causa de muerte y peso al nacer: Puerto Rico, 2011.

Causa de Muertes (ICD-10)	Total	Menos de 500	Peso al nacer (en gramos)											4,500 o más	No esp.
			500 a 999	1,000 a 1,499	1,500 a 1,999	2,000 a 2,499	2,500 a 2,999	3,000 a 3,499	3,500 a 3,999	4,000 a 4,499					
Trastornos relacionados con duración corta de la gestación y con bajo peso al nacer no clasificados en otra parte (P07)	107	65	32	4	-	1	-	-	-	-	-	-	-	5	
Feto afectado por complicaciones de la placenta, del cordón umbilical y de las membranas (P02)	89	16	27	10	9	12	12	1	-	-	-	-	-	2	
Feto afectado por complicaciones maternas del embarazo (P01)	51	28	19	1	-	-	-	1	-	-	-	-	-	2	
Malformaciones congénitas, deformidades y anomalías cromosómicas (Q00 - Q99)	41	19	10	3	1	4	1	1	-	-	-	-	-	2	
Hipoxia intrauterina y asfixia del nacimiento (P20 - P21)	16	6	4	-	1	2	1	-	1	-	-	-	-	1	
Feto afectado por condiciones de la madre no necesariamente relacionadas con el embarazo (P00)	8	1	4	1	1	-	-	-	1	-	-	-	-	-	
Hidropesía fetal no debida a enfermedad hemolítica (P83.2)	5	1	1	-	2	1	-	-	-	-	-	-	-	-	
Feto afectado por otras complicaciones del trabajo de parto y del parto (P03)	2	-	1	-	-	-	1	-	-	-	-	-	-	-	
Trastornos perinatales del sistema digestivo (P76 - P78)	2	-	1	-	-	-	1	-	-	-	-	-	-	-	
Traumatismo del nacimiento (P10 - P15)	1	-	-	-	-	1	-	-	-	-	-	-	-	-	
Toxoplasmosis congénita (P37.1)	1	-	1	-	-	-	-	-	-	-	-	-	-	-	
Otras causas	135	37	30	21	12	9	8	7	3	-	2	-	6		
Muerte fetal de causa no específica (P95)	5	1	1	1	2	-	-	-	-	-	-	-	-	-	
No esp.	1	-	-	-	1	-	-	-	-	-	-	-	-	-	
Total	464	174	131	41	29	30	24	10	5	-	2	-	18		

[Listado de las 45 causas de muerte infantiles, según los Centro para el Control y Prevención de Enfermedades (CDC)]  
Fuente: Departamento de Salud, Secretaría Auxiliar de Planificación y Desarrollo, División de Análisis Estadístico.

Tabla 4.95: Mortalidad fetal por causa de muerte y peso al nacer: Puerto Rico, 2012.

Causa de Muertes (ICD-10)	Total	Menos de 500	Peso al nacer (en gramos)										4,500 o más	No esp.
			500 a 999	1,000 a 1,499	1,500 a 1,999	2,000 a 2,499	2,500 a 2,999	3,000 a 3,499	3,500 a 3,999	4,000 a 4,499				
Trastornos relacionados con duración corta de la gestación y con bajo peso al nacer no clasificados en otra parte (P07)	116	65	41	4	1	2	-	-	-	-	-	-	3	
Feto afectado por complicaciones de la placenta, del cordón umbilical y de las membranas (P02)	53	10	10	10	11	3	3	1	2	1	-	-	2	
Hipoxia intrauterina y asfixia del nacimiento (P20 - P21)	32	13	4	4	2	3	3	2	1	-	-	-	-	
Feto afectado por complicaciones maternas del embarazo (P01)	21	12	8	-	-	-	-	1	-	-	-	-	-	
Malformaciones congénitas, deformidades y anomalías cromosómicas (Q00 - Q99)	15	5	3	2	2	2	1	-	-	-	-	-	-	
Feto afectado por otras complicaciones del trabajo de parto y del parto (P03)	6	1	1	1	1	-	2	-	-	-	-	-	-	
Síndrome del recién nacido de madre con diabetes o diabetes neonatal (P70.0 - P70.2)	3	1	-	-	-	-	-	1	1	-	-	-	-	
Hidropesía fetal no debida a enfermedad hemolítica (P83.2)	3	1	-	1	1	-	-	-	-	-	-	-	-	
Feto afectado por condiciones de la madre no necesariamente relacionadas con el embarazo (P00)	1	-	1	-	-	-	-	-	-	-	-	-	-	
Enfermedad Hemolítica del feto (P55 - P56)	1	-	-	1	-	-	-	-	-	-	-	-	-	
Trastornos hematológicos (P60 - P61)	1	-	-	-	1	-	-	-	-	-	-	-	-	
Terminación del embarazo (P96.4)	1	-	1	-	-	-	-	-	-	-	-	-	-	
Otras causas	103	29	18	9	14	13	11	4	2	-	1	2	2	
Muerte fetal de causa no específica (P95)	21	7	3	-	-	3	2	2	2	1	-	1	1	
No esp.	5	2	2	1	-	-	-	-	-	-	-	-	-	
Total	382	146	92	33	33	26	22	11	8	2	1	8	8	

[Listado de las 45 causas de muerte infantiles, según los Centro para el Control y Prevención de Enfermedades (CDC)]  
Fuente: Departamento de Salud, Secretaría Auxiliar de Planificación y Desarrollo, División de Análisis Estadístico.

Tabla 4.96: Mortalidad fetal por causa de muerte y peso al nacer: Puerto Rico, 2013.

Causa de Muertes (ICD-10)	Total	Peso al nacer (en gramos)											No esp.
		Menos de 500	500 a 999	1,000 a 1,499	1,500 a 1,999	2,000 a 2,499	2,500 a 2,999	3,000 a 3,499	3,500 a 3,999	4,000 a 4,499	4,500 o más		
Trastornos relacionados con duración corta de la gestación y con bajo peso al nacer no clasificados en otra parte (P07)	102	56	29	2	5	1	1	-	-	-	-	8	
Feto afectado por complicaciones de la placenta, del cordón umbilical y de las membranas (P02)	51	7	9	5	6	5	3	6	2	1	-	7	
Hipoxia intrauterina y asfixia del nacimiento (P20 - P21)	20	1	1	3	1	4	4	2	1	-	-	3	
Feto afectado por complicaciones maternas del embarazo (P01)	14	5	7	-	-	1	-	-	-	-	-	1	
Feto afectado por otras complicaciones del trabajo de parto y del parto (P03)	11	4	4	1	-	-	1	-	1	-	-	-	
Malformaciones congénitas, deformidades y anomalías cromosómicas (Q00 - Q99)	6	3	3	-	-	-	-	-	-	-	-	-	
Terminación del embarazo (P96.4)	3	2	-	-	-	-	-	-	1	-	-	-	
Hidropesía fetal no debida a enfermedad hemolítica (P83.2)	2	-	2	-	-	-	-	-	-	-	-	-	
Feto afectado por condiciones de la madre no necesariamente relacionadas con el embarazo (P00)	1	-	-	-	-	-	1	-	-	-	-	-	
Retardo del crecimiento fetal y desnutrición fetal (P05)	1	-	-	-	-	-	-	-	-	-	-	1	
Otras causas	90	24	23	7	6	13	5	5	1	-	-	6	
Muerte fetal de causa no específica (P95)	34	8	5	3	7	4	1	2	-	-	1	3	
No esp.	82	25	29	6	4	4	5	2	1	-	1	5	
Total	417	135	112	27	29	32	21	17	7	1	2	34	

[Listado de las 45 causas de muerte infantiles, según los Centro para el Control y Prevención de Enfermedades (CDC)]

Fuente: Departamento de Salud, Secretaría Auxiliar de Planificación y Desarrollo, División de Análisis Estadístico.

Tabla 4.97: Mortalidad fetal por causa de muerte y peso al nacer: Puerto Rico, 2014.

Causa de Muertes (ICD-10)	Total	Menos de 500	Peso al nacer (en gramos)											4,500 o más	No esp.
			500 a 999	1,000 a 1,499	1,500 a 1,999	2,000 a 2,499	2,500 a 2,999	3,000 a 3,499	3,500 a 3,999	4,000 a 4,499					
Trastornos relacionados con duración corta de la gestación y con bajo peso al nacer no clasificados en otra parte (P07)	117	61	35	3	3	3	-	1	-	-	1	-	1	10	
Feto afectado por complicaciones de la placenta, del cordón umbilical y de las membranas (P02)	67	14	15	6	9	12	3	6	-	-	-	-	-	2	
Feto afectado por complicaciones maternas del embarazo (P01)	25	14	6	-	1	1	-	-	-	-	-	-	-	3	
Feto afectado por otras complicaciones del trabajo de parto y del parto (P03)	21	6	4	6	2	-	-	-	1	-	-	-	-	2	
Hipoxia intrauterina y asfixia del nacimiento (P20 - P21)	21	9	5	-	1	1	3	-	-	-	-	-	-	2	
Malformaciones congénitas, deformidades y anomalías cromosómicas (Q00 - Q99)	13	5	3	-	1	3	1	-	-	-	-	-	-	-	
Feto afectado por condiciones de la madre no necesariamente relacionadas con el embarazo (P00)	3	-	2	-	-	-	1	-	-	-	-	-	-	-	
Síndrome del recién nacido de madre con diabetes o diabetes neonatal (P70.0 - P70.2)	3	-	-	-	-	-	1	1	-	1	-	-	-	-	
Retardo del crecimiento fetal y desnutrición fetal (P05)	1	1	-	-	-	-	-	-	-	-	-	-	-	-	
Traumatismo del nacimiento (P10 - P15)	1	-	-	-	-	-	1	-	-	-	-	-	-	-	
Trastornos hematológicos (P60 - P61)	1	-	-	-	-	-	-	1	-	-	-	-	-	-	
Terminación del embarazo (P96.4)	1	1	-	-	-	-	-	-	-	-	-	-	-	-	
Otras causas	88	22	19	8	5	7	9	7	3	-	-	-	-	8	
Muerte fetal de causa no específica (P95)	55	12	11	5	6	5	2	6	-	-	-	-	-	8	
Total	417	145	100	28	28	32	21	22	4	1	1	1	1	35	

[Listado de las 45 causas de muerte infantiles, según los Centro para el Control y Prevención de Enfermedades (CDC)]  
Fuente: Departamento de Salud, Secretaría Auxiliar de Planificación y Desarrollo, División de Análisis Estadístico.



**Tabla 4.98: Mortalidad fetal por periodo de gestación y peso al nacer: Puerto Rico, 2009.**

Peso en gramos	Total	Periodo de gestación (en semanas)							No esp.
		< 28	28 - 31	32 - 33	34 - 36	37 - 38	39 - 41	42 +	
Menos de 500 g	190	176	10	1	-	1	-	1	1
500 a 999 g	109	89	17	3	-	-	-	-	-
1,000 a 1,499 g	37	6	20	6	3	1	1	-	-
1,500 a 1,999 g	28	2	6	4	14	-	2	-	-
2,000 a 2,499 g	26	-	2	5	10	8	1	-	-
2,500 a 2,999 g	18	-	1	2	7	5	3	-	-
3,000 a 3,499 g	22	-	-	1	6	9	5	1	-
3,500 a 3,999 g	6	-	-	-	2	3	1	-	-
4,000 a 4,499 g	2	-	-	-	-	1	-	1	-
4,500 o más	1	-	-	-	1	-	-	-	-
No esp.	21	12	3	1	1	-	1	-	3
<b>Total</b>	<b>460</b>	<b>285</b>	<b>59</b>	<b>23</b>	<b>44</b>	<b>28</b>	<b>14</b>	<b>3</b>	<b>4</b>

Fuente: Departamento de Salud, Secretaría Auxiliar de Planificación y Desarrollo, División de Análisis Estadístico.

**Tabla 4.99: Mortalidad fetal por periodo de gestación y peso al nacer: Puerto Rico, 2010.**

Peso en gramos	Total	Periodo de gestación (en semanas)							No esp.
		< 28	28 - 31	32 - 33	34 - 36	37 - 38	39 - 41	42 +	
Menos de 500 g	170	159	10	-	-	-	-	-	1
500 a 999 g	100	77	19	2	1	-	1	-	-
1,000 a 1,499 g	39	8	15	6	9	-	1	-	-
1,500 a 1,999 g	28	2	6	6	13	-	-	1	-
2,000 a 2,499 g	17	1	2	2	9	2	1	-	-
2,500 a 2,999 g	16	-	1	2	3	4	5	1	-
3,000 a 3,499 g	19	-	-	1	5	9	4	-	-
3,500 a 3,999 g	7	-	-	-	-	6	1	-	-
4,000 a 4,499 g	3	-	-	-	-	1	2	-	-
4,500 o más	6	-	-	-	1	2	2	-	1
No esp.	9	5	1	1	-	2	-	-	-
<b>Total</b>	<b>414</b>	<b>252</b>	<b>54</b>	<b>20</b>	<b>41</b>	<b>26</b>	<b>17</b>	<b>2</b>	<b>2</b>

Fuente: Departamento de Salud, Secretaría Auxiliar de Planificación y Desarrollo, División de Análisis Estadístico.

**Tabla 4.100: Mortalidad fetal por periodo de gestación y peso al nacer: Puerto Rico, 2011.**

Peso en gramos	Total	Periodo de gestación (en semanas)							
		< 28	28 - 31	32 - 33	34 - 36	37 - 38	39 - 41	42 +	No esp.
Menos de 500 g	174	164	7	2	-	-	-	-	1
500 a 999 g	131	96	29	3	2	-	-	-	1
1,000 a 1,499 g	41	6	17	14	3	-	1	-	-
1,500 a 1,999 g	29	4	6	6	13	-	-	-	-
2,000 a 2,499 g	30	-	4	2	11	9	4	-	-
2,500 a 2,999 g	24	-	1	-	8	8	7	-	-
3,000 a 3,499 g	10	-	1	-	1	7	1	-	-
3,500 a 3,999 g	5	-	-	-	1	1	3	-	-
4,000 a 4,499 g	-	-	-	-	-	-	-	-	-
4,500 o más	2	-	-	-	-	-	2	-	-
No esp.	18	12	1	1	2	1	-	-	1
<b>Total</b>	<b>464</b>	<b>282</b>	<b>66</b>	<b>28</b>	<b>41</b>	<b>26</b>	<b>18</b>	<b>-</b>	<b>3</b>

Fuente: Departamento de Salud, Secretaría Auxiliar de Planificación y Desarrollo, División de Análisis Estadístico.

**Tabla 4.101: Mortalidad fetal por periodo de gestación y peso al nacer: Puerto Rico, 2012.**

Peso en gramos	Total	Periodo de gestación (en semanas)							
		< 28	28 - 31	32 - 33	34 - 36	37 - 38	39 - 41	42 +	No esp.
Menos de 500 g	146	141	5	-	-	-	-	-	-
500 a 999 g	92	84	8	-	-	-	-	-	-
1,000 a 1,499 g	33	3	17	9	3	-	1	-	-
1,500 a 1,999 g	33	3	6	13	8	2	1	-	-
2,000 a 2,499 g	26	1	2	2	14	6	1	-	-
2,500 a 2,999 g	22	-	1	1	8	7	5	-	-
3,000 a 3,499 g	11	-	-	-	4	5	2	-	-
3,500 a 3,999 g	8	-	-	1	2	3	2	-	-
4,000 a 4,499 g	2	-	-	-	2	-	-	-	-
4,500 o más	1	-	-	-	-	-	1	-	-
No esp.	8	3	1	-	-	-	2	-	2
<b>Total</b>	<b>382</b>	<b>235</b>	<b>40</b>	<b>26</b>	<b>41</b>	<b>23</b>	<b>15</b>	<b>-</b>	<b>2</b>

Fuente: Departamento de Salud, Secretaría Auxiliar de Planificación y Desarrollo, División de Análisis Estadístico.

**Tabla 4.102: Mortalidad fetal por periodo de gestación y peso al nacer: Puerto Rico, 2013.**

Peso en gramos	Total	Periodo de gestación (en semanas)							
		< 28	28 - 31	32 - 33	34 - 36	37 - 38	39 - 41	42 +	No esp.
Menos de 500 g	135	133	2	-	-	-	-	-	-
500 a 999 g	112	93	14	4	-	-	-	-	1
1,000 a 1,499 g	27	8	8	7	4	-	-	-	-
1,500 a 1,999 g	29	4	6	7	10	-	2	-	-
2,000 a 2,499 g	32	3	1	6	18	2	1	-	1
2,500 a 2,999 g	21	-	-	-	10	9	2	-	-
3,000 a 3,499 g	17	-	-	1	5	8	3	-	-
3,500 a 3,999 g	7	-	-	2	-	1	4	-	-
4,000 a 4,499 g	1	-	-	-	-	-	1	-	-
4,500 o más	2	-	-	-	-	1	1	-	-
No esp.	34	21	3	1	1	1	1	-	6
<b>Total</b>	<b>417</b>	<b>262</b>	<b>34</b>	<b>28</b>	<b>48</b>	<b>22</b>	<b>15</b>	<b>-</b>	<b>8</b>

Fuente: Departamento de Salud, Secretaría Auxiliar de Planificación y Desarrollo, División de Análisis Estadístico.

**Tabla 4.103: Mortalidad fetal por periodo de gestación y peso al nacer: Puerto Rico, 2014.**

Peso en gramos	Total	Periodo de gestación (en semanas)							
		< 28	28 - 31	32 - 33	34 - 36	37 - 38	39 - 41	42 +	No esp.
Menos de 500 g	145	139	5	-	-	-	-	-	1
500 a 999 g	100	87	8	2	1	-	-	-	2
1,000 a 1,499 g	28	7	11	4	6	-	-	-	-
1,500 a 1,999 g	28	4	4	7	7	5	1	-	-
2,000 a 2,499 g	32	1	4	2	16	8	1	-	-
2,500 a 2,999 g	21	-	-	1	7	13	-	-	-
3,000 a 3,499 g	22	-	-	1	4	11	6	-	-
3,500 a 3,999 g	4	-	-	-	1	2	1	-	-
4,000 a 4,499 g	1	-	-	-	1	-	-	-	-
4,500 o más	1	-	-	-	-	-	-	-	1
No esp.	35	26	4	-	1	-	-	-	4
<b>Total</b>	<b>417</b>	<b>264</b>	<b>36</b>	<b>17</b>	<b>44</b>	<b>39</b>	<b>9</b>	<b>-</b>	<b>8</b>

Fuente: Departamento de Salud, Secretaría Auxiliar de Planificación y Desarrollo, División de Análisis Estadístico.

Tabla 4.104: Mortalidad fetal por método del parto y mes de comienzo de cuidado prenatal: Puerto Rico, 2009 - 2010.

Mes de comienzo de cuidado prenatal	2009										2010									
	Total					Método del parto					Total					Método del parto				
						Núm.	%	Núm.	%	Cesárea	Núm.	%	Núm.	%	No esp.	Núm.	%	Núm.	%	No esp.
Primero	85	69	81.2	16	18.8	-	-	-	-	-	91	76	83.5	15	16.5	-	-	-	-	-
Segundo	157	125	79.6	32	20.4	-	-	-	-	-	138	110	79.7	28	20.3	-	-	-	-	-
Tercero	84	67	79.8	17	20.2	-	-	-	-	-	73	62	84.9	11	15.1	-	-	-	-	-
Cuarto	36	30	83.3	6	16.7	-	-	-	-	-	31	24	77.4	7	22.6	-	-	-	-	-
Quinto	25	21	84.0	4	16.0	-	-	-	-	-	13	12	92.3	1	7.7	-	-	-	-	-
Sexto	9	7	77.8	2	22.2	-	-	-	-	-	13	8	61.5	5	38.5	-	-	-	-	-
Séptimo	7	5	71.4	2	28.6	-	-	-	-	-	3	3	100.0	-	-	-	-	-	-	-
Octavo	4	1	25.0	3	75.0	-	-	-	-	-	5	5	100.0	-	-	-	-	-	-	-
Noveno	5	5	100.0	-	-	-	-	-	-	-	-	-	-	-	-	-	-	-	-	-
No esp.	48	39	81.3	9	18.8	-	-	-	-	-	47	39	83.0	8	17.0	-	-	-	-	-
<b>Total</b>	<b>460</b>	<b>369</b>	<b>80.2</b>	<b>91</b>	<b>19.8</b>	-	-	-	-	-	<b>414</b>	<b>339</b>	<b>81.9</b>	<b>75</b>	<b>18.1</b>	-	-	-	-	-

Fuente: Departamento de Salud, Secretaría Auxiliar de Planificación y Desarrollo, División de Análisis Estadístico.

Tabla 4.105: Mortalidad fetal por método del parto y mes de comienzo de cuidado prenatal: Puerto Rico, 2011-2012.

Mes de comienzo de cuidado prenatal	2011										2012									
	Total					Método del parto					Total					Método del parto				
						Núm.	%	Núm.	%	Cesárea	Núm.	%	Núm.	%	No esp.	Núm.	%	Núm.	%	No esp.
Primero	92	73	79.3	19	20.7	-	-	-	-	-	39	34	87.2	4	10.3	1	2.6	1	2.6	2.6
Segundo	167	134	80.2	32	19.2	1	0.6	1	0.6	1	118	89	75.4	21	17.8	8	6.8	8	6.8	6.8
Tercero	77	65	84.4	11	14.3	1	1.3	1	1.3	1	57	45	78.9	10	17.5	2	3.5	2	3.5	3.5
Cuarto	32	23	71.9	9	28.1	-	-	-	-	-	19	12	63.2	7	36.8	-	-	-	-	-
Quinto	19	16	84.2	3	15.8	-	-	-	-	-	16	14	87.5	2	12.5	-	-	-	-	-
Sexto	7	5	71.4	2	28.6	-	-	-	-	-	5	5	100.0	-	-	-	-	-	-	-
Séptimo	5	3	60.0	2	40.0	-	-	-	-	-	2	1	50.0	1	50.0	-	-	-	-	-
Octavo	2	2	100.0	-	-	-	-	-	-	-	2	2	100.0	-	-	-	-	-	-	-
Noveno	3	3	100.0	-	-	-	-	-	-	-	6	4	66.7	1	16.7	1	16.7	1	16.7	16.7
No esp.	60	52	86.7	5	8.3	3	5.0	3	5.0	3	118	91	77.1	21	17.8	6	5.1	6	5.1	5.1
<b>Total</b>	<b>464</b>	<b>376</b>	<b>81.0</b>	<b>83</b>	<b>17.9</b>	<b>5</b>	<b>1.1</b>	<b>5</b>	<b>1.1</b>	<b>5</b>	<b>382</b>	<b>297</b>	<b>77.7</b>	<b>67</b>	<b>17.5</b>	<b>18</b>	<b>4.7</b>	<b>18</b>	<b>4.7</b>	<b>4.7</b>

Fuente: Departamento de Salud, Secretaría Auxiliar de Planificación y Desarrollo, División de Análisis Estadístico.

Tabla 4.106: Mortalidad fetal por método del parto y mes de comienzo de cuidado prenatal: Puerto Rico, 2013-2014.

Mes de comienzo de cuidado prenatal	2013										2014									
	Total					Método del parto					Total					Método del parto				
						Núm.	%	Núm.	%	Cesárea	Núm.	%	Núm.	%	No esp.	Núm.	%	Núm.	%	No esp.
Primero	61	47	77.0	10	16.4	4	6.6				46	33	71.7	10	21.7	3	6.5			
Segundo	133	111	83.5	20	15.0	2	1.5				130	102	78.5	22	16.9	6	4.6			
Tercero	51	41	80.4	8	15.7	2	3.9				34	24	70.6	7	20.6	3	8.8			
Cuarto	21	17	81.0	3	14.3	1	4.8				17	14	82.4	2	11.8	1	5.9			
Quinto	11	6	54.5	4	36.4	1	9.1				8	5	62.5	3	37.5	-	-			
Sexto	5	4	80.0	1	20.0	-	-				6	6	100.0	-	-	-	-			
Séptimo	3	2	66.7	1	33.3	-	-				3	2	66.7	1	33.3	-	-			
Octavo	3	2	66.7	-	-	1	33.3				1	1	100.0	-	-	-	-			
Noveno	20	10	50.0	6	30.0	4	20.0				-	-	-	-	-	-	-			
No esp.	109	85	78.0	24	22.0	-	-				172	136	79.1	18	10.5	18	10.5			
<b>Total</b>	<b>417</b>	<b>325</b>	<b>77.9</b>	<b>77</b>	<b>18.5</b>	<b>15</b>	<b>3.6</b>				<b>417</b>	<b>323</b>	<b>77.5</b>	<b>63</b>	<b>15.1</b>	<b>31</b>	<b>7.4</b>			

Fuente: Departamento de Salud, Secretaría Auxiliar de Planificación y Desarrollo, División de Análisis Estadístico.

Tabla 4.107: Mortalidad fetal por factores de riesgo médicos durante el embarazo y edad de la madre: Puerto Rico, 2009.

<sup>1</sup> Riesgo en Embarazo	Total	Grupo de Edad									
		< 15	15-19	20-24	25-29	30-34	35-39	40-44	45-49	50 +	No esp.
Cervix incompetente	46	-	4	7	11	8	12	2	1	-	1
Diabetes	31	-	4	1	6	9	6	5	-	-	-
Hipertensión crónica	26	-	1	3	8	4	9	-	1	-	-
Hipertensión asociada con el embarazo	20	-	-	2	6	4	6	1	-	-	1
Hidramnio / Oligohidramnio	15	-	1	3	6	4	-	-	-	-	1
Anemia (Hct. < 30 / Hgb < 10)	11	-	1	3	-	1	5	1	-	-	-
Previo feto (neonato) pequeño para edad gestacional	8	-	3	-	-	3	2	-	-	-	-
Hemorragia uterina	8	-	3	2	1	-	2	-	-	-	-
Eclampsia	6	-	-	2	-	2	1	-	-	-	1
Herpes genital	3	-	1	1	-	-	-	-	-	-	1
Sensibilización al factor RH	3	-	-	1	-	-	1	-	-	-	1
Enfermedad cardíaca	2	-	-	1	-	-	1	-	-	-	-
Enfermedad renal	2	-	-	-	-	2	-	-	-	-	-
Enf. pulmón aguda o crónica	1	-	-	-	1	-	-	-	-	-	-
Hemoglobinopatía	1	-	-	-	-	-	1	-	-	-	-
Previo feto (neonato) 4000 + grs.	1	-	-	1	-	-	-	-	-	-	-
Otros	42	-	6	12	15	6	2	1	-	-	-
<b>Total</b>	<b>226</b>	<b>-</b>	<b>24</b>	<b>39</b>	<b>54</b>	<b>43</b>	<b>48</b>	<b>10</b>	<b>2</b>	<b>-</b>	<b>6</b>

<sup>1</sup> Un embarazo puede tener más de un riesgo médico

Fuente: Departamento de Salud, Secretaría Auxiliar de Planificación y Desarrollo, División de Análisis Estadístico.

Tabla 4.108: Mortalidad fetal por factores de riesgo médicos durante el embarazo y edad de la madre: Puerto Rico, 2010.

¹Riesgo en Embarazo	Total	Grupo de Edad									
		< 15	15-19	20-24	25-29	30-34	35-39	40-44	45-49	50 +	No esp.
Cervix incompetente	30	1	7	6	7	8	-	1	-	-	-
Diabetes	29	-	1	3	5	12	2	5	-	-	1
Hipertensión crónica	25	-	-	2	3	9	6	4	-	-	1
Hidramnio / Oligohidramnio	18	-	1	-	3	8	4	1	-	-	1
Hipertensión asociada con el embarazo	15	-	1	2	4	6	-	2	-	-	-
Anemia (Hct. < 30 / Hgb < 10)	10	-	4	2	2	2	-	-	-	-	-
Enf. pulmón aguda o crónica	6	-	2	1	2	-	-	1	-	-	-
Enfermedad renal	4	-	-	-	1	2	-	-	-	-	1
Hemorragia uterina	3	-	2	-	1	-	-	-	-	-	-
Enfermedad cardíaca	2	-	-	-	-	-	1	1	-	-	-
Herpes genital	2	-	1	-	-	1	-	-	-	-	-
Eclampsia	2	-	-	-	-	2	-	-	-	-	-
Previo feto (neonato) pequeño para edad gestacional	2	-	-	-	-	1	1	-	-	-	-
Previo feto (neonato) 4000 + grs.	1	-	-	-	1	-	-	-	-	-	-
Hemoglobinopatía	-	-	-	-	-	-	-	-	-	-	-
Sensibilización al factor RH	-	-	-	-	-	-	-	-	-	-	-
Otros	36	-	1	13	9	7	4	1	-	-	1
<b>Total</b>	<b>185</b>	<b>1</b>	<b>20</b>	<b>29</b>	<b>38</b>	<b>58</b>	<b>18</b>	<b>16</b>	<b>-</b>	<b>-</b>	<b>5</b>

¹ Un embarazo puede tener más de un riesgo médico.

Fuente: Departamento de Salud, Secretaría Auxiliar de Planificación y Desarrollo, División de Análisis Estadístico.



Tabla 4.109: Mortalidad fetal por factores de riesgo médicos durante el embarazo y edad de la madre: Puerto Rico, 2011.

Riesgo en Embarazo	Total	Grupo de Edad									
		< 15	15-19	20-24	25-29	30-34	35-39	40-44	45-49	50 +	No esp.
Cervix incompetente	30	-	5	8	4	11	1	1	-	-	-
Hipertensión crónica	28	-	1	2	7	7	7	3	-	-	1
Diabetes	21	-	1	1	7	4	6	1	-	-	1
Hidramnio / Oligohidramnio	17	-	1	4	2	5	5	-	-	-	-
Hipertensión asociada con el embarazo	16	-	-	6	2	1	6	1	-	-	-
Anemia (Hct. < 30 / Hgb < 10)	11	-	2	2	3	3	-	-	-	-	1
Previo feto (neonato) pequeño para edad gestacional	8	-	-	1	2	1	3	1	-	-	-
Hemorragia uterina	7	-	1	-	1	1	2	-	-	-	2
Enfermedad cardíaca	4	-	-	3	1	-	-	-	-	-	-
Eclampsia	4	-	1	2	-	-	1	-	-	-	-
Previo feto (neonato) 4000 + grs.	2	-	-	-	1	-	1	-	-	-	-
Sensibilización al factor RH	2	-	1	1	-	-	-	-	-	-	-
Enf. pulmón aguda o crónica	1	-	-	-	1	-	-	-	-	-	-
Hemoglobinopatía	1	-	-	-	-	-	1	-	-	-	-
Herpes genital	-	-	-	-	-	-	-	-	-	-	-
Enfermedad renal	-	-	-	-	-	-	-	-	-	-	-
Otros	43	-	4	12	7	12	6	2	-	-	-
<b>Total</b>	<b>195</b>	<b>-</b>	<b>17</b>	<b>42</b>	<b>38</b>	<b>45</b>	<b>39</b>	<b>9</b>	<b>-</b>	<b>-</b>	<b>5</b>

<sup>1</sup> Un embarazo puede tener más de un riesgo médico

Fuente: Departamento de Salud, Secretaría Auxiliar de Planificación y Desarrollo, División de Análisis Estadístico.

Tabla 4.110: Mortalidad fetal por factores de riesgo médicos durante el embarazo y edad de la madre: Puerto Rico, 2012.

<sup>1</sup> Riesgo en Embarazo	Total	Grupo de Edad									
		< 15	15-19	20-24	25-29	30-34	35-39	40-44	45-49	50 +	No esp.
Hidramnio / Oligohidramnio	26	-	3	6	7	6	2	1	-	-	1
Cervix Incompetente	26	-	1	11	8	3	3	-	-	-	-
Hipertensión asociada con el embarazo	20	-	3	3	6	2	6	-	-	-	-
Diabetes	18	-	1	3	5	3	4	2	-	-	-
Hipertensión crónica	16	-	-	5	1	4	4	2	-	-	-
Anemia (Hct. < 30 / Hgb < 10)	15	-	2	7	2	3	1	-	-	-	-
Enf. Pulmón aguda o crónica	3	-	-	1	-	-	-	2	-	-	-
Hemoglobinopatía	2	-	-	-	1	-	1	-	-	-	-
Previo feto (neonato) pequeño para edad gestacional	2	-	1	-	1	-	-	-	-	-	-
Sensibilización al factor RH	2	-	2	-	-	-	-	-	-	-	-
Eclampsia	1	-	1	-	-	-	-	-	-	-	-
Previo feto (neonato) 4000 + grs.	1	-	-	1	-	-	-	-	-	-	-
Enfermedad renal	1	-	-	-	1	-	-	-	-	-	-
Enfermedad cardíaca	-	-	-	-	-	-	-	-	-	-	-
Herpes genital	-	-	-	-	-	-	-	-	-	-	-
Hemorragia uterina	-	-	-	-	-	-	-	-	-	-	-
Otros	12	-	-	5	3	-	1	2	-	-	1
<b>Total</b>	<b>145</b>	<b>-</b>	<b>14</b>	<b>42</b>	<b>35</b>	<b>21</b>	<b>22</b>	<b>9</b>	<b>-</b>	<b>-</b>	<b>2</b>

<sup>1</sup> Un embarazo puede tener más de un riesgo médico

Fuente: Departamento de Salud, Secretaría Auxiliar de Planificación y Desarrollo, División de Análisis Estadístico.

Tabla 4.111: Mortalidad fetal por factores de riesgo médicos durante el embarazo y edad de la madre: Puerto Rico, 2013.

<sup>1</sup> Riesgo en Embarazo	Total	Grupo de Edad									
		< 15	15-19	20-24	25-29	30-34	35-39	40-44	45-49	50 +	No esp.
Cervix incompetente	35	-	7	10	5	9	4	-	-	-	-
Diabetes	28	-	2	5	8	8	3	1	-	-	1
Hipertensión crónica	19	-	1	2	5	4	2	2	2	-	1
Anemia (Hct. < 30 / Hgb < 10)	17	-	2	3	3	5	4	-	-	-	-
Hidramnio / Oligohidramnio	16	-	1	5	6	2	-	1	-	-	1
Hipertensión asociada con el embarazo	15	-	-	3	4	4	2	-	-	-	2
Previo feto (neonato) pequeño para edad gestacional	5	-	1	1	1	1	1	-	-	-	-
Enfermedad cardíaca	4	-	-	1	1	-	2	-	-	-	-
Previo feto (neonato) 4000 + grs.	3	-	1	-	2	-	-	-	-	-	-
Enfermedad renal	3	-	-	2	1	-	-	-	-	-	-
Enf. pulmón aguda o crónica	2	-	-	1	-	-	-	1	-	-	-
Herpes genital	2	-	2	-	-	-	-	-	-	-	-
Eclampsia	2	-	-	2	-	-	-	-	-	-	-
Sensibilización al factor RH	2	-	-	-	2	-	-	-	-	-	-
Hemoglobinopatía	1	-	-	-	-	-	-	-	-	-	1
Hemorragia uterina	1	-	1	-	-	-	-	-	-	-	-
Otros	20	-	7	5	2	3	1	1	-	-	1
<b>Total</b>	<b>175</b>	<b>-</b>	<b>25</b>	<b>40</b>	<b>40</b>	<b>36</b>	<b>19</b>	<b>6</b>	<b>2</b>	<b>-</b>	<b>7</b>

<sup>1</sup> Un embarazo puede tener más de un riesgo médico

Fuente: Departamento de Salud, Secretaría Auxiliar de Planificación y Desarrollo, División de Análisis Estadístico.

Tabla 4.112: Mortalidad fetal por factores de riesgo médicos durante el embarazo y edad de la madre: Puerto Rico, 2014.

<sup>1</sup> Riesgo en Embarazo	Total	Grupo de Edad									
		< 15	15-19	20-24	25-29	30-34	35-39	40-44	45-49	50 +	No esp.
Hidramnio / Oligohidramnio	30	-	3	10	7	5	3	1	-	-	1
Cervix incompetente	29	-	5	4	8	8	4	-	-	-	-
Hipertensión crónica	28	-	-	-	6	11	10	1	-	-	-
Diabetes	20	-	1	1	7	5	5	1	-	-	-
Hipertensión asociada con el embarazo	17	-	-	2	6	4	4	-	-	-	1
Anemia (Hct. < 30 / Hgb < 10)	13	-	-	4	3	3	2	1	-	-	-
Hemorragia uterina	8	-	2	-	4	2	-	-	-	-	-
Enf. pulmón aguda o crónica	4	-	-	1	-	1	1	1	-	-	-
Eclampsia	4	-	-	1	-	1	2	-	-	-	-
Herpes genital	3	-	-	1	1	1	-	-	-	-	-
Previo feto (neonato) pequeño para edad gestacional	3	-	1	-	-	1	1	-	-	-	-
Enfermedad cardíaca	2	-	-	-	-	-	1	1	-	-	-
Hemoglobinopatía	2	-	-	1	-	1	-	-	-	-	-
Previo feto (neonato) 4000 + grs.	2	-	-	-	1	1	-	-	-	-	-
Enfermedad Renal	2	-	-	2	-	-	-	-	-	-	-
Sensibilización al factor RH	1	-	-	1	-	-	-	-	-	-	-
Otros	23	-	2	7	4	6	3	1	-	-	-
<b>Total</b>	<b>191</b>	-	<b>14</b>	<b>35</b>	<b>47</b>	<b>50</b>	<b>36</b>	<b>7</b>	-	-	<b>2</b>

<sup>1</sup> Un embarazo puede tener más de un riesgo en el embarazo.

Fuente: Departamento de Salud, Secretaría Auxiliar de Planificación y Desarrollo, División de Análisis Estadístico.

Tabla 4.113: Mortalidad fetal por factores de riesgo médicos durante el embarazo de la madre: Puerto Rico, 2009 - 2014.

<sup>1</sup> Riesgo en Embarazo	2009	2010	2011	2012	2013	2014
Anemia (Hct. < 30 / Hgb < 10)	11	10	11	15	17	13
Enfermedad cardíaca	2	2	4	-	4	2
Enf. pulmón aguda o crónica	1	6	1	3	2	4
Diabetes	31	29	21	18	28	20
Herpes genital	3	2	-	-	2	3
Hidramnio / Oligohidramnio	15	18	17	26	16	30
Hemoglobinopatía	1	-	1	2	1	2
Hipertensión crónica	26	25	28	16	19	28
Hipertensión asociada con el embarazo	20	15	16	20	15	17
Eclampsia	6	2	4	1	2	4
Cervix incompetente	46	30	30	26	35	29
Previo feto (neonato) 4000 + grs.	1	1	2	1	3	2
Previo feto (neonato) pequeño para edad gestacional	8	2	8	2	5	3
Enfermedad renal	2	4	-	1	3	2
Sensibilización al factor RH	3	-	2	2	2	1
Hemorragia uterina	8	3	7	-	1	8
Otros	42	36	43	12	20	23
<b>Total</b>	<b>226</b>	<b>185</b>	<b>195</b>	<b>145</b>	<b>175</b>	<b>191</b>

<sup>1</sup> Un embarazo puede tener más de un riesgo médico.

Fuente: Departamento de Salud, Secretaría Auxiliar de Planificación y Desarrollo, División de Análisis Estadístico.

**Tabla 4.114: Muertes fetales con anomalías congénitas: Puerto Rico, 2009 - 2014.**

<sup>1</sup> Anomalías congénitas	2009	2010	2011	2012	2013	2014
Agnesia renal	1	2	-	3	-	1
Anencéfalo	1	5	10	5	4	4
Atresia / Estenosis rectal	-	-	-	-	-	-
Espina bífida / Meningocele	4	3	3	4	3	2
Fistula traqueo esofágica / Atresia esofágica	-	-	-	-	-	-
Genitales malformados	1	2	2	1	2	1
Hernia diafragmática	1	-	-	1	1	1
Hidrocéfalo	1	1	4	2	2	4
Labio leporino / Paladar hendido	7	2	2	1	4	4
Malformaciones del corazón	4	10	5	5	8	6
Microcéfalo	3	-	-	1	1	1
Onfalocele / Gastroschisis	2	3	5	2	4	4
Otras anomalías circulatorias / Respiratorias	-	1	-	2	3	2
Otras anomalías cromosómicas	15	7	2	2	3	2
Otras anomalías del sistema nervioso central	3	2	1	4	3	4
Otras anomalías gastrointestinales	-	1	2	2	2	-
Otras anomalías musculoesqueléticas / Integumentarias	3	3	7	3	2	3
Otras anomalías urogenitales	3	2	3	-	4	5
Pie equino	-	2	2	2	5	1
Polidactilo / Sindactilia adactilia	2	3	1	-	2	1
Síndrome de Down	5	6	8	2	2	2
Otras anomalías congénitas	82	52	45	14	21	23
<b>Total</b>	<b>138</b>	<b>107</b>	<b>102</b>	<b>56</b>	<b>76</b>	<b>71</b>

<sup>1</sup> Un feto puede tener mas de una Anomalia Congénita

Fuente: Departamento de Salud, Secretaría Auxiliar de Planificación y Desarrollo, División de Análisis Estadístico.

## 4.4 Mortalidad Materna





Figura 4.29: Tasas de mortalidad materna: Puerto Rico, 2000-2014.

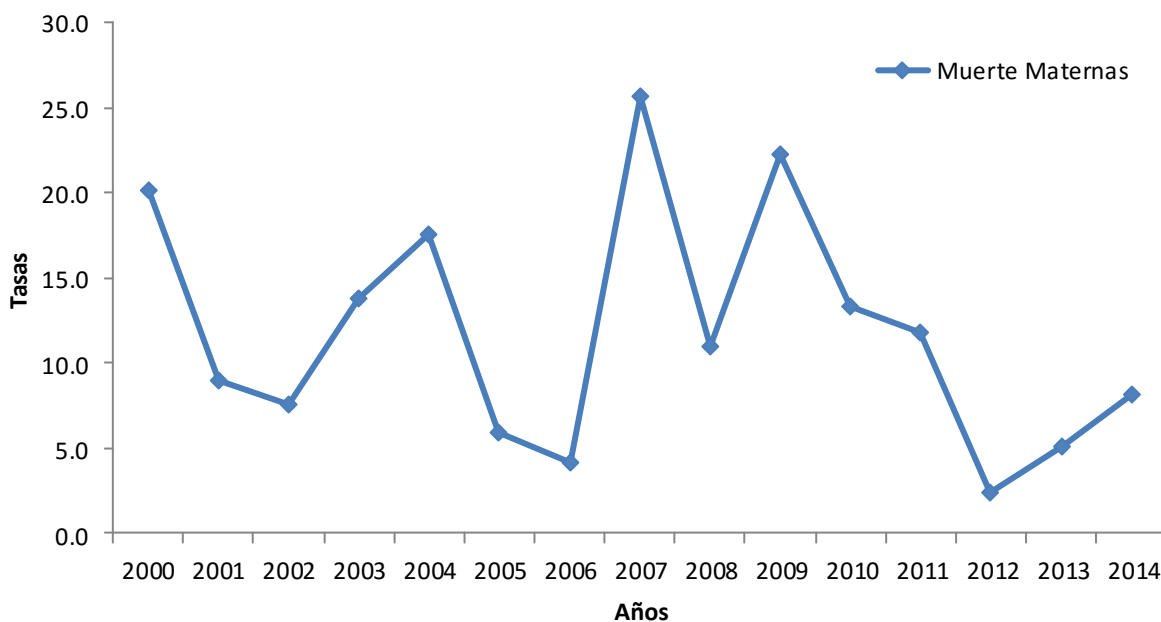

Tasas por cada 100,000 nacimientos vivos.

Fuente: Departamento de Salud, Secretaría Auxiliar de Planificación y Desarrollo, División de Análisis Estadístico.

**Tabla 4.115: Tasas específicas de mortalidad materna por edad de la madre: Puerto Rico, 2009-2010.**

Grupo de edad	2009			2010		
	Nacimientos vivos	Muertes maternas	<sup>1</sup> Tasa	Nacimientos vivos	Muertes maternas	<sup>1</sup> Tasa
< 15	141	-	-	92	-	-
15-19	7,955	-	-	7,125	-	-
20-24	14,618	5	34.2	13,790	1	7.3
25-29	11,246	2	17.8	10,632	1	9.4
30-34	7,075	1	14.1	7,058	1	14.2
35-39	3,103	1	32.2	2,916	2	68.6
40-44	654	1	152.9	580	1	172.4
45-49	34	-	0.0	37	-	-
50 +	-	-	0.0	-	-	-
No Esp.	10	-	0.0	18	-	-
<b>Total</b>	<b>44,836</b>	<b>10</b>	<b>22.3</b>	<b>42,248</b>	<b>6</b>	<b>14.2</b>

<sup>1</sup>Tasas por cada 100,000 nacimientos vivos.

Fuente: Departamento de Salud, Secretaría Auxiliar de Planificación y Desarrollo, División de Análisis Estadístico.

**Tabla 4.116: Tasas específicas de mortalidad materna por edad de la madre: Puerto Rico, 2011-2012.**

Grupo de edad	2011			2012		
	Nacimientos vivos	Muertes maternas	<sup>1</sup> Tasa	Nacimientos vivos	Muertes maternas	<sup>1</sup> Tasa
< 15	92	-	-	80	-	-
15-19	6,983	2	28.6	6,453	-	-
20-24	13,611	1	7.3	13,163	-	-
25-29	10,003	-	-	9,402	1	10.6
30-34	6,957	1	14.4	6,488	-	-
35-39	2,828	1	35.4	2,745	-	-
40-44	609	-	-	594	-	-
45-49	40	-	-	33	-	-
50 +	1	-	-	-	-	-
No Esp.	9	-	-	17	-	-
<b>Total</b>	<b>41,133</b>	<b>5</b>	<b>12.2</b>	<b>38,975</b>	<b>1</b>	<b>2.6</b>

<sup>1</sup>Tasas por cada 100,000 nacimientos vivos.

Fuente: Departamento de Salud, Secretaría Auxiliar de Planificación y Desarrollo, División de Análisis Estadístico.

**Tabla 4.117: Tasas específicas de mortalidad materna por edad de la madre: Puerto Rico, 2013-2014.**

Grupo de edad	2013			2014		
	Nacimientos vivos	Muertes maternas	<sup>1</sup> Tasa	Nacimientos vivos	Muertes maternas	<sup>1</sup> Tasa
< 15	63	-	-	51	-	-
15-19	5,707	-	-	4,904	1	20.4
20-24	12,350	-	-	11,552	-	-
25-29	8,979	-	-	8,777	1	11.4
30-34	6,051	1	16.5	5,893	-	-
35-39	2,815	1	35.5	2,703	-	-
40-44	571	-	-	576	-	-
45-49	35	-	-	32	1	3,125.0
50 +	1	-	-	-	-	-
No Esp.	8	-	-	7	-	-
<b>Total</b>	<b>36,580</b>	<b>2</b>	<b>5.5</b>	<b>34,495</b>	<b>3</b>	<b>8.7</b>

<sup>1</sup>Tasas por cada 100,000 nacimientos vivos.

Fuente: Departamento de Salud, Secretaría Auxiliar de Planificación y Desarrollo, División de Análisis Estadístico.

Tabla 4.118: Mortalidad materna por causa de muerte y edad: Puerto Rico, 2009.

Causas de muerte (ICD-10)	Total	Grupos de Edad								
		< 15	15-19	20-24	25-29	30-34	35-39	40-44	45-49	50 +
Eclampsia en el embarazo (O15.0)	1	-	-	-	-	-	-	1	-	-
Trastornos del hígado en el embarazo, el parto y el puerperio (O26.6)	2	-	-	1	-	-	1	-	-	-
Otras complicaciones especificadas relacionadas con el embarazo (O268)	2	-	-	2	-	-	-	-	-	-
Placenta previa con hemorragia (O44.1)	1	-	-	-	-	1	-	-	-	-
Desprendimiento prematuro de la placenta, sin otra especificación (O45.9)	1	-	-	1	-	-	-	-	-	-
Sepsis puerperal (O85)	1	-	-	-	1	-	-	-	-	-
Cardiomiopatía en el puerperio (O90.3)	1	-	-	-	1	-	-	-	-	-
Otras enfermedades infecciosas y parasitarias maternas que complican el embarazo, el parto y el puerperio (O98.8)	1	-	-	1	-	-	-	-	-	-
Total	10	-	-	5	2	1	1	1	-	-

Fuente: Departamento de Salud, Secretaría Auxiliar de Planificación y Desarrollo, División de Análisis Estadístico.

Tabla 4.119: Mortalidad materna por causa de muerte y edad: Puerto Rico, 2010.

Causas de muerte (ICD-10)	Total	Grupos de Edad								
		< 15	15-19	20-24	25-29	30-34	35-39	40-44	45-49	50 +
Preeclampsia, no especificada (O14.9)	3	-	-	1	1	-	1	-	-	-
Otras complicaciones especificadas relacionadas con el embarazo (O26.8)	2	-	-	-	-	-	1	1	-	-
Desprendimiento prematuro de la placenta, sin otra especificación (O45.9)	1	-	-	-	-	1	-	-	-	-
Total	6	-	-	1	1	1	2	1	-	-

Fuente: Departamento de Salud, Secretaría Auxiliar de Planificación y Desarrollo, División de Análisis Estadístico.

Tabla 4.120: Mortalidad materna por causa de muerte y edad: Puerto Rico, 2011.

Causas de muerte (ICD-10)	Total	Grupos de Edad								
		< 15	15-19	20-24	25-29	30-34	35-39	40-44	45-49	50 +
Eclampsia, en período no especificado (O15.9)	1	-	1	-	-	-	-	-	-	-
Otras complicaciones especificadas relacionadas con el embarazo (O26.8)	3	-	-	1	-	1	1	-	-	-
Enfermedades del sistema circulatorio que complican el embarazo, el parto y el puerperio (O99.4)	1	-	1	-	-	-	-	-	-	-
<b>Total</b>	<b>5</b>	<b>-</b>	<b>2</b>	<b>1</b>	<b>-</b>	<b>1</b>	<b>1</b>	<b>-</b>	<b>-</b>	<b>-</b>

Fuente: Departamento de Salud, Secretaría Auxiliar de Planificación y Desarrollo, División de Análisis Estadístico.

Fuente: Departamento de Salud, Secretaría Auxiliar de Planificación y Desarrollo, División de Análisis Estadístico.

Tabla 4.121: Mortalidad materna por causa de muerte y edad: Puerto Rico, 2012.

Causas de muerte (ICD-10)	Total	Grupos de Edad								
		< 15	15-19	20-24	25-29	30-34	35-39	40-44	45-49	50 +
Hipertensión materna, no especificada (O16)	1	-	-	-	1	-	-	-	-	-
Total	1	-	-	-	1	-	-	-	-	-

Fuente: Departamento de Salud, Secretaría Auxiliar de Planificación y Desarrollo. División de Análisis Estadístico.

Fuente: Departamento de Salud, Secretaría Auxiliar de Planificación y Desarrollo, División de Análisis Estadístico.

Tabla 4.122: Mortalidad materna por causa de muerte y edad: Puerto Rico, 2013.

Causas de muerte (ICD-10)	Total	Grupos de Edad								
		< 15	15-19	20-24	25-29	30-34	35-39	40-44	45-49	50 +
Embarazo ectópico, no especificado (O00.9)	1	-	-	-	-	-	1	-	-	-
Preeclampsia, no especificada (O14.9)	1	-	-	-	-	1	-	-	-	-
Total	2	-	-	-	-	1	1	-	-	-

Fuente: Departamento de Salud, Secretaría Auxiliar de Planificación y Desarrollo, División de Análisis Estadístico.

Tabla 4.123: Mortalidad materna por causa de muerte y edad: Puerto Rico, 2014.

Causas de muerte (ICD-10)	Total	Grupos de Edad								
		< 15	15-19	20-24	25-29	30-34	35-39	40-44	45-49	50 +
Eclampsia, en período no especificado (O15.9)	1	-	1	-	-	-	-	-	-	-
Hemorragia anteparto, no especificada (O46.9)	1	-	-	-	1	-	-	-	-	-
Cardiomiopatía en el puerperio (O90.3)	1	-	-	-	-	-	-	-	1	-
Total	3	-	1	-	1	-	-	-	1	-

Fuente: Departamento de Salud, Secretaría Auxiliar de Planificación y Desarrollo, División de Análisis Estadístico.

## Capítulo 5

### Notas Técnicas

En este documento la causa de muerte se codifica de acuerdo a la Décima Revisión de la Clasificación Internacional de Enfermedades (CIE-10). Se utilizan los criterios de ordenación de muertes sugeridos por la Organización Mundial de la Salud (OMS). Las causas de muerte están agrupadas utilizando las listas estándares de 50 y 113 causas selectas de mortalidad general, 71 causas selectas de mortalidad infantil y las 45 causas selectas de mortalidad fetal que recomienda el Centro Nacional de Estadísticas de Salud en Estados Unidos (NCHS, en inglés).

Para el cálculo tasas se utilizaron los estimados intercensales de población para Puerto Rico por edad, sexo y municipios al 1ro de julio de cada año. Se utilizó los estimados intercensales 2000-2010 para los cálculos del año 2009 y los estimados intercensales por edad y sexo para Puerto Rico y los municipios para el 2014. Cabe señalar que los estimados intercensales se publican anualmente y cada año los estimados de años anteriores son actualizados. Para calcular la tasa de mortalidad ajustadas, se utilizó como población estándar la estructura de edad de Estados Unidos según el Censo de Población y Vivienda del año 2000.

La Orden Ejecutiva OE-2015-023 crea un esquema uniforme regionalización de oficinas de las agencias del gobierno central, compuesto por nueve regiones de servicio, según propuesto por la Junta de Planificación. La siguiente tabla presenta los municipios que componen estas regiones.

Municipios de Puerto Rico por Regiones de Servicio

Noroeste	Norte	Oeste	Sur	Metro
Aguada	Arecibo	Añasco	Adjuntas	Bayamón
Aguadilla	Barceloneta	Cabo Rojo	Coamo	Canóvanas
Isabela	Camuy	Hormigueros	Guánica	Carolina
Moca	Ciales	Lajas	Guayanilla	Cataño
San Sebastián	Florida	Las Marías	Jayuya	Corozal
	Hatillo	Maricao	Juana Díaz	Dorado
	Lares	Mayaguez	Peñuelas	Guayabo
	Manatí	Rincón	Ponce	Loíza
	Morovis	Sabana Grande	Santa Isabel	Naranjito
	Orocovis	San Germán	Villaba	San Juan
	Quebradillas		Yauco	Toa Alta
	Utuado			Toa Baja
	Vega Baja			Trujillo Alto
				Vega Alta
Centro	Sureste	Noreste	Este	
Aguas Buenas	Arroyo	Ceiba	Humacao	
Aibonito	Guayama	Culebra	Las Piedras	
Barranquitas	Patillas	Fajardo	Maunabo	
Caguas	Salinas	Luquillo	Naguabo	
Cayey		Rio Grande	Yabucoa	
Cidra		Vieques		
Comerío				
Gurabo				
Juncos				
San Lorenzo				



## Definiciones referentes al sistema de eventos vitales

**Declarante** - Persona que tiene la responsabilidad, designada por ley de comunicar al registrador local el hecho del acaecimiento de un suceso vital y de proporcionar toda la información y las características relacionadas a ese suceso.

**Estadísticas vitales** - Es la información derivada de los certificados e informes de nacimientos, defunciones, casamientos, divorcios, disoluciones o anulaciones de casamientos e informes relacionados.

**Inscripción** - Se refiere a la aceptación por el Registrador Demográfico y la incorporación de récord vitales provistos en esta parte en sus archivos oficiales.

**Registro Demográfico** - Es el Registro General demográfico de Puerto Rico establecido en el Departamento de Salud de Puerto Rico el cual tendrá a su cargo el registro, colección, custodia, preservación, enmiendas y certificación de récords vitales.

**Registro local** - Oficina del Registro Demográfico establecida en un municipio de Puerto Rico.

**Sistema de estadísticas vitales** - De acuerdo con la Organización de las Naciones Unidas (2003) un sistema de estadísticas vitales se define de la siguiente manera:

“El proceso total consistente en a) recoger información, mediante el registro civil o el empadronamiento, sobre la frecuencia de determinados sucesos vitales, así como sobre las características pertinentes de los propios hechos y de la persona o las personas a que estos se refieren, y b) recopilar, procesar, analizar, evaluar, presentar y difundir esos datos en forma estadística. Los hechos que interesan son los siguientes: nacimientos vivos, adopciones, legitimaciones, reconocimientos; defunciones y defunciones fetales; y matrimonios, divorcios, separaciones y anulaciones de matrimonio”(P.5).

## Definiciones referentes al nacimiento

**Edad** - Es el tiempo transcurrido entre el día, mes y año de nacimiento y el a, mes y año en que ocurrió y/o se registró el hecho vital.

**Madres adolescentes** - Madres menores de 20 años de edad.

**Madres solteras** - Se refiere a los nacimientos ocurridos en mujeres que no están casadas legalmente.

**Método de parto** - Culminación del periodo de gestación con el nacimiento de uno o más recién nacidos a través de una cesárea o vaginal.

**Nacido vivo** - Es la expulsión o extracción completa del cuerpo de la madre, independientemente de la duración del embarazo, de un producto de la concepción que después de la separación respire o manifieste cualquier otro signo de vida, como el latido del corazón, la pulsación del cordón umbilical o el movimiento efectivo de músculos voluntarios, haya sido o no cortado el cordón umbilical y este o no unida la placenta; cada producto de tal alumbramiento es considerado nacido.

**Parto pretérmino** - Parto que ocurre antes de las 37 semanas de gestación.

**Parto a término** - Parto que ocurre entre las 37 a 41 semanas de gestación.

**Parto postérmino** - Parto que ocurre a las 42 o más semanas de gestación.

**Periodo de gestación** - Tiempo transcurrido entre el primer día del último período menstrual de la madre y la fecha de ocurrencia de la extracción o expulsión del feto o producto; se expresa en días o semanas cumplidas.

Para el periodo de gestación en éste informe se utilizaron las categorías utilizadas por el Centro Nacional de Estadísticas de la Salud (NCHS, en inglés), estas son:

- ♦ Menos de 28 semanas
- ♦ 28 a 31 semanas
- ♦ 32 a 33 semanas
- ♦ 34 a 36 semanas
- ♦ 37 a 38 semanas
- ♦ 39 semanas
- ♦ 40 a 41 semanas
- ♦ 42 semanas o más

**Peso al nacer** - Es el primer peso de un feto o de un recién nacido obtenido inmediatamente después del nacimiento.

En Puerto Rico, la información de peso al nacer se reporta en los certificados de nacimientos y muertes fetales en términos de libras y onzas. En este informe los datos de peso al nacer fueron tabulados en gramos siguiendo las recomendaciones de las Naciones Unidas (2003). Además, se reportan las categorías de peso al nacer utilizadas por el NCHS (en inglés), estas son:

- ♦ Menos de 500 gramos
- ♦ 500 a 999 gramos
- ♦ 1,000 a 1,499 gramos
- ♦ 1,500 a 1,999 gramos
- ♦ 2,000 a 2,499 gramos
- ♦ 2,500 a 2,999 gramos
- ♦ 3,000 a 3,499 gramos
- ♦ 3,500 a 3,999 gramos
- ♦ 4,000 a 4,499 gramos
- ♦ 4,500 a 4,999 gramos
- ♦ 5,000 gramos o más

**Bajo peso al nacer** - cualquier recién nacido que independientemente de las semanas de gestación, pese 5 lbs. con 8 oz. (2,499 g.) o menos al nacer.

Según las Naciones Unidas (2003), el bajo peso al nacer se define como sigue:

- ♦ Peso al nacer bajo: menos de 2,500 g (hasta 2,499 g, inclusive)
- ♦ Peso al nacer muy bajo: menos de 1,500 g (hasta 1,499 g, inclusive)
- ♦ Peso al nacer extremadamente bajo: menos de 1,000 g (hasta 999 g, inclusive)

**Sexo** - Es la característica biológica que permite clasificar a los seres humanos en hombres y mujeres.

**Tipo de parto** - Indica un alumbramiento simple (un hijo) o múltiple (más de hijo).

## Definiciones referentes a las defunciones

**Causa básica de muerte** - Enfermedad o lesión que inicio la cadena de acontecimientos patológicos que condujeron directamente a la muerte o circunstancias del accidente o violencia que produjo la lesión fatal.

**Causa externa de muerte** - La mortalidad por causas externas abarca las lesiones no intencionales, que comprenden los accidentes, y las lesiones intencionales (violencia), que pueden ser autoinfligidas (lesiones autoinfligidas intencionalmente) o causadas por terceros (agresiones).

**Defunción** - Es la desaparición permanente de todo signo de vida en cualquier momento posterior al del nacimiento vivo (cesación post-natal de las funciones vitales sin posibilidad de reanimación). Esta definición excluye las defunciones fetales.

**Defunción fetal** - es la muerte ocurrida con anterioridad a la expulsión o extracción completa del cuerpo de la madre de un producto de la concepción, independientemente de la duración del embarazo; la defunción se señala por el hecho de que, después de dicha separación el feto no respira ni muestra ningún otro signo de vida, como el latido del corazón, la pulsación del cordón umbilical o el movimiento efectivo de músculos voluntarios.

**Defunciones de menores de un año (mortalidad infantil)** - Defunciones de niños nacidos vivos antes de cumplir un año de edad.

**Mortalidad materna** - Es la defunción de una mujer embarazada o en los 42 días posteriores a la terminación del embarazo, cualquiera que haya sido la duración y el lugar de éste, debido a una causa relacionada con la maternidad o agravada por ella o la forma en que se ha tratado, pero no por causas accidentales o incidentales . (En este informe se utilizarán las defunciones de las mujeres cuya causa de muerte este en la categoría O embarazo, parto y puerperio)

**Mortalidad neonatal** - Defunciones de nacidos vivos durante los primeros 28 días completos de vida.

**Mortalidad post-neonatal** - Defunción de un niño/a entre los 28 días de nacido y los 11 meses de edad.

**Tasa de mortalidad infantil** - Es la relación entre el número de defunciones de menores de un año de edad ocurridas durante un periodo determinado y el total de nacidos vivos durante ese mismo periodo, generalmente un año, expresado por 1,000.

**Tasa de mortalidad materna** - Es la relación entre el número de defunciones de mujeres debidas a complicaciones durante el embarazo, parto y puerperio o de una enfermedad declarada durante el embarazo y que no se debido a causas obstétricas directas pero que se agravó por los efectos fisiológicos del embarazo, y el número de nacidos vivos en un determinado año, expresada por 100,000.

## Tasas utilizadas en el Informe

$$TCM = \frac{\text{Núm. de Defunciones}}{\text{Población}} \times 100,00$$

$$TMC = \frac{\text{Núm. de muertes por una causa específica}}{\text{Población}} \times 100,000$$

$$TMI = \frac{\text{Núm. de muertes en niños menores de 1 año}}{\text{Núm. de nacimientos vivos}} \times 1,000$$

$$TMN: \frac{\text{Def. de nacidos vivos } \leq 28 \text{ días.}}{\text{Núm. de nacimientos vivos}} \times 100,000$$

$$TMPN: \frac{\text{Def. de un niño entre los 28 días de nacido y los 11 meses de edad}}{\text{Núm. de nacimientos vivos}} \times 100,000$$

$$TMF = \frac{\text{Núm. de muertes fetales}}{\text{Núm. de nacimientos vivos + muertes fetales}} \times 1,000$$

### Abreviaturas:

TCM: Tasa cruda de mortalidad

TMC: Tasa de mortalidad por causa

TMI: Tasa de mortalidad Infantil

TMN: Tasa de mortalidad neonatal

TMPN: Tasa de mortalidad postneonatal

TMF: Tasa de mortalidad fetal

TMM: Tasa de mortalidad materna



## CAPÍTULO 6

### Referencias

Instituto de Estadísticas de Puerto Rico (2010). Nuevas Estadísticas de Mortalidad, 2000-08. San Juan, Puerto Rico. Obtenido de [www.estadisticas.gobierno.pr](http://www.estadisticas.gobierno.pr) .

Ley de Registro Demográfico, Ley 24 del 22 de abril de 1931, según enmendada, 8 L.P.R.A. secc. 1041 et seq.

Naciones Unidas (2003). Principios y Recomendaciones para un Sistema de Estadísticas Vitales, (2da Revisión).

Siegel J.S., & Swanson D.A. (2004). The Methods and Materials of Demography. (Second ed.) London: Elsevier Academic Press





## **CAPÍTULO 7**

### **Apéndice**



FOR STATISTICAL  
INFORMATION ONLY

NOTA AL REGISTRADOR: El Registro Demográfico devolverá todo Certificado con borraduras o alteraciones hechas en violación de la Ley del Registro Demográfico. ESTE DOCUMENTO CONSTITUYE UN REGISTRO PERMANENTE. LLÉNESE EN MAQUINILLA O TINTA PERMANENTE NEGRA O AZUL OSCURA. NO USE OTRO COLOR NI BOLÍGRAFOS.

NOMBRE Y APELLIDOS DE LA MADRE

NÚMERO DE RÉCORD

A

NÚMERO DE ÁREA <b>152</b>	AÑO	NÚMERO DE REGISTRO	ESTADO LIBRE ASOCIADO DE PUERTO RICO DEPARTAMENTO DE SALUD REGISTRO DEMOGRÁFICO <b>CERTIFICADO DE NACIMIENTO</b>			NÚMERO DE CERTIFICADO	VOLUMEN	NÚMERO DE NACIMIENTO	
1. NOMBRE Y APELLIDOS DEL NIÑO									
NOMBRE									
APELLIDOS									
NIÑO(A)	2. SEXO	3. HORA Y FECHA DE NACIMIENTO			4. FECHA DE REGISTRO				
		HORA	MES	DÍA	AÑO	MES		DÍA AÑO	
5a. LUGAR DE NACIMIENTO									
<input type="checkbox"/> Hospital <input type="checkbox"/> Hogar, ¿Fue planificado nacer en el hogar? <input type="checkbox"/> Sí <input type="checkbox"/> No <input type="checkbox"/> Otro (especifique) _____ <input type="checkbox"/> Centro de Parto <input type="checkbox"/> Clínica/Oficina del Doctor									
5b. NOMBRE DEL HOSPITAL O INSTITUCIÓN - SI NACIÓ EN HOSPITAL INFORME CALLE Y NÚMERO								5c. ZONA	
5d. BARRIO O URBANIZACIÓN				5e. MUNICIPIO		6. DOMICILIO DEL NIÑO			
PADRE	7. NOMBRE Y APELLIDOS DEL PADRE								
	8. FECHA DE NACIMIENTO			9. EDAD	10. ORIGEN ÉTNICO		11. LUGAR DE NACIMIENTO		
	MES	DÍA	AÑO				a. MUNICIPIO		
					10a. RAZA		b. ESTADO o PAÍS		
12. GRADO ESCOLAR		13. OCUPACIÓN HABITUAL			14. CLASE DE INDUSTRIA O NEGOCIO				
15. RESIDENCIA HABITUAL DEL PADRE									
a. MUNICIPIO					b. ESTADO O PAÍS				
MADRE	16. NOMBRE Y APELLIDOS DE LA MADRE								
	17. FECHA DE NACIMIENTO			18. EDAD	19. ORIGEN ÉTNICO		20. LUGAR DE NACIMIENTO		
	MES	DÍA	AÑO				a. MUNICIPIO		
					19a. RAZA		b. ESTADO o PAÍS		
21. GRADO ESCOLAR		22. OCUPACIÓN HABITUAL			23. CLASE DE INDUSTRIA O NEGOCIO				
24. RESIDENCIA HABITUAL DE LA MADRE a. Calle, número y urbanización								24b. MUNICIPIO	
						24c. ZONA		24d. ESTADO o PAÍS	
INFORMANTE	25. CERTIFICO QUE LA INFORMACIÓN EN ESTE CERTIFICADO ES CORRECTA A MI ENTENDER, ( ) AUTORIZO ( ) NO AUTORIZO QUE EL NÚMERO DE SEGURO SOCIAL SE ASIGNE AL NIÑO Y SE INFORME AL DEPARTAMENTO DE SALUD.								
	26a. NOMBRE DEL INFORMANTE					26b. FIRMA Y/O TESTIGO			
	26c. DIRECCIÓN POSTAL (Si es igual a la residencial, indique sólo el Zip Code)						26d. RELACIÓN CON EL NIÑO		
RECONOCIDO POR	RECONOCIDO POR								
	27. FIRMA DE LA MADRE				28. FIRMA DEL PADRE				
	FECHA				FECHA				
	29. ESTADO JURÍDICO DEL NIÑO		30. AÑO Y LUGAR DE MATRIMONIO			31. ESTADO CIVIL - LOS PADRES DE ESTE NIÑO			
		AÑO MUNICIPIO							
HISTORIAL REPRODUCTIVO	32. ¿ESTUVO LA MADRE CASADA EN ALGÚN MOMENTO ENTRE LA CONCEPCIÓN Y EL NACIMIENTO?				33. SI NO ESTUVO CASADA ¿SE FIRMÓ EL DOCUMENTO DE PATERNIDAD AL MOMENTO DE LA INSCRIPCIÓN?				
	34. NACIMIENTOS VIVOS (NO INCLUYA ESTE NACIMIENTO)				35. ABORTOS Y/O MUERTES FETALES				
	34a. VIVOS		34c. FECHA ÚLTIMO NACIMIENTO VIVO		35a. NÚMERO		35b. NÚMERO		
		MES AÑO		35c. FECHA ÚLTIMO: ABORTO ( ) o MUERTE FETAL ( )		MES AÑO			
34b. MUERTOS									
36. ¿Fue la madre trasladada antes del parto?			37. ¿Fue el infante trasladado?			38. Fecha en que comenzó última menstruación normal		39. Estimado Obstétrico de Gestación	
Si lo fue, indique de cual institución:			Si lo fue, indique a cual institución:			MES DÍA AÑO			
40. Total visitas prenatales		41. Fecha primera visita prenatal		42. Fecha última visita prenatal		43. Estatura de la madre			
		MES DÍA AÑO		MES DÍA AÑO					
44. Peso de la madre antes del embarazo		45. Peso de la madre al momento del parto		46. Este parto fue:		47. Orden de este nacimiento			

FOR STATISTICAL  
INFORMATION ONLY

FIRMA DEL REGISTRADOR

FOR STATISTICAL  
INFORMATION ONLY



REGISTRO DEMOGRÁFICO  
INFORMACIÓN PARA INSCRIPCIÓN DE NACIMIENTO

No. Insc. _____	Vol. _____	No. Nacional _____	No. Control _____
<b>PARA USO EXCLUSIVO DEL REGISTRO DEMOGRÁFICO</b>			

Favor de contestar todas las preguntas antes de entregar el documento

Fecha: \_\_\_\_\_

NOMBRE DEL NIÑO (A) \_\_\_\_\_

¿ESTÁ EL NIÑO(A) VIVO (A) AL MOMENTO DE LA INSCRIPCIÓN? SÍ \_\_\_\_ NO \_\_\_\_

**INFORMACIÓN SOBRE LA MADRE**

Licencia de Conducir: \_\_\_\_\_ otra \_\_\_\_\_  
 Nombre y Apellidos completos: \_\_\_\_\_  
 Lugar de Nacimiento: \_\_\_\_\_ Fecha de Nacimiento: \_\_\_\_\_  
 Dirección Residencial: \_\_\_\_\_  
 Dirección Postal: \_\_\_\_\_ Origen Étnico \_\_\_\_\_  
 Color o Raza: \_\_\_\_\_ Edad cumplida: \_\_\_\_\_ Último grado escolar: \_\_\_\_\_  
 Ocupación: \_\_\_\_\_ Clase de negocio: \_\_\_\_\_  
 Nombre del lugar: \_\_\_\_\_ Dirección: \_\_\_\_\_  
 Núm. Seguro Social: \_\_\_\_\_ Teléfono trabajo: \_\_\_\_\_  
 Teléfono Residencial: \_\_\_\_\_  
 ¿Estuvo la madre casada en algún momento entre la concepción y el nacimiento? \_\_\_\_\_  
 Si no estuvo casada, ¿Se firmó el documento de paternidad al momento de la inscripción? \_\_\_\_\_  
 ¿Fue la madre participante del WIC durante el embarazo? \_\_\_\_\_ ¿Está siendo lactado(a)? \_\_\_\_\_

**INFORMACIÓN SOBRE EL PADRE**

**NOTA IMPORTANTE:** Los datos personales del padre se entrarán al sistema en el momento en que éste reconozca voluntariamente al hijo (mediante su firma o por Declaración Jurada).

Licencia de Conducir: \_\_\_\_\_ otras: \_\_\_\_\_  
 Nombre y Apellidos completos: \_\_\_\_\_  
 Lugar de Nacimiento: \_\_\_\_\_ Fecha de Nacimiento: \_\_\_\_\_  
 Dirección Residencial: \_\_\_\_\_  
 Dirección Postal: \_\_\_\_\_ Origen Étnico \_\_\_\_\_  
 Color o Raza: \_\_\_\_\_ Edad cumplida: \_\_\_\_\_ Último grado escolar: \_\_\_\_\_  
 Ocupación: \_\_\_\_\_ Clase de negocio: \_\_\_\_\_  
 Nombre del lugar: \_\_\_\_\_ Dirección: \_\_\_\_\_  
 Núm. Seguro Social: \_\_\_\_\_ Teléfono trabajo: \_\_\_\_\_  
 Teléfono Residencial: \_\_\_\_\_

¿Son casados los padres legalmente? Sí ( ) No ( )

¿Viven juntos? Sí ( ) No ( )

Pueblo donde se casaron: \_\_\_\_\_ Fecha del Matrimonio: \_\_\_\_\_

¿Autorizan a solicitarle el número de Seguro Social automáticamente? Sí ( ) No ( )

**PLAN MEDICO (TABLA DE CÓDIGOS)**

Plan Médico utilizado: \_\_\_\_\_

1. Medical- aplica a nacimientos en hospitales de madres que no tienen la Tarjeta de Salud
2. Reforma- Tarjeta del Seguro Médico de la Reforma de Salud (Ley 72 del 1993)
3. Privado- Por ejemplo: Cruz Azul (incluye CSSCA-privado) SSS, Asociación de Maestros, Intercontinental, HMO, etc.
4. Gratis- "Charity"
5. No tiene Plan Médico y paga por su cuenta.
99. Desconocido- Solamente aplica a nacimientos fuera del hospital

**AL HOSPITAL**

Es de vital importancia cumplimentar este documento antes de registrarse el nacimiento del niño. La información en el mismo se convertirá en parte del certificado de nacimiento y será transferida al certificado del niño al entregarlo a los padres o a la persona autorizada.

**A LOS PADRES O ENCARGADOS DE REGISTRAR ESTE NACIMIENTO**

Deberán presentar esta hoja con el certificado de nacimiento firmado por el médico al ir a inscribir el mismo

Modelo RD-101  
Rev. 01/2014

DEPARTAMENTO DE SALUD  
REGISTRO DEMOGRÁFICO

INFORMACIÓN A INCLUIRSE EN EL CERTIFICADO DE NACIMIENTO

1. Nombre y Apellidos de soltera de la madre \_\_\_\_\_
2. Sexo: ☐ Varón ☐ Hembra ☐ Genitalia ambigua \_\_\_\_\_
3. Fecha y Hora de Nacimiento: Mes \_\_\_\_\_ Día \_\_\_\_\_ Año \_\_\_\_\_ Hora \_\_\_\_\_ AM/PM
4. Lugar de ocurrencia ☐ Hospital, ☐ Centro de Parto, ☐ Hogar, ☐ ¿Fue planificado nacer en el hogar?  
☐ Clínica/ Oficina del Doctor, ☐ Otro (especifique) \_\_\_\_\_
5. Si en hospital: Nombre \_\_\_\_\_ Dirección \_\_\_\_\_ Municipio \_\_\_\_\_ Zona \_\_\_\_\_
6. Total de Nacimientos previos (No incluya este nacimiento) \_\_\_\_\_ vivos \_\_\_\_\_ muertos
7. Fecha último nacimiento vivo (MA) \_\_\_\_\_
8. Total de Abortos: \_\_\_\_\_ Fecha último Aborto (MA) \_\_\_\_\_
9. Total de Muertes Fetales: \_\_\_\_\_ Fecha última Muerte Fetal: (MA) \_\_\_\_\_
10. ¿Fue la madre trasladada antes del parto? ☐ No ☐ Si, ¿A dónde? \_\_\_\_\_
11. ¿Fue el infante trasladado? ☐ No ☐ Si, ¿A dónde? \_\_\_\_\_
12. Fecha de última menstruación (MDA) \_\_\_\_\_ Estimado obstétrico de gestación \_\_\_\_\_
13. Total visitas prenatales \_\_\_\_\_ Fechas: Primera Visita: \_\_\_\_\_ Última visita: \_\_\_\_\_
14. Datos de la madre: Estatura \_\_\_\_\_ Peso antes del embarazo \_\_\_\_\_ Peso al momento del parto \_\_\_\_\_
15. Este parto fue \_\_\_\_\_ Orden de nacimiento \_\_\_\_\_
16. Datos del niño(a) Peso \_\_\_\_\_ Tamaño \_\_\_\_\_ Apgar Score: \_\_\_\_\_ 1 Min \_\_\_\_\_ 5 Min \_\_\_\_\_ 10 Min \_\_\_\_\_
17. Núm de Record Médico: Madre \_\_\_\_\_ Niño \_\_\_\_\_

18. ¿SE REALIZÓ CERNIENTO AUDITIVO?

☐ Si ☐ no  
Resultado: pasó \_\_\_\_\_ referir \_\_\_\_\_

19. USO DE ALCOHOL DURANTE EL EMBARAZO

Promedio de tragos por semana \_\_\_\_\_

20. USO DE TABACO ANTES O DURANTE EL EMBARAZO

PERÍODO EMBARAZO	# CIGARRILLOS	# CAJETILLAS
Tres meses antes	_____	_____
Primer trimestre	_____	_____
Segundo trimestre	_____	_____
Tercer trimestre	_____	_____

18 a. ¿SE REALIZÓ CERNIENTO DE ENFERMEDADES HEREDITARIAS? \_\_\_\_\_

21. FACTORES DE RIESGO PARA ESTE EMBARAZO

- Diabetes  
☐ Antes del embarazo  
☐ Asociada al embarazo
- Hipertensión  
☐ Antes del embarazo  
☐ Preeclampsia  
☐ Eclampsia  
☐ Previo parto prematuro  
☐ Otros embarazos pobres (incluye SGA, IUGR)  
☐ Embarazo por tratamiento infertilidad (Drogas o procedimientos)  
☐ Sensibilización RH  
☐ Cesáreas anteriores, cuantas \_\_\_\_\_  
☐ Ninguna de las anteriores

22. INFECCIONES PRESENTADAS Y/O TRATADAS

- Durante el embarazo  
☐ Gonorrea  
☐ Sífilis  
☐ Chlamidiosis  
☐ Hepatitis B  
☐ Hepatitis C  
☐ VIH-SIDA  
☐ Herpes Genital  
☐ Ninguna de las anteriores

23. PROCEDIMIENTOS OBSTÉTRICOS

- ☐ Cefalaje cervical  
☐ Tocolisis
- Versión cefálica externa  
☐ exitosa  
☐ fallida  
☐ Ninguna de las anteriores

24. COMIENZO PROCESO DE PARTO

- ☐ Ruptura prematura de membrana > 12 hrs.  
☐ Parto precipitado < 3 hrs.  
☐ Parto prolongado ≥ 20 hrs.  
☐ Ninguna de las anteriores

25. CARACTERÍSTICAS DEL PARTO

- ☐ Inducción del parto  
☐ Aumento del parto  
☐ Presentación de no vértice  
☐ Esfuerzos para la maduración pulmonar o fetal previo al alumbramiento  
☐ Antibióticos recibidos por la madre durante el parto  
☐ Fiebre (100°F o 38°C)  
☐ Mecónio moderado o en exceso  
☐ Intolerancia fetal al parto con una o más acciones tomadas  
☐ Anestesia epidural o espinal durante el parto  
☐ Ninguna de las anteriores

26. MÉTODO DEL PARTO

- A. ¿Se intentó el alumbramiento con Fórceps sin éxito?  
☐ Si ☐ No
- B. ¿Se intentó el alumbramiento con extracción al vacío sin éxito?  
☐ Si ☐ No
- C. Presentación fetal al nacer  
☐ Cefálica ☐ Nalgas ☐ Otro \_\_\_\_\_
- D. Ruta final de alumbramiento (Seleccione solo una)  
☐ Vaginal / Espontáneo  
☐ Vaginal / Fórceps  
☐ Vaginal / Extracción al vacío  
☐ Cesárea  
☐ ¿Se dio oportunidad de parto? ☐ Si ☐ No

27. MORBILIDAD MATERNA

- ☐ Transfusión materna  
☐ Laceración perineal de tercer o cuarto grado  
☐ Ruptura uterina  
☐ Histerectomía no planificada  
☐ Admisión a la unidad de cuidado intensivo  
☐ Procedimiento no planificado en sala de operaciones luego de alumbramiento  
☐ Ninguna de las anteriores

28. CONDICIONES ANORMALES DEL RECIÉN NACIDO

- ☐ Ventilación artificial inmediatamente después del parto  
☐ Ventilación artificial por más de seis horas  
☐ Admisión a NICU  
☐ Recién nacido recibió terapia de reemplazo del surfactante  
☐ Recién nacido recibió antibióticos por sospecha de Sepsis Neonatal  
☐ Convulsiones o disfunción neurológica seria  
☐ Lesión significativa al nacer  
☐ Ninguna de las anteriores

29. ANOMALIAS CONGÉNITAS DEL RECIÉN NACIDO

- ☐ Anencefalia  
☐ Espina Bífida / Meningocele  
☐ Enfermedad cardíaca congénita cianótica  
☐ Hernia diafragmática congénita  
☐ Onfalocele  
☐ Gastrosquisis

- Anomalías de extremidades  
☐ Amputación congénita de extremidades  
☐ Equinovarus (Pie equino)  
☐ Labio fisurado con o sin paladar fisurado  
☐ Paladar fisurado solo

- Síndrome de Down  
☐ Cariotipo confirmado  
☐ Cariotipo pendiente  
☐ Sospecha de desorden cromosómico  
☐ Cariotipo confirmado  
☐ Cariotipo pendiente  
☐ Hipospadia  
☐ Ninguna de las anteriores

FIRMA Y TÍTULO DE LA PERSONA QUE LLENA ESTA INFORMACIÓN

NOMBRE DEL MÉDICO

FIRMA DE LA MADRE

FIRMA DEL MÉDICO

FIRMA DEL PADRE

NÚMERO DE LICENCIA



ESTADO LIBRE ASOCIADO DE PUERTO RICO DEPARTAMENTO DE SALUD REGISTRO DEMOGRAFICO		CERTIFICADO DE DEFUNCIÓN Death Certificate		NUMERO DE DEFUNCIÓN DEATH NUMBER	
152	NUMERO DE AREA (Area Number)	NUMERO DE REGISTRO (Register Number)	NUMERO DE CERTIFICADO (Certificate Number)		
<p>1. Lugar de Defunción (Place of Death)</p> <p>a. Municipio <input type="checkbox"/> b. Barrio <input type="checkbox"/></p> <p>c. Si en Hospital u Otro Sitio (Hospital or Other Institution) Especifique donde (Nombre del Hospital, institución, etc.) Si no fue en Hospital, informe dirección exacta. Indique si fue en su hogar.</p> <p>d. Si en Hospital u Otro Sitio (Hospital or Other Institution) Especifique donde (Nombre del Hospital, institución, etc.) Si no fue en Hospital, informe dirección exacta. Indique si fue en su hogar.</p>					
<p>2. Residencia Habitual de Fallecido (¿Dónde vivía? Si en una institución Res. tencia antes de ingresar a la misma)</p> <p>a. Municipio <input type="checkbox"/> b. Estado o País <input type="checkbox"/></p> <p>c. Barrio <input type="checkbox"/> d. Poblado, Zona o Sitio <input type="checkbox"/> e. Urbana <input type="checkbox"/> Rural <input type="checkbox"/></p> <p>f. Dirección (Si Urbana, - - Calle y Número)</p>					
<p>3. Nombre y apellidos del fallecido (Deceased Name)</p> <p>4. Hora y Fecha de la Defunción (Death-Time, Date)</p> <p>5. Sexo <input type="checkbox"/> 6. a. Estado Civil (Marital Status) <input type="checkbox"/> Casado <input type="checkbox"/> Divorciado <input type="checkbox"/> Viudo <input type="checkbox"/></p> <p>7. Fecha de Nacimiento (en años) <input type="checkbox"/> Meses <input type="checkbox"/> Días <input type="checkbox"/> 8. Edad (en años) <input type="checkbox"/> Meses <input type="checkbox"/> Días <input type="checkbox"/> 9. Último grado escolar completado <input type="checkbox"/> Elemental <input type="checkbox"/> Intermedia <input type="checkbox"/> Secundaria <input type="checkbox"/> (14 o 15) <input type="checkbox"/> Colegio <input type="checkbox"/> Universidad <input type="checkbox"/> (14 o 15)</p>					
<p>10. a. Ocupación Habitual (trabajo realizado durante la mayor parte de su vida. No use el término "retirado") <input type="checkbox"/> 10. b. Clase de Industria o Negocio <input type="checkbox"/> 10. c. Fecha en que trabajó por última vez <input type="checkbox"/> 10. d. Años que trabajó en esta ocupación <input type="checkbox"/></p> <p>11. Natural de: Municipio <input type="checkbox"/> Estado o País <input type="checkbox"/></p> <p>12. Ciudadano de: Municipio <input type="checkbox"/> Estado o País <input type="checkbox"/></p> <p>13. Tiempo de Residencia en Puerto Rico <input type="checkbox"/></p>					
<p>14. Nombre y apellidos del Padre, L. (Father's Name) <input type="checkbox"/></p> <p>15. a. Natural de: Municipio <input type="checkbox"/> Estado o País <input type="checkbox"/></p> <p>16. ¿Pertenece al Fallecido alguna vez a las Fuerzas Armadas de Estados Unidos? <input type="checkbox"/> Si <input type="checkbox"/> No <input type="checkbox"/></p> <p>17. Número de Seguro Social <input type="checkbox"/></p> <p>18. Informante: a. Nombre <input type="checkbox"/> b. Firma <input type="checkbox"/></p>					
<p>19. AL QUE DECLARO LA MUERTE (I. CERTIFICACION MEDICA, (MEDICAL CERTIFICATION))</p> <p>20. CAUSA DE MUERTE (Escriba una sola causa en cada línea (a), (b), (c) y (d). Causa de la muerte no significa a la forma de morir como colapso cardíaco, asfonia, etc. Significa la enfermedad lesión o complicación que ocasionó la muerte. Principial (enfermedad o lesión) que inició los eventos que llevaron la muerte, <input type="checkbox"/></p> <p>21. ¿Estuvo la fallecida embarazada en el último año? <input type="checkbox"/></p> <p>22. Número del Record Médico <input type="checkbox"/></p> <p>23. ¿Se practicó Autopsia? <input type="checkbox"/> Si <input type="checkbox"/> No <input type="checkbox"/></p> <p>24. Institución donde se hizo la autopsia <input type="checkbox"/></p> <p>25. Se retiró al fiscal <input type="checkbox"/> Si <input type="checkbox"/> No <input type="checkbox"/></p>					
<p>26. a. Fecha de la operación, si la hubo <input type="checkbox"/> b. Hallazgos más importantes de la operación <input type="checkbox"/></p> <p>27. a. Tipo de muerte: <input type="checkbox"/> natural <input type="checkbox"/> accidente <input type="checkbox"/> suicidio <input type="checkbox"/> homicidio <input type="checkbox"/> 27. b. Lugar donde ocurrió la lesión (hogar, Oficina, Fábrica, calle) etc. <input type="checkbox"/></p> <p>27. c. ¿Ocurrió mientras trabajaba? <input type="checkbox"/> Si <input type="checkbox"/> No <input type="checkbox"/></p> <p>27. d. ¿Cómo ocurrió la lesión? <input type="checkbox"/></p> <p>28. a. CERTIFICADO que asistió al fallecido desde <input type="checkbox"/> hasta <input type="checkbox"/> 28. b. NO asistió al fallecido y esta Certificación se hace a base de información suministrada por <input type="checkbox"/></p> <p>28. c. Dirección Exacta del Médico que Certifica <input type="checkbox"/></p> <p>29. a. Médico que Certifica <input type="checkbox"/></p> <p>30. a. Entierro <input type="checkbox"/> b. Otros (especifique) <input type="checkbox"/></p> <p>30. b. Nombre del cementerio o crematorio <input type="checkbox"/></p> <p>30. c. Dirección Exacta del Médico que Certifica <input type="checkbox"/></p> <p>30. d. Dirección <input type="checkbox"/></p> <p>31. Será completado por AGENTE FUNERARIO O ENCARGADO DEL ENTIERRO <input type="checkbox"/></p> <p>a. Certificado <input type="checkbox"/> b. Fue embalsamado <input type="checkbox"/> Si <input type="checkbox"/> No <input type="checkbox"/></p> <p>c. Nombre agente funerario <input type="checkbox"/></p> <p>d. Nombre del embalsamador <input type="checkbox"/></p> <p>e. Número de licencia <input type="checkbox"/></p> <p>f. Firma <input type="checkbox"/></p> <p>32. a. ¿Fue embalsamado? <input type="checkbox"/> Si <input type="checkbox"/> No <input type="checkbox"/></p> <p>33. Color o Raza del Fallecido <input type="checkbox"/> Blanco <input type="checkbox"/> Negro <input type="checkbox"/> Otro <input type="checkbox"/></p> <p>34. Fecha de Registro <input type="checkbox"/></p> <p>35. Firma del Registrador <input type="checkbox"/></p>					

ESTE DOCUMENTO CONSTITUYE UN REGISTRO PERMANENTE  
LENESE EN MAQUINILLA O EN TINTA PERMANENTE

VER INSTRUCCIONES AL DORSO  
CAUSA DE MUERTE

QUIEN  
CERTIFICA

NOTA AL REGISTRADOR: El Registro Demográfico devolverá para que se rehaga todo certificado que se reciba con borradura o alteraciones hechas en violación a las disposiciones de la ley de Registro Demográfico.

## INSTRUCCIONES PARA DECLARAR LA MUERTE Y CERTIFICACIÓN MEDICA

Las principales responsabilidades del médico en el registro de una defunción, son: declarar y especificar la causa de la muerte, (Causa y Circunstancia).

El médico que atendió al fallecido durante su enfermedad ("attending physician" o médico de cabecera) es responsable de certificar la causa de muerte porque es este el más indicado para decir cuál de varias condiciones, fue directamente responsable del fallecimiento y cuáles condiciones antecedentes, si alguna, dieron lugar a la causa directa. En muchos casos el médico de cabecera será el que declare la muerte y establezca cuál fue la causa.

Unicamente cuando el medico de cabecera no esta disponible para certificar la causa y declarar el hecho de muerte, debera otro medico declarar la misma.

El medico que certifica es quien determina la causa de muerte. Si el medico que atendio al fallecido durante la enfermedad que le causo la muerte ("attending physician" o medico de cabecera) esta disponible para certificar y declarar el fallecimiento. No es necesario que llene los apartados 19a al 19c, pero debe completar los apartados 20 al 29d.

El medico que declara la muerte es el que determina que el fallecido esta legalmente muerto. Sera responsable de completar los apartados 19a al 19c unicamente cuando el medico de cabecera no este disponible en el momento y hora de la muerte para certificarla.

<p>36. ¿RECIBIO TRATAMIENTO EN ALGUNA INSTITUCION DURANTE SU ULTIMA ENFERMEDAD? (Para ser cumplimentada por el medico)</p> <p>SI <input type="checkbox"/> No <input type="checkbox"/> Si recibio especifique clase de tratamiento _____</p> <p>Nombre de Institucion _____</p> <p>Direccion _____</p>		<p>37 ESTADO JURIDICO DEL FALLECIDO</p> <p>LEGITIMO <input type="checkbox"/> RECONOCIDO <input type="checkbox"/> NATURAL <input type="checkbox"/></p>									
<p>38. FUE DONADO EL CADAVER ORGANO ESPECIFIQUE: _____</p> <p>NO HUBO DONACION <input type="checkbox"/></p>		<p>39. PARA USO DEL NIVEL CENTRAL</p> <p>NUMERO DEL NACIMIENTO</p> <table border="1" style="width: 100%; height: 30px;"> <tr> <td style="width: 12.5%;"></td> <td style="width: 12.5%;"></td> <td style="width: 12.5%;"></td> <td style="width: 12.5%;"></td> <td style="width: 12.5%;"></td> <td style="width: 12.5%;"></td> <td style="width: 12.5%;"></td> <td style="width: 12.5%;"></td> </tr> </table>									

NOTAS ADICIONALES Y / O COMENTARIOS



HOZOTON 100 ROUTE 11100 SALT, AND

**NOTA AL REGISTRADOR:** Este documento constituye un REGISTRO PERMANENTE. LLENESE EN MAQUINILLA O EN TINTA PERMANENTE. Llénesse únicamente si se trata de nacimiento o muerte fetal que significa: la muerte antes de la expulsión o extracción del viviente. Indicada por el hecho de que después de la expulsión o extracción, el feto no respira, ni muestra ninguna otra pulsaciones del cordón umbilical, o movimientos definidos de músculos voluntarios.

NÚMERO DE ÁREA (Area Number)		AÑO (YEAR)		NÚMERO DE REGISTRO (Register Number)		NÚMERO DE CERTIFICADO (Certificate Number)		ESTADO LIBRE ASOCIADO DE PUERTO RICO DEPARTAMENTO DE SALUD REGISTRO DEMOGRAFICO				NÚMERO DE MUERTE FETAL (FETAL DEATH NUMBER)			
152								CERTIFICADO DE NATIMUERTO (FETAL DEATH CERTIFICATE)							
1. NOMBRE Y APELLIDOS DEL NIÑO (NAME AND SURNAMES OF CHILD) (NO ES NECESARIO LLENAR ESTE APARTADO)															
2. SEXO		3. HORA Y FECHA DE MUERTE FETAL (Time and Date of Fetal Death)						4. FECHA DE REGISTRO (Registration Date)							
		HORA (Hour)		MES (Month)		DÍA (Day)		AÑO (Year)		MES (Month)		DÍA (Day)		AÑO (Year)	
(1) VARÓN (MALE) <input type="checkbox"/>		<input type="checkbox"/> A.M.													
(2) HEMBRA (FEMALE) <input type="checkbox"/>		<input type="checkbox"/> P.M.													
5. LUGAR DONDE OCURRIÓ LA MUERTE FETAL (Place of Occurrence)												5c. Zona			
5a.												(1) Urbana			
(1) Hogar (Home) (3) En Ruta (On Route)												(2) Rural			
(2) Hospital (Hospital) (4) Otro Sitio (Other)															
5d. BARRIO O URBANIZACIÓN (Barrio o "Urbanized Area")						5e. MUNICIPIO (Municipality)						Puerto Rico			
PADRE (Father)						MADRE (Mother)									
6. NOMBRE Y APELLIDOS (Name and Surnames)						9. NOMBRE Y APELLIDOS (Name and Surnames)									
7. LUGAR DE NACIMIENTO (Birthplace)						10. LUGAR DE NACIMIENTO (Birthplace)									
a. MUNICIPIO b. Estado o País (State or Country)						a. MUNICIPIO b. Estado o País (State or Country)									
8. Residencia habitual del padre						11. Residencia habitual de la madre						c. Zona			
a. Municipio						a. Urbanización o Barrio									
b. Estado o País						d. Calle y Número						c. Estado o País			
12. Dirección Postal de la madre (Si es igual a la residencia, indique sólo el Zip Code (Mother's Mailing Address))															
12a. Nombre del informante (Name of Informant)						12b. Firma y/o testigo (Signature of Informant)									
12c. Dirección Postal (Mailing Address)						12d. Relación con el niño (Relation to child)									
13. Parte I Indique una causa por línea en a, b y c															
Causa inmediata															
Condiciones fetales o maternas durante el parto o durante el embarazo.															
a. Debido a o como consecuencia de:															
Especifique si fetal o materno															
Condiciones fetales o maternas, si alguna, que condujeron a la causa inmediata.															
b. Debido a o como consecuencia de:															
Especifique si fetal o materno															
c.															
Especifique si fetal o materno															
Escriba la causa principal															
13. Parte II. Otras condiciones de importancia en el feto o la madre que contribuyeron a la muerte fetal pero que no resultaron en la causa principal de muerte en la Parte I.															
FOR STATISTICAL INFORMATION ONLY															
13. III. ¿Murió el feto antes o durante el parto o se ignora? (especifique)															
13. IV. ¿Se practicó autopsia?															
Si <input type="checkbox"/> No <input type="checkbox"/>															
13. V. Institución donde se hizo la autopsia.															
14. Certificado que este niño(a) nació muerto (a) en la hora, fecha y sitio arriba indicado.															
14a. Nombre del que certifica															
14b. Firma															
14c. Fecha de la Firma															
Mes Día Año															
14d. Título															
14e. Licencia del Médico que certifica															
14f. Dirección															
14g. No asistió al nacimiento y esta Certificación se hace a base de información suministrada por _____ en su carácter de _____															
15. Nombre y título del que atendió el parto si no es el que certifica															
15a. Nombre															
15b. Título															
15c. Dirección postal del que atendió el parto															
15d. Enterramiento															
15e. Nombre del cementerio o crematorio															
15f. Dirección															
16a. Agente funerario o encargado del Entierro															
16b. Dirección de la Funeraria															

**INFORMACION PARA USO MEDICO Y DE SALUD**

Firma del Registrador (Registrar's Signature)

FOR STATISTICAL  
INFORMATION ONLY

NUMERO DE AREA (Area Number)	AÑO (YEAR)	NUMERO DE REGISTRO (Register Number)	NUMERO DE CERTIFICADO (Certificate Number)	ESTADO LIBRE ASOCIADO DE PUERTO RICO DEPARTAMENTO DE SALUD REGISTRO DEMOGRAFICO		NUMERO DE MUERTE FETAL (FETAL DEATH NUMBER)																																																																																																																																																																																
152				CERTIFICADO DE NATIMUERTOS (FETAL DEATH CERTIFICATE)																																																																																																																																																																																		
17. Fecha en que comenzó última menstruación normal Mes _____ Día _____ Año _____		18. Mes del embarazo comenzó cuidado prenatal Mes _____ Año _____		19. Total de visitas prenatales _____		20. Peso del feto _____																																																																																																																																																																																
22. Duración del Embarazo _____ Semanas		23. Este parto fue: <input type="checkbox"/> Sencillo <input type="checkbox"/> Doble <input type="checkbox"/> Triple <input type="checkbox"/> Más		24. Orden del Nacimiento en Partos Múltiples <input type="checkbox"/> 1ro. <input type="checkbox"/> 2do. <input type="checkbox"/> 3ro. <input type="checkbox"/> Más																																																																																																																																																																																		
<b>25a. FACTORES MEDICOS DE RIESGO EN ESTE EMBARAZO</b> (Coteje todos los que apliquen) <table border="0"> <tr><td>Anemia (Hct. &lt;30/Hgb &lt;10) .....</td><td>01</td><td><input type="checkbox"/></td></tr> <tr><td>Enfermedad Cardíaca .....</td><td>02</td><td><input type="checkbox"/></td></tr> <tr><td>Inf. del pulmón-aguda o crónica .....</td><td>03</td><td><input type="checkbox"/></td></tr> <tr><td>Diabetes .....</td><td>04</td><td><input type="checkbox"/></td></tr> <tr><td>Herpes Genital .....</td><td>05</td><td><input type="checkbox"/></td></tr> <tr><td>Hidramnios/oligohidramnios .....</td><td>06</td><td><input type="checkbox"/></td></tr> <tr><td>Hemoglobinopatía .....</td><td>07</td><td><input type="checkbox"/></td></tr> <tr><td>Hipertensión crónica .....</td><td>08</td><td><input type="checkbox"/></td></tr> <tr><td>Hipertensión asociada con embarazo .....</td><td>09</td><td><input type="checkbox"/></td></tr> <tr><td>Eclampsia .....</td><td>10</td><td><input type="checkbox"/></td></tr> <tr><td>Cervix incompetente .....</td><td>11</td><td><input type="checkbox"/></td></tr> <tr><td>Previo feto (o neonato) 4000 + grs. ....</td><td>12</td><td><input type="checkbox"/></td></tr> <tr><td>Previo feto (o neonato) pequeño para edad gestacional .....</td><td>13</td><td><input type="checkbox"/></td></tr> <tr><td>Enfermedad Renal .....</td><td>14</td><td><input type="checkbox"/></td></tr> <tr><td>Sensibilización al factor RH .....</td><td>15</td><td><input type="checkbox"/></td></tr> <tr><td>Hemorragia Uterina .....</td><td>16</td><td><input type="checkbox"/></td></tr> <tr><td>Ninguno .....</td><td>00</td><td><input type="checkbox"/></td></tr> <tr><td>Otros (especifique) .....</td><td>17</td><td><input type="checkbox"/></td></tr> </table>		Anemia (Hct. <30/Hgb <10) .....	01	<input type="checkbox"/>	Enfermedad Cardíaca .....	02	<input type="checkbox"/>	Inf. del pulmón-aguda o crónica .....	03	<input type="checkbox"/>	Diabetes .....	04	<input type="checkbox"/>	Herpes Genital .....	05	<input type="checkbox"/>	Hidramnios/oligohidramnios .....	06	<input type="checkbox"/>	Hemoglobinopatía .....	07	<input type="checkbox"/>	Hipertensión crónica .....	08	<input type="checkbox"/>	Hipertensión asociada con embarazo .....	09	<input type="checkbox"/>	Eclampsia .....	10	<input type="checkbox"/>	Cervix incompetente .....	11	<input type="checkbox"/>	Previo feto (o neonato) 4000 + grs. ....	12	<input type="checkbox"/>	Previo feto (o neonato) pequeño para edad gestacional .....	13	<input type="checkbox"/>	Enfermedad Renal .....	14	<input type="checkbox"/>	Sensibilización al factor RH .....	15	<input type="checkbox"/>	Hemorragia Uterina .....	16	<input type="checkbox"/>	Ninguno .....	00	<input type="checkbox"/>	Otros (especifique) .....	17	<input type="checkbox"/>	<b>28. COMPLICACIONES DEL PARTO</b> (Coteje todos los que apliquen) <table border="0"> <tr><td>Fiebre (&gt;100°F ó 38°C) .....</td><td>01</td><td><input type="checkbox"/></td></tr> <tr><td>Meconio moderado/en exceso .....</td><td>02</td><td><input type="checkbox"/></td></tr> <tr><td>Rotura prematura de membrana &gt;12 hrs. ....</td><td>03</td><td><input type="checkbox"/></td></tr> <tr><td>Placenta abrupta .....</td><td>04</td><td><input type="checkbox"/></td></tr> <tr><td>Placenta previa .....</td><td>05</td><td><input type="checkbox"/></td></tr> <tr><td>Otro sangramiento .....</td><td>06</td><td><input type="checkbox"/></td></tr> <tr><td>Convulsiones durante el parto .....</td><td>07</td><td><input type="checkbox"/></td></tr> <tr><td>Parto Precipitado (&lt;3 horas) .....</td><td>08</td><td><input type="checkbox"/></td></tr> <tr><td>Parto Prolongado (&gt;20 horas) .....</td><td>09</td><td><input type="checkbox"/></td></tr> <tr><td>Distinción Uterina .....</td><td>10</td><td><input type="checkbox"/></td></tr> <tr><td>Presentación de nalgas .....</td><td>11</td><td><input type="checkbox"/></td></tr> <tr><td>Desproporción cefalopélvica .....</td><td>12</td><td><input type="checkbox"/></td></tr> <tr><td>Prolapso del cordón .....</td><td>13</td><td><input type="checkbox"/></td></tr> <tr><td>Complicaciones por anestesia .....</td><td>14</td><td><input type="checkbox"/></td></tr> <tr><td>Sufrimiento fetal .....</td><td>15</td><td><input type="checkbox"/></td></tr> <tr><td>Ninguna .....</td><td>00</td><td><input type="checkbox"/></td></tr> <tr><td>Otras .....</td><td>16</td><td><input type="checkbox"/></td></tr> </table>		Fiebre (>100°F ó 38°C) .....	01	<input type="checkbox"/>	Meconio moderado/en exceso .....	02	<input type="checkbox"/>	Rotura prematura de membrana >12 hrs. ....	03	<input type="checkbox"/>	Placenta abrupta .....	04	<input type="checkbox"/>	Placenta previa .....	05	<input type="checkbox"/>	Otro sangramiento .....	06	<input type="checkbox"/>	Convulsiones durante el parto .....	07	<input type="checkbox"/>	Parto Precipitado (<3 horas) .....	08	<input type="checkbox"/>	Parto Prolongado (>20 horas) .....	09	<input type="checkbox"/>	Distinción Uterina .....	10	<input type="checkbox"/>	Presentación de nalgas .....	11	<input type="checkbox"/>	Desproporción cefalopélvica .....	12	<input type="checkbox"/>	Prolapso del cordón .....	13	<input type="checkbox"/>	Complicaciones por anestesia .....	14	<input type="checkbox"/>	Sufrimiento fetal .....	15	<input type="checkbox"/>	Ninguna .....	00	<input type="checkbox"/>	Otras .....	16	<input type="checkbox"/>	<b>30. ANOMALIAS CONGENITAS DEL NIÑO</b> (Coteje todos los que apliquen) <table border="0"> <tr><td>Anencefalo .....</td><td>01</td><td><input type="checkbox"/></td></tr> <tr><td>Esplina bífida/Meningocele .....</td><td>02</td><td><input type="checkbox"/></td></tr> <tr><td>Hidrocefalo .....</td><td>03</td><td><input type="checkbox"/></td></tr> <tr><td>Microcefalo .....</td><td>04</td><td><input type="checkbox"/></td></tr> <tr><td>Otras anomalías del sistema nervioso central (Especifique) .....</td><td>05</td><td><input type="checkbox"/></td></tr> <tr><td>Malformaciones del corazón .....</td><td>06</td><td><input type="checkbox"/></td></tr> <tr><td>Otras anomalías circulatorias/respiratorias (Especifique) .....</td><td>07</td><td><input type="checkbox"/></td></tr> <tr><td>Atresia/esfenocele rectal .....</td><td>08</td><td><input type="checkbox"/></td></tr> <tr><td>Fistula traqueo esofágica/atresia esofágica .....</td><td>09</td><td><input type="checkbox"/></td></tr> <tr><td>Onfalocela/Gastroscisis .....</td><td>10</td><td><input type="checkbox"/></td></tr> <tr><td>Otras anomalías gastrointestinales (Especifique) .....</td><td>11</td><td><input type="checkbox"/></td></tr> <tr><td>Genitales malformados .....</td><td>12</td><td><input type="checkbox"/></td></tr> <tr><td>Agenesia Renal .....</td><td>13</td><td><input type="checkbox"/></td></tr> <tr><td>Otras anomalías urogenitales (Especifique) .....</td><td>14</td><td><input type="checkbox"/></td></tr> <tr><td>Labio Leporino/paladar hendido .....</td><td>15</td><td><input type="checkbox"/></td></tr> <tr><td>Polidactilia/Sindactilia .....</td><td>16</td><td><input type="checkbox"/></td></tr> <tr><td>Adectilia .....</td><td>17</td><td><input type="checkbox"/></td></tr> <tr><td>Pie equino .....</td><td>18</td><td><input type="checkbox"/></td></tr> <tr><td>Hernia diafragmática .....</td><td>19</td><td><input type="checkbox"/></td></tr> <tr><td>Otras anomalías musculoesqueléticas/integumentarias (Especifique) .....</td><td>20</td><td><input type="checkbox"/></td></tr> <tr><td>Síndrome de Down .....</td><td>21</td><td><input type="checkbox"/></td></tr> <tr><td>Otras anomalías cromosómicas (Especifique) .....</td><td>22</td><td><input type="checkbox"/></td></tr> <tr><td>Ninguna .....</td><td>00</td><td><input type="checkbox"/></td></tr> <tr><td>Otra .....</td><td>23</td><td><input type="checkbox"/></td></tr> </table>		Anencefalo .....	01	<input type="checkbox"/>	Esplina bífida/Meningocele .....	02	<input type="checkbox"/>	Hidrocefalo .....	03	<input type="checkbox"/>	Microcefalo .....	04	<input type="checkbox"/>	Otras anomalías del sistema nervioso central (Especifique) .....	05	<input type="checkbox"/>	Malformaciones del corazón .....	06	<input type="checkbox"/>	Otras anomalías circulatorias/respiratorias (Especifique) .....	07	<input type="checkbox"/>	Atresia/esfenocele rectal .....	08	<input type="checkbox"/>	Fistula traqueo esofágica/atresia esofágica .....	09	<input type="checkbox"/>	Onfalocela/Gastroscisis .....	10	<input type="checkbox"/>	Otras anomalías gastrointestinales (Especifique) .....	11	<input type="checkbox"/>	Genitales malformados .....	12	<input type="checkbox"/>	Agenesia Renal .....	13	<input type="checkbox"/>	Otras anomalías urogenitales (Especifique) .....	14	<input type="checkbox"/>	Labio Leporino/paladar hendido .....	15	<input type="checkbox"/>	Polidactilia/Sindactilia .....	16	<input type="checkbox"/>	Adectilia .....	17	<input type="checkbox"/>	Pie equino .....	18	<input type="checkbox"/>	Hernia diafragmática .....	19	<input type="checkbox"/>	Otras anomalías musculoesqueléticas/integumentarias (Especifique) .....	20	<input type="checkbox"/>	Síndrome de Down .....	21	<input type="checkbox"/>	Otras anomalías cromosómicas (Especifique) .....	22	<input type="checkbox"/>	Ninguna .....	00	<input type="checkbox"/>	Otra .....	23	<input type="checkbox"/>
Anemia (Hct. <30/Hgb <10) .....	01	<input type="checkbox"/>																																																																																																																																																																																				
Enfermedad Cardíaca .....	02	<input type="checkbox"/>																																																																																																																																																																																				
Inf. del pulmón-aguda o crónica .....	03	<input type="checkbox"/>																																																																																																																																																																																				
Diabetes .....	04	<input type="checkbox"/>																																																																																																																																																																																				
Herpes Genital .....	05	<input type="checkbox"/>																																																																																																																																																																																				
Hidramnios/oligohidramnios .....	06	<input type="checkbox"/>																																																																																																																																																																																				
Hemoglobinopatía .....	07	<input type="checkbox"/>																																																																																																																																																																																				
Hipertensión crónica .....	08	<input type="checkbox"/>																																																																																																																																																																																				
Hipertensión asociada con embarazo .....	09	<input type="checkbox"/>																																																																																																																																																																																				
Eclampsia .....	10	<input type="checkbox"/>																																																																																																																																																																																				
Cervix incompetente .....	11	<input type="checkbox"/>																																																																																																																																																																																				
Previo feto (o neonato) 4000 + grs. ....	12	<input type="checkbox"/>																																																																																																																																																																																				
Previo feto (o neonato) pequeño para edad gestacional .....	13	<input type="checkbox"/>																																																																																																																																																																																				
Enfermedad Renal .....	14	<input type="checkbox"/>																																																																																																																																																																																				
Sensibilización al factor RH .....	15	<input type="checkbox"/>																																																																																																																																																																																				
Hemorragia Uterina .....	16	<input type="checkbox"/>																																																																																																																																																																																				
Ninguno .....	00	<input type="checkbox"/>																																																																																																																																																																																				
Otros (especifique) .....	17	<input type="checkbox"/>																																																																																																																																																																																				
Fiebre (>100°F ó 38°C) .....	01	<input type="checkbox"/>																																																																																																																																																																																				
Meconio moderado/en exceso .....	02	<input type="checkbox"/>																																																																																																																																																																																				
Rotura prematura de membrana >12 hrs. ....	03	<input type="checkbox"/>																																																																																																																																																																																				
Placenta abrupta .....	04	<input type="checkbox"/>																																																																																																																																																																																				
Placenta previa .....	05	<input type="checkbox"/>																																																																																																																																																																																				
Otro sangramiento .....	06	<input type="checkbox"/>																																																																																																																																																																																				
Convulsiones durante el parto .....	07	<input type="checkbox"/>																																																																																																																																																																																				
Parto Precipitado (<3 horas) .....	08	<input type="checkbox"/>																																																																																																																																																																																				
Parto Prolongado (>20 horas) .....	09	<input type="checkbox"/>																																																																																																																																																																																				
Distinción Uterina .....	10	<input type="checkbox"/>																																																																																																																																																																																				
Presentación de nalgas .....	11	<input type="checkbox"/>																																																																																																																																																																																				
Desproporción cefalopélvica .....	12	<input type="checkbox"/>																																																																																																																																																																																				
Prolapso del cordón .....	13	<input type="checkbox"/>																																																																																																																																																																																				
Complicaciones por anestesia .....	14	<input type="checkbox"/>																																																																																																																																																																																				
Sufrimiento fetal .....	15	<input type="checkbox"/>																																																																																																																																																																																				
Ninguna .....	00	<input type="checkbox"/>																																																																																																																																																																																				
Otras .....	16	<input type="checkbox"/>																																																																																																																																																																																				
Anencefalo .....	01	<input type="checkbox"/>																																																																																																																																																																																				
Esplina bífida/Meningocele .....	02	<input type="checkbox"/>																																																																																																																																																																																				
Hidrocefalo .....	03	<input type="checkbox"/>																																																																																																																																																																																				
Microcefalo .....	04	<input type="checkbox"/>																																																																																																																																																																																				
Otras anomalías del sistema nervioso central (Especifique) .....	05	<input type="checkbox"/>																																																																																																																																																																																				
Malformaciones del corazón .....	06	<input type="checkbox"/>																																																																																																																																																																																				
Otras anomalías circulatorias/respiratorias (Especifique) .....	07	<input type="checkbox"/>																																																																																																																																																																																				
Atresia/esfenocele rectal .....	08	<input type="checkbox"/>																																																																																																																																																																																				
Fistula traqueo esofágica/atresia esofágica .....	09	<input type="checkbox"/>																																																																																																																																																																																				
Onfalocela/Gastroscisis .....	10	<input type="checkbox"/>																																																																																																																																																																																				
Otras anomalías gastrointestinales (Especifique) .....	11	<input type="checkbox"/>																																																																																																																																																																																				
Genitales malformados .....	12	<input type="checkbox"/>																																																																																																																																																																																				
Agenesia Renal .....	13	<input type="checkbox"/>																																																																																																																																																																																				
Otras anomalías urogenitales (Especifique) .....	14	<input type="checkbox"/>																																																																																																																																																																																				
Labio Leporino/paladar hendido .....	15	<input type="checkbox"/>																																																																																																																																																																																				
Polidactilia/Sindactilia .....	16	<input type="checkbox"/>																																																																																																																																																																																				
Adectilia .....	17	<input type="checkbox"/>																																																																																																																																																																																				
Pie equino .....	18	<input type="checkbox"/>																																																																																																																																																																																				
Hernia diafragmática .....	19	<input type="checkbox"/>																																																																																																																																																																																				
Otras anomalías musculoesqueléticas/integumentarias (Especifique) .....	20	<input type="checkbox"/>																																																																																																																																																																																				
Síndrome de Down .....	21	<input type="checkbox"/>																																																																																																																																																																																				
Otras anomalías cromosómicas (Especifique) .....	22	<input type="checkbox"/>																																																																																																																																																																																				
Ninguna .....	00	<input type="checkbox"/>																																																																																																																																																																																				
Otra .....	23	<input type="checkbox"/>																																																																																																																																																																																				
<b>25b. OTROS FACTORES DE RIESGO PARA ESTE EMBARAZO</b> (Complete todos los renglones) <table border="0"> <tr><td>Uso de tabaco durante el embarazo</td><td>SI <input type="checkbox"/> No <input type="checkbox"/></td></tr> <tr><td>Consumo promedio diario de cigarrillos</td><td>_____</td></tr> <tr><td>Uso de alcohol durante el embarazo</td><td>SI <input type="checkbox"/> No <input type="checkbox"/></td></tr> <tr><td>Promedio de tragos por semana</td><td>_____</td></tr> <tr><td>Aumento en peso durante el embarazo</td><td>_____ lbs.</td></tr> </table>		Uso de tabaco durante el embarazo	SI <input type="checkbox"/> No <input type="checkbox"/>	Consumo promedio diario de cigarrillos	_____	Uso de alcohol durante el embarazo	SI <input type="checkbox"/> No <input type="checkbox"/>	Promedio de tragos por semana	_____	Aumento en peso durante el embarazo	_____ lbs.	<b>29. METODO DEL PARTO</b> (Coteje todos los que apliquen) <table border="0"> <tr><td>Vaginal .....</td><td>01</td><td><input type="checkbox"/></td></tr> <tr><td>Vaginal después de cesárea previa .....</td><td>02</td><td><input type="checkbox"/></td></tr> <tr><td>Primera Cesárea .....</td><td>03</td><td><input type="checkbox"/></td></tr> <tr><td>Cesárea repetida .....</td><td>04</td><td><input type="checkbox"/></td></tr> <tr><td>Forceps .....</td><td>05</td><td><input type="checkbox"/></td></tr> <tr><td>Extractor al vacío .....</td><td>06</td><td><input type="checkbox"/></td></tr> <tr><td>Histerectomía/HI-terotomía .....</td><td>07</td><td><input type="checkbox"/></td></tr> </table>		Vaginal .....	01	<input type="checkbox"/>	Vaginal después de cesárea previa .....	02	<input type="checkbox"/>	Primera Cesárea .....	03	<input type="checkbox"/>	Cesárea repetida .....	04	<input type="checkbox"/>	Forceps .....	05	<input type="checkbox"/>	Extractor al vacío .....	06	<input type="checkbox"/>	Histerectomía/HI-terotomía .....	07	<input type="checkbox"/>	<b>32. Último grado escolar que completó</b> <table border="0"> <tr> <td>Elemental, Intermedia o Secundaria (0-12)</td> <td>Colegio (1-4 ó 5+) o Universidad</td> </tr> <tr> <td>_____</td> <td>_____</td> </tr> </table>		Elemental, Intermedia o Secundaria (0-12)	Colegio (1-4 ó 5+) o Universidad	_____	_____																																																																																																																																														
Uso de tabaco durante el embarazo	SI <input type="checkbox"/> No <input type="checkbox"/>																																																																																																																																																																																					
Consumo promedio diario de cigarrillos	_____																																																																																																																																																																																					
Uso de alcohol durante el embarazo	SI <input type="checkbox"/> No <input type="checkbox"/>																																																																																																																																																																																					
Promedio de tragos por semana	_____																																																																																																																																																																																					
Aumento en peso durante el embarazo	_____ lbs.																																																																																																																																																																																					
Vaginal .....	01	<input type="checkbox"/>																																																																																																																																																																																				
Vaginal después de cesárea previa .....	02	<input type="checkbox"/>																																																																																																																																																																																				
Primera Cesárea .....	03	<input type="checkbox"/>																																																																																																																																																																																				
Cesárea repetida .....	04	<input type="checkbox"/>																																																																																																																																																																																				
Forceps .....	05	<input type="checkbox"/>																																																																																																																																																																																				
Extractor al vacío .....	06	<input type="checkbox"/>																																																																																																																																																																																				
Histerectomía/HI-terotomía .....	07	<input type="checkbox"/>																																																																																																																																																																																				
Elemental, Intermedia o Secundaria (0-12)	Colegio (1-4 ó 5+) o Universidad																																																																																																																																																																																					
_____	_____																																																																																																																																																																																					
<b>26. PROCEDIMIENTOS OBSTETRICOS</b> (Coteje todos los que apliquen) <table border="0"> <tr><td>Amniocentesis .....</td><td>01</td><td><input type="checkbox"/></td></tr> <tr><td>Monitoreo fetal electrónico .....</td><td>02</td><td><input type="checkbox"/></td></tr> <tr><td>Inducción del parto .....</td><td>03</td><td><input type="checkbox"/></td></tr> <tr><td>Estimulación del parto .....</td><td>04</td><td><input type="checkbox"/></td></tr> <tr><td>Tocotela .....</td><td>05</td><td><input type="checkbox"/></td></tr> <tr><td>Ultrasonido .....</td><td>06</td><td><input type="checkbox"/></td></tr> <tr><td>Ninguno .....</td><td>00</td><td><input type="checkbox"/></td></tr> <tr><td>Otros .....</td><td>07</td><td><input type="checkbox"/></td></tr> </table>		Amniocentesis .....	01	<input type="checkbox"/>	Monitoreo fetal electrónico .....	02	<input type="checkbox"/>	Inducción del parto .....	03	<input type="checkbox"/>	Estimulación del parto .....	04	<input type="checkbox"/>	Tocotela .....	05	<input type="checkbox"/>	Ultrasonido .....	06	<input type="checkbox"/>	Ninguno .....	00	<input type="checkbox"/>	Otros .....	07	<input type="checkbox"/>	<b>33. Fecha de Nacimiento</b> Mes _____ Día _____ Año _____		<b>34. Edad del padre</b> _____																																																																																																																																																										
Amniocentesis .....	01	<input type="checkbox"/>																																																																																																																																																																																				
Monitoreo fetal electrónico .....	02	<input type="checkbox"/>																																																																																																																																																																																				
Inducción del parto .....	03	<input type="checkbox"/>																																																																																																																																																																																				
Estimulación del parto .....	04	<input type="checkbox"/>																																																																																																																																																																																				
Tocotela .....	05	<input type="checkbox"/>																																																																																																																																																																																				
Ultrasonido .....	06	<input type="checkbox"/>																																																																																																																																																																																				
Ninguno .....	00	<input type="checkbox"/>																																																																																																																																																																																				
Otros .....	07	<input type="checkbox"/>																																																																																																																																																																																				
<b>27. Número del record médico:</b> _____		<b>35. Ocupación Habitual</b> _____		<b>36. Clase de Industria o Negocio</b> _____																																																																																																																																																																																		
<b>31a. ¿Cuántos nacimientos vivos?</b> Número _____ <input type="checkbox"/> Ninguno		<b>31b. ¿Cuántos abortos o muertes fetales (Espontáneos o inducidos en cualquier momento después de la concepción)? NO incluya este feto.</b> Número _____ <input type="checkbox"/> Ninguno		<b>37. Último grado escolar que completó</b> <table border="0"> <tr> <td>Elemental, Intermedia o Secundaria (0-12)</td> <td>Colegio (1-4 ó 5+) o Universidad</td> </tr> <tr> <td>_____</td> <td>_____</td> </tr> </table>		Elemental, Intermedia o Secundaria (0-12)	Colegio (1-4 ó 5+) o Universidad	_____	_____																																																																																																																																																																													
Elemental, Intermedia o Secundaria (0-12)	Colegio (1-4 ó 5+) o Universidad																																																																																																																																																																																					
_____	_____																																																																																																																																																																																					
<b>31c. Fecha último nacimiento vivo</b> Mes _____ Año _____		<b>31d. Fecha último aborto o muerte fetal</b> Mes _____ Año _____		<b>38. Fecha de Nacimiento</b> Mes _____ Día _____ Año _____																																																																																																																																																																																		
<b>31e. Fecha último nacimiento vivo</b> Mes _____ Año _____		<b>31f. Fecha último aborto o muerte fetal</b> Mes _____ Año _____		<b>39. Edad de la madre</b> _____																																																																																																																																																																																		
<b>40. Ocupación Habitual</b> _____		<b>41. Clase de Industria o Negocio</b> _____		<b>42. Estado Civil de los Padres</b> <input type="checkbox"/> 1. Están legalmente casados entre sí. <input type="checkbox"/> 2. No están casados pero viven como marido y mujer. <input type="checkbox"/> 3. No viven juntos																																																																																																																																																																																		
<b>OBSERVACIONES:</b> <div style="text-align: center;">FOR STATISTICAL INFORMATION ONLY</div>		<b>SI NO ES LEGÍTIMO, RECONOCIDO POR</b>		<b>43. (No es necesario llenar este apartado)</b> Firma del Padre _____ Fecha _____																																																																																																																																																																																		
				<b>44. (No es necesario llenar este apartado)</b> Firma de la Madre _____ Fecha _____																																																																																																																																																																																		

**NOTA IMPORTANTE:**  
 Si un infante respira o muestra cualquier otra evidencia de vida luego de completado el parto, aunque sea tan solo momentáneamente, el nacimiento debe ser registrado como un NACIMIENTO vivo llenándose un certificado de NACIMIENTO (no de natimuerto), y se le llenará también un certificado de Defunción.

