

**Estado Libre Asociado de Puerto Rico
Consejo de Educación Superior de Puerto Rico
División de Política y Planificación**

**Matrícula y Grados Conferidos
en las instituciones de educación superior
de Puerto Rico
Años académicos 1995-96 al 2000-01**

ENERO 2006

Consejo de Educación Superior de Puerto Rico

Presidente

Dr. Ramón A. Cruz

Vicepresidente

Prof. Gilberto A. Lorente

**Comité de Programas de Investigación, Desarrollo
y Planificación y Datos Estadísticos**

Dr. Eduardo Rivera Medina

Dr. José Lema Moyá

Otros Miembros

Lic. José Aparicio

Prof. Nilda García Santiago

Dra. Elba I. Morales Medina

Hon. Rafael Aragunde (ex officio)

Director Ejecutivo

Sr. Justo Reyes Torres

Consejo de Educación Superior de Puerto Rico División de Política y Planificación

Sra. Gloria Dávila Casasnovas
Directora

Sr. Javier Zavala Quiñones
Coordinador del CEDESP*

Sra. Margarita Rivera Molina
Analista de Estadísticas

Sra. Nellie E. Wharton García
Asistente Ejecutiva Interina

Sra. Olga Páez Guerrero
Asistente Administrativa

Srta. Patricia Cardenales Velázquez
Asistente de Oficina

Sr. Juan Carlos Sánchez Encarnación
Asistente de Oficina

Sr. Juan Alberto José Aquino
Asistente de Oficina

Sr. Jorge Hernández Acosta
Asistente de Oficina

* Centro de Estudios y Documentación sobre la Educación Superior Puertorriqueña

Tabla de Contenido

Prefacio	7
Resumen Ejecutivo	8
Resumen histórico de matrícula	10
Por ciento de cambio en la matrícula total	11
Gráficas	12
Resumen histórico de matrícula total por institución	15
Resumen histórico de egresados	18
Gráficas	20
Resumen histórico de egresados por institución	24
 Matrícula	
 Matrícula 1995-96	
Por sector y género	29
Por sector y tarea	31
Por sector y nivel	33
 Matrícula 1996-97	
Por sector y género	35
Por sector y tarea	37
Por sector y nivel	39
 Matrícula 1997-98	
Por sector y género	41
Por sector y tarea	43
Por sector y nivel	45

Matrícula 1998-99

Por sector y género	47
Por sector y tarea	49
Por sector y nivel	51

Matrícula 1999-00

Por sector y género	53
Por sector y tarea	55
Por sector y nivel	57

Matrícula 2000-01

Por sector y género	59
Por sector y tarea	61
Por sector y nivel	63
Matrícula total por programa	65
Por género	65
Por sector	65
Por nivel	66

Grados conferidos

Egresados 1994-95

Por sector y género	69
Por sector y nivel	71

Egresados 1995-96

Por sector y género	74
Por sector y nivel	76

Egresados 1996-97

Por sector y género	79
Por sector y nivel	81

Egresados 1997-98

Por sector y género	84
-------------------------------	----

Por sector y nivel	86
------------------------------	----

Egresados 1998-99

Por sector y género	89
Por sector y nivel	91
Por sector, nivel y área académica	94

Egresados 1999-00

Por sector y género	96
Por sector y nivel	98
Por sector, nivel y área académica	101

Gráficas

Matrícula

Gráfica 1: Por sector	12
Gráfica 2: Por género	12
Gráfica 3: Por tarea	13
Gráfica 4: Por nivel	13
Gráfica 5-A: Distribución porcentual de la matrícula total por programa	14
Gráfica 5-B: Distribución porcentual de la matrícula informada por área seleccionada	14

Egresados

Gráfica 6: Por sector	20
Gráfica 7: Por género	20
Gráfica 8: Por nivel	21
Gráfica 8-A: Subgraduados	22
Gráfica 8-B: Graduados	22
Gráfica 9: Por área académica año 1998-99	23
Gráfica 10: Por área académica año 1999-00	23

Prefacio

LA DIVISIÓN DE POLÍTICA Y PLANIFICACIÓN DEL CONSEJO DE EDUCACIÓN SUPERIOR DE PUERTO RICO tiene la encomienda de recopilar, analizar y diseminar datos estadísticos relevantes y confiables sobre la educación superior en la Isla. La fuente primaria de estos datos es el *Integrated Postsecondary Education Data System (IPEDS)* del *National Center for Education Statistics (NCES)*.

Esta publicación presenta un resumen histórico de las características de la matrícula y de los grados conferidos por institución, sector, género y nivel durante los años académicos 1995-96 al 2000-01. Para los egresados, además, se presenta la distribución por programa para los años 1999 y 2000. En la elaboración de esta publicación se utilizaron datos suministrados por las instituciones de educación superior en los formularios *Fall Enrollment* y *Completions* de los *IPEDS* trabajados con la herramienta electrónica *Peer Analysis System (PAS)* que ofrece el Departamento de Educación Federal a través de la internet. Los datos fueron verificados y cotejados por la Sra. Margarita Rivera Molina, Analista de Estadísticas. Los datos que no estaban disponibles en los *IPEDS* fueron solicitados a las instituciones e integrados a los informes para proveer un cuadro de la situación general de la educación superior en Puerto Rico. El Consejo de Educación Superior de Puerto Rico confía que el perfil de educación superior de Puerto Rico que se presenta en esta publicación sea de utilidad para la comunidad en Puerto Rico.

La División de Política y Planificación interesa conocer su opinión y le invita a ofrecer sugerencias y comentarios. Puede comunicarse al teléfono 787-724-7100 extensiones 2077 y 2060, al correo electrónico ma_rivera@ces.gobierno.pr, o por escrito al Consejo de Educación Superior de Puerto Rico, División de Política y Planificación, PO Box 19900, San Juan, Puerto Rico 00910-1900.

La publicación estará disponible en las páginas del Consejo, www.ces.gobierno.pr, y del Centro de Estudios y Documentación sobre la Educación Superior Puertorriqueña, www.cedesp.cespr.org.

Resumen Ejecutivo

CARACTERÍSTICAS DE LA MATRÍCULA EN LAS INSTITUCIONES DE EDUCACIÓN SUPERIOR EN PUERTO RICO 1995-96 AL 2000-01

La matrícula universitaria en Puerto Rico, para cada uno de los años que comprende esta publicación, es en su mayoría femenina, del sector privado, de tarea completa y de nivel subgraduado. Para el 2000-01, esta matrícula representó aproximadamente el 5% de la población total de Puerto Rico informada por el Censo de 2000 (3.8 millones).

El periodo que comprende esta publicación incluye el último quinquenio de la década del 90 y el año 2000-01. Al analizar el comportamiento de la matrícula para este tiempo, se observa un aumento de cerca de un 7% al comparar el primer año de la serie 1995-96 con una matrícula de 173,339 y el último año con una matrícula de 185,015. Sin embargo, durante el periodo comprendido entre 1996-97 y el 1998-99, la matrícula disminuyó alcanzando su punto más bajo en el 1997-98, en el que se registró una matrícula de 168,554 estudiantes. En el 1999-2000, se observa un incremento de un 1.2% al comparar la matrícula de ese año (175,453) con la del año 1995-96 que se utilizó como base en este trabajo.

Por otra parte, al analizar el comportamiento por sector público y privado utilizando el año 1995-96 como punto de referencia, en la matrícula del sector público se registró aumento durante todos los años a diferencia del comportamiento del sector privado, en el que se observa disminución durante los primeros cuatro años para registrarse un incremento en el 2000-01. En el sector privado la matrícula más baja se observó en el 1997-98 a diferencia del sector público, que fue en 1995-96.

Sin embargo, la proporción de la población estudiantil atendida por el sector privado siempre fue mayor que la atendida por el sector público. La proporción de la matrícula atendida por el sector privado fluctúa entre un 57.5% (para los años 1997-98 y 1998-99) y un 61.6% para el 1995-96. En el 2000-01 la proporción de estudiantes atendidos por el sector privado fue de 60.0%.

Se observa en la publicación, que consistentemente durante todo el periodo considerado, la distribución por género se mantuvo constante y siempre predominó en la proporción de matrícula la población femenina. Aproximadamente el 60% de la población atendida fue de mujeres y el 40% fue de varones.

Al analizar los datos a base del tipo de tarea (completa y parcial), más de tres cuartas partes de la población estaba matriculada a tarea completa. La proporción fluctúa entre un 77% registrado en los años 1995-96 y 2000-01 y un máximo de 80% registrado para el año 1998-99.

Por otra parte, aproximadamente el 90% de los estudiantes están matriculados en programas de nivel subgraduado (grados asociados y bachilleratos). Para todos los años considerados en la publicación, la proporción fue de 90% o más, a excepción del último año 2000-01 que fue de 89%.

Al analizar, para el último año de la serie (2000-01), la distribución de la matrícula por programa, se observa que aproximadamente una cuarta parte de los estudiantes están ubicados en programas relacionados con administración de empresas, 11% en educación, 8% en ciencias naturales y medicina, y 5% en ingeniería.

CARACTERÍSTICAS DE LOS EGRESADOS DE LAS INSTITUCIONES DE EDUCACIÓN SUPERIOR EN PUERTO RICO 1994-95 AL 1999-00

La población de egresados de las instituciones universitarias de Puerto Rico, para cada uno de los años que comprende esta publicación, es en su mayoría del género femenino y obtiene un bachillerato de una institución universitaria del sector privado.

Esta publicación presenta los datos históricos de egresados para el último quinquenio de la década del 90 y para el año 1994-95. Al analizar el comportamiento de la población de egresados para este periodo se observa un aumento de cerca de un 24% al comparar el primer año de la serie 1994-95 en el que egresaron 21,355 estudiantes y el último año 1999-00 en el que la población de egresados ascendió a 27,085.

Al analizar el comportamiento por sector público y privado utilizando el año 1994-95 como punto de referencia, en los grados en el sector público el aumento fue mayor que en el sector privado. En el sector público se registró un aumento de 27% y en el privado de 21%.

Sin embargo, la proporción de la población estudiantil egresada del sector privado siempre fue mayor que la egresada del sector público. La proporción de la matrícula atendida por el sector privado fluctúa entre un 54.6% para el año 1999-00, último año de la serie y un 58.9% para el 1996-97.

Se observa en la publicación, que consistentemente durante todo el periodo considerado, la distribución por género se mantuvo constante y siempre predominó la población femenina. Aproximadamente el 64% de la población egresada fue de mujeres y el 36% fue de varones.

Por otra parte, para todos los años que se presentan en esta publicación la mayoría de los grados otorgados, cerca del 80%, fueron de nivel subgraduado y más de la mitad de los grados otorgados fueron bachilleratos. Los bachilleratos del total de egresados fluctúan entre un 58% para el último año de la serie (1999-00) y un 66% para el 95-96.

Los grados otorgados en el nivel graduado representaron entre un 13 y un 15 por ciento de la población de egresados. La proporción mayor de egresados en el nivel graduado se observó en el nivel de maestría.

Al analizar, para el último año de la serie (1999-00), en la distribución por programa, se observa que casi una tercera parte (30%) son egresados de programas de administración de empresas, un 14% de programas relacionados con la salud, un 11% de programas de educación y un 4% de ingeniería.

RESUMEN HISTÓRICO DE MATRÍCULA¹ TOTAL DE LAS INSTITUCIONES DE EDUCACIÓN SUPERIOR DE PUERTO RICO

	1995-96	1996-97	1997-98	1998-99	1999-00	2000-01
Sector						
Público	66,492	69,852	71,564	72,693	73,653	74,018
Privado	106,847	102,350	96,990	98,620	101,800	110,997
Género						
Masculino	68,694	67,753	65,988	67,111	70,651	73,392
Femenino	104,645	104,449	102,566	104,202	104,802	111,623
Tarea						
Completa	133,459	134,218	133,065	137,156	139,381	142,952
Parcial	39,880	37,984	35,489	34,157	36,072	42,063
Nivel						
Subgraduado	157,926	155,687	152,099	154,517	158,077	165,149
Graduado	15,413	16,515	16,455	16,796	17,376	19,866
Total	173,339	172,202	168,554	171,313	175,453	185,015

¹ Incluye la matrícula total en las instituciones de educación superior en Puerto Rico autorizadas a operar por el Consejo de Educación Superior de Puerto Rico. Se incluyen todos aquellos estudiantes que toman cursos con créditos, cursos en programas conducentes a grados y certificados.

Fuente de información – Datos tomados del formulario *Fall Enrollment* de los *Integrated Postsecondary Education Data System (IPEDS)*. Incluye datos revisados y corregidos por las instituciones que no sometieron el informe IPEDS.

**POR CIENTO DE CAMBIO EN LA MATRÍCULA¹ TOTAL
DE LAS INSTITUCIONES DE EDUCACIÓN SUPERIOR DE PUERTO RICO**

	Matrícula base 1995-96	Por ciento de cambio					
		1996-97	1997-98	1998-99	1999-00	2000-01	Promedio
Sector							
Público	66,625	4.84	7.41	9.11	10.72	11.24	8.66
Privado	106,714	(4.19)	(9.22)	(7.58)	(4.71)	3.92	(4.36)
Género							
Masculino	68,694	(1.37)	(3.94)	(2.30)	2.85	6.84	0.41
Femenino	104,645	(0.19)	(1.99)	(0.42)	0.15	6.67	0.84
Tarea							
Completa	133,459	0.57	(0.30)	2.77	4.44	7.11	2.92
Parcial	39,880	(4.75)	(11.01)	(14.35)	(9.55)	5.47	(6.84)
Nivel							
Subgraduado	157,926	(1.42)	(3.69)	(2.16)	0.10	4.57	(0.52)
Graduado	15,413	7.15	6.76	8.97	12.74	28.89	12.90
Total	173,339	(0.66)	(2.76)	(1.17)	1.22	6.74	0.67

¹ Incluye la matrícula total en las instituciones de educación superior en Puerto Rico autorizadas a operar por el Consejo de Educación Superior de Puerto Rico. Se incluyen todos aquellos estudiantes que toman cursos con créditos, cursos en programas conducentes a grados y certificados.

Fuente de información – Datos tomados del formulario *Fall Enrollment* de los *Integrated Postsecondary Education Data System (IPEDS)*. Incluye datos revisados y corregidos por las instituciones que no sometieron el informe IPEDS.

Gráfica 1 - Matrícula total por sector
Años académicos 1995-96 al 2000-01

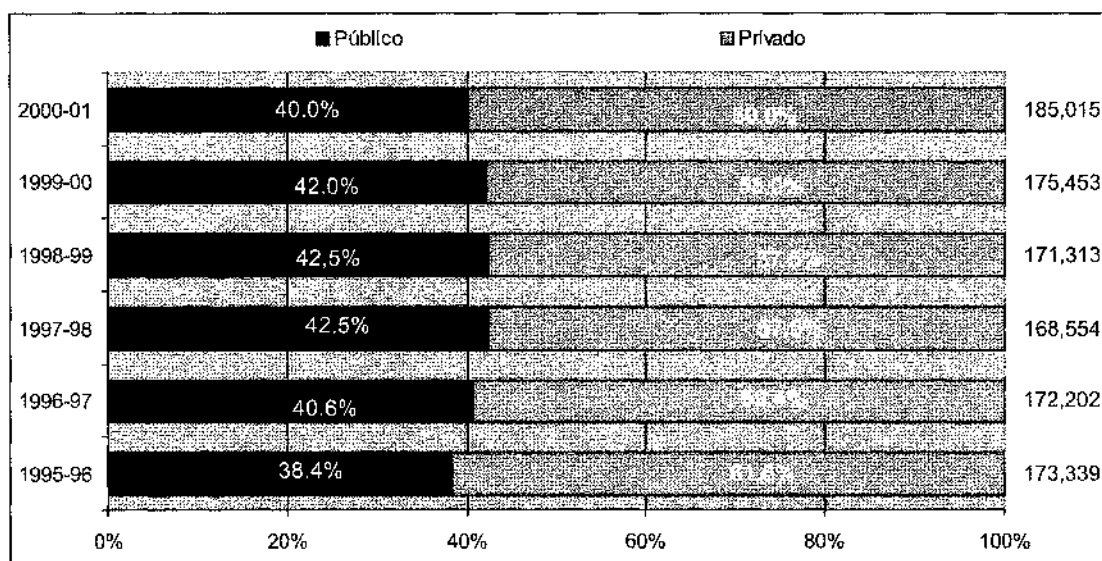

La distribución de la matrícula por sector ha variado muy poco durante estos años. Para el sector público el promedio es de 41% y 59% para el privado.

Gráfica 2 – Matrícula total por género
Años académicos 1995-96 al 2000-01

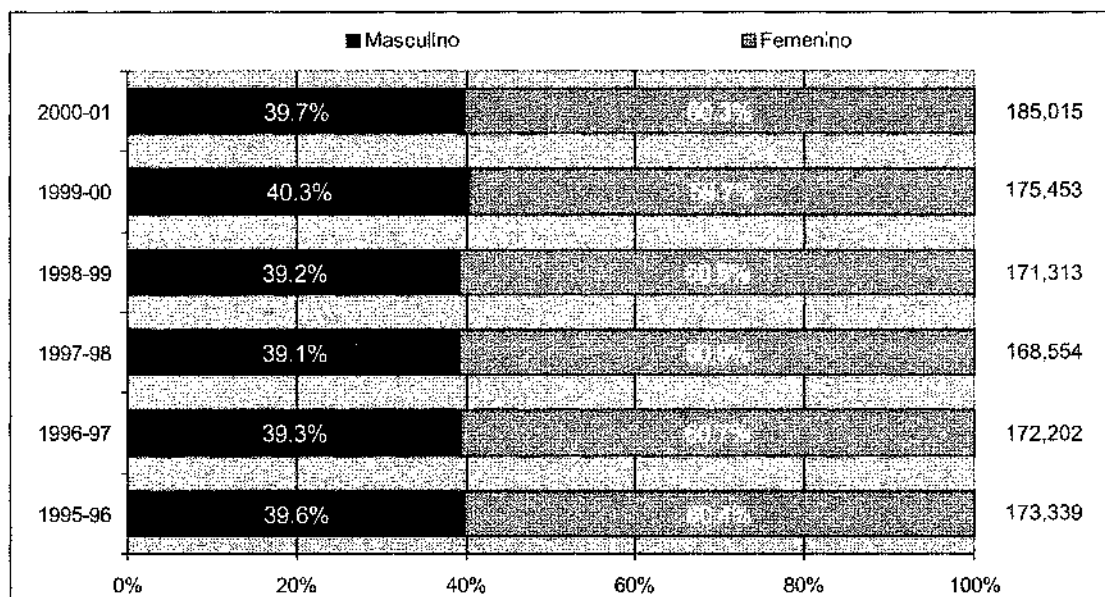

La distribución de matrícula por género se ha mantenido estable. En promedio el 39.5% son del género masculino y el 60.5% del género femenino.

Gráfica 3 – Matrícula total por tarea
Años académicos 1995-96 al 2000-01

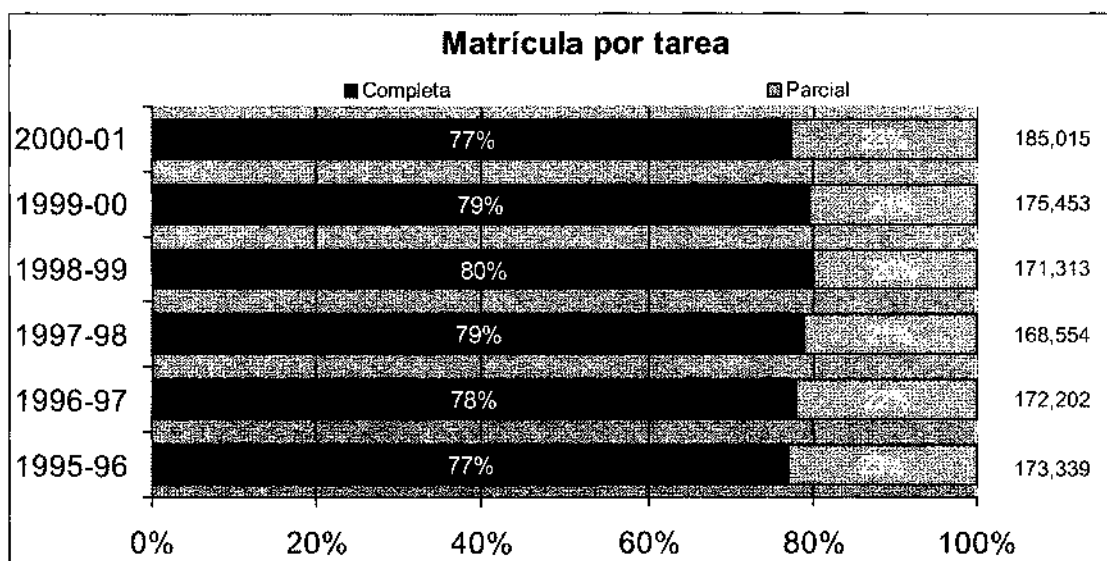

Para estos seis años la distribución de la matrícula por tarea ha variado muy poco. La matrícula a tarea completa representa en promedio un 78% de la matrícula total.

Gráfica 4 – Matrícula total por nivel
Años académicos 1995-96 al 2000-01

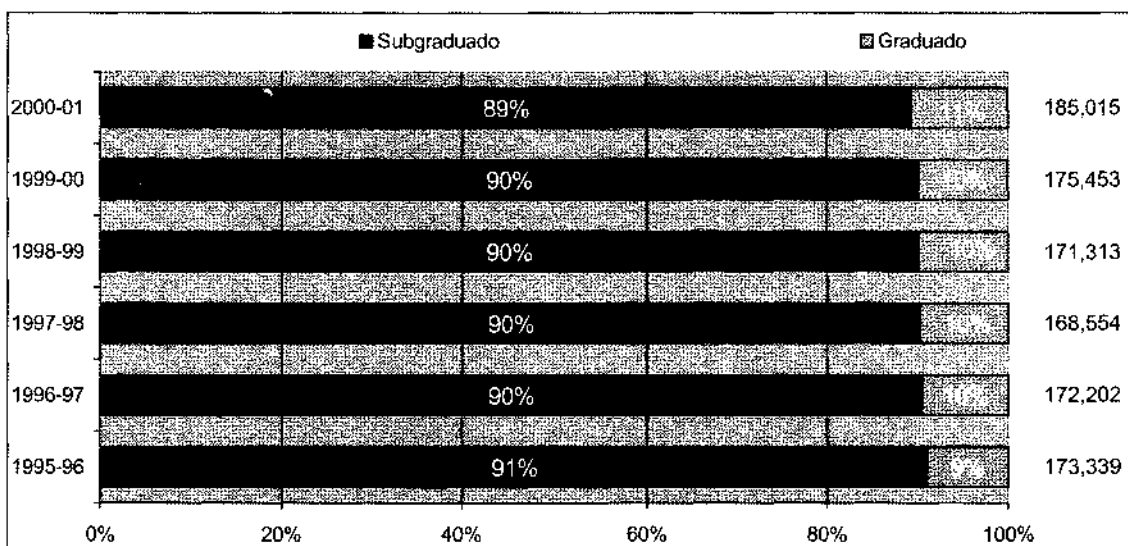

Consistentemente la matrícula subgraduada representó para cada año aproximadamente el 90% de la matrícula total.

**Gráfica 5-A – Distribución porcentual de la matrícula total por programa
Año académico 2000-01**

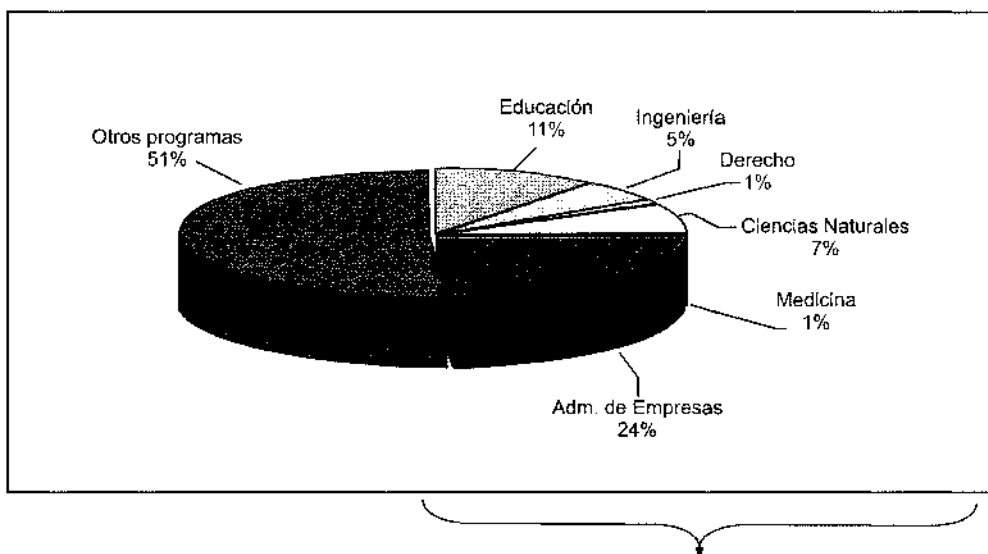

Gráfica 5-B Distribución porcentual de la matrícula informada por área seleccionada

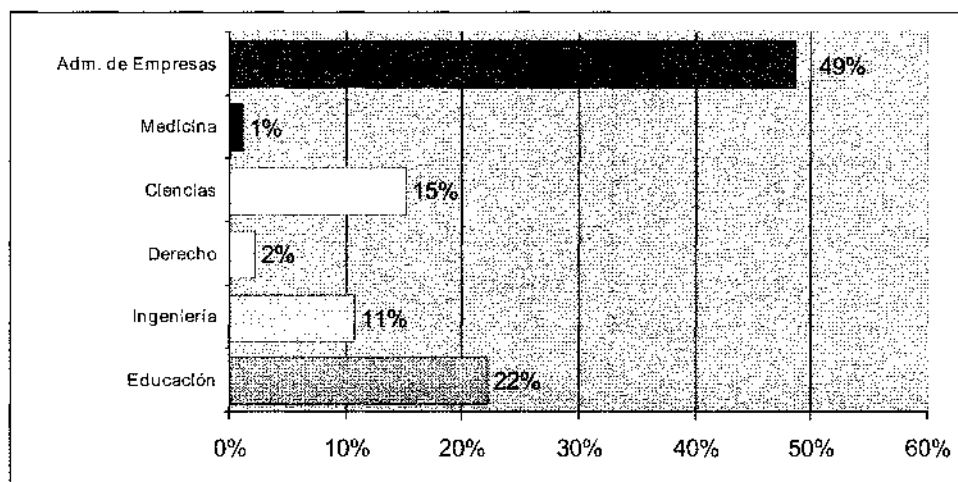

Para el año académico 2000-01 en el formulario *Fall Enrollment* de los *IPEDS* se solicitó a las instituciones de educación superior la distribución de la matrícula para algunos programas. Estos programas son Administración de Empresas, Educación, Ciencias Naturales (incluye Biología, Matemáticas y Ciencias Físicas), Ingeniería, Derecho y Medicina. En esta última, también, se incluyen los estudiantes de Odontología.

La Gráfica 5-A presenta la distribución por programa y la Gráfica 5-B la distribución porcentual de las áreas seleccionadas.

En estas gráficas se incluyen los datos informados por las instituciones.

**Histórico de Matrícula¹ Total
para los años académicos 1995-96 al 2000-01**

Institución-sector	1995-96	1996-97	1997-98	1998-99	1999-00	2000-01
Sector Público						
Colegio Tecnológico de San Juan	867	778	905	947	881	962
Colegio Universitario de Justicia Criminal de PR	n/a	n/a	n/d	n/d	609	867
Corporación del Conservatorio de Música de PR	287	276	242	252	248	274
Escuela de Artes Plásticas	279	301	277	290	309	313
Instituto Tecnológico de PR del DE						
Recinto de Guayama	521	503	540	514	522	659
Recinto de Manatí	658	784	662	536	467	683
Recinto de Ponce	764	581	669	663	562	593
Recinto de San Juan	819	850	761	704	810	797
Universidad de Puerto Rico						
Recinto de Aguadilla	2,730	3,118	3,351	3,327	3,251	3,218
Recinto de Arecibo	4,531	4,715	4,665	4,580	4,730	4,617
Recinto de Bayamón	5,066	5,833	5,826	5,900	5,797	5,874
Recinto de Carolina	3,036	3,851	3,881	3,846	4,060	4,198
Recinto de Cayey	3,571	3,758	3,944	3,914	3,959	3,972
Recinto de Ciencias Médicas	2,456	2,837	2,786	2,822	2,788	2,739
Recinto de Humacao	4,228	4,294	4,325	4,508	4,469	4,592
Recinto de Mayagüez	11,859	11,852	11,891	12,883	12,794	12,414
Recinto de Ponce	3,556	4,126	4,345	4,202	4,265	4,150
Recinto de Río Piedras	20,027	20,178	21,164	21,385	21,539	21,539
Recinto de Utuado	1,237	1,217	1,330	1,420	1,593	1,557
Total sector público	66,492	69,852	71,564	72,693	73,653	74,018
Sector Privado						
American University of Puerto Rico						
Recinto de Bayamón	1,605	1,478	1,467	1,818	2,147	2,326
Recinto de Manatí	1,613	1,648	1,540	1,697	1,944	2,198
Atlantic College	343	269	318	336	328	377
Caribbean University						
Recinto de Bayamón	1,409	1,270	1,303	1,115	1,268	1,347
Recinto de Carolina	384	337	291	263	330	563
Recinto de Ponce	622	561	574	427	605	651
Recinto de Vega Baja	289	293	312	319	446	451
Centro de Estudios Avanzados de PR y el Caribe	133	110	112	n/d	111	97
Columbia College						
Recinto de Caguas	1,041	1,189	1,151	1,100	1,121	1,039
Recinto de Yauco	168	261	337	376	358	275
Electronic Data Processing College of PR						
Recinto de Hato Rey	923	843	805	730	681	824
Recinto de San Sebastián	503	847	846	788	721	1,081

Institución-sector	1995-96	1996-97	1997-98	1998-99	1999-00	2000-01
Escuela de Medicina San Juan Bautista	136	151	146	133	148	161
Facultad de Derecho Eugenio María de Hostos	176	256	322	251	n/d	169
Huertas Junior College	2,167	2,358	2,214	2,145	2,051	1,956
Humacao Community College	341	414	426	395	403	377
Instituto Comercial de PR Junior College						
Recinto de Arecibo	533	551	513	520	508	461
Recinto de Hato Rey	421	470	519	540	521	472
Recinto de Mayagüez	780	733	784	730	587	593
International Junior College	408	240	335	346	305	337
National College of Business and Technology						
Recinto de Arecibo	647	675	745	960	1,131	1,222
Recinto de Bayamón	1,635	1,585	1,665	1,879	1,898	1,942
Ponce School of Medicine	271	271	275	281	333	355
Pontificia Universidad Católica de PR						
Recinto de Arecibo	842	764	688	646	784	767
Recinto de Guayama	618	586	642	515	473	407
Recinto de Mayagüez	2,061	2,004	1,882	1,762	1,809	1,814
Recinto de Ponce	8,265	8,108	7,514	7,256	7,851	7,448
Puerto Rico Institute of Psychiatry	31	n/d	n/d	n/d	n/d	n/d
Puerto Rico Tech Junior College	342	250	245	305	321	155
Ramirez College of Business and Technology	846	657	605	606	600	595
Seminario Evangélico de Puerto Rico	163	182	208	132	135	123
Sistema Universitario Ana G. Méndez						
Universidad del Este	4,211	4,405	5,939	6,647	7,077	7,598
Universidad Metropolitana	4,714	4,700	4,948	5,362	5,857	6,531
Universidad del Turabo	7,417	7,325	7,526	7,581	8,065	8,681
Universidad Adventista de las Antillas	756	767	769	787	762	814
Universidad Carlos Albizu	470	514	554	589	701	794
Universidad Central de Bayamón	3,136	3,144	2,961	3,188	3,177	3,269
Universidad Central del Caribe	321	340	359	350	361	287
Universidad del Sagrado Corazón	5,201	5,120	4,915	5,149	5,184	5,234
Universidad Interamericana de Puerto Rico						
Recinto de Aguadilla	3,889	3,358	2,600	2,678	2,873	3,467
Recinto de Arecibo	4,633	4,147	3,515	3,617	2,520	3,882
Recinto de Barranquitas	1,556	1,753	1,503	1,546	1,650	1,731
Recinto de Bayamón	4,813	4,511	3,926	4,044	4,736	5,085
Recinto de Fajardo	2,039	1,948	1,547	1,595	1,726	1,993
Recinto de Guayama	2,009	1,972	1,596	1,645	1,635	1,820
Escuela de Derecho	660	706	683	694	701	726
Escuela de Optometría	146	146	145	146	155	170
Recinto Metropolitano	14,989	13,252	10,390	10,554	8,891	10,272
Recinto de Ponce	3,704	3,354	3,443	3,545	3,761	4,236
Recinto de San Germán	7,321	6,064	5,107	5,187	5,248	5,408

Institución-sector	1995-96	1996-97	1997-98	1998-99	1999-00	2000-01
Universidad Politécnica de Puerto Rico	4,540	4,461	4,622	3,962	5,005	5,304
University of Phoenix, Recinto de PR	606	1,002	1,158	1,383	1,252	1,676
Centro de Estudios Multidisciplinarios ²	n/a	n/a	n/a	n/a	545	547
Ponce Paramedical College ³	n/a	n/a	n/a	n/a	n/a	889
Total sector privado	106,847	102,350	96,990	98,620	101,800	110,997
Gran total sector público y privado	173,339	172,202	168,554	171,313	175,453	185,015

n/a - No aplica

n/d - No disponible

¹ Incluye la matrícula total en las instituciones de educación superior en Puerto Rico autorizadas a operar por el Consejo de Educación Superior de Puerto Rico. Se incluyen todos aquellos estudiantes que toman cursos con créditos, cursos en programas conducentes a grados y certificados.

²Institución certificada en junio del 1999

³Institución certificada en abril del 2000

Fuente de información - Datos tomados de los formularios (*Integrated Postsecondary Education Data System (IPEDS)*). Algunos datos fueron ofrecidos por las instituciones que no sometieron el informe IPEDS.

RESUMEN HISTÓRICO DE EGRESADOS¹ DE LAS INSTITUCIONES DE EDUCACIÓN SUPERIOR DE PUERTO RICO

	1994-95	1995-96	1996-97	1997-98	1998-99	1999-00
Sector						
Público	8,860	9,016	9,341	9,308	10,858	11,810
Privado	12,495	12,393	13,145	12,615	13,277	15,275
Género						
Masculino	7,635	7,638	8,090	7,543	8,678	9,958
Femenino	13,720	13,771	14,396	14,380	15,457	17,127
Nivel						
Subgraduado (subtotal)	18,651	18,551	19,551	18,752	20,817	22,887
Certificado (Menos de 900 hrs)	44	44	80	1	42	224
Certificado (900 a 1800 hrs)	784	604	784	455	509	476
Grado Asociado	4,021	3,812	4,603	4,393	5,664	6,435
Certificado (1800 a 3600 hrs)	0	0	1	0	0	28
Bachillerato	13,802	14,091	14,083	13,903	14,602	15,724
Graduado (subtotal)	2,704	2,858	2,935	3,171	3,318	4,198
Certificado (Postbachillerato)	112	147	133	91	104	156
Maestría	1,697	1,713	1,830	2,045	2,083	2,883
Doctorado	67	82	99	104	127	141
Primer Nivel Profesional	678	803	755	803	872	902
Certificado Profesional	150	113	118	128	132	116
Total	21,355	21,409	22,486	21,923	24,135	27,085

¹ Incluye el total de egresados de las instituciones de educación superior de Puerto Rico autorizadas a operar por el Consejo de Educación Superior de Puerto Rico e incluye todos aquellos estudiantes que completaron algún certificado o grado.

Fuente de Información: Datos tomados del formulario *Completions* de los *Integrated Postsecondary Education Data System (IPEDS)*. Incluye datos revisados y corregidos por las instituciones.

Egresados por año y Área Académica

ÁREA ACADÉMICA	CIPCODE*	1998-99		1999-00	
Administración de Empresas y Servicios Administrativos	52	7,792	32.3%	8,246	30.4%
Profesiones y Ciencias Relacionadas con la Salud	51	3,479	14.4%	3,734	13.8%
Educación	13	2,506	10.4%	2,997	11.1%
Servicios de Seguridad	43	1,336	5.5%	2,086	7.7%
Ciencias Biológicas	26	1,266	5.2%	1,313	4.8%
Ingeniería	14	1,133	4.7%	1,094	4.0%
Tecnologías Relacionadas a la Ingeniería	15	842	3.5%	986	3.6%
Ciencias de Computadora e Informática	11	667	2.8%	890	3.3%
Ciencias Sociales e Historia	45	656	2.7%	647	2.4%
Psicología	42	556	2.3%	809	3.0%
Administración Pública	44	525	2.2%	687	2.5%
Derecho y Estudios Relacionados	22	543	2.2%	574	2.1%
Ciencias Físicas y Química	40	505	2.1%	492	1.8%
Comunicaciones	9	395	1.6%	457	1.7%
Artes y Ciencias Liberales, Estudios Generales y Humanidades	24	241	1.0%	164	0.6%
Bellas Artes	50	208	0.9%	238	0.9%
Ciencias Agrícolas	2	161	0.7%	154	0.6%
Mercadotecnia	8	148	0.6%	157	0.6%
Ocupaciones y Oficios de Precisión (Ej.: delineante, imprenta)	48	113	0.5%	207	0.8%
Mecánica y Reparación de Equipo	47	117	0.5%	123	0.5%
Estudios Interdisciplinarios	30	109	0.5%	111	0.4%
Literatura y Lenguas Extranjeras	16	104	0.4%	99	0.4%
Ocupaciones y oficios relacionados con servicios personales y misceláneos (Ej.: Artes culinarias, cosmetología, servicios funerarios)	12	93	0.4%	96	0.4%
Arquitectura y programas relacionados	4	87	0.4%	48	0.2%
Economía Doméstica	19	65	0.3%	58	0.2%
Tecnología de las Comunicaciones	10	68	0.3%	72	0.3%
Ciencias de Aviación	49	46	0.2%	34	0.1%
Tecnología de las Ciencias	41	38	0.2%	110	0.4%
Estudios en Teología y Vocaciones Religiosas	39	48	0.2%	36	0.1%
Recreación y Deportes	31	56	0.2%	92	0.3%
Inglés: Lenguaje y Literatura	23	49	0.2%	48	0.2%
Conservación y Renovación de Recursos Naturales	3	39	0.2%	50	0.2%
Administración de Empresas Relacionadas con Producción Agrícola	1	50	0.2%	56	0.2%
Filosofía y Religión	38	33	0.1%	30	0.1%
Matemáticas	27	25	0.1%	39	0.1%
Ciencias Bibliotecarias	25	26	0.1%	37	0.1%
Estudios Étnicos y Culturales	5	10	0.0%	14	0.1%
Total		24,135	100.0%	27,085	100.0%

* CIPCODE: *Classification of Instructional Program (CIP) codes (versión 1990)* - Clasificación de los programas académicos utilizada por el Departamento de Educación Federal para completar los formularios *Integrated Postsecondary Education Data System (IPEDS)*.

Fuente de Información: Datos tomados del formulario *Completions* de los *Integrated Postsecondary Education Data System (IPEDS)*. Incluye datos revisados y corregidos por las instituciones.

Gráfica 6 - Egresados por sector
Años 1994-95 al 1999-00

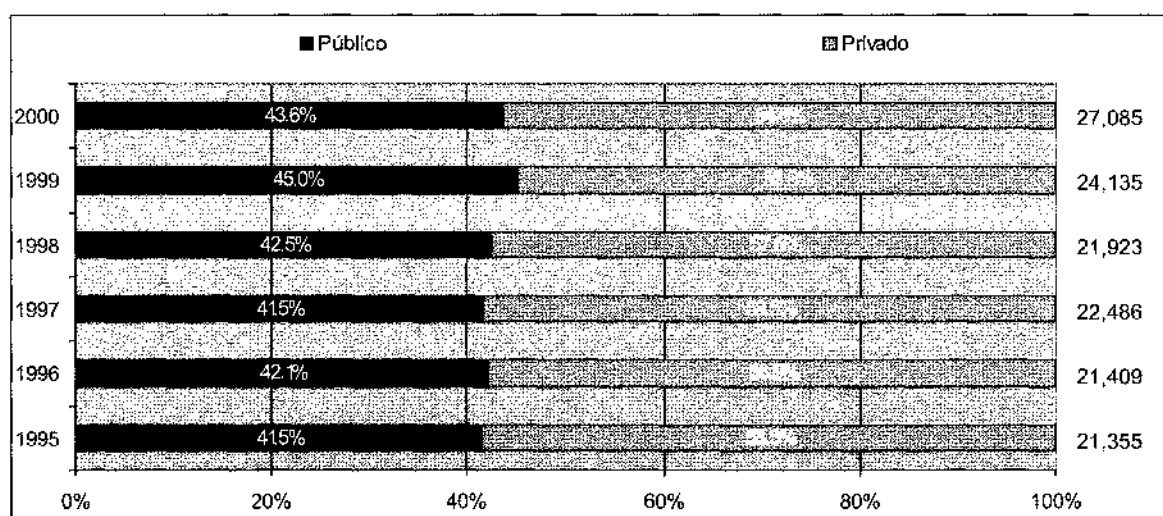

La distribución de egresados por sector ha variado muy poco durante estos años. Predominan siempre, en su mayoría, los egresados del sector privado.

Gráfica 7 - Egresados por género
Años 1994-95-1999-00

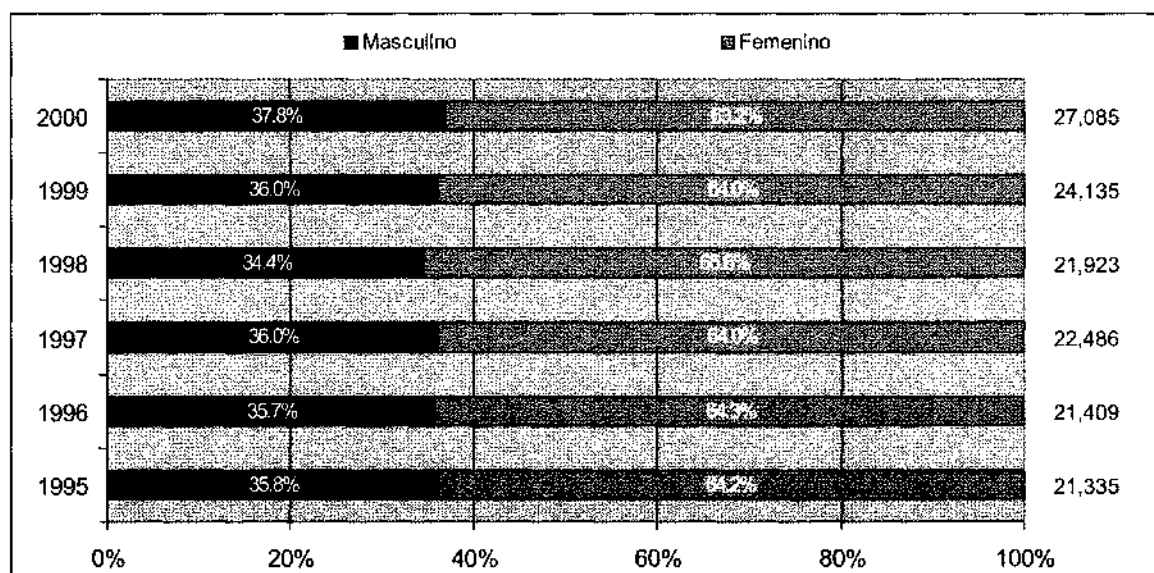

La distribución de egresados por género fluctúa poco. Predomina en todos los años el género femenino.

**Gráfica 8 - Egresados por nivel
años 1994-95 al 1999-00**

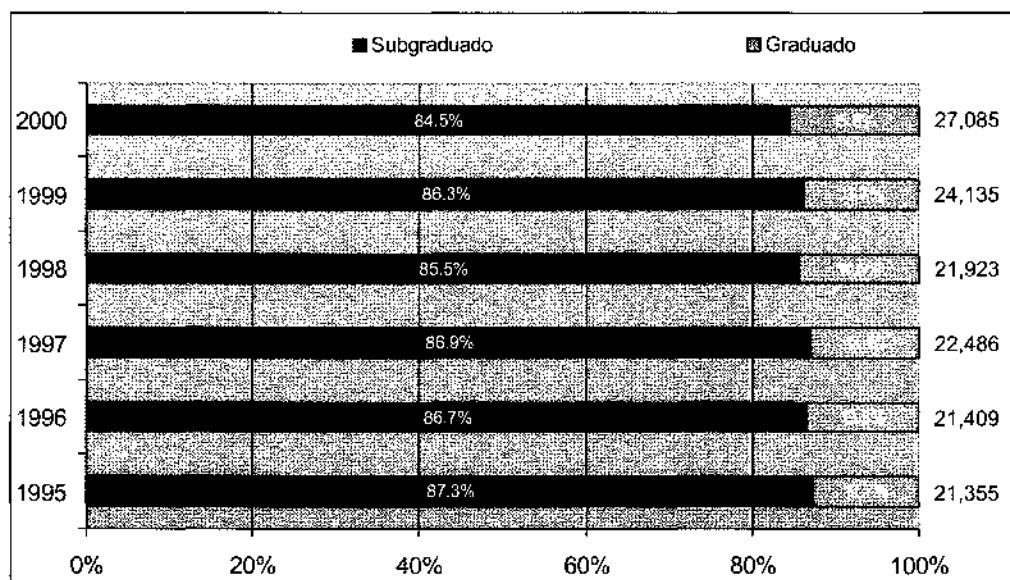

Año	Subgraduado		Graduado	
	Número	Por ciento	Número	Por ciento
1999-00	22,887	84.5%	4,198	15.5%
1998-99	20,817	86.3%	3,318	13.7%
1997-98	18,752	85.5%	3,171	14.5%
1996-97	19,551	86.9%	2,935	13.1%
1995-96	18,551	86.7%	2,858	13.3%
1994-95	18,651	87.3%	2,704	12.7%

En la gráfica 3 se observa un leve, pero constante, aumento en el número de egresados de nivel graduado. Para el nivel subgraduado el promedio de egresados para estos 6 años es de 86.2%.

En la siguiente página se puede observar la distribución por tipo de grado para ambos niveles.

Gráfica 8A - Subgraduado

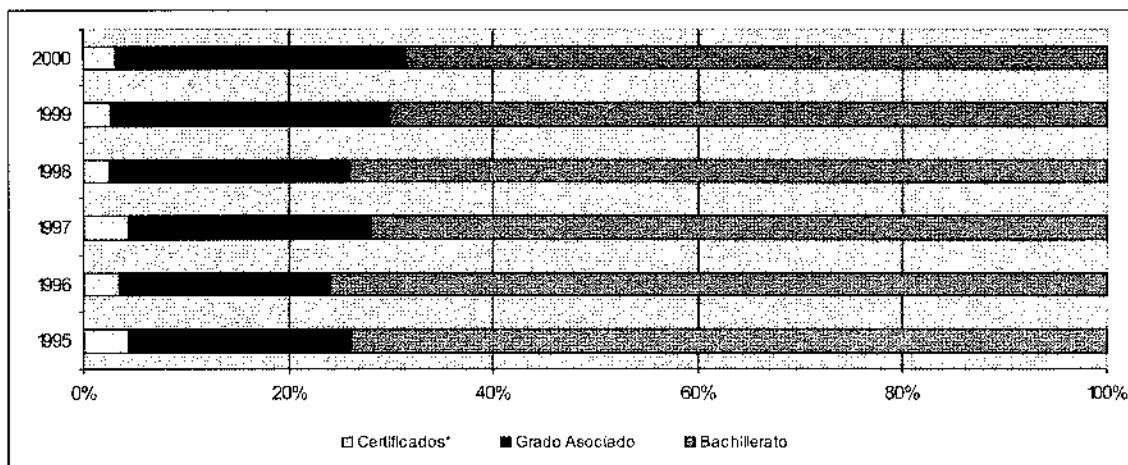

* Incluye todos los certificados otorgados por horas contacto.

Nivel	1994-95	1995-96	1996-97	1997-98	1998-99	2000
Menos de 900 hrs	.2%	.2%	.4%	0.0%	.2%	1.0%
900 a 1800 hrs	4.2%	3.3%	4.0%	2.4%	2.5%	2.1%
Grado Asociado	21.6%	20.5%	23.5%	23.4%	27.2%	28.1%
1800 a 3600 hrs	0.0%	0.0%	0.0%	0.0%	0.0%	.1%
Bachillerato	74.0%	76.0%	72.0%	74.1%	70.1%	68.7%
Total	18,651	18,551	19,551	18,752	20,817	22,887

Gráfica 8B - Graduado

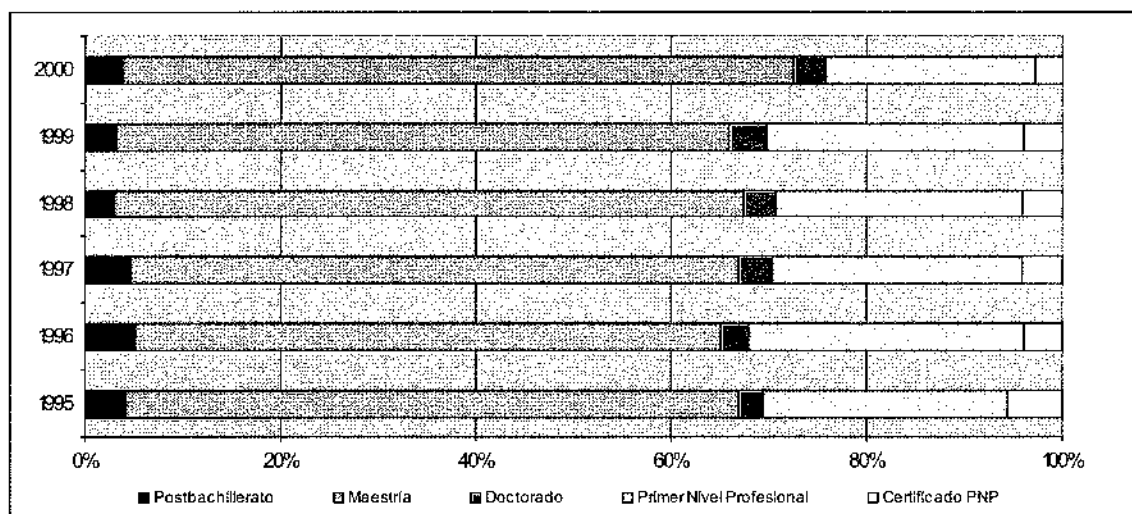

Nivel	1994-95	1995-96	1996-97	1997-98	1998-99	1999-00
Postbachillerato	4.1%	5.1%	4.5%	2.9%	3.1%	3.7%
Maestría	62.8%	59.9%	62.4%	64.3%	62.8%	68.6%
Doctorado	2.5%	2.9%	3.4%	3.3%	3.8%	3.4%
Primer Nivel Profesional	25.1%	28.1%	25.7%	25.3%	26.3%	21.5%
Certificado PNP	5.5%	4.0%	4.0%	4.0%	4.0%	2.7%
Total	2,704	2,858	2,935	3,171	3,318	4,198

**Gráfica 9 - Egresados por programa
Año 1998-99**

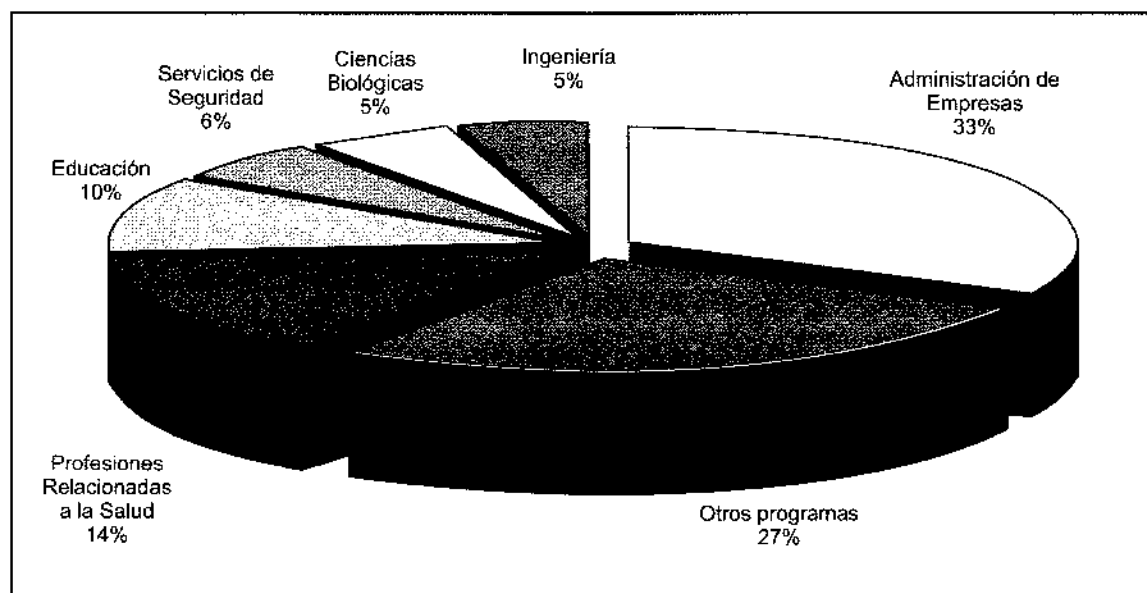

**Gráfica 10 - Egresados por programa
Año 1999-00**

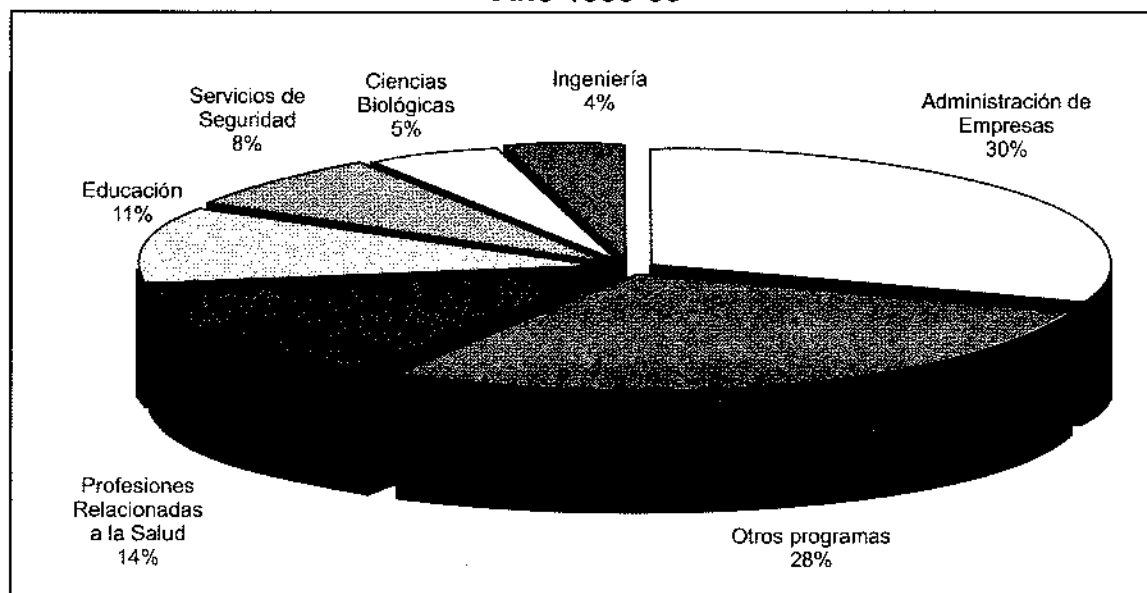

Se segregan en ambas gráficas los programas de mayor cantidad de egresados. En la categoría de 'otros' se incluyen todos los programas con 3.5% de egresados o menos.

**Resumen Histórico de Egresados¹ por institución
1994-95 al 1999-00**

Institución	1994-95	1995-96	1996-97	1997-98	1998-99	1999-00
Sector Público						
Colegio Tecnológico de San Juan	203	231	172	131	189	189
Colegio Universitario de Justicia Criminal de PR	n/a	n/a	n/a	n/d	916	1,388
Conservatorio de Música	29	36	27	30	30	28
Escuela de Artes Plásticas	24	22	18	18	17	37
Instituto Tecnológico de Puerto Rico						
Recinto de Guayama	165	165	112	147	134	126
Recinto de Manatí	176	176	199	162	199	164
Recinto de Ponce	157	184	233	193	187	197
Recinto de San Juan	178	178	213	199	250	206
Universidad de Puerto Rico						
Recinto de Aguadilla	117	185	268	317	385	391
Recinto de Arecibo	503	541	644	621	548	633
Recinto de Bayamón	519	530	501	470	497	525
Recinto de Carolina	197	132	278	284	425	506
Recinto de Cayey	419	322	440	422	449	480
Recinto de Ciencias Médicas	772	869	767	981	897	891
Recinto de Humacao	592	675	618	668	688	699
Recinto de Mayagüez	1,580	1,755	1,879	1,889	1,800	1,880
Recinto de Ponce	320	299	331	350	384	505
Recinto de Río Piedras	2,795	2,600	2,543	2,353	2,754	2,818
Recinto de Utuado	107	100	90	73	101	135
Total sector público	8,853	9,000	9,333	9,308	10,850	11,798
Sector Privado						
American University of Puerto Rico						
Recinto de Bayamón	246	206	160	136	136	206
Recinto de Manatí	200	158	165	188	191	242
Atlantic College	71	92	74	79	92	108
Caribbean University						
Recinto de Bayamón	152	139	206	156	151	150
Recinto de Carolina	48	46	46	32	20	26
Recinto de Ponce	37	36	36	31	27	43
Recinto de Vega Baja	12	15	25	28	34	35
Centro de Estudios Avanzados de Puerto Rico y el Caribe	7	16	8	n/d	8	12
Columbia College						
Recinto de Caguas	231	251	267	320	287	294
Recinto de Yauco	64	64	54	15	110	66

Institución	1994-95	1995-96	1996-97	1997-98	1998-99	1999-00
Electronic Data Processing College of PR						
Recinto de Hato Rey	104	86	73	90	88	102
Recinto de San Sebastián	72	105	95	148	151	170
Escuela de Medicina San Juan Bautista	n/d	35	37	25	29	29
Facultad de Derecho Eugenio María de Hostos	n/a	n/a	47	57	51	72
Huertas Junior College	562	500	554	402	346	454
Humacao Community College	34	58	87	92	90	90
Instituto Comercial de PR Junior College						
Recinto de Arecibo	59	84	71	94	74	100
Recinto de Hato Rey	62	104	137	116	133	147
Recinto de Mayagüez	114	111	123	124	137	138
Universidad Interamericana de PR						
Recinto de Aguadilla	446	279	332	354	238	513
Recinto de Arecibo	485	565	533	447	572	551
Recinto de Barranquitas	199	166	185	105	135	210
Recinto de Bayamón	416	419	383	313	463	377
Recinto de Fajardo	192	152	156	145	201	216
Recinto de Guayama	199	109	274	234	286	299
Recinto de Ponce	389	312	366	388	269	394
Recinto de San Germán	704	873	861	862	583	940
Escuela de Derecho	139	202	141	117	153	224
Escuela de Optometría	29	35	31	29	27	49
Recinto Metropolitano	1,454	1,545	1,343	1,225	1,447	2,181
International Junior College	109	n/d	105	109	118	83
National College of Business and Technology						
Recinto de Arecibo	73	99	142	134	141	171
Recinto de Bayamón	244	254	246	239	322	287
Ponce School of Medicine	54	66	63	65	67	60
Pontificia Universidad Católica de PR²						
Recinto de Arecibo	n/a	n/a	n/a	n/a	103	99
Recinto de Guayama	n/a	n/a	n/a	42	48	65
Recinto de Mayagüez	n/a	n/a	n/a	n/a	214	199
Recinto de Ponce	1,485	1,503	1,425	1,458	1,568	1,247
Puerto Rico Institute of Psychiatry ³	31	n/a	n/a	n/a	n/a	n/a
Puerto Rico Tech Junior College	37	52	212	65	71	96
Ramírez College	133	161	204	133	196	199
Seminario Evangélico de PR	28	27	35	29	33	26
Universidad Adventista de las Antillas	153	142	133	146	161	119
Universidad Carlos Albizu	91	70	78	58	57	96
Universidad Central de Bayamón	298	306	333	392	362	348
Universidad Central del Caribe	102	87	94	101	93	98
Sistema Universitario Ana G. Méndez						
Universidad del Este	286	303	473	538	588	636

Institución	1994-95	1995-96	1996-97	1997-98	1998-99	1999-00
Universidad Metropolitana	505	541	558	546	486	538
Universidad del Turabo	748	689	755	798	768	1,033
Universidad del Sagrado Corazón	722	666	605	611	622	545
Universidad Politécnica de PR	473	428	524	410	415	405
University of Phoenix of Puerto Rico	203	252	298	389	323	499
Total sector privado	12,502	12,409	13,153	12,615	13,285	15,287
Total sector público y privado	21,355	21,409	22,486	21,923	24,135	27,085

n/a - No aplica.

n/d - No disponible.

¹ Incluye el total de egresados en las instituciones de educación superior de Puerto Rico autorizadas a operar por el Consejo de Educación Superior de Puerto Rico e incluyen todos aquellos estudiantes que completaron algún certificado o grado.

² Los datos de egresados en los recintos de Arecibo, Guayama y Mayagüez son informados en el Recinto de Ponce.

³ Cierre institucional

Fuente de Información: Datos tomados del formulario *Completions* de los *Integrated Postsecondary Education Data System (IPEDS)*. Incluye datos revisados y corregidos por las instituciones.

Matrícula

**Matrícula¹ total por sector y género en las
instituciones de educación superior de Puerto Rico
Año académico 1995-96**

Institución	Masc	Fem	Total
Sector Público			
Colegio Tecnológico de San Juan	415	452	867
Conservatorio de Música de PR	208	79	287
Escuela de Artes Plásticas de PR	144	135	279
Instituto Tecnológico de PR del DE			
Recinto de Guayama	333	188	521
Recinto de Manatí	416	242	658
Recinto de Ponce	600	164	764
Recinto de San Juan	553	266	819
Universidad de Puerto Rico			
Recinto de Aguadilla	1,080	1,650	2,730
Recinto de Arecibo	1,313	3,218	4,531
Recinto de Bayamón	2,115	2,951	5,066
Recinto de Carolina	1,184	1,852	3,036
Recinto de Cayey	1,213	2,358	3,571
Recinto de Ciencias Médicas	651	1,805	2,456
Recinto de Humacao	1,345	2,883	4,228
Recinto de Mayagüez	5,937	5,922	11,859
Recinto de Ponce	1,357	2,199	3,556
Recinto de Río Piedras	6,458	13,569	20,027
Recinto de Utuado	517	720	1,237
Total Sector Público	25,839	40,653	66,492
Sector Privado			
American University of Puerto Rico			
Recinto de Bayamón	669	936	1,605
Recinto de Manatí	609	1,004	1,613
Atlantic College	165	178	343
Caribbean University			
Recinto de Bayamón	614	795	1,409
Recinto de Carolina	92	292	384
Recinto de Ponce	260	362	622
Recinto de Vega Baja	72	217	289
Centro de Estudios Avanzados de PR y el Caribe	62	71	133
Columbia College			
Recinto de Caguas	389	652	1,041
Recinto de Yauco	29	139	168
Electronic Data Processing College of PR			
Recinto de Hato Rey	623	300	923
Recinto de San Sebastián	205	298	503
Escuela de Medicina San Juan Bautista ²	61	75	136
Facultad de Derecho Eugenio María de Hostos ²	87	89	176
Huertas Junior College	974	1,193	2,167
Humacao Community College	77	264	341
Instituto Comercial de PR Junior College			
Recinto de Arecibo	207	326	533

Institución	Masc	Fem	Total
Recinto de Hato Rey	119	302	421
Recinto de Mayagüez	349	431	780
International Junior College	154	254	408
National College of Business and Technology			
Recinto de Arecibo	134	513	647
Recinto de Bayamón	424	1,211	1,635
Ponce School of Medicine	151	120	271
Pontificia Universidad Católica de Puerto Rico			
Recinto de Arecibo	328	514	842
Recinto de Guayama	164	454	618
Recinto de Mayagüez	769	1,292	2,061
Recinto de Ponce	2,951	5,314	8,265
Puerto Rico Institute of Psychiatry ²	17	14	31
Puerto Rico Tech Junior College	127	215	342
Ramírez College	180	666	846
Seminario Evangélico de PR	88	75	163
Sistema Universitario Ana G. Méndez			
Universidad del Este	1,449	2,762	4,211
Universidad Metropolitana	1,651	3,063	4,714
Universidad del Turabo	3,194	4,223	7,417
Universidad Adventista de las Antillas	296	460	756
Universidad Carlos Albizu	99	371	470
Universidad Central de Bayamón	1,164	1,972	3,136
Universidad Central del Caribe	165	156	321
Universidad del Sagrado Corazón	1,819	3,382	5,201
Universidad Interamericana de Puerto Rico			
Recinto de Aguadilla	1,744	2,145	3,889
Recinto de Arecibo	1,549	3,084	4,633
Recinto de Barranquitas	504	1,052	1,556
Recinto de Bayamón	2,191	2,622	4,813
Recinto de Fajardo	651	1,388	2,039
Recinto de Guayama	638	1,371	2,009
Recinto de Ponce	1,459	2,245	3,704
Recinto de San Germán	2,893	4,428	7,321
Escuela de Derecho	328	332	660
Escuela de Optometría	51	95	146
Recinto Metropolitano	5,941	9,048	14,989
Universidad Politécnica de PR	3,715	825	4,540
University of Phoenix Recinto de PR	204	402	606
Total sector privado	42,855	63,716	106,847
Total sector público y privado	68,694	104,645	173,339

¹ Incluye la matrícula total en las instituciones de educación superior en Puerto Rico autorizadas a operar por el Consejo de Educación Superior de Puerto Rico. Se incluyen todos aquellos estudiantes que toman cursos con créditos, cursos en programas conducentes a grados y certificados.

² La distribución por género para estas instituciones no estuvo disponible. En estos casos se estimó la distribución utilizando el comportamiento de los datos en años anteriores.

Fuente de Información: Datos tomados de los formularios *Integrated Postsecondary Education Data System (IPEDS)* a través de la herramienta *Peer* en la Internet.

**Matrícula¹ total por sector y tarea en las
instituciones de educación superior de Puerto Rico
Año académico 1995-96**

Institución	Completa	Parcial	Total
Sector Público			
Colegio Tecnológico de San Juan	695	172	867
Conservatorio de Música de PR	171	116	287
Escuela de Artes Plásticas de PR	176	103	279
Instituto Tecnológico de PR del DE			
Recinto de Guayama	494	27	521
Recinto de Manatí	641	17	658
Recinto de Ponce	764	0	764
Recinto de San Juan	621	198	819
Universidad de Puerto Rico			
Recinto de Aguadilla	2,389	341	2,730
Recinto de Arecibo	3,803	728	4,531
Recinto de Bayamón	3,919	1,147	5,066
Recinto de Carolina	2,303	733	3,036
Recinto de Cayey	3,245	326	3,571
Recinto de Ciencias Médicas	2,187	269	2,456
Recinto de Humacao	3,419	809	4,228
Recinto de Mayagüez	11,015	844	11,859
Recinto de Ponce	3,172	384	3,556
Recinto de Río Piedras	14,541	5,486	20,027
Recinto de Utuado	1,131	106	1,237
Total sector público	54,686	11,806	66,492
Sector privado			
American University of Puerto Rico			
Recinto de Bayamón	1,209	396	1,605
Recinto de Manatí	1,150	463	1,613
Atlantic College	212	131	343
Caribbean University			
Recinto de Bayamón	933	476	1,409
Recinto de Carolina	249	135	384
Recinto de Ponce	486	136	622
Recinto de Vega Baja	188	101	289
Centro de Estudios Avanzados de PR y el Caribe	32	101	133
Columbia College			
Recinto de Caguas	890	151	1,041
Recinto de Yauco	137	31	168
Electronic Data Processing College of PR			
Recinto de Hato Rey	627	296	923
Recinto de San Sebastián	444	59	503
Escuela de Medicina San Juan Bautista	136	0	136
Facultad de Derecho Eugenio María de Hostos	176	0	176
Huertas Junior College	1,669	498	2,167
Humacao Community College	225	116	341
Instituto Comercial de PR Junior College			
Recinto de Arecibo	460	73	533

Institución	Completa	Parcial	Total
Recinto de Hato Rey	412	9	421
Recinto de Mayagüez	667	113	780
International Junior College	318	90	408
National College of Business and Technology			
Recinto de Arecibo	480	167	647
Recinto de Bayamón	1,281	354	1,635
Ponce School of Medicine	271	0	271
Pontificia Universidad Católica de PR			
Recinto de Arecibo	687	155	842
Recinto de Guayama	493	125	618
Recinto de Mayagüez	1,654	407	2,061
Recinto de Ponce	6,323	1,942	8,265
Puerto Rico Institute of Psychiatry	31	0	31
Puerto Rico Tech Junior College	321	21	342
Ramírez College	598	248	846
Seminario Evangélico de PR	26	137	163
Sistema Universitario Ana G. Méndez			
Universidad del Este	3,274	937	4,211
Universidad Metropolitana	3,558	1,156	4,714
Universidad del Turabo	5,422	1,995	7,417
Universidad Adventista de las Antillas	661	95	756
Universidad Carlos Albizu	441	29	470
Universidad Central de Bayamón	2,481	655	3,136
Universidad Central del Caribe	312	9	321
Universidad del Sagrado Corazón	3,802	1,399	5,201
Universidad Interamericana de Puerto Rico			
Recinto de Aguadilla	3,201	688	3,889
Recinto de Arecibo	3,566	1,067	4,633
Recinto de Barranquitas	130	1,426	1,556
Recinto de Bayamón	3,892	921	4,813
Recinto de Fajardo	1,654	385	2,039
Recinto de Guayama	1,630	379	2,009
Recinto de Ponce	3,144	560	3,704
Recinto de San Germán	4,933	2,388	7,321
Escuela de Derecho	207	453	660
Escuela de Optometría	139	7	146
Recinto Metropolitano	9,779	5,210	14,989
Universidad Politécnica de PR	3,156	1,384	4,540
University of Phoenix Recinto de PR	606	0	606
Total sector privado	78,741	27,973	106,714
Total sector público y privado	133,459	39,880	173,339

¹ Incluye la matrícula total en las instituciones de educación superior en Puerto Rico autorizadas a operar por el Consejo de Educación Superior de Puerto Rico. Se incluyen todos aquellos estudiantes que toman cursos con créditos, cursos en programas conducentes a grados y certificados.

Fuente de Información: Datos tomados de los formularios *Integrated Postsecondary Education Data System (IPEDS)* a través de la herramienta *Peer* en la Internet.

**Matrícula¹ total por sector y nivel de las
instituciones de educación superior de Puerto Rico
Año académico 1995-96**

Institución	Subgraduado	Graduado	Total
Sector Público			
Colegio Tecnológico de San Juan	867	0	867
Conservatorio de Música de PR	287	0	287
Escuela de Artes Plásticas de PR	279	0	279
Instituto Tecnológico de PR del DE			
Recinto de Guayama	521	0	521
Recinto de Manatí	658	0	658
Recinto de Ponce	764	0	764
Recinto de San Juan	819	0	819
Universidad de Puerto Rico			
Recinto de Aguadilla	2,730	0	2,730
Recinto de Arecibo	4,531	0	4,531
Recinto de Bayamón	5,066	0	5,066
Recinto de Carolina	3,036	0	3,036
Recinto de Cayey	3,571	0	3,571
Recinto de Ciencias Médicas	974	1,482	2,456
Recinto de Humacao	4,228	0	4,228
Recinto de Mayagüez	11,156	703	11,859
Recinto de Ponce	3,556	0	3,556
Recinto de Río Piedras	16,320	3,707	20,027
Recinto de Utuado	1,237	0	1,237
Total sector público	60,600	6,892	66,492
Sector privado			
American University of Puerto Rico			
Recinto de Bayamón	1,605	0	1,605
Recinto de Manatí	1,613	0	1,613
Atlantic College	343	0	343
Caribbean University			
Recinto de Bayamón	1,373	36	1,409
Recinto de Carolina	384	0	384
Recinto de Ponce	622	0	622
Recinto de Vega Baja	289	0	289
Centro de Estudios Avanzados de PR y el Caribe	0	133	133
Columbia College			
Recinto de Caguas	1,041	0	1,041
Recinto de Yauco	168	0	168
Electronic Data Processing College			
Recinto de Hato Rey	878	45	923
Recinto de San Sebastián	503	0	503
Escuela de Medicina San Juan Bautista	0	136	136
Facultad de Derecho Eugenio María de Hostos	0	176	176
Huertas Junior College	2,167	0	2,167
Humacao Community College	341	0	341
Instituto Comercial de PR Junior College			
Recinto de Arecibo	533	0	533
Recinto de Hato Rey	421	0	421

Institución	Subgraduado	Graduado	Total
Recinto de Mayagüez	780	0	780
International Junior College	408	0	408
National College of Business and Technology			
Recinto de Arecibo	647	0	647
Recinto de Bayamón	1,635	0	1,635
Ponce School of Medicine	0	271	271
Pontificia Universidad Católica de Puerto Rico			
Recinto de Arecibo	842	0	842
Recinto de Guayama	618	0	618
Recinto de Mayagüez	2,061	0	2,061
Recinto de Ponce	7,047	1,218	8,265
Puerto Rico Institute of Psychiatry	0	31	31
Puerto Rico Tech Junior College	342	0	342
Ramírez College	846	0	846
Seminario Evangélico de PR	0	163	163
Sistema Universitario Ana G. Méndez			
Universidad del Este	4,211	0	4,211
Universidad del Turabo	6,564	853	7,417
Universidad Metropolitana	4,504	210	4,714
Universidad Adventista de las Antillas	756	0	756
Universidad Carlos Albizu	28	442	470
Universidad Central de Bayamón	2,876	260	3,136
Universidad Central del Caribe	63	258	321
Universidad del Sagrado Corazón	4,833	368	5,201
Universidad Interamericana de Puerto Rico			
Recinto de Aguadilla	3,889	0	3,889
Recinto de Arecibo	4,633	0	4,633
Recinto de Barranquitas	1,556	0	1,556
Recinto de Bayamón	4,813	0	4,813
Recinto de Fajardo	2,039	0	2,039
Recinto de Guayama	2,009	0	2,009
Recinto de Ponce	3,704	0	3,704
Recinto de San Germán	6,392	929	7,321
Escuela de Derecho	0	660	660
Escuela de Optometría	0	146	146
Recinto Metropolitano	12,529	2,460	14,989
Universidad Politécnica de PR	4,420	120	4,540
University of Phoenix Recinto de PR	0	606	606
Total sector privado	97,326	9,521	106,847
Total sector público y privado	157,926	15,413	173,339

¹ Incluye la matrícula total en las instituciones de educación superior en Puerto Rico autorizadas a operar por el Consejo de Educación Superior de Puerto Rico. Se incluyen todos aquellos estudiantes que toman cursos con créditos, cursos en programas conducentes a grados y certificados.

Fuente de Información: Datos tomados de los formularios *Integrated Postsecondary Education Data System (IPEDS)* a través de la herramienta *Peer* en la Internet.

**Matrícula¹ total por sector y género en las
instituciones de educación superior de Puerto Rico
Año académico 1996-97**

Institución	Masc	Fem	Total
Sector público			
Colegio Tecnológico de San Juan	376	402	778
Conservatorio de Música de PR	206	70	276
Escuela de Artes Plásticas de PR	173	128	301
Instituto Tecnológico de PR del DE			
Recinto de Guayama	352	151	503
Recinto de Manatí	452	332	784
Recinto de Ponce ²	407	174	581
Recinto de San Juan	585	265	850
Universidad de Puerto Rico			
Recinto de Aguadilla	1,242	1,876	3,118
Recinto de Bayamón	2,404	3,429	5,833
Recinto de Arecibo	1,368	3,347	4,715
Recinto de Carolina	1,531	2,320	3,851
Recinto de Cayey	1,193	2,565	3,758
Recinto de Ciencias Médicas	730	2,107	2,837
Recinto de Humacao	1,355	2,939	4,294
Recinto de Mayagüez	5,895	5,957	11,852
Recinto de Ponce	1,540	2,586	4,126
Recinto de Río Piedras	6,364	13,814	20,178
Recinto de Utuado	513	704	1,217
Total sector público	26,686	43,166	69,852
Sector privado			
American University of Puerto Rico			
Recinto de Bayamón	650	828	1,478
Recinto de Manatí	627	1,021	1,648
Atlantic College	140	129	269
Caribbean University			
Recinto de Bayamón	577	693	1,270
Recinto de Carolina	99	238	337
Recinto de Ponce	234	327	561
Recinto de Vega Baja	89	204	293
Centro de Estudios Avanzados de PR y el Caribe	49	61	110
Columbia College			
Recinto de Caguas	418	771	1,189
Recinto de Yauco	55	206	261
Electronic Data Processing College of PR			
Recinto de Hato Rey	588	255	843
Recinto de San Sebastián	267	580	847
Escuela de Medicina San Juan Bautista ²	68	83	151
Facultad de Derecho Eugenio María de Hostos ²	130	126	256
Huertas Junior College	1,097	1,261	2,358
Humacao Community College	119	295	414
Instituto Comercial de PR Junior College			
Recinto de Arecibo	233	318	551

Institución	Masc	Fem	Total
Recinto de Hato Rey	142	328	470
Recinto de Mayagüez	322	411	733
International Junior College ²	116	124	240
National College of Business and Technology			
Recinto de Arecibo	142	533	675
Recinto de Bayamón	400	1185	1,585
Ponce School of Medicine	155	116	271
Pontificia Universidad Católica de Puerto Rico			
Recinto de Arecibo	289	475	764
Recinto de Guayama	153	433	586
Recinto de Mayagüez	708	1,296	2,004
Recinto de Ponce	2,902	5,206	8,108
Puerto Rico Tech Junior College	100	150	250
Ramirez College	111	546	657
Seminario Evangélico de PR	102	80	182
Sistema Universitario Ana G. Méndez			
Universidad del Este	1,464	2,941	4,405
Universidad Metropolitana	1,716	2,984	4,700
Universidad del Turabo	3,168	4,157	7,325
Universidad Adventista de las Antillas	302	465	767
Universidad Carlos Albizu	94	420	514
Universidad Central de Bayamón	1,163	1,981	3,144
Universidad Central del Caribe	152	188	340
Universidad del Sagrado Corazón	1,833	3,287	5,120
Universidad Interamericana de Puerto Rico			
Recinto de Aguadilla	1,299	2,059	3,358
Recinto de Arecibo	1,405	2,742	4,147
Recinto de Barranquitas	498	1,255	1,753
Recinto de Bayamón	2,245	2,266	4,511
Recinto de Fajardo	635	1,313	1,948
Recinto de Guayama	636	1,336	1,972
Recinto de Ponce	1,324	2,030	3,354
Escuela de Derecho	380	326	706
Recinto de San Germán	2,469	3,595	6,064
Escuela de Optometría	51	95	146
Recinto Metropolitano	5,190	8,062	13,252
Universidad Politécnica de PR	3,583	878	4,461
University of Phoenix Recinto de PR	378	624	1,002
Total sector privado	41,067	61,283	102,350
Total sector público y privado	67,753	104,449	172,202

¹ Incluye la matrícula total en las instituciones de educación superior en Puerto Rico autorizadas a operar por el Consejo de Educación Superior de Puerto Rico. Se incluyen todos aquellos estudiantes que toman cursos con créditos, cursos en programas conducentes a grados y certificados.

² La distribución por género para estas instituciones no estuvo disponible. En estos casos se estimó la distribución utilizando el comportamiento de los datos en años anteriores.

Fuente de Información: Datos tomados de los formularios *Integrated Postsecondary Education Data System (IPEDS)* a través de la herramienta *Peer* en la Internet.

**Matrícula¹ total por sector y tarea de las
instituciones de educación superior de Puerto Rico
Año académico 1996-97**

Instituciones	Completa	Parcial	Total
Sector público			
Colegio Tecnológico de San Juan	707	71	778
Conservatorio de Música de PR	163	113	276
Escuela de Artes Plásticas de PR	208	93	301
Instituto Tecnológico de PR del DE			
Recinto de Guayama	479	24	503
Recinto de Manatí	718	66	784
Recinto de Ponce	549	32	581
Recinto de San Juan	696	154	850
Universidad de Puerto Rico			
Recinto de Aguadilla	2,810	308	3,118
Recinto de Bayamón	4,621	1,212	5,833
Recinto de Arecibo	4,040	675	4,715
Recinto de Carolina	2,771	1,080	3,851
Recinto de Cayey	3,420	338	3,758
Recinto de Ciencias Médicas	2,584	253	2,837
Recinto de Humacao	3,538	756	4,294
Recinto de Mayagüez	11,028	824	11,852
Recinto de Ponce	3,701	425	4,126
Recinto de Río Piedras	15,131	5,047	20,178
Recinto de Utuado	1,099	118	1,217
Total sector público	58,263	11,589	69,852
Sector privado			
American University of Puerto Rico			
Recinto de Bayamón	1,089	389	1,478
Recinto de Manatí	1,197	451	1,648
Atlantic College	139	130	269
Caribbean University			
Recinto de Bayamón	844	426	1,270
Recinto de Carolina	180	157	337
Recinto de Ponce	430	131	561
Recinto de Vega Baja	197	96	293
Centro de Estudios Avanzados de PR y el Caribe	11	99	110
Columbia College			
Recinto de Caguas	926	263	1,189
Recinto de Yauco	239	22	261
Electronic Data Processing College			
Recinto de Hato Rey	564	279	843
Recinto de San Sebastián	825	22	847
Escuela de Medicina San Juan Bautista	151	0	151
Facultad de Derecho Eugenio María de Hostos	145	111	256
Huertas Junior College	1,786	572	2,358
Humacao Community College	286	128	414
Instituto Comercial de PR Junior College			
Recinto de Arecibo	495	56	551

Instituciones	Completa	Parcial	Total
Recinto de Hato Rey	446	24	470
Recinto de Mayagüez	646	87	733
International Junior College	206	34	240
National College of Business and Technology			
Recinto de Arecibo	592	83	675
Recinto de Bayamón	1,288	297	1,585
Ponce School of Medicine	269	2	271
Pontificia Universidad Católica de PR			
Recinto de Arecibo	599	165	764
Recinto de Guayama	497	89	586
Recinto de Mayagüez	1,625	379	2,004
Recinto de Ponce	6,354	1,754	8,108
Puerto Rico Tech Junior College	226	24	250
Ramirez College	485	172	657
Seminario Evangélico de PR	33	149	182
Sistema Universitario Ana G. Méndez			
Universidad del Este	3,378	1,027	4,405
Universidad Metropolitana	3,342	1358	4,700
Universidad del Turabo	5,377	1,948	7,325
Universidad Adventista de las Antillas	666	101	767
Universidad Carlos Albizu	475	39	514
Universidad Central de Bayamón	2,444	700	3,144
Universidad Central del Caribe	317	23	340
Universidad del Sagrado Corazón	3,711	1,409	5,120
Universidad Interamericana de Puerto Rico			
Recinto de Aguadilla	2,768	590	3,358
Recinto de Arecibo	3,328	819	4,147
Recinto de Barranquitas	1,464	289	1,753
Recinto de Bayamón	3,670	841	4,511
Recinto de Fajardo	1,585	363	1,948
Recinto de Guayama	1,546	426	1,972
Recinto de Ponce	2,814	540	3,354
Escuela de Derecho	283	423	706
Recinto de San Germán	4,660	1,404	6,064
Escuela de Optometría	138	8	146
Recinto Metropolitano	8,133	5119	13,252
Universidad Politécnica de PR	2,084	2,377	4,461
University of Phoenix Recinto de PR	1,002	0	1,002
Total sector privado	75,955	26,395	102,350
Total sector público y privado	134,218	37,984	172,202

¹ Incluye la matrícula total en las instituciones de educación superior en Puerto Rico autorizadas a operar por el Consejo de Educación Superior de Puerto Rico. Se incluyen todos aquellos estudiantes que toman cursos con créditos, cursos en programas conducentes a grados y certificados.

Fuente de Información: Datos tomados de los formularios *Integrated Postsecondary Education Data System (IPEDS)* a través de la herramienta *Peer* en la Internet.

**Matricula¹ total por sector y nivel en las
instituciones de educación superior de Puerto Rico
Año académico 1996-97**

Institución	Subgraduado	Graduado	Total
Sector público			
Colegio Tecnológico de San Juan	778	0	778
Conservatorio de Música de PR	276	0	276
Escuela de Artes Plásticas de PR	301	0	301
Instituto Tecnológico de Puerto Rico			
Recinto de Guayama	503	0	503
Recinto de Manatí	784	0	784
Recinto de Ponce	581	0	581
Recinto de San Juan	850	0	850
Universidad de Puerto Rico			
Recinto de Aguadilla	3,118	0	3,118
Recinto de Bayamón	5,833	0	5,833
Recinto de Arecibo	4,715	0	4,715
Recinto de Carolina	3,851	0	3,851
Recinto de Cayey	3,758	0	3,758
Recinto de Ciencias Médicas	1,125	1,712	2,837
Recinto de Humacao	4,294	0	4,294
Recinto de Mayagüez	11,135	717	11,852
Recinto de Ponce	4,126	0	4,126
Recinto de Río Piedras	16,836	3,342	20,178
Recinto de Utuado	1,217	0	1,217
Total sector público	64,081	5,771	69,852
Sector privado			
American University of Puerto Rico			
Recinto de Bayamón	1,478	0	1,478
Recinto de Manatí	1,648	0	1,648
Atlantic College	269	0	269
Caribbean University			
Recinto de Bayamón	1,242	28	1,270
Recinto de Carolina	337	0	337
Recinto de Ponce	561	0	561
Recinto de Vega Baja	293	0	293
Centro de Estudios Avanzados de PR y el Caribe	0	110	110
Columbia College			
Recinto de Caguas	1,189	0	1,189
Recinto de Yauco	261	0	261
Electronic Data Processing College			
Recinto de Hato Rey	781	62	843
Recinto de San Sebastián	847	0	847
Escuela de Medicina San Juan Bautista	0	151	151
Facultad de Derecho Eugenio María de Hostos	0	256	256
Huertas Junior College	2,358	0	2,358
Humacao Community College	414	0	414
Instituto Comercial de PR Junior College			
Recinto de Arecibo	551	0	551

Institución	Subgraduado	Graduado	Total
Recinto de Hato Rey	470	0	470
Recinto de Mayagüez	733	0	733
International Junior College	240	0	240
National College of Business of Technology			
Recinto de Arecibo	675	0	675
Recinto de Bayamón	1,585	0	1,585
Ponce School of Medicine	0	271	271
Pontificia Universidad Católica de Puerto Rico			
Recinto de Arecibo	764	0	764
Recinto de Guayama	586	0	586
Recinto de Mayagüez	2,004	0	2,004
Recinto de Ponce	6,784	1,324	8,108
Puerto Rico Tech Junior College	250	0	250
Ramírez College	657	0	657
Seminario Evangélico de PR	0	182	182
Sistema Universitario Ana G. Méndez			
Universidad del Este	4,405	0	4,405
Universidad Metropolitana	4,354	346	4,700
Universidad del Turabo	6,424	901	7,325
Universidad Adventista de las Antillas	767	0	767
Universidad Carlos Albizu	23	491	514
Universidad Central de Bayamón	2,864	280	3,144
Universidad Central del Caribe	71	269	340
Universidad del Sagrado Corazón	4,766	354	5,120
Universidad Interamericana de Puerto Rico			
Recinto de Aguadilla	3,358	0	3,358
Recinto de Arecibo	4,147	0	4,147
Recinto de Barranquitas	1,753	0	1,753
Recinto de Bayamón	4,511	0	4,511
Recinto de Fajardo	1,948	0	1,948
Recinto de Guayama	1,972	0	1,972
Recinto de Ponce	3,354	0	3,354
Escuela de Derecho	0	706	706
Recinto de San Germán	5,098	966	6,064
Escuela de Optometría	0	146	146
Recinto Metropolitano	10,476	2776	13,252
Universidad Politécnica de PR	4,338	123	4,461
University of Phoenix Recinto de PR	0	1002	1,002
Total sector privado	91,606	10,744	102,350
Total sector público y privado	155,687	16,515	172,202

¹ Incluye la matrícula total en las instituciones de educación superior en Puerto Rico autorizadas a operar por el Consejo de Educación Superior de Puerto Rico. Se incluyen todos aquellos estudiantes que toman cursos con créditos, cursos en programas conducentes a grados y certificados.

Fuente de Información: Datos tomados de los formularios *Integrated Postsecondary Education Data System (IPEDS)* a través de la herramienta *Peer* en la Internet.

**Matrícula' total por sector y género de las
Instituciones de educación superior de Puerto Rico
Año académico 1997-98**

Institución	Masc	Fem	Total
Sector público			
Colegio Tecnológico de San Juan	444	461	905
Conservatorio de Música de PR	174	68	242
Escuela de Artes Plásticas de PR	156	121	277
Instituto Tecnológico de PR del DE			
Recinto de Guayama	354	186	540
Recinto de Manatí	364	298	662
Recinto de Ponce	440	229	669
Recinto de San Juan	515	246	761
Universidad de Puerto Rico			
Recinto de Aguadilla	1,313	2,038	3,351
Recinto de Arecibo	1,361	3,304	4,665
Recinto de Bayamón	2,462	3,364	5,826
Recinto de Carolina	1,529	2,352	3,881
Recinto de Cayey	1,234	2,710	3,944
Recinto de Ciencias Médicas	728	2,058	2,786
Recinto de Mayagüez	5,868	6,023	11,891
Recinto de Ponce	1,579	2,766	4,345
Recinto de Río Piedras	6,693	14,471	21,164
Recinto de Utuado	572	758	1,330
Recinto de Humacao	1,383	2,942	4,325
Total sector público	27,169	44,395	71,564
Sector privado			
American University of Puerto Rico			
Recinto de Bayamón	635	832	1,467
Recinto de Manatí	588	952	1,540
Atlantic College	164	154	318
Caribbean University			
Recinto de Bayamón	586	717	1,303
Recinto de Carolina	67	224	291
Recinto de Ponce	237	337	574
Recinto de Vega Baja	75	237	312
Centro de Estudios Avanzados de PR y el Caribe	47	65	112
Columbia College			
Recinto de Caguas	413	738	1,151
Recinto de Yauco	70	267	337
Electronic Data Processing College			
Recinto de Hato Rey	545	260	805
Recinto de San Sebastián	281	565	846
Escuela de Medicina San Juan Bautista	70	76	146
Facultad de Derecho Eugenio María de Hostos	181	141	322
Huertas Junior College	996	1,218	2,214
Humacao Community College	93	333	426
Instituto Comercial de PR Junior College			
Recinto de Arecibo	202	311	513

Institución	Masc	Fem	Total
Recinto de Hato Rey	154	365	519
Recinto de Mayagüez	326	458	784
International Junior College	160	175	335
National College of Business and Technology			
Recinto de Arecibo	175	570	745
Recinto de Bayamón	482	1,183	1,665
Ponce School of Medicine	117	158	275
Pontificia Universidad Católica de Puerto Rico			
Recinto de Arecibo	250	438	688
Recinto de Guayama	152	490	642
Recinto de Mayagüez	721	1,161	1,882
Recinto de Ponce	2,675	4,839	7,514
Puerto Rico Tech Junior College	119	126	245
Ramírez College	113	492	605
Seminario Evangélico de PR	110	98	208
Sistema Universitario Ana G. Méndez			
Universidad del Este	2,100	3,839	5,939
Universidad Metropolitana	1,839	3,109	4,948
Universidad del Turabo	3,249	4,277	7,526
Universidad Adventista de las Antillas	306	463	769
Universidad Carlos Albizu	99	455	554
Universidad Central de Bayamón	1,117	1,844	2,961
Universidad Central del Caribe	167	192	359
Universidad del Sagrado Corazón	1,793	3,122	4,915
Universidad Interamericana de Puerto Rico			
Recinto de Aguadilla	991	1,609	2,600
Recinto de Arecibo	1,139	2,376	3,515
Recinto de Barranquitas	405	1,098	1,503
Recinto de Bayamón	1,974	1,952	3,926
Recinto de Fajardo	471	1,076	1,547
Recinto de Guayama	524	1,072	1,596
Recinto de Ponce	1,375	2,068	3,443
Recinto de San Germán	2,053	3,054	5,107
Escuela de Derecho	322	361	683
Escuela de Optometría	53	92	145
Recinto Metropolitano	3,982	6,408	10,390
Universidad Politécnica de PR	3,641	981	4,622
University of Phoenix Recinto de PR	415	743	1,158
Total sector privado	38,819	58,171	96,990
Total sector público y privado	65,988	102,566	168,554

¹ Incluye la matrícula total en las instituciones de educación superior en Puerto Rico autorizadas a operar por el Consejo de Educación Superior de Puerto Rico. Se incluyen todos aquellos estudiantes que toman cursos con créditos, cursos en programas conducentes a grados y certificados.

Fuente de Información: Datos tomados de los formularios *Integrated Postsecondary Education Data System (IPEDS)* a través de la herramienta *Peer* en la Internet.

**Matrícula¹ total por sector y tarea de las
Instituciones de educación superior de Puerto Rico
Año académico 1997-98**

Institución	Completa	Parcial	Total
Sector público			
Colegio Tecnológico de San Juan ²	821	84	905
Conservatorio de Música de PR	144	98	242
Escuela de Artes Plásticas de PR	215	62	277
Instituto Tecnológico de PR del DE			
Recinto de Guayama ²	606	56	662
Recinto de Manatí ²	516	24	540
Recinto de Ponce ²	632	37	669
Recinto de San Juan ²	626	135	761
Universidad de Puerto Rico			
Recinto de Aguadilla	3,019	332	3,351
Recinto de Arecibo	4,030	635	4,665
Recinto de Bayamón	4,544	1,282	5,826
Recinto de Carolina	2,807	1,074	3,881
Recinto de Cayey	3,607	337	3,944
Recinto de Ciencias Médicas	2,491	295	2,786
Recinto de Mayagüez	11,096	795	11,891
Recinto de Ponce	3,859	486	4,345
Recinto de Río Piedras	15,580	5,584	21,164
Recinto de Utuado	1,207	123	1,330
Recinto de Humacao	3,550	775	4,325
Total sector público	59,350	12,214	71,564
Sector privado			
American University of Puerto Rico			
Recinto de Bayamón	1,102	365	1,467
Recinto de Manatí	1,178	362	1,540
Atlantic College	248	70	318
Caribbean University			
Recinto de Bayamón	823	480	1,303
Recinto de Carolina	183	108	291
Recinto de Ponce	452	122	574
Recinto de Vega Baja	210	102	312
Centro de Estudios Avanzados de PR y el Caribe	32	80	112
Columbia College			
Recinto de Caguas	864	287	1,151
Recinto de Yauco	279	58	337
Electronic Data Processing College			
Recinto de Hato Rey	520	285	805
Recinto de San Sebastián	825	21	846
Escuela de Medicina San Juan Bautista	146	0	146
Facultad de Derecho Eugenio María de Hostos ²	265	57	322
Huertas Junior College	1,765	449	2,214
Humacao Community College	258	168	426
Instituto Comercial de PR Junior College			
Recinto de Arecibo	435	78	513

Institución	Completa	Parcial	Total
Recinto de Hato Rey	507	12	519
Recinto de Mayagüez	731	53	784
International Junior College	265	70	335
National College of Business and Technology			
Recinto de Arecibo	634	111	745
Recinto de Bayamón	1,361	304	1,665
Ponce School of Medicine	275	0	275
Pontificia Universidad Católica de Puerto Rico			
Recinto de Arecibo	567	121	688
Recinto de Guayama	551	91	642
Recinto de Mayagüez	1,557	325	1,882
Recinto de Ponce	5,702	1,812	7,514
Puerto Rico Tech Junior College	196	49	245
Ramírez College	432	173	605
Seminario Evangélico de PR ²	37	171	208
Sistema Universitario Ana G. Méndez			
Universidad del Este	4,609	1,330	5,939
Universidad Metropolitana	3,621	1,327	4,948
Universidad del Turabo	5,542	1,984	7,526
Universidad Adventista de las Antillas	661	108	769
Universidad Carlos Albizu	521	33	554
Universidad Central del Bayamón	2,381	580	2,961
Universidad Central del Caribe	334	25	359
Universidad del Sagrado Corazón	3,512	1,403	4,915
Universidad Interamericana de Puerto Rico			
Recinto de Aguadilla	2,091	509	2,600
Recinto de Arecibo	2,876	639	3,515
Recinto de Barranquitas	1,285	218	1,503
Recinto de Bayamón	3,167	759	3,926
Recinto de Fajardo	1,244	303	1,547
Recinto de Guayama	1,292	304	1,596
Recinto de Ponce	2,862	581	3,443
Recinto de San Germán	3,891	1,216	5,107
Escuela de Derecho	241	442	683
Escuela de Optometría	134	11	145
Recinto Metropolitano	6,499	3,891	10,390
Universidad Politécnica de PR	3,394	1,228	4,622
University of Phoenix Recinto de PR	1,158	0	1,158
Total sector privado	73,895	23,275	96,990
Total sector público y privado	133,065	35,489	168,554

¹ Incluye la matrícula total en las instituciones de educación superior en Puerto Rico autorizadas a operar por el Consejo de Educación Superior de Puerto Rico. Se incluyen todos aquellos estudiantes que toman cursos con créditos, cursos en programas conducentes a grados y certificados.

² La distribución por tarea para estas instituciones no estuvo disponible. En estos casos se estimó la distribución utilizando el comportamiento de los datos en años anteriores.

Fuente de Información: Datos tomados de los formularios *Integrated Postsecondary Education Data System (IPEDS)* a través de la herramienta *Peer* en la Internet.

**Matrícula¹ total por sector y nivel de las
Instituciones de educación superior de Puerto Rico
Año académico 1997-98**

Institución	Subgraduado	Graduado	Total
Sector público			
Colegio Tecnológico de San Juan	905	0	905
Conservatorio de Música de PR	242	0	242
Escuela de Artes Plásticas de PR	277	0	277
Instituto Tecnológico de PR del DE			
Recinto de Guayama	662	0	662
Recinto de Manatí	540	0	540
Recinto de Ponce	669	0	669
Recinto de San Juan	761	0	761
Universidad de Puerto Rico			
Recinto de Aguadilla	3,351	0	3,351
Recinto de Arecibo	4,665	0	4,665
Recinto de Bayamón	5,826	0	5,826
Recinto de Carolina	3,881	0	3,881
Recinto de Cayey	3,944	0	3,944
Recinto de Ciencias Médicas	1,154	1,632	2,786
Recinto de Mayagüez	11,149	742	11,891
Recinto de Ponce	4,345	0	4,345
Recinto de Río Piedras	17,462	3,702	21,164
Recinto de Utuado	1,330	0	1,330
Recinto de Humacao	4,325	0	4,325
Total sector público	65,488	6,096	71,584
Sector privado			
American University of Puerto Rico			
Recinto de Bayamón	1,467	0	1,467
Recinto de Manatí	1,540	0	1,540
Atlantic College	318	0	318
Caribbean University			
Recinto de Bayamón	1,272	31	1,303
Recinto de Carolina	291	0	291
Recinto de Ponce	528	46	574
Recinto de Vega Baja	312	0	312
Centro de Estudios Avanzados de PR y el Caribe	0	112	112
Columbia College			
Recinto de Caguas	1,151	0	1,151
Recinto de Yauco	337	0	337
Electronic Data Processing College			
Recinto de Hato Rey	748	57	805
Recinto de San Sebastián	846	0	846
Escuela de Medicina San Juan Bautista	0	146	146
Facultad de Derecho Eugenio María de Hostos	0	322	322
Huertas Junior College	2,214	0	2,214
Humacao Community College	426	0	426
Instituto Comercial de PR Junior College			
Recinto de Arecibo	513	0	513

Institución	Subgraduado	Graduado	Total
Recinto de Hato Rey	519	0	519
Recinto de Mayagüez	784	0	784
International Junior College	335	0	335
National College of Business and Technology			
Recinto de Arecibo	745	0	745
Recinto de Bayamón	1665	0	1,665
Ponce School of Medicine	0	275	275
Pontificia Universidad Católica de Puerto Rico			
Recinto de Arecibo	688	0	688
Recinto de Guayama	642	0	642
Recinto de Mayagüez	1,882	0	1,882
Recinto de Ponce	6,174	1,340	7,514
Puerto Rico Tech Junior College	245	0	245
Ramírez College	605	0	605
Seminario Evangélico de PR	0	208	208
Sistema Universitario Ana G. Méndez			
Universidad del Este	5,939	0	5,939
Universidad Metropolitana	4,573	375	4,948
Universidad del Turabo	6,576	950	7,526
Universidad Adventista de las Antillas	769	0	769
Universidad Carlos Albizu	51	503	554
Universidad Central de Bayamón	2,868	93	2,961
Universidad Central del Caribe	76	283	359
Universidad del Sagrado Corazón	4,555	360	4,915
Universidad Interamericana de Puerto Rico			
Recinto de Aguadilla	2,600	0	2,600
Recinto de Arecibo	3,511	4	3,515
Recinto de Barranquitas	1,503	0	1,503
Recinto de Bayamón	3,926	0	3,926
Recinto de Fajardo	1,547	0	1,547
Recinto de Guayama	1,596	0	1,596
Recinto de Ponce	3,443	0	3,443
Recinto de San Germán	4,299	808	5,107
Escuela de Derecho	0	683	683
Escuela de Optometría	0	145	145
Recinto Metropolitano	8,119	2,271	10,390
Universidad Politécnica de PR	4,413	209	4,622
University of Phoenix Recinto de PR	0	1,158	1,158
Total sector privado	86,611	10,379	96,990
Total sector público y privado	152,099	16,455	168,554

¹ Incluye la matrícula total en las instituciones de educación superior en Puerto Rico autorizadas a operar por el Consejo de Educación Superior de Puerto Rico. Se incluyen todos aquellos estudiantes que toman cursos con créditos, cursos en programas conducentes a grados y certificados.

Fuente de Información: Datos tomados de los formularios *Integrated Postsecondary Education Data System (IPEDS)* a través de la herramienta *Peer* en la Internet.

**Matrícula¹ total por sector y género de las
Instituciones de educación superior de Puerto Rico
Año académico 1998-99**

Institución	Masc	Fem	Total
Sector público			
Colegio Tecnológico de San Juan	463	484	947
Colegio Universitario de Justicia Criminal de PR	n/d	n/d	n/d
Conservatorio de Música de PR	185	67	252
Escuela de Artes Plásticas de PR	171	119	290
Instituto Tecnológico de PR del DE			
Recinto de Guayama ²	335	179	514
Recinto de Manatí	251	285	536
Recinto de Ponce	435	228	663
Recinto de San Juan	496	208	704
Universidad de Puerto Rico			
Recinto de Aguadilla	1,304	2,023	3,327
Recinto de Arecibo	1,356	3,224	4,580
Recinto de Bayamón	2,501	3,399	5,900
Recinto de Carolina	1,727	2,119	3,846
Recinto de Cayey	1,251	2,663	3,914
Recinto de Ciencias Médicas	719	2,103	2,822
Recinto de Humacao	1,404	3,104	4,508
Recinto de Mayagüez	6,445	6,438	12,883
Recinto de Ponce	1,523	2,679	4,202
Recinto de Río Piedras	6,816	14,569	21,385
Recinto de Utuado	617	803	1,420
Total sector público	27999	44694	72693
Sector privado			
American University of Puerto Rico			
Recinto de Bayamón	792	1,026	1,818
Recinto de Manatí	679	1,018	1,697
Atlantic College	181	155	336
Caribbean University			
Recinto de Bayamón	486	629	1,115
Recinto de Carolina	60	203	263
Recinto de Ponce	190	237	427
Recinto de Vega Baja	76	243	319
Centro de Estudios Avanzados de PR y el Caribe	n/d	n/d	n/d
Columbia College			
Recinto de Caguas	394	706	1,100
Recinto de Yauco	85	291	376
Electronic Data Processing College			
Recinto de Hato Rey	534	196	730
Recinto de San Sebastián	261	527	788
Escuela de Medicina San Juan Bautista ²	61	72	133
Facultad de Derecho Eugenio María de Hostos ²	146	105	251
Huertas Junior College	1,042	1,103	2,145
Humacao Community College	105	290	395
Instituto Comercial de PR Junior College			

Institución	Masc	Fem	Total
Recinto de Arecibo	236	284	520
Recinto de Hato Rey	162	378	540
Recinto de Mayagüez	301	429	730
International Junior College	138	208	346
National College of Business and Technology			
Recinto de Arecibo	249	711	960
Recinto de Bayamón	537	1,342	1,879
Ponce School of Medicine	162	119	281
Pontificia Universidad Católica de Puerto Rico			
Recinto de Arecibo	225	421	646
Recinto de Guayama	129	386	515
Recinto de Mayagüez	650	1,112	1,762
Recinto de Ponce	2,591	4,665	7,256
Puerto Rico Tech Junior College	114	191	305
Ramírez College	101	505	606
Seminario Evangélico de PR	67	65	132
Sistema Universitario Ana G. Méndez			
Universidad del Este	2,366	4,281	6,647
Universidad Metropolitana	2,012	3,350	5,362
Universidad del Turabo	3,247	4,334	7,581
Universidad Adventista de las Antillas	298	489	787
Universidad Carlos Albizu	111	478	589
Universidad Central de Bayamón	1,151	2,037	3,188
Universidad Central del Caribe	154	196	350
Universidad del Sagrado Corazón	1,845	3,304	5,149
Universidad Interamericana de Puerto Rico			
Recinto de Aguadilla	1,021	1,657	2,678
Recinto de Arecibo	1,172	2,445	3,617
Recinto de Barranquitas	416	1,130	1,546
Recinto de Bayamón	2,033	2,011	4,044
Recinto de Fajardo	487	1,108	1,595
Recinto de Guayama	541	1,104	1,645
Recinto de Ponce	1,416	2,129	3,545
Recinto de San Germán	2,073	3,114	5,187
Escuela de Derecho	326	368	694
Escuela de Optometría	53	93	146
Recinto Metropolitano	4,019	6,535	10,554
Universidad Politécnica de PR	3,147	815	3,962
University of Phoenix Recinto de PR	470	913	1,383
Total sector privado	39,112	59,508	98,620
Total sector público y privado	67,111	104,202	171,313

n/d - No disponible

¹ Incluye la matrícula total en las instituciones de educación superior en Puerto Rico autorizadas a operar por el Consejo de Educación Superior de Puerto Rico. Se incluyen todos aquellos estudiantes que toman cursos con créditos, cursos en programas conducentes a grados y certificados.

² Los datos fueron suministrados por la institución.

Fuente de Información: Datos tomados de los formularios *Integrated Postsecondary Education Data System (IPEDS)* a través de la herramienta *Peer* en la Internet.

**Matrícula¹ total por sector y tarea de las
Instituciones de educación superior de Puerto Rico
Año académico 1998-99**

Institución	Completa	Parcial	Total
Sector público			
Colegio Tecnológico de San Juan	792	155	947
Colegio Universitario de Justicia Criminal de PR	n/d	n/d	n/d
Conservatorio de Música de PR	146	106	252
Escuela de Artes Plásticas de PR	229	61	290
Instituto Tecnológico de PR del DE			
Recinto de Guayama ²	465	49	514
Recinto de Manatí	536	0	536
Recinto de Ponce	663	0	663
Recinto de San Juan	569	135	704
Universidad de Puerto Rico			
Recinto de Aguadilla	2,921	406	3,327
Recinto de Arecibo	3,995	585	4,580
Recinto de Bayamón	4,589	1,311	5,900
Recinto de Carolina	2,552	1,294	3,846
Recinto de Cayey	3,559	355	3,914
Recinto de Ciencias Médicas	2,506	316	2,822
Recinto de Humacao	3,638	870	4,508
Recinto de Mayagüez	12,073	810	12,883
Recinto de Ponce	3,730	472	4,202
Recinto de Río Piedras	16,883	4,502	21,385
Recinto de Utuado	1,274	146	1,420
Total sector público	61,120	11,573	72,693
Sector privado			
American University of Puerto Rico			
Recinto de Bayamón	1,555	263	1,818
Recinto de Manatí	1,401	296	1,697
Atlantic College	271	65	336
Caribbean University			
Recinto de Bayamón	885	230	1,115
Recinto de Carolina	187	76	263
Recinto de Ponce	333	94	427
Recinto de Vega Baja	215	104	319
Centro de Estudios Avanzados de PR y el Caribe	n/d	n/d	n/d
Columbia College			
Recinto de Caguas	846	254	1,100
Recinto de Yauco	322	54	376
Electronic Data Processing College			
Recinto de Hato Rey	533	197	730
Recinto de San Sebastián	783	5	788
Escuela de Medicina San Juan Bautista ²	133	0	133
Facultad de Derecho Eugenio María de Hostos ²	251	0	251
Huertas Junior College	1,719	426	2,145
Humacao Community College	261	134	395

Institución	Completa	Parcial	Total
Instituto Comercial de PR Junior College			
Recinto de Arecibo	494	26	520
Recinto de Hato Rey	511	29	540
Recinto de Mayagüez	683	47	730
International Junior College	346	0	346
National College of Business and Technology			
Recinto de Arecibo	827	133	960
Recinto de Bayamón	1,597	282	1,879
Ponce School of Medicine	280	1	281
Pontificia Universidad Católica de PR			
Recinto de Arecibo	513	133	646
Recinto de Guayama	426	89	515
Recinto de Mayagüez	1,443	319	1,762
Recinto de Ponce	5,657	1,599	7,256
Puerto Rico Tech Junior College	264	41	305
Ramírez College	418	188	606
Seminario Evangélico de PR	22	110	132
Sistema Universitario Ana G. Méndez			
Universidad del Este	5,052	1,595	6,647
Universidad Metropolitana	3,997	1,365	5,362
Universidad del Turabo	5,631	1,950	7,581
Universidad Adventista de las Antillas	675	112	787
Universidad Carlos Albizu	550	39	589
Universidad Central de Bayamón	2,411	777	3,188
Universidad Central del Caribe	301	49	350
Universidad del Sagrado Corazón	3,611	1,538	5,149
Universidad Interamericana de Puerto Rico			
Recinto de Aguadilla	2,155	523	2,678
Recinto de Arecibo	2,961	656	3,617
Recinto de Barranquitas	1,322	224	1,546
Recinto de Bayamón	3,262	782	4,044
Recinto de Fajardo	1,283	312	1,595
Recinto de Guayama	1,331	314	1,645
Recinto de Ponce	2,947	598	3,545
Recinto de San Germán	3,952	1,235	5,187
Escuela de Derecho	245	449	694
Escuela de Optometría	135	11	146
Recinto Metropolitano	6,601	3,953	10,554
Universidad Politécnica de PR	3,055	907	3,962
University of Phoenix Recinto de PR	1,383	0	1,383
Total sector privado	76,036	22,584	98,620
Total sector público y privado	137,156	34,157	171,313

n/d - No disponible.

¹ Incluye la matrícula total en las instituciones de educación superior en Puerto Rico autorizadas a operar por el Consejo de Educación Superior de Puerto Rico e incluyen todos aquellos estudiantes que toman cursos con créditos y cursos en programas conducentes a grados y certificados.

² Los datos fueron suministrados por la institución.

Fuente de Información: Datos tomados de los formularios *Integrated Postsecondary Education Data System (IPEDS)* a través de la herramienta *Peer* en la Internet.

**Matrícula¹ total por sector y nivel de las
Instituciones de educación superior de Puerto Rico
Año académico 1998-99**

Institución	Subgraduado	Graduado	Total
Sector público			
Colegio Tecnológico de San Juan	947	0	947
Colegio Universitario de Justicia Criminal de PR	n/d	n/d	n/d
Conservatorio de Música de PR	252	0	252
Escuela de Artes Plásticas de PR	290	0	290
Instituto Tecnológico de PR del DE			
Recinto de Guayama ²	514	0	514
Recinto de Manatí	536	0	536
Recinto de Ponce	663	0	663
Recinto de San Juan	704	0	704
Universidad de Puerto Rico			
Recinto de Aguadilla	3,327	0	3,327
Recinto de Arecibo	4,580	0	4,580
Recinto de Bayamón	5,900	0	5,900
Recinto de Carolina	3,814	32	3,846
Recinto de Cayey	3,914	0	3,914
Recinto de Ciencias Médicas	1,153	1,669	2,822
Recinto de Humacao	4,508	0	4,508
Recinto de Mayagüez	12,019	864	12,883
Recinto de Ponce	4,202	0	4,202
Recinto de Río Piedras	17,779	3,606	21,385
Recinto de Utuado	1,420	0	1,420
Total sector público	66,522	6,171	72,693
Sector privado			
American University of Puerto Rico			
Recinto de Bayamón	1,818	0	1,818
Recinto de Manatí	1,697	0	1,697
Atlantic College	336	0	336
Caribbean University			
Recinto de Bayamón	1,096	19	1,115
Recinto de Carolina	263	0	263
Recinto de Ponce	410	17	427
Recinto de Vega Baja	319	0	319
Centro de Estudios Avanzados de PR y el Caribe	n/d	n/d	n/d
Columbia College			
Recinto de Caguas	1,100	0	1,100
Recinto de Yauco	376	0	376
Electronic Data Processing College			
Recinto de Hato Rey	697	33	730
Recinto de San Sebastián	788	0	788
Escuela de Medicina San Juan Bautista ²	0	133	133
Facultad de Derecho Eugenio María de Hostos ²	0	251	251
Huertas Junior College	2,145	0	2,145
Humacao Community College	395	0	395
Instituto Comercial de PR Junior College			

Institución	Subgraduado	Graduado	Total
Recinto de Arecibo	520	0	520
Recinto de Hato Rey	540	0	540
Recinto de Mayagüez	730	0	730
International Junior College	346	0	346
National College of Business and Technology			
Recinto de Arecibo	960	0	960
Recinto de Bayamón	1,879	0	1,879
Ponce School of Medicine	0	281	281
Pontificia Universidad Católica de Puerto Rico			
Recinto de Arecibo	646	0	646
Recinto de Guayama	515	0	515
Recinto de Mayagüez	1,762	0	1,762
Recinto de Ponce	5,822	1,434	7,256
Puerto Rico Tech Junior College	305	0	305
Ramírez College	606	0	606
Seminario Evangélico de PR	0	132	132
Sistema Universitario Ana G. Méndez			
Universidad del Este	6,647	0	6,647
Universidad Metropolitana	4,969	393	5,362
Universidad del Turabo	6,649	932	7,581
Universidad Adventista de las Antillas	787	0	787
Universidad Carlos Albizu	82	507	589
Universidad Central de Bayamón	2,886	302	3,188
Universidad Central del Caribe	78	272	350
Universidad del Sagrado Corazón	4,747	402	5,149
Universidad Interamericana de Puerto Rico			
Recinto de Aguadilla	2,678	0	2,678
Recinto de Arecibo	3,613	4	3,617
Recinto de Barranquitas	1,546	0	1,546
Recinto de Bayamón	4,044	0	4,044
Recinto de Fajardo	1,595	0	1,595
Recinto de Guayama	1,645	0	1,645
Recinto de Ponce	3,545	0	3,545
Recinto de San Germán	4,366	821	5,187
Escuela de Derecho	0	694	694
Escuela de Optometría	0	146	146
Recinto Metropolitano	8,246	2,308	10,554
Universidad Politécnica de PR	3,702	260	3,962
University of Phoenix Recinto de PR	99	1,284	1,383
Total sector privado	87,995	10,625	98,620
Total sector público y privado	154,517	16,796	171,313

n/d - No disponible.

¹ Incluye la matrícula total en las instituciones de educación superior en Puerto Rico autorizadas a operar por el Consejo de Educación Superior de Puerto Rico. Se incluyen todos aquellos estudiantes que toman cursos con créditos, cursos en programas conducentes a grados y certificados.

² Los datos fueron suministrados por la institución.

Fuente de Información: Datos tomados de los formularios *Integrated Postsecondary Education Data System (IPEDS)* a través de la herramienta *Peer* en la Internet.

**Matrícula¹ total por sector y género de las
Instituciones de educación superior de Puerto Rico
Año académico 1999-00**

Institución	Masc	Fem	Total
Sector público			
Colegio Tecnológico de San Juan	460	421	881
Colegio Universitario de Justicia Criminal de PR	520	89	609
Conservatorio de Música de PR	192	56	248
Escuela de Artes Plásticas de PR	191	118	309
Instituto Tecnológico de PR del DE			
Recinto de Guayama	341	181	522
Recinto de Manatí	195	272	467
Recinto de Ponce	357	205	562
Recinto de San Juan	474	336	810
Universidad de Puerto Rico			
Recinto de Aguadilla	1,274	1,977	3,251
Recinto de Arecibo	1,380	3,350	4,730
Recinto de Bayamón	2,452	3,345	5,797
Recinto de Carolina	1,523	2,537	4,060
Recinto de Cayey	1,258	2,701	3,959
Recinto de Ciencias Médicas	2,077	711	2,788
Recinto de Humacao	1,330	3,139	4,469
Recinto de Mayagüez	6,399	6,395	12,794
Recinto de Ponce	1,575	2,690	4,265
Recinto de Río Piedras	6,876	14,663	21,539
Recinto de Utuado	674	919	1,593
Total sector público	29,548	44,105	73,653
Sector privado			
American University of Puerto Rico			
Recinto de Bayamón	1,037	1,110	2,147
Recinto de Manatí	843	1,101	1,944
Atlantic College	177	151	328
Caribbean University			
Recinto de Bayamón	599	669	1,268
Recinto de Carolina	87	243	330
Recinto de Ponce	268	337	605
Recinto de Vega Baja	117	329	446
Centro de Estudios Avanzados de PR y el Caribe	50	61	111
Centro de Estudios Multidisciplinarios ²	125	420	545
Columbia College			
Recinto de Caguas	408	713	1,121
Recinto de Yauco	88	270	358
Electronic Data Processing College			
Recinto de Hato Rey	490	191	681
Recinto de San Sebastián	236	485	721
Escuela de Medicina San Juan Bautista	69	79	148
Facultad de Derecho Eugenio María de Hostos	n/d	n/d	n/d
Huertas Junior College	967	1084	2,051
Humacao Community College	95	308	403

Institución	Masc	Fem	Total
Instituto Comercial de PR Junior College			
Recinto de Arecibo	228	280	508
Recinto de Hato Rey	156	365	521
Recinto de Mayagüez	239	348	587
International Junior College ³	134	171	305
National College of Business and Technology			
Recinto de Arecibo	316	815	1,131
Recinto de Bayamón	547	1,351	1,898
Ponce School of Medicine	167	166	333
Pontificia Universidad Católica de PR			
Recinto de Arecibo	252	532	784
Recinto de Guayama	117	356	473
Recinto de Mayagüez	647	1,162	1,809
Recinto de Ponce	2,865	4,986	7,851
Puerto Rico Tech Junior College	154	167	321
Ramírez College	174	426	600
Seminario Evangélico de PR	68	67	135
Sistema Universitario Ana G. Méndez			
Universidad del Este	2,421	4,656	7,077
Universidad Metropolitana	2,055	3,802	5,857
Universidad del Turabo	3,401	4,664	8,065
Universidad Adventista de las Antillas	286	476	762
Universidad Carlos Albizu	119	582	701
Universidad Central de Bayamón	1,108	2,069	3,177
Universidad Central del Caribe	155	206	361
Universidad del Sagrado Corazón	1,829	3,355	5,184
Universidad Interamericana de PR			
Recinto de Aguadilla	1,076	1,797	2,873
Recinto de Arecibo	818	1,702	2,520
Recinto de Barranquitas	485	1,165	1,650
Recinto de Bayamón	2,580	2,156	4,736
Recinto de Fajardo	544	1,182	1,726
Recinto de Guayama	536	1,099	1,635
Recinto de Ponce	1,559	2,202	3,761
Recinto de San Germán	2,263	2,985	5,248
Escuela de Derecho	335	366	701
Escuela de Optometría	66	89	155
Recinto Metropolitano	3,436	5,455	8,891
Universidad Politécnica de PR	3,909	1,096	5,005
University of Phoenix Recinto de PR	402	850	1,252
Total sector privado	41,103	60,697	101,800
Total sector público y privado	70,651	104,802	175,453

n/d - No disponible.

¹ Incluye la matrícula total en las instituciones de educación superior en Puerto Rico autorizadas a operar por el Consejo de Educación Superior de Puerto Rico. Se incluyen todos aquellos estudiantes que toman cursos con créditos, cursos en programas conducentes a grados y certificados.

² Institución certificada en junio del 1999.

³ La distribución por género para esta institución no estuvo disponible. En este caso se estimó la distribución utilizando el comportamiento de los datos en años anteriores.

Fuente de Información: Datos tomados de los formularios *Integrated Postsecondary Education Data System (IPEDS)* a través de la herramienta *Peer* en la Internet.

**Matrícula¹ total por sector y tarea de las
Instituciones de educación superior de Puerto Rico
Año académico 1999-00**

Instituciones	Completa	Parcial	Total
Sector público			
Colegio Tecnológico de San Juan	736	145	881
Colegio Universitario de Justicia Criminal de PR	609	0	609
Conservatorio de Música de PR	127	121	248
Escuela de Artes Plásticas de PR	222	87	309
Instituto Tecnológico de PR del DE			
Recinto de Guayama	469	53	522
Recinto de Manatí	467	0	467
Recinto de Ponce	420	142	562
Recinto de San Juan	697	113	810
Universidad de Puerto Rico			
Recinto de Aguadilla	2,811	440	3,251
Recinto de Arecibo	4,066	664	4,730
Recinto de Bayamón	4,542	1,255	5,797
Recinto de Carolina	2,759	1,301	4,060
Recinto de Cayey	3,593	366	3,959
Recinto de Ciencias Médicas	2,471	317	2,788
Recinto de Humacao	3,536	933	4,469
Recinto de Mayagüez	11,809	985	12,794
Recinto de Ponce	3,724	541	4,265
Recinto de Río Piedras	17,313	4,226	21,539
Recinto de Utuado	1,419	174	1,593
Total sector público	61,819	11,945	73,764
Sector privado			
American University of Puerto Rico			
Recinto de Bayamón	1,907	240	2,147
Recinto de Manatí	1,648	296	1,944
Atlantic College	277	51	328
Caribbean University			
Recinto de Bayamón	894	374	1,268
Recinto de Carolina	238	92	330
Recinto de Ponce	413	192	605
Recinto de Vega Baja	311	135	446
Centro de Estudios Avanzados de PR y el Caribe	29	82	111
Centro de Estudios Multidisciplinarios ²	545	0	545
Columbia College			
Recinto de Caguas	640	481	1,121
Recinto de Yauco	274	84	358
Electronic Data Processing College			
Recinto de Hato Rey	488	193	681
Recinto de San Sebastián	721	0	721
Escuela de Medicina San Juan Bautista	148	0	148
Facultad de Derecho Eugenio María de Hostos	n/d	n/d	n/d
Huertas Junior College	1,421	630	2,051
Humacao Community College	308	95	403
Instituto Comercial de PR Junior College			

Instituciones	Completa	Parcial	Total
Recinto de Arecibo	436	72	508
Recinto de Hato Rey	468	53	521
Recinto de Mayagüez	533	54	587
International Junior College ³	272	33	305
National College of Business and Technology			
Recinto de Arecibo	993	138	1,131
Recinto de Bayamón	1,575	323	1,898
Ponce School of Medicine	330	3	333
Pontificia Universidad Católica de PR			
Recinto de Arecibo	537	247	784
Recinto de Guayama	366	107	473
Recinto de Mayagüez	1,481	328	1,809
Recinto de Ponce	6,196	1,655	7,851
Puerto Rico Tech Junior College	289	32	321
Ramírez College	424	176	600
Seminario Evangélico de PR	21	114	135
Sistema Universitario Ana G. Méndez			
Universidad del Este	5,423	1,654	7,077
Universidad Metropolitana	4,335	1,522	5,857
Universidad del Turabo	6,268	1,797	8,065
Universidad Adventista de las Antillas	660	102	762
Universidad Carlos Albizu	623	78	701
Universidad Central de Bayamón	2,532	645	3,177
Universidad Central del Caribe	341	20	361
Universidad del Sagrado Corazón	3,703	1,481	5,184
Universidad Interamericana de PR			
Recinto de Aguadilla	2,482	391	2,873
Recinto de Arecibo	2,013	507	2,520
Recinto de Barranquitas	1,392	258	1,650
Recinto de Bayamón	4,016	720	4,736
Recinto de Fajardo	1,444	282	1,726
Recinto de Guayama	1,333	302	1,635
Recinto de Ponce	3,153	608	3,761
Recinto de San Germán	4,016	1,232	5,248
Escuela de Derecho	464	237	701
Escuela de Optometría	152	3	155
Recinto Metropolitano	5,645	3,246	8,891
Universidad Politécnica de PR	2,161	2,844	5,005
University of Phoenix Recinto de PR	1,252	0	1,252
Total sector privado	77,791	24,209	101,800
Total sector público y privado	139,381	36,072	175,453

n/d - No disponible.

¹ Incluye la matrícula total en las instituciones de educación superior en Puerto Rico autorizadas a operar por el Consejo de Educación Superior de Puerto Rico. Se incluyen todos aquellos estudiantes que toman cursos con créditos, cursos en programas conducentes a grados y certificados.

² Institución certificada en junio del 1999.

³ La distribución por tarea para esta institución no estuvo disponible. En este caso se estimó la distribución utilizando el comportamiento de los datos en años anteriores.

Fuente de Información: Datos tomados de los formularios *Integrated Postsecondary Education Data System (IPEDS)* a través de la herramienta *Peer* en la Internet.

**Matrícula¹ total por sector y nivel de las
Instituciones de educación superior de Puerto Rico
Año académico 1999-00**

Institución	Subgraduado	Graduado	Total
Sector público			
Colegio Tecnológico de San Juan	881	0	881
Colegio Universitario de Justicia Criminal de PR	609	0	609
Conservatorio de Música de PR	248	0	248
Escuela de Artes Plásticas de PR	309	0	309
Instituto Tecnológico de PR del DE			
Recinto de Guayama	522	0	522
Recinto de Manatí	467	0	467
Recinto de Ponce	562	0	562
Recinto de San Juan	810	0	810
Universidad de Puerto Rico			
Recinto de Aguadilla	3,251	0	3,251
Recinto de Arecibo	4,730	0	4,730
Recinto de Bayamón	5,797	0	5,797
Recinto de Carolina	4,060	0	4,060
Recinto de Cayey	3,959	0	3,959
Recinto de Ciencias Médicas	1,124	1,664	2,788
Recinto de Humacao	4,469	0	4,469
Recinto de Mayagüez	11,959	835	12,794
Recinto de Ponce	4,265	0	4,265
Recinto de Río Piedras	17,915	3,624	21,539
Recinto de Utuado	1,593	0	1,593
Total sector público	67,530	6,123	73,653
Sector privado			
American University of Puerto Rico			
Recinto de Bayamón	2,147	0	2,147
Recinto de Manatí	1,944	0	1,944
Atlantic College	328	0	328
Caribbean University			
Recinto de Bayamón	1,254	14	1,268
Recinto de Carolina	329	1	330
Recinto de Ponce	530	75	605
Recinto de Vega Baja	429	17	446
Centro de Estudios Avanzados de PR y el Caribe	0	111	111
Centro de Estudios Multidisciplinarios ²	545	0	545
Columbia College			
Recinto de Caguas	1,121	0	1,121
Recinto de Yauco	358	0	358
Electronic Data Processing College			
Recinto de Hato Rey	640	41	681
Recinto de San Sebastián	721	0	721
Escuela de Medicina San Juan Bautista	0	148	148
Facultad de Derecho Eugenio María de Hostos	n/d	n/d	n/d
Huertas Junior College	2,051	0	2,051
Humacao Community College	403	0	403

Institución	Subgraduado	Graduado	Total
Instituto Comercial de PR Junior College			
Recinto de Arecibo	508	0	508
Recinto de Hato Rey	521	0	521
Recinto de Mayagüez	587	0	587
International Junior College	305	0	305
National College of Business and Technology			
Recinto de Arecibo	1,131	0	1,131
Recinto de Bayamón	1,898	0	1,898
Ponce School of Medicine	0	333	333
Pontificia Universidad Católica de PR			
Recinto de Arecibo	653	131	784
Recinto de Guayama	473	0	473
Recinto de Mayagüez	1,687	122	1,809
Recinto de Ponce	6,207	1,644	7,851
Puerto Rico Tech Junior College	321	0	321
Ramírez College	600	0	600
Seminario Evangélico de PR	0	135	135
Sistema Universitario Ana G. Méndez			
Universidad del Este	7,077	0	7,077
Universidad Metropolitana	5,319	538	5,857
Universidad del Turabo	6,987	1,078	8,065
Universidad Adventista de las Antillas	731	31	762
Universidad Carlos Albizu	135	566	701
Universidad Central de Bayamón	2,914	263	3,177
Universidad Central del Caribe	89	272	361
Universidad del Sagrado Corazón	4,772	412	5,184
Universidad Interamericana de PR			
Recinto de Aguadilla	2,873	0	2,873
Recinto de Arecibo	2,504	16	2,520
Recinto de Barranquitas	1,650	0	1,650
Recinto de Bayamón	4,736	0	4,736
Recinto de Fajardo	1,726	0	1,726
Recinto de Guayama	1,635	0	1,635
Recinto de Ponce	3,761	0	3,761
Recinto de San Germán	4,462	786	5,248
Escuela de Derecho	0	701	701
Escuela de Optometría	0	155	155
Recinto Metropolitano	6,788	2,103	8,891
Universidad Politécnica de PR	4,560	445	5,005
University of Phoenix Recinto de PR	137	1,115	1,252
Total sector privado	90,547	11,253	101,800
Total sector público y privado	158,077	17,376	175,453

n/d - No disponible.

¹ Incluye la matrícula total en las instituciones de educación superior en Puerto Rico autorizadas a operar por el Consejo de Educación Superior de Puerto Rico. Se incluyen todos aquellos estudiantes que toman cursos con créditos, cursos en programas conducentes a grados y certificados.

² Institución certificada en junio del 1999.

Fuente de Información: Datos tomados de los formularios *Integrated Postsecondary Education Data System (IPEDS)* a través de la herramienta *Peer* en la Internet.

**Matrícula¹ total por sector y género de las
Instituciones de educación superior de Puerto Rico
Año académico 2000-01**

Institución	Masc	Fem	Total
Sector público			
Colegio Tecnológico de San Juan	512	450	962
Colegio Universitario de Justicia Criminal de PR	701	166	867
Conservatorio de Música de PR ²	201	73	274
Escuela de Artes Plásticas	203	110	313
Instituto Tecnológico de PR del DE			
Recinto de Guayama	407	252	659
Recinto de Manatí	343	340	683
Recinto de Ponce	441	152	593
Recinto de San Juan	560	237	797
Universidad de Puerto Rico			
Recinto de Aguadilla	1,264	1,954	3,218
Recinto de Arecibo	1,335	3,282	4,617
Recinto de Bayamón	2,495	3,379	5,874
Recinto de Carolina	1,582	2,616	4,198
Recinto de Cayey	1,225	2,747	3,972
Recinto de Ciencias Médicas	679	2,060	2,739
Recinto de Humacao	1,373	3,219	4,592
Recinto de Mayagüez	6,192	6,222	12,414
Recinto de Ponce	1,458	2,692	4,150
Recinto de Río Piedras	6,916	14,623	21,539
Recinto de Utuado	638	919	1,557
Total sector público	28,525	45,493	74,018
Sector privado			
American University of Puerto Rico			
Recinto de Bayamón	1,146	1,180	2,326
Recinto de Manatí	986	1,212	2,198
Atlantic College	211	166	377
Caribbean University			
Recinto de Bayamón	623	724	1,347
Recinto de Carolina	143	420	563
Recinto de Ponce	259	392	651
Recinto de Vega Baja	111	340	451
Centro de Estudios Avanzados de PR y el Caribe	44	53	97
Centro de Estudios Multidisciplinarios	126	421	547
Columbia College			
Recinto de Caguas	422	617	1,039
Recinto de Yauco	65	210	275
Electronic Data Processing College of PR			
Recinto de Hato Rey	540	284	824
Recinto de San Sebastián	339	742	1,081
Escuela de Medicina San Juan Bautista	70	91	161
Facultad de Derecho Eugenio María de Hostos	87	82	169
Huertas Junior College	976	980	1,956
Humacao Community College	95	282	377

Institución	Masc	Fem	Total
Instituto Comercial de PR Junior College			
Recinto de Arecibo	177	284	461
Recinto de Hato Rey	150	322	472
Recinto de Mayagüez	200	393	593
International Junior College	154	183	337
National College of Business and Technology			
Recinto de Arecibo	351	871	1,222
Recinto de Bayamón	546	1,396	1,942
Ponce Paramedical School ³	208	681	889
Ponce School of Medicine	169	186	355
Pontificia Universidad Católica de PR			
Recinto de Arecibo	249	518	767
Recinto de Guayama	93	314	407
Recinto de Mayagüez	668	1,146	1,814
Recinto de Ponce	2,642	4,806	7,448
Puerto Rico Tech Junior College	90	65	155
Ramirez College of Business and Technology	80	515	595
Seminario Evangélico de PR	59	64	123
Sistema Universitario Ana G. Méndez			
Universidad del Este	2,558	5,040	7,598
Universidad Metropolitana	2,451	4,080	6,531
Universidad del Turabo	3,497	5,184	8,681
Universidad Adventista de las Antillas	302	512	814
Universidad Carlos Albizu	132	662	794
Universidad Central de Bayamón	1,085	2,184	3,269
Universidad Central del Caribe	148	139	287
Universidad del Sagrado Corazón	1,815	3,419	5,234
Universidad Interamericana de PR			
Recinto de Aguadilla	1,421	2,046	3,467
Recinto de Arecibo	1,340	2,542	3,882
Recinto de Barranquitas	495	1,236	1,731
Recinto de Bayamón	2,739	2,346	5,085
Escuela de Optometría	77	93	170
Recinto de Fajardo	627	1,366	1,993
Recinto de Guayama	598	1,222	1,820
Recinto de Ponce	1,768	2,468	4,236
Recinto de San Germán	2,346	3,062	5,408
Escuela de Leyes	511	215	726
Recinto Metropolitano	4,118	6,154	10,272
Universidad Politécnica de Puerto Rico	4,066	1,238	5,304
University of Phoenix Recinto de PR	694	982	1,676
Total sector privado	44,867	66,130	110,997
Total sector público y privado	73,392	111,623	185,015

¹ Incluye la matrícula total en las instituciones de educación superior en Puerto Rico autorizadas a operar por el Consejo de Educación Superior de Puerto Rico. Se incluyen todos aquellos estudiantes que toman cursos con créditos, cursos en programas conducentes a grados y certificados.

² La distribución por género para estas instituciones no estuvo disponible. En estos casos se estimó la distribución utilizando el comportamiento de los datos en años anteriores.

³ Institución certificada en abril del 2000.

Fuente de Información: Datos tomados de los formularios *Integrated Postsecondary Education Data System (IPEDS)* a través de la herramienta *Peer* en la Internet.

**Matrícula¹ total por sector y tarea de las
Instituciones de educación superior de Puerto Rico
Año académico 2000-01**

Institución	Completa	Parcial	Total
Sector público			
Colegio Tecnológico de San Juan	777	185	962
Colegio Universitario de Justicia Criminal de PR	867	0	867
Conservatorio de Música de PR	150	124	274
Escuela de Artes Plásticas	235	78	313
Instituto Tecnológico de PR del DE			
Recinto de Guayama	603	56	659
Recinto de Manatí	585	98	683
Recinto de Ponce	565	28	593
Recinto de San Juan	615	182	797
Universidad de Puerto Rico			
Recinto de Aguadilla	2,703	515	3,218
Recinto de Arecibo	3,890	727	4,617
Recinto de Bayamón	4,551	1,323	5,874
Recinto de Carolina	2,877	1,321	4,198
Recinto de Cayey	3,606	366	3,972
Recinto de Ciencias Médicas	2,502	237	2,739
Recinto de Humacao	3,658	934	4,592
Recinto de Mayagüez	11,394	1,020	12,414
Recinto de Ponce	3,541	609	4,150
Recinto de Río Piedras	16,728	4,811	21,539
Recinto de Utuado	1,421	136	1,557
Total sector público	61,268	12,750	74,018
Sector privado			
American University of Puerto Rico			
Recinto de Bayamón	2,066	260	2,326
Recinto de Manatí	1,916	282	2,198
Atlantic College	318	59	377
Caribbean University			
Recinto de Bayamón	782	565	1,347
Recinto de Carolina	322	241	563
Recinto de Ponce	381	270	651
Recinto de Vega Baja	213	238	451
Centro de Estudios Avanzados de PR y el Caribe	43	54	97
Centro de Estudios Multidisciplinarios	547	0	547
Columbia College			
Recinto de Caguas	384	655	1,039
Recinto de Yauco	112	163	275
Electronic Data Processing College of PR			
Recinto de Hato Rey	483	341	824
Recinto de San Sebastián	1,081	0	1,081
Escuela de Medicina San Juan Bautista	161	0	161
Facultad de Derecho Eugenio María de Hostos	69	100	169
Huertas Junior College	1,054	902	1,956
Humacao Community College	274	103	377

Institución	Completa	Parcial	Total
Instituto Comercial de PR Junior College			
Recinto de Arecibo	404	57	461
Recinto de Hato Rey	410	62	472
Recinto de Mayagüez	545	48	593
International Junior College	279	58	337
National College of Business and Technology			
Recinto de Arecibo	1,029	193	1,222
Recinto de Bayamón	1,564	378	1,942
Ponce Paramedical School ³	742	147	889
Ponce School of Medicine	351	4	355
Pontificia Universidad Católica de PR			
Recinto de Arecibo	534	233	767
Recinto de Guayama	325	82	407
Recinto de Mayagüez	1,490	324	1,814
Recinto de Ponce	5,604	1,844	7,448
Puerto Rico Tech Junior College	120	35	155
Ramirez College of Business and Technology	497	98	595
Seminario Evangélico de PR	0	123	123
Sistema Universitario Ana G. Méndez			
Universidad del Este	5,694	1,904	7,598
Universidad Metropolitana	4,893	1,638	6,531
Universidad del Turabo	6,631	2,050	8,681
Universidad Adventista de las Antillas	695	119	814
Universidad Carlos Albizu	518	276	794
Universidad Central de Bayamón	2,543	726	3,269
Universidad Central del Caribe	279	8	287
Universidad del Sagrado Corazón	3,438	1,796	5,234
Universidad Interamericana de PR			
Recinto de Aguadilla	2,999	468	3,467
Recinto de Arecibo	3,154	728	3,882
Recinto de Barranquitas	1,386	345	1,731
Recinto de Bayamón	4,254	831	5,085
Escuela de Optometría	168	2	170
Recinto de Fajardo	1,558	435	1,993
Recinto de Guayama	1,433	387	1,820
Recinto de Ponce	3,543	693	4,236
Recinto de San Germán	4,101	1,307	5,408
Escuela de Leyes	341	385	726
Recinto Metropolitano	5,955	4,317	10,272
Universidad Politécnica de PR	2,325	2,979	5,304
University of Phoenix Recinto de PR	1,676	0	1,676
Total sector privado	81,684	29,313	110,997
Total sector público y privado	142,952	42,063	185,015

¹ Incluye la matrícula total en las instituciones de educación superior en Puerto Rico autorizadas a operar por el Consejo de Educación Superior de Puerto Rico. Se incluyen todos aquellos estudiantes que toman cursos con créditos, cursos en programas conducentes a grados y certificados.

² Institución certificada en abril del 2000.

Fuente de Información: Datos tomados de los formularios *Integrated Postsecondary Education Data System (IPEDS)* a través de la herramienta *Peer* en la Internet.

**Matrícula¹ total por sector y nivel de las
Instituciones de educación superior de Puerto Rico
Año académico 2000-01**

Institución	Subgraduado	Graduados	Total
Sector público			
Colegio Tecnológico de San Juan	962	0	962
Colegio Universitario de Justicia Criminal de PR	867	0	867
Conservatorio de Música de PR	274	0	274
Escuela de Artes Plásticas	313	0	313
Instituto Tecnológico de PR del DE			
Recinto de Guayama	659	0	659
Recinto de Manatí	683	0	683
Recinto de Ponce	593	0	593
Recinto de San Juan	797	0	797
Universidad de Puerto Rico			
Recinto de Aguadilla	3,218	0	3,218
Recinto de Arecibo	4,617	0	4,617
Recinto de Bayamón	5,874	0	5,874
Recinto de Carolina	4,198	0	4,198
Recinto de Cayey	3,972	0	3,972
Recinto de Ciencias Médicas	1,024	1,715	2,739
Recinto de Humacao	4,592	0	4,592
Recinto de Mayagüez	11,564	850	12,414
Recinto de Ponce	4,150	0	4,150
Recinto de Río Piedras	17,910	3,629	21,539
Recinto de Utuado	1,557	0	1,557
Total sector público	67,824	6,194	74,018
Sector privado			
American University			
Recinto de Bayamón	2,326	0	2,326
Recinto de Manatí	2,198	0	2,198
Atlantic College			
	377	0	377
Caribbean University			
Recinto de Bayamón	1,316	31	1,347
Recinto de Carolina	543	20	563
Recinto de Ponce	552	99	651
Recinto de Vega Baja	364	87	451
Centro de Estudios Avanzados de PR y el Caribe	0	97	97
Centro de Estudios Multidisciplinarios	547	0	547
Columbia College			
Recinto de Caguas	1,039	0	1,039
Recinto de Yauco	275	0	275
Electronic Data Processing College of PR			
Recinto de Hato Rey	774	50	824
Recinto de San Sebastián	1,081	0	1,081
Escuela de Medicina San Juan Bautista	0	161	161
Facultad de Derecho Eugenio María de Hostos	0	169	169
Huertas Junior College	1,956	0	1,956
Humacao Community College	377	0	377

Institución	Subgraduado	Graduados	Total
Instituto Comercial de PR Junior College			
Recinto de Arecibo	461	0	461
Recinto de Hato Rey	472	0	472
Recinto de Mayagüez	593	0	593
International Junior College	337	0	337
National College of Business and Technology			
Recinto de Arecibo	1,222	0	1,222
Recinto de Bayamón	1,942	0	1,942
Ponce Paramedical School ²	889	0	889
Ponce School of Medicine	0	355	355
Pontificia Universidad Católica de PR			
Recinto de Arecibo	658	109	767
Recinto de Guayama	407	0	407
Recinto de Mayagüez	1,690	124	1,814
Recinto de Ponce	5,549	1,899	7,448
Puerto Rico Tech Junior College	155	0	155
Ramirez College of Business and Technology	595	0	595
Seminario Evangélico de PR	0	123	123
Sistema Universitario Ana G. Méndez			
Universidad del Este	7,598	0	7,598
Universidad Metropolitana	5,777	754	6,531
Universidad del Turabo	7,548	1,133	8,681
Universidad Adventista de las Antillas	773	41	814
Universidad Carlos Albizu	186	608	794
Universidad Central de Bayamón	2,935	334	3,269
Universidad Central del Caribe	18	269	287
Universidad de Phoenix Recinto de PR	199	1,477	1,676
Universidad del Sagrado Corazón	4,724	510	5,234
Universidad Interamericana de PR			
Recinto de Aguadilla	3,467	0	3,467
Recinto de Arecibo	3,803	79	3,882
Recinto de Barranquitas	1,731	0	1,731
Recinto de Bayamón	5,085	0	5,085
Escuela de Optometría	0	170	170
Recinto de Fajardo	1,993	0	1,993
Recinto de Guayama	1,820	0	1,820
Recinto de Ponce	4,236	0	4,236
Recinto de San Germán	4,549	859	5,408
Escuela de Leyes	0	726	726
Recinto Metropolitano	7,361	2,911	10,272
Universidad Politécnica de PR	4,827	477	5,304
Total sector privado	97,325	13,672	110,997
Total sector público y privado	165,149	19,866	185,015

¹ Incluye la matrícula total en las instituciones de educación superior en Puerto Rico autorizadas a operar por el Consejo de Educación Superior de Puerto Rico. Se incluyen todos aquellos estudiantes que toman cursos con créditos, cursos en programas conducentes a grados y certificados.

² Institución certificada en abril del 2000.

Fuente de Información: Datos tomados de los formularios *Integrated Postsecondary Education Data System (IPEDS)* a través de la herramienta *Peer* en la Internet.

Matrícula total por programa
Primera sesión académica del año 2000-01

Por género

Matrícula por programa	Masc	Fem	Total	Por ciento
Matrícula por área seleccionada ¹	35,207	55,463	90,670	49.0%
Educación	5,411	14,706	20,117	10.9%
Ingeniería	6,907	2,786	9,693	5.2%
Derecho	1,116	921	2,037	1.1%
Ciencias Biológicas	3,265	8,202	11,467	6.2%
Matemáticas	219	104	323	0.2%
Ciencias Físicas	828	1,079	1,907	1.0%
Odontología	79	107	186	0.1%
Medicina	422	419	841	0.5%
Administración de Empresas	16,960	27,135	44,095	23.8%
Otros programas	38,185	56,156	94,341	51.0%
Matrícula Total	73,392	111,623	185,015	100.0%

¹ Los datos de matrícula por programa que se recopilan en el formulario *Fall Enrollment* que incluye sólo las áreas que se desglosan en la tabla.

Por sector

Matrícula por programa	Público	Privado	Total	Por ciento
Matrícula por área seleccionada ¹	34,413	56,253	90,666	49.0%
Educación	7,772	12,345	20,117	10.9%
Ingeniería	4,615	5,078	9,693	5.2%
Derecho	575	1,462	2,037	1.1%
Ciencias Biológicas	7,039	4,428	11,467	6.2%
Matemáticas	226	97	323	0.2%
Ciencias Físicas	1,257	650	1,907	1.0%
Odontología	186	0	186	0.1%
Medicina	445	396	841	0.5%
Administración de Empresas	12,298	31,797	44,095	23.8%
Otros programas	39,605	54,744	94,349	51.0%
Matrícula Total	74,018	110,997	185,015	100.0%

¹ Los datos de matrícula por programa que se recopilan en el formulario *Fall Enrollment* que incluye sólo las áreas que se desglosan en la tabla.

Por nivel

Matrícula por programa	Subgraduado	Graduado	Total	Por ciento
Matrícula por área seleccionada ¹	77,864	12,802	90,666	49.0%
Educación	16,952	3,165	20,117	10.9%
Ingeniería	9,008	685	9,693	5.2%
Derecho	0	2,037	2,037	1.1%
Ciencias Biológicas	10,135	1,332	11,467	6.2%
Matemáticas	266	57	323	0.2%
Ciencias Físicas	1,721	186	1,907	1.0%
Odontología	0	186	186	0.1%
Medicina	0	841	841	0.5%
Administración de Empresas	39,782	4,313	44,095	23.8%
Otros programas	87,285	7,064	94,349	51.0%
Matrícula Total	165,149	19,866	185,015	100.0%

¹ Los datos de matrícula por programa que se recopilan en el formulario *Fall Enrollment* que incluye sólo las áreas que se desglosan en la tabla.

Fuente de información: Datos suministrados por las instituciones de educación superior a través del formulario *Fall Enrollment* de los *Integrated Postsecondary Education Data System (IPEDS)*.

Grados Conferidos

Egresados por sector y género
Año 1994-95

Institución	Masculino	Femenino	Total
Sector Público			
Colegio Tecnológico de San Juan	79	124	203
Conservatorio de Música	18	11	29
Escuela de Artes Plásticas	9	15	24
Instituto Tecnológico de Puerto Rico			
Recinto de Guayama	81	84	165
Recinto de Manatí	100	76	176
Recinto de Ponce	117	40	157
Recinto de San Juan	93	85	178
Universidad de Puerto Rico			
Recinto de Aguadilla	50	67	117
Recinto de Arecibo	130	373	503
Recinto de Bayamón	228	291	519
Recinto de Carolina	76	121	197
Recinto de Ciencias Médicas	215	557	772
Recinto de Humacao	175	417	592
Recinto de Mayagüez	821	759	1,580
Recinto de Ponce	98	222	320
Recinto de Río Piedras	832	1,963	2,795
Recinto de Utuado	51	56	107
Recinto de Cayey	116	303	419
Total sector público	3,289	5,564	8,853
Sector privado			
American University of Puerto Rico			
Recinto de Bayamón	85	161	246
Recinto de Manatí	50	150	200
Atlantic College	32	39	71
Caribbean University			
Recinto de Bayamón	55	97	152
Recinto de Carolina	13	35	48
Recinto de Ponce	7	30	37
Recinto de Vega Baja	2	10	12
Centro de Estudios Avanzados de Puerto Rico y el Caribe	3	4	7
Columbia College			
Recinto de Caguas	71	160	231
Recinto de Yauco	8	56	64
Electronic Data Processing College of Puerto Rico			
Recinto de Hato Rey	59	45	104
Recinto de San Sebastián	17	55	72
Huertas Junior College	261	301	562
Humacao Community College	3	31	34
Instituto Comercial de PR Junior College			
Recinto de Arecibo	12	47	59
Recinto de Hato Rey	19	43	62
Recinto de Mayagüez	31	83	114

Institución	Masculino	Femenino	Total
Universidad Interamericana de Puerto Rico			
Recinto de Aguadilla	143	303	446
Recinto de Arecibo	140	345	485
Recinto de Barranquitas	51	148	199
Recinto de Bayamón	136	280	416
Recinto de Fajardo	51	141	192
Recinto de Guayama	37	162	199
Recinto de Ponce	143	246	389
Recinto de San Germán	253	451	704
Escuela de Derecho	70	69	139
Escuela de Optometría	13	16	29
Recinto Metropolitano	509	945	1,454
International Junior College	63	46	109
National College of Business and Technology			
Recinto de Arecibo	11	62	73
Recinto de Bayamón	50	194	244
Ponce School of Medicine	35	19	54
Pontificia Universidad Católica de Puerto Rico¹			
Recinto de Arecibo	n/a	n/a	n/a
Recinto de Guayama	n/a	n/a	n/a
Recinto de Mayagüez	n/a	n/a	n/a
Recinto de Ponce	472	1,013	1,485
Puerto Rico Institute of Psychiatry	17	14	31
Puerto Rico Tech Junior College	6	31	37
Ramirez College	28	105	133
Seminario Evangélico de PR	17	11	28
Universidad Adventista de las Antillas	56	97	153
Universidad Carlos Albizu	15	76	91
Universidad Central de Bayamón	110	188	298
Universidad Central del Caribe	56	46	102
Universidad del Sagrado Corazón	214	508	722
Sistema Universitario Ana G. Méndez			
Universidad del Este	64	222	286
Universidad del Turabo	261	487	748
Universidad Metropolitana	138	367	505
Universidad Politécnica de PR	390	83	473
University of Phoenix of Puerto Rico	69	134	203
Total sector privado	4,349	8,156	12,502
Total sector público y privado	7,635	13,720	21,355

n/a – No aplica.

¹ Los datos de egresados de los recintos de Arecibo, Guayama y Mayagüez son informados en Recinto de Ponce.

Fuente de Información: Datos tomados del formulario *Completions* de los *Integrated Postsecondary Education Data System (IPEDS)*. Incluye datos revisados y corregidos por las instituciones.

**Egresados por sector y nivel
año 1994-95**

Institución	Menos de 900 hrs	900 a 1800 hrs	Grado Asociado	Bachillerato	Post- bachillerato	Maestría	Doctorado	Primer Nivel Profesional	Certificado PNP	Gran Total
Sector Público										
Colegio Tecnológico de San Juan	0	0	203	0	0	0	0	0	0	203
Conservatorio de Música	0	0	0	29	0	0	0	0	0	29
Escuela de Artes Plásticas	0	0	0	24	0	0	0	0	0	24
Instituto Tecnológico de Puerto Rico										
Recinto de Guayama	0	40	125	0	0	0	0	0	0	165
Recinto de Manatí	0	27	149	0	0	0	0	0	0	176
Recinto de Ponce	0	0	157	0	0	0	0	0	0	157
Recinto de San Juan	0	43	135	0	0	0	0	0	0	178
Universidad de Puerto Rico										
Recinto de aguadilla	0	0	95	22	0	0	0	0	0	117
Recinto de Arecibo	0	0	137	366	0	0	0	0	0	503
Recinto de Bayamón	0	0	79	440	0	0	0	0	0	519
Recinto de Carolina	0	0	197	0	0	0	0	0	0	197
Recinto de Ciencias Médicas	0	0	31	235	56	193	1	137	119	772
Recinto de Humacao	0	0	147	445	0	0	0	0	0	592
Recinto de Mayagüez	0	0	14	1,451	0	114	1	0	0	1,580
Recinto de Ponce	0	0	117	203	0	0	0	0	0	320
Recinto de Río Piedras	0	0	2	2,312	0	321	30	130	0	2,795
Recinto de Utuado	0	0	107	0	0	0	0	0	0	107
Recinto de Cayey	0	0	19	400	0	0	0	0	0	419
Total sector público	0	110	1,714	5,927	56	628	32	267	119	8,853
Sector privado										
American University of Puerto Rico										
Recinto de Bayamón	0	0	89	157	0	0	0	0	0	246
Recinto de Manatí	0	0	78	122	0	0	0	0	0	200
Atlantic College	0	4	60	7	0	0	0	0	0	71
Caribbean University										
Recinto de Bayamón	0	0	25	125	0	2	0	0	0	152

Institución	Menos de 900 hrs	900 a 1800 hrs	Grado Asociado	Bachillerato	Post- bachillerato	Maestría	Doctorado	Primer Nivel Profesional	Certificado PNP	Gran Total
Recinto de Carolina	0	0	9	39	0	0	0	0	0	48
Recinto de Ponce	0	0	2	35	0	0	0	0	0	37
Recinto de Vega Baja	0	0	0	12	0	0	0	0	0	12
Centro de Estudios Avanzados de Puerto Rico y el Caribe	0	0	0	0	0	7	0	0	0	7
Columbia College										
Recinto de Caguas	0	13	145	73	0	0	0	0	0	231
Recinto de Yauco	0	30	34	0	0	0	0	0	0	64
Electronic Data Processing College										
Recinto de Hato Rey	0	5	36	58	0	5	0	0	0	104
Recinto de San Sebastián	0	4	68	0	0	0	0	0	0	72
Huertas Junior College	0	238	324	0	0	0	0	0	0	562
Humacao Community College	0	3	31	0	0	0	0	0	0	34
Instituto Comercial de PR Junior College										
Recinto de Arecibo	0	0	59	0	0	0	0	0	0	59
Recinto de Hato Rey	0	14	48	0	0	0	0	0	0	62
Recinto de Mayagüez	0	0	114	0	0	0	0	0	0	114
Universidad Interamericana de PR										
Recinto de Aguadilla	0	60	61	325	0	0	0	0	0	446
Recinto de Arecibo	0	8	87	390	0	0	0	0	0	485
Recinto de Barranquitas	0	0	23	176	0	0	0	0	0	199
Recinto de Bayamón	0	0	26	390	0	0	0	0	0	416
Recinto de Fajardo	0	0	24	168	0	0	0	0	0	192
Recinto de Guayama	0	20	74	105	0	0	0	0	0	199
Recinto de Ponce	0	4	60	325	0	0	0	0	0	389
Recinto de San Germán	0	0	36	558	0	110	0	0	0	704
Escuela de Derecho	0	0	0	0	0	0	0	139	0	139
Escuela de Optometría	0	0	0	0	0	0	0	29	0	29
Recinto Metropolitano	22	0	21	1,066	32	305	8	0	0	1,454
International Junior College	0	58	51	0	0	0	0	0	0	109
National College										
Recinto de Arecibo	0	69	4	0	0	0	0	0	0	73
Recinto de Bayamón	22	71	151	0	0	0	0	0	0	244
Ponce School of Medicine	0	0	0	0	0	0	1	53	0	54

Institución	Menos de 900 hrs	900 a 1800 hrs	Grado Asociado	Bachillerato	Post- bachillerato	Maestría	Doctorado	Primer Nivel Profesional	Certificado PNP	Gran Total
Pontificia Universidad Católica de PR¹										
Recinto de Arecibo	n/a	n/a	n/a	n/a	n/a	n/a	n/a	n/a	n/a	n/a
Recinto de Guayama	n/a	n/a	n/a	n/a	n/a	n/a	n/a	n/a	n/a	n/a
Recinto de Mayagüez	n/a	n/a	n/a	n/a	n/a	n/a	n/a	n/a	n/a	n/a
Recinto de Ponce	0	0	50	1,223	0	110	0	102	0	1,485
Puerto Rico Institute of Psychiatry	0	0	0	0	0	0	0	0	31	31
Puerto Rico Tech Junior College	0	0	37	0	0	0	0	0	0	37
Ramírez College	0	64	69	0	0	0	0	0	0	133
Seminario Evangélico de Puerto Rico	0	0	0	0	0	7	0	21	0	28
Universidad Adventista de las Antillas	0	0	77	76	0	0	0	0	0	153
Universidad Carlos Albizu	0	0	0	2	0	63	26	0	0	91
Universidad Central de Bayamón	0	0	17	248	0	33	0	0	0	298
Universidad Central del Caribe	0	9	25	0	0	1	0	67	0	102
Universidad del Sagrado Corazón	0	0	17	665	24	16	0	0	0	722
Sistema Universitario Ana G. Méndez										
Universidad del Este	0	0	194	92	0	0	0	0	0	286
Universidad del Turabo	0	0	33	566	0	149	0	0	0	748
Universidad Metropolitana	0	0	48	428	0	29	0	0	0	505
Universidad Politécnica de Puerto Rico	0	0	0	444	0	29	0	0	0	473
University of Phoenix of Puerto Rico	0	0	0	0	0	203	0	0	0	203
Total sector privado	44	674	2,307	7,875	56	1,069	35	411	31	12,502
Total sector público y privado	44	784	4,021	13,802	112	1,697	67	678	150	21,355

n/a – No aplica.

¹ Los datos de egresados en los recintos de Arecibo, Guayama y Mayagüez son informados en el Recinto de Ponce.

Fuente de Información: Datos tomados del formulario *Completions* de los *Integrated Postsecondary Education Data System (IPEDS)*. Incluye datos revisados y corregidos por las instituciones.

Egresados por nivel y género
Año académico 1995-96

Institución	Masculino	Femenino	Total
Sector público			
Colegio Tecnológico de San Juan	92	139	231
Conservatorio de Música de PR	23	13	36
Escuela de Artes Plásticas	10	12	22
Instituto Tecnológico de Puerto Rico			
Recinto de Guayama	81	84	165
Recinto de Manatí	100	76	176
Recinto de Ponce ¹	134	50	184
Recinto de San Juan	93	85	178
Universidad de Puerto Rico			
Recinto de Aguadilla	65	120	185
Recinto de Arecibo	136	405	541
Recinto de Bayamón	204	326	530
Recinto de Carolina	46	86	132
Recinto de Cayey	128	194	322
Recinto de Ciencias Médicas	230	639	869
Recinto de Humacao	175	500	675
Recinto de Mayagüez	845	910	1,755
Recinto de Ponce	98	201	299
Recinto de Río Piedras	816	1,784	2,600
Recinto de Utuado	39	61	100
Total sector público	3,315	5,685	9,000
Sector privado			
American University of Puerto Rico			
Recinto de Bayamón	73	133	206
Recinto de Manatí	48	110	158
Atlantic College	37	55	92
Caribbean University			
Recinto de Bayamón	50	89	139
Recinto de Carolina	12	34	46
Recinto de Ponce	2	34	36
Recinto de Vega Baja	5	10	15
Centro de Estudios Avanzados de PR y el Caribe	6	10	16
Columbia College			
Recinto de Caguas	91	160	251
Recinto de Yauco	8	56	64
Electronic Data Processing College of PR			
Recinto de Hato Rey	48	38	86
Recinto de San Sebastián	25	80	105
Escuela de Medicina San Juan Bautista	18	17	35
Facultad de Derecho Eugenio María de Hostos	n/a	n/a	n/a
Huertas Junior College	231	269	500
Humacao Community College ¹	9	49	58
Instituto Comercial de PR Junior College			
Recinto de Arecibo	22	62	84
Recinto de Hato Rey	29	75	104

Institución	Masculino	Femenino	Total
Recinto de Mayagüez	35	76	111
Universidad Interamericana de Puerto Rico			
Recinto de Aguadilla	91	188	279
Recinto de Arecibo	183	382	565
Recinto de Barranquitas	38	128	166
Recinto de Bayamón	185	234	419
Recinto de Fajardo	32	120	152
Recinto de Guayama	35	74	109
Recinto de Ponce	101	211	312
Recinto de San Germán	321	552	873
Escuela de Derecho	110	92	202
Escuela de Optometría	11	24	35
Recinto Metropolitano	520	1,025	1,545
International Junior College	n/d	n/d	n/d
National College of Business and Technology			
Recinto de Arecibo	15	84	99
Recinto de Bayamón	55	199	254
Ponce School of Medicine ¹	36	30	66
Pontificia Universidad Católica de Puerto Rico ²			
Recinto de Arecibo	n/a	n/a	n/a
Recinto de Guayama	n/a	n/a	n/a
Recinto de Mayagüez	n/a	n/a	n/a
Recinto de Ponce	483	1,020	1,503
Puerto Rico Tech Junior College	15	37	52
Ramírez College	33	128	161
Seminario Evangélico de PR	13	14	27
Universidad Adventista de las Antillas	40	102	142
Universidad Carlos Albizu	18	52	70
Universidad Central de Bayamón	95	211	306
Universidad Central del Caribe	44	43	87
Universidad del Sagrado Corazón	187	479	666
Sistema Universitario Ana G. Méndez			
Universidad del Este	78	225	303
Universidad del Turabo	243	446	689
Universidad Metropolitana	160	381	541
Universidad Politécnica de PR	348	80	428
University of Phoenix of PR	84	168	252
Total sector privado	4,323	8,086	12,409
Total sector público y privado	7,638	13,771	21,409

n/d – no disponible. n/a – no aplica.

¹ Datos ofrecidos por la institución.

² Los datos de egresados de los recintos de Arecibo, Guayama y Mayagüez son informados en el Recinto de Ponce.

Fuente de Información: Datos tomados del formulario *Competitions* de los *Integrated Postsecondary Education Data System (IPEDS)*. Incluyen datos revisados y corregidos por las instituciones.

Egresados por sector y nivel
Año académico 1995-96

Institución	Menos De 900 Hrs	900 A 1800 Hrs	Grado Asociado	Bachillerato	Post- bachillerato	Maestría	Doctorado	Primer Nivel Profesional	Certificado Pnp	Gran Total
Sector público										
Colegio Tecnológico de San Juan	0	0	231	0	0	0	0	0	0	231
Conservatorio de Música de Puerto Rico	0	0	0	36	0	0	0	0	0	36
Escuela de Artes Plásticas	0	0	0	22	0	0	0	0	0	22
Instituto Tecnológico de Puerto Rico										
Recinto de Guayama	0	40	125	0	0	0	0	0	0	165
Recinto de Manatí	0	27	149	0	0	0	0	0	0	176
Recinto de Ponce ¹	0	0	184	0	0	0	0	0	0	184
Recinto de San Juan	0	43	135	0	0	0	0	0	0	178
Universidad de Puerto Rico										
Recinto de Aguadilla	0	0	107	78	0	0	0	0	0	185
Recinto de Arecibo	0	0	130	411	0	0	0	0	0	541
Recinto de Bayamón	0	0	83	447	0	0	0	0	0	530
Recinto de Carolina	0	0	132	0	0	0	0	0	0	132
Recinto de Cayey	0	0	3	319	0	0	0	0	0	322
Recinto de Ciencias Médicas	0	0	45	272	67	218	2	152	113	869
Recinto de Humacao	0	0	190	485	0	0	0	0	0	675
Recinto de Mayagüez	0	0	10	1,609	0	132	4	0	0	1,755
Recinto de Ponce	0	0	125	174	0	0	0	0	0	299
Recinto de Río Piedras	0	0	0	2,146	0	303	28	123	0	2,600
Recinto de Utuado	0	0	100	0	0	0	0	0	0	100
Total sector público	0	110	1,749	5,999	67	653	34	275	113	9,000
Sector privado										
American University of Puerto Rico										
Recinto de Bayamón	0	0	73	133	0	0	0	0	0	206
Recinto de Manatí	0	0	50	108	0	0	0	0	0	158
Atlantic College	0	5	74	13	0	0	0	0	0	92

Institución	Menos De 900 Hrs	900 A 1800 Hrs	Grado Asociado	Bachillerato	Post- bachillerato	Maestría	Doctorado	Primer Nivel Profesional	Certificado Pnp	Gran Total
Caribbean University										
Recinto de Bayamón	0	0	41	98	0	0	0	0	0	139
Recinto de Carolina	0	0	12	34	0	0	0	0	0	46
Recinto de Ponce	0	0	19	17	0	0	0	0	0	36
Recinto de Vega Baja	0	0	0	15	0	0	0	0	0	15
Centro de Estudios Avanzados de PR y el Caribe	0	0	0	0	0	16	0	0	0	16
Columbia College										
Recinto de Caguas	0	9	157	85	0	0	0	0	0	251
Recinto de Yauco	0	30	34	0	0	0	0	0	0	64
Electronic Data Processing College of PR										
Recinto de Hato Rey	0	0	44	39	0	3	0	0	0	86
Recinto de San Sebastián	0	20	85	0	0	0	0	0	0	105
Escuela de Medicina San Juan Bautista	0	0	0	0	0	0	0	35	0	35
Facultad de Derecho Eugenio María de Hostos	n/a	n/a	n/a	n/a	n/a	n/a	n/a	n/a	n/a	n/a
Huertas Junior College	0	198	302	0	0	0	0	0	0	500
Humacao Community College ¹	0	4	54	0	0	0	0	0	0	58
Instituto Comercial de PR Junior College										
Recinto de Arecibo	0	0	84	0	0	0	0	0	0	84
Recinto de Hato Rey	0	8	96	0	0	0	0	0	0	104
Recinto de Mayagüez	0	0	111	0	0	0	0	0	0	111
Universidad Interamericana de Puerto Rico										
Recinto de Aguadilla	0	0	2	277	0	0	0	0	0	279
Recinto de Arecibo	0	0	33	532	0	0	0	0	0	565
Recinto de Barranquitas	0	0	4	162	0	0	0	0	0	166
Recinto de Bayamón	0	0	17	402	0	0	0	0	0	419
Recinto de Fajardo	0	0	0	152	0	0	0	0	0	152
Recinto de Guayama	0	0	17	92	0	0	0	0	0	109
Recinto de Ponce	0	0	0	312	0	0	0	0	0	312
Recinto de San Germán	0	0	5	712	0	156	0	0	0	873
Escuela de Derecho	0	0	0	0	0	0	0	202	0	202
Escuela de Optometría	0	0	0	0	0	0	0	35	0	35
Recinto Metropolitano	13	0	2	1,294	42	187	7	0	0	1,545

Institución	Menos De 900 Hrs	900 A 1800 Hrs	Grado Asociado	Bachillerato	Post- bachillerato	Maestría	Doctorado	Primer Nivel Profesional	Certificado Pnp	Gran Total
International Junior College	n/a	n/a	n/d	n/d	n/d	n/d	n/d	n/d	n/d	n/d
National College of Business and Technology										
Recinto de Arecibo	0	49	50	0	0	0	0	0	0	99
Recinto de Bayamón	31	63	160	0	0	0	0	0	0	254
Ponce School of Medicine ¹	0	0	0	0	0	0	2	64	0	66
Pontificia Universidad Católica de Puerto Rico ²										
Recinto de Arecibo	n/a	n/a	n/a	n/a	n/a	n/a	n/a	n/a	n/a	n/a
Recinto de Guayama	n/a	n/a	n/a	n/a	n/a	n/a	n/a	n/a	n/a	n/a
Recinto de Mayagüez	n/a	n/a	n/a	n/a	n/a	n/a	n/a	n/a	n/a	n/a
Recinto de Ponce	0	0	46	1,212	0	139	0	106	0	1,503
Puerto Rico Tech Junior College	0	2	50	0	0	0	0	0	0	52
Ramírez College	0	102	59	0	0	0	0	0	0	161
Seminario Evangélico de PR	0	0	0	0	0	6	0	21	0	27
Universidad Adventista de las Antillas	0	0	56	86	0	0	0	0	0	142
Universidad Carlos Albizu	0	0	0	6	0	25	39	0	0	70
Universidad Central de Bayamón	0	0	14	268	0	24	0	0	0	306
Universidad Central del Caribe	0	4	17	0	0	1	0	65	0	87
Universidad del Sagrado Corazón	0	0	26	578	38	24	0	0	0	666
Sistema Universitario Ana G. Méndez										
Universidad del Este	0	0	182	121	0	0	0	0	0	303
Universidad del Turabo	0	0	32	516	0	141	0	0	0	689
Universidad Metropolitana	0	0	55	438	0	48	0	0	0	541
Universidad Politécnica de PR	0	0	0	390	0	38	0	0	0	428
University of Phoenix of PR	0	0	0	0	0	252	0	0	0	252
Total sector privado	44	494	2,063	8,092	80	1,060	48	528	0	12,409
Total sector público y privado	44	604	3,812	14,091	147	1,713	82	803	113	21,409

n/a – no aplica. n/d – no disponible.

¹ Datos ofrecidos por la institución.

² Los datos de egresados en los recintos de Arecibo, Guayama y Mayagüez son informados en el Recinto de Ponce.

Fuente de Información: Datos tomados del formulario *Completions* de los *Integrated Postsecondary Education Data System (IPEDS)*. Incluyen datos revisados y corregidos por las instituciones.

Egresados por sector y género
Año académico 1996-97

Institución	Masculino	Femenino	Total
Sector público			
Colegio Tecnológico de San Juan	64	108	172
Conservatorio de Música de PR	21	6	27
Escuela de Artes Plásticas	12	6	18
Instituto Tecnológico de Puerto Rico			
Recinto de Guayama ¹	74	38	112
Recinto de Manatí ¹	100	99	199
Recinto de Ponce ¹	173	60	233
Recinto de San Juan ¹	167	46	213
Universidad de Puerto Rico			
Recinto de Aguadilla	95	173	268
Recinto de Arecibo	152	492	644
Recinto de Bayamón	208	293	501
Recinto de Carolina	118	160	278
Recinto de Cayey	166	274	440
Recinto de Ciencias Médicas	224	543	767
Recinto de Humacao	175	443	618
Recinto de Mayagüez	934	945	1,879
Recinto de Ponce	122	209	331
Recinto de Río Piedras	760	1,783	2,543
Recinto de Utuado	21	69	90
Total sector público	3,586	5,747	9,333
Sector privado			
American University of Puerto Rico			
Recinto de Bayamón	66	94	160
Recinto de Manatí	41	124	165
Atlantic College	29	45	74
Caribbean University			
Recinto de Bayamón	73	133	206
Recinto de Carolina	15	31	46
Recinto de Ponce	3	33	36
Recinto de Vega Baja	4	21	25
Centro de Estudios Avanzados de PR y el Caribe	5	3	8
Columbia College			
Recinto de Caguas	75	192	267
Recinto de Yauco	7	47	54
Electronic Data Processing College of PR			
Recinto de Hato Rey	42	31	73
Recinto de San Sebastián	27	68	95
Escuela de Medicina San Juan Bautista ¹	22	15	37
Facultad de Derecho Eugenio María de Hostos ¹	26	21	47
Huertas Junior College	269	285	554
Humacao Community College	25	62	87
Instituto Comercial de PR Junior College			
Recinto de Arecibo	15	56	71
Recinto de Hato Rey	36	101	137

Institución	Masculino	Femenino	Total
Recinto de Mayagüez	49	74	123
Universidad Interamericana de Puerto Rico			
Recinto de Aguadilla	110	222	332
Recinto de Arecibo	152	381	533
Recinto de Barranquitas	33	152	185
Recinto de Bayamón	155	228	383
Recinto de Fajardo	39	117	156
Recinto de Guayama	50	224	274
Recinto de Ponce	113	253	366
Recinto de San Germán	306	555	861
Escuela de Leyes	73	68	141
Escuela de Optometría	11	20	31
Recinto Metropolitano	443	900	1,343
International Junior College	49	56	105
National College of Business and Technology			
Recinto de Arecibo	35	107	142
Recinto de Bayamón ²	49	197	246
Ponce School of Medicine	38	25	63
Pontificia Universidad Católica de Puerto Rico³			
Recinto de Arecibo	n/a	n/a	n/a
Recinto de Guayama	n/a	n/a	n/a
Recinto de Mayagüez	n/a	n/a	n/a
Recinto de Ponce	421	1,004	1,425
Puerto Rico Institute of Psychiatry	n/d	n/d	n/d
Puerto Rico Tech Junior College	104	108	212
Ramírez College	28	176	204
Seminario Evangélico de PR ¹	17	18	35
Universidad Adventista de las Antillas	29	104	133
Universidad Carlos Albizu	23	55	78
Universidad Central de Bayamón	116	217	333
Universidad Central del Caribe	45	49	94
Universidad del Sagrado Corazón	198	407	605
Sistema Universitario Ana G. Méndez			
Universidad del Este	127	346	473
Universidad del Turabo	264	491	755
Universidad Metropolitana	140	418	558
Universidad Politécnica de PR	402	122	524
University of Phoenix of PR	105	193	298
Total sector privado	4,504	8,649	13,153
Total sector público y privado	8,090	14,396	22,486

n/d – no disponible. n/a – No aplica.

¹ Datos suministrados por la institución.

² Datos corregidos por la institución.

³ Los datos de los egresados en los recintos de Arecibo, Guayama, y Mayagüez son informados en el Recinto de Ponce.

Fuente de Información: Datos tomados del formulario *Completions* de los *Integrated Postsecondary Education Data System (IPEDS)*. Incluye datos revisados y corregidos por las instituciones.

**Egresados por sector y nivel
Año académico 1996-97**

Institución	Menos De 900 Hrs	900 A 1800 Hrs	Grado Asociado	1800 A 3600 Hrs	Bachillerato	Post- bachi- llarato	Maestría	Doctorado	Primer Nivel Profesional	Certificado Pnp	Gran Total
Sector público											
Colegio Tecnológico de San Juan	0	0	172	0	0	0	0	0	0		172
Conservatorio de Música de PR	0	0	0	0	27	0	0	0	0		27
Escuela de Artes Plásticas	0	0	0	0	18	0	0	0	0		18
Instituto Tecnológico de Puerto Rico											
Recinto de Guayama ¹	0	0	112	0	0	0	0	0	0		112
Recinto de Manatí ¹	0	0	199	0	0	0	0	0	0		199
Recinto de Ponce ¹	0	0	233	0	0	0	0	0	0		233
Recinto de San Juan ¹	0	0	213	0	0	0	0	0	0		213
Universidad de Puerto Rico											
Recinto de Aguadilla	0	0	152	0	116	0	0	0	0		268
Recinto de Arecibo	0	0	224	0	420	0	0	0	0		644
Recinto de Bayamón	0	0	104	0	397	0	0	0	0		501
Recinto de Carolina	0	0	106	0	172	0	0	0	0		278
Recinto de Cayey	0	0	15	0	425	0	0	0	0		440
Recinto de Ciencias Médicas	0	0	48	0	288	51	142	2	118	118	767
Recinto de Humacao	0	0	158	0	460	0	0	0	0		618
Recinto de Mayagüez	0	0	18	0	1,713	0	145	3	0		1,879
Recinto de Ponce	0	0	114	0	217	0	0	0	0		331
Recinto de Río Piedras	0	0	0	0	2,037	0	342	44	120		2,543
Recinto de Utuado	0	0	90	0	0	0	0	0	0		90
Total sector público	0	0	1,958	0	6,290	51	629	49	238	118	9,333
Sector privado											
American University of Puerto Rico											
Recinto de Bayamón	0	0	27	0	133	0	0	0	0		160
Recinto de Manatí	0	0	52	0	113	0	0	0	0		165
Atlantic College	0	2	47	0	25	0	0	0	0		74
Caribbean University											
Recinto de Bayamón	0	0	52	0	148	0	6	0	0		206

Institución	Menos De 900 Hrs	900 A 1800 Hrs	Grado Asociado	1800 A 3600 Hrs	Bachillerato	Post- bachi- llarato	Maestría	Doctorado	Primer Nivel Profesional	Certificado Pnp	Gran Total
Recinto de Carolina	0	0	2	0	44	0	0	0	0		46
Recinto de Ponce	0	0	2	0	34	0	0	0	0		36
Recinto de Vega Baja	0	0	0	0	25	0	0	0	0		25
Centro de Estudios Avanzados de PR y el Caribe	0	0	0	0	0	0	7	1	0	0	8
Columbia College											
Recinto de Caguas	0	0	159	0	108	0	0	0	0		267
Recinto de Yauco	0	48	6	0	0	0	0	0	0		54
Electronic Data Processing College of PR											
Recinto de Hato Rey	0	0	49	0	22	0	2	0	0		73
Recinto de San Sebastián	0	37	58	0	0	0	0	0	0		95
Escuela de Medicina San Juan Bautista ¹	0	0	0	0	0	0	0	0	37		37
Facultad de Derecho Eugenio María de Hostos ¹	0	0	0	0	0	0	0	0	47		47
Huertas Junior College	0	228	326	0	0	0	0	0	0		554
Humacao Community College	0	0	87	0	0	0	0	0	0		87
Instituto Comercial de PR Junior College											
Recinto de Arecibo	0	0	71	0	0	0	0	0	0		71
Recinto de Hato Rey	0	0	137	0	0	0	0	0	0		137
Recinto de Mayagüez	0	0	123	0	0	0	0	0	0		123
Universidad Interamericana de Puerto Rico											
Recinto de Aguadilla	0	70	40	0	222	0	0	0	0		332
Recinto de Arecibo	0	0	77	0	456	0	0	0	0		533
Recinto de Barranquitas	0	0	39	0	146	0	0	0	0		185
Recinto de Bayamón	0	0	26	0	357	0	0	0	0		383
Recinto de Fajardo	0	0	19	0	137	0	0	0	0		156
Recinto de Guayama	0	32	79	0	163	0	0	0	0		274
Recinto de Ponce	0	0	69	0	297	0	0	0	0		366
Recinto de San Germán	0	0	38	0	585	51	187	0	0		861
Escuela de Leyes	0	0	0	0	0	0	0	0	141		141
Escuela de Optometría	0	0	0	0	0	0	0	0	31		31
Recinto Metropolitano	25	0	20	0	1,090	0	201	7	0		1,343
International Junior College	0	63	42	0	0	0	0	0	0		105
National College of Business and Technology											
Recinto de Arecibo	0	59	83	0	0	0	0	0	0		142

Institución	Menos De 900 Hrs	900 A 1800 Hrs	Grado Asociado	1800 A 3600 Hrs	Bachillerato	Post- bachi- llero	Maestría	Doctorado	Primer Nivel Profesional	Certificado Pnp	Gran Total
Recinto de Bayamón ²	28	62	156	0	0	0	0	0	0		246
Ponce School of Medicine	0	0	0	0	0	0	0	1	62		63
Pontificia Universidad Católica de Puerto Rico³											
Recinto de Arecibo	n/a	n/a	n/a	n/a	n/a	n/a	n/a	n/a	n/a	n/a	n/a
Recinto de Guayama	n/a	n/a	n/a	n/a	n/a	n/a	n/a	n/a	n/a	n/a	n/a
Recinto de Mayagüez	n/a	n/a	n/a	n/a	n/a	n/a	n/a	n/a	n/a	n/a	n/a
Recinto de Ponce	0	0	38	0	1,112	0	139	0	136		1,425
Puerto Rico Institute of Psychiatry	n/d	n/d	n/d	n/d	n/d	n/d	n/d	n/d	n/d	n/d	n/d
Puerto Rico Tech Junior College	27	51	133	1	0	0	0	0	0		212
Ramírez College	0	124	80	0	0	0	0	0	0		204
Seminario Evangélico de PR ¹	0	0	0	0	0	0	35	0	0		35
Universidad Adventista de las Antillas	0	0	49	0	84	0	0	0	0		133
Universidad Carlos Albizu	0	0	0	0	4	0	33	41	0		78
Universidad Central de Bayamón	0	0	14	0	279	0	40	0	0		333
Universidad Central del Caribe	0	8	23	0	0	0	0	0	63		94
Universidad del Sagrado Corazón	0	0	15	0	530	31	29	0	0		605
Sistema Universitario Ana G. Méndez											
Universidad del Este	0	0	261	0	212	0	0	0	0		473
Universidad del Turabo	0	0	56	0	565	0	134	0	0		755
Universidad Metropolitana	0	0	90	0	411	0	57	0	0		558
Universidad Politécnica de PR	0	0	0	0	491	0	33	0	0		524
University of Phoenix of PR	0	0	0	0	0	0	298	0	0		298
Total sector privado	80	784	2,645	1	7,793	82	1,201	50	517	0	13,153
Total sector público y privado	80	784	4,603	1	14,083	133	1,830	99	755	118	22,486

n/d – no disponible. n/a – no aplica.

¹ Datos suministrados por la institución.

² Datos corregidos por la institución.

³ Los datos de egresados en los recintos de Arecibo, Guayama y Mayagüez son informados en el Recinto de Ponce.

Fuente de Información: Datos tomados del formulario *Completions* de los *Integrated Postsecondary Education Data System (IPEDS)*. Incluye datos revisados y corregidos por las instituciones.

Egresados por sector y género
Año académico 1997-98

Institución	Masculino	Femenino	Total
Sector público			
Colegio Tecnológico de San Juan	52	79	131
Colegio Universitario de Justicia Criminal de PR	n/d	n/d	n/d
Conservatorio de Música de PR	26	4	30
Escuela de Artes Plásticas de Puerto Rico	8	10	18
Instituto Tecnológico de Puerto Rico			
Recinto de Guayama ¹	97	50	147
Recinto de Manatí	75	87	162
Recinto de Ponce	120	73	193
Recinto de San Juan	112	87	199
Universidad de Puerto Rico			
Recinto de Aguadilla	99	218	317
Recinto de Arecibo	131	490	621
Recinto de Bayamón	193	277	470
Recinto de Carolina	118	166	284
Recinto de Cayey	129	293	422
Recinto de Ciencias Médicas	282	699	981
Recinto de Humacao	188	480	668
Recinto de Mayagüez	941	948	1,889
Recinto de Ponce	108	242	350
Recinto de Río Piedras	704	1,649	2,353
Recinto de Utuado	34	39	73
Total sector público	3,417	5,891	9,308
Sector privado			
American University of Puerto Rico			
Recinto de Bayamón	42	94	136
Recinto de Manatí	54	134	188
Atlantic College	38	41	79
Caribbean University			
Recinto de Bayamón	66	90	156
Recinto de Carolina	7	25	32
Recinto de Ponce	4	27	31
Recinto de Vega Baja	3	25	28
Centro de Estudios Avanzados de PR y el Caribe	n/d	n/d	n/d
Columbia College			
Recinto de Caguas	101	219	320
Recinto de Yauco	6	9	15
Electronic Data Processing College of PR			
Recinto de Hato Rey	53	37	90
Recinto de San Sebastián	29	119	148
Escuela de Medicina San Juan Bautista ²	12	13	25
Facultad de Derecho Eugenio María de Hostos ¹	29	28	57
Huertas Junior College	146	256	402
Humacao Community College	24	68	92
Instituto Comercial de PR Junior College			

Institución	Masculino	Femenino	Total
Recinto de Arecibo	27	67	94
Recinto de Hato Rey	34	82	116
Recinto de Mayagüez	34	90	124
Universidad Interamericana de Puerto Rico			
Recinto de Aguadilla	104	250	354
Recinto de Arecibo	109	338	447
Recinto de Barranquitas	15	90	105
Recinto de Bayamón	123	190	313
Recinto de Fajardo	27	118	145
Recinto de Guayama	50	184	234
Recinto de Ponce	105	283	388
Recinto de San Germán	300	562	862
Escuela de Derecho	62	55	117
Escuela de Optometría	11	18	29
Recinto Metropolitano	401	824	1,225
International Junior College	56	53	109
National College of Business and Technology			
Recinto de Arecibo	16	118	134
Recinto de Bayamón	38	201	239
Ponce School of Medicine	38	27	65
Pontificia Universidad Católica de Puerto Rico³			
Recinto de Arecibo	n/a	n/a	n/a
Recinto de Guayama	2	40	42
Recinto de Mayagüez	n/a	n/a	n/a
Recinto de Ponce	428	1,030	1,458
Puerto Rico Institute of Psychiatry	n/d	n/d	n/d
Puerto Rico Tech Junior College	30	35	65
Ramírez College	11	122	133
Seminario Evangélico de PR	18	11	29
Universidad Adventista de las Antillas	60	86	146
Universidad Carlos Albizu	13	45	58
Universidad Central de Bayamón	130	262	392
Universidad Central del Caribe	39	62	101
Universidad del Sagrado Corazón	174	437	611
Sistema Universitario Ana G. Méndez			
Universidad del Este	147	391	538
Universidad del Turabo	292	506	798
Universidad Metropolitana	162	384	546
Universidad Politécnica de PR	324	86	410
University of Phoenix of PR	132	257	389
Total sector privado	4,126	8,489	12,615
Total sector público y privado	7,543	14,380	21,923

n/d – no disponible. n/a – no aplica.

¹ Datos suministrados por la institución.

² Datos corregidos por la institución.

³ Los datos de los egresados de los recintos de Arecibo y Mayagüez son informados en el Recinto de Ponce.

Fuente de Información: Datos tomados del formulario *Completions* de los *Integrated Postsecondary Education Data System (IPEDS)*. Incluye datos revisados y corregidos por las instituciones.

Egresados por sector y nivel
Año académico 1997-98

Institución	Menos de 900 hrs	900 a 1800 hrs	Grado Asociado	Bachille- rato	Post- bachille- rato	Maestría	Doctorado	Primer Nivel Profesional	Certificado PNP	Total
Sector público										
Colegio Tecnológico de San Juan	0	0	131	0	0	0	0	0	0	131
Colegio Universitario de Justicia Criminal de PR	n/d	n/d	n/d	n/d	n/d	n/d	n/d	n/d	n/d	n/d
Conservatorio de Música de PR	0	0	0	30	0	0	0	0	0	30
Escuela de Artes Plásticas de Puerto Rico	0	0	0	18	0	0	0	0	0	18
Instituto Tecnológico de Puerto Rico										
Recinto de Guayama ¹	0	0	147	0	0	0	0	0	0	147
Recinto de Manatí	0	0	162	0	0	0	0	0	0	162
Recinto de Ponce	0	0	193	0	0	0	0	0	0	193
Recinto de San Juan	0	48	151	0	0	0	0	0	0	199
Universidad de Puerto Rico										
Recinto de Aguadilla	0	0	149	168	0	0	0	0	0	317
Recinto de Arecibo	0	0	136	485	0	0	0	0	0	621
Recinto de Bayamón	0	0	79	391	0	0	0	0	0	470
Recinto de Carolina	0	0	106	178	0	0	0	0	0	284
Recinto de Cayey	0	0	21	401	0	0	0	0	0	422
Recinto de Ciencias Médicas	0	0	62	344	30	236	6	175	128	981
Recinto de Humacao	0	0	176	492	0	0	0	0	0	668
Recinto de Mayagüez	0	0	19	1,722	0	145	3	0	0	1,889
Recinto de Ponce	0	0	129	221	0	0	0	0	0	350
Recinto de Río Piedras	0	0	0	1,949	0	242	51	111	0	2,353
Recinto de Utuado	0	0	73	0	0	0	0	0	0	73
Total sector público	0	48	1,734	6,399	30	623	60	286	128	9,308
Sector privado										
American University of Puerto Rico										
Recinto de Bayamón	0	0	40	96	0	0	0	0	0	136
Recinto de Manatí	0	0	52	136	0	0	0	0	0	188
Atlantic College	0	4	43	32	0	0	0	0	0	79

Institución	Menos de 900 hrs	900 a 1800 hrs	Grado Asociado	Bachille- rato	Post- bachille- rato	Maestría	Doctorado	Primer Nivel Profesional	Certificado PNP	Total
Caribbean University										
Recinto de Bayamón	0	0	27	125	0	4	0	0	0	156
Recinto de Carolina	0	0	1	31	0	0	0	0	0	32
Recinto de Ponce	0	0	4	27	0	0	0	0	0	31
Recinto de Vega Baja	0	0	5	23	0	0	0	0	0	28
Centro de Estudios Avanzados de PR y el Caribe	n/d	n/d	n/d	n/d	n/d	n/d	n/d	n/d	n/d	n/d
Columbia College										
Recinto de Caguas	0	0	176	144	0	0	0	0	0	320
Recinto de Yauco	0	4	11	0	0	0	0	0	0	15
Electronic Data Processing College of Puerto Rico										
Recinto de Hato Rey	0	0	43	41	0	6	0	0	0	90
Recinto de San Sebastián	0	14	134	0	0	0	0	0	0	148
Escuela de Medicina San Juan Bautista ²	0	0	0	0	0	0	0	25	0	25
Facultad de Derecho Eugenio María de Hostos ¹	0	0	0	0	0	0	0	57	0	57
Huertas Junior College	0	71	331	0	0	0	0	0	0	402
Humacao Community College	0	0	92	0	0	0	0	0	0	92
Instituto Comercial de PR Junior College										
Recinto de Arecibo	0	0	94	0	0	0	0	0	0	94
Recinto de Hato Rey	0	0	116	0	0	0	0	0	0	116
Recinto de Mayagüez	0	0	124	0	0	0	0	0	0	124
Universidad Interamericana de Puerto Rico										
Recinto de Aguadilla	0	26	64	264	0	0	0	0	0	354
Recinto de Arecibo	0	0	62	385	0	0	0	0	0	447
Recinto de Barranquitas	0	0	17	88	0	0	0	0	0	105
Recinto de Bayamón	0	0	18	295	0	0	0	0	0	313
Recinto de Fajardo	0	0	20	125	0	0	0	0	0	145
Recinto de Guayama	0	9	79	146	0	0	0	0	0	234
Recinto de Ponce	0	0	55	333	0	0	0	0	0	388
Recinto de San Germán	0	0	55	609	15	183	0	0	0	862
Escuela de Derecho	0	0	0	0	0	0	0	117	0	117
Escuela de Optometría	0	0	0	0	0	0	0	29	0	29
Recinto Metropolitano	0	15	33	870	15	286	6	0	0	1,225

Institución	Menos de 900 hrs	900 a 1800 hrs	Grado Asociado	Bachillerato	Post-bachillerato	Maestría	Doctorado	Primer Nivel Profesional	Certificado PNP	Total
International Junior College	0	64	45	0	0	0	0	0	0	109
National College of Business and Technology										
Recinto de Arecibo	0	10	124	0	0	0	0	0	0	134
Recinto de Bayamón	1	15	223	0	0	0	0	0	0	239
Ponce School of Medicine	0	0	0	0	0	0	1	64	0	65
Pontificia Universidad Católica de Puerto Rico ³										
Recinto de Arecibo	n/a	n/a	n/a	n/a	n/a	n/a	n/a	n/a	n/a	n/a
Recinto de Guayama	0	0	1	41	0	0	0	0	0	42
Recinto de Mayagüez	n/a	n/a	n/a	n/a	n/a	n/a	n/a	n/a	n/a	n/a
Recinto de Ponce	0	0	40	1,133	0	144	0	141	0	1,458
Puerto Rico Institute of Psychiatry	n/d	n/d	n/d	n/d	n/d	n/d	n/d	n/d	n/d	n/d
Puerto Rico Tech Junior College	0	1	64	0	0	0	0	0	0	65
Ramírez College	0	78	55	0	0	0	0	0	0	133
Seminario Evangélico de PR	0	0	0	0	0	5	0	24	0	29
Universidad Adventista de las Antillas	0	0	49	97	0	0	0	0	0	146
Universidad Carlos Albizu	0	0	0	0	0	21	37	0	0	58
Universidad Central de Bayamón	0	0	17	317	0	58	0	0	0	392
Universidad Central del Caribe	0	12	17	0	2	10	0	60	0	101
Universidad del Sagrado Corazón	0	0	10	533	29	39	0	0	0	611
Sistema Universitario Ana G. Méndez										
Universidad del Este	0	84	207	247	0	0	0	0	0	538
Universidad del Turabo	0	0	35	610	0	153	0	0	0	798
Universidad Metropolitana	0	0	76	402	0	68	0	0	0	546
Universidad Politécnica de PR	0	0	0	354	0	56	0	0	0	410
University of Phoenix of PR	0	0	0	0	0	389	0	0	0	389
Total sector privado	1	407	2,659	7,504	61	1,422	44	517	0	12,615
Total sector público y privado	1	455	4,393	13,903	91	2,045	104	803	128	21,923

n/d – no disponible. n/a – no aplica.

¹ Datos suministrados por la institución.

² Datos corregidos por la institución.

³ Los datos de los egresados de los recintos de Arecibo y Mayagüez son informados en el Recinto de Ponce.

Fuente de Información: Datos tomados del formulario *Completions* de los *Integrated Postsecondary Education Data System (IPEDS)*. Incluye datos revisados y corregidos por las instituciones.

Egresados por sector y género
Año 1998-99

Institución	Masculino	Femenino	Total
Sector público			
Colegio Tecnológico de San Juan	77	112	189
Colegio Universitario de Justicia Criminal de PR	719	197	916
Conservatorio de Música de Puerto Rico	21	9	30
Escuela de Artes Plásticas	5	12	17
Institutos Tecnológicos de Puerto Rico			
Recinto de Ponce	118	69	187
Recinto de Guayama	85	49	134
Recinto de Manatí	97	102	199
Recinto de San Juan	151	99	250
Universidad de Puerto Rico			
Recinto de Aguadilla	128	257	385
Recinto de Arecibo	109	439	548
Recinto de Bayamón	208	289	497
Recinto de Carolina	176	249	425
Recinto de Cayey	129	320	449
Recinto de Ciencias Médicas	254	643	897
Recinto de Humacao	194	494	688
Recinto de Mayagüez	823	977	1,800
Recinto de Ponce	118	266	384
Recinto de Río Piedras	817	1,937	2,754
Recinto de Utuado	37	64	101
Total sector público	4,266	6,584	10,850
Sector privado			
American University of Puerto Rico			
Recinto de Bayamon	43	93	136
Recinto de Manatí	57	134	191
Atlantic College	43	49	92
Caribbean University			
Recinto de Bayamón¹	42	109	151
Recinto de Carolina¹	4	16	20
Recinto de Ponce¹	2	25	27
Recinto de Vega Baja¹	6	28	34
Centro de Estudios Avanzados de PR y el Caribe	7	1	8
Columbia College			
Recinto de Caguas	99	188	287
Recinto de Yauco	14	96	110
Electronic Data Processing College of PR			
Recinto de Hato Rey	50	38	88
Recinto de San Sebastián	39	112	151
Facultad de Derecho Eugenio María de Hostos	29	22	51
Huertas Junio College	94	252	346
Humacao Community College	21	69	90
Instituto Comercial de PR Junior College			
Recinto de Arecibo	18	56	74

Institución	Masculino	Femenino	Total
Recinto de Hato Rey	20	113	133
Recinto de Mayagüez	46	91	137
International Junior College	59	59	118
Escuela de Medicina San Juan Bautista	12	17	29
National College of Business and Technology			
Recinto de Arecibo	34	107	141
Recinto de Bayamón	81	241	322
Ponce School of Medicine	40	27	67
Puerto Rico Tech Junior College	24	47	71
Pontificia Universidad Católica de Puerto Rico			
Recinto de Arecibo	28	75	103
Recinto de Guayama	8	40	48
Recinto de Mayagüez	77	137	214
Recinto de Ponce	513	1,055	1,568
Ramirez College	22	174	196
Universidad del Sagrado Corazón	189	433	622
Seminario Evangélico de Puerto Rico	16	17	33
Universidad Interamericana de Puerto Rico			
Recinto de Aguadilla	88	150	238
Recinto de Arecibo	138	434	572
Recinto de Barranquitas	26	109	135
Recinto de Bayamón	199	264	463
Escuela de Derecho	71	82	153
Recinto de Fajardo	57	144	201
Recinto de Guayama	86	200	286
Recinto Metropolitano	497	950	1,447
Escuela de Optometría	13	14	27
Recinto de Ponce	98	171	269
Recinto de San Germán	192	391	583
Universidad Adventista de las Antillas	58	103	161
Universidad Carlos Albizu	9	48	57
Universidad Central de Bayamón	120	242	362
Universidad Central del Caribe	40	53	93
Sistema Universitario Ana G. Méndez			
Colegio Universitario del Este	199	389	588
Universidad Metropolitana	136	350	486
Universidad del Turabo	252	516	768
Universidad Politécnica de Puerto Rico	304	111	415
University of Phoenix	92	231	323
Total Privadas	4,412	8,873	13,285
Gran Total	8,678	15,457	24,135

¹ Datos suministrados por la institución.

Fuente de Información: Datos tomados del formulario Completions de los Integrated Postsecondary Educational Data System (IPEDS). Incluye datos revisados y corregidos por las instituciones.

**Egresados por sector y nivel
Año 1998-99**

Instituciones	Menos de 800 hrs	900 a 1800 hrs	Grado Asociado	Bachille- rato	Post- bachille- rato	Maestría	Doctorados	Primer Nivel Profesional	Certifi- cadoPNP	Total
Sector público										
Colegio Tecnológico de San Juan	9	0	180	0	0	0	0	0	0	189
Conservatorio de Música de PR	0	0	0	30	0	0	0	0	0	30
Escuela de Artes Plásticas	0	0	0	17	0	0	0	0	0	17
Institutos Tecnológicos de Puerto Rico										
Recinto de Guayama	0	0	134	0	0	0	0	0	0	134
Recinto de Manatí	0	0	199	0	0	0	0	0	0	199
Recinto de Ponce	0	0	187	0	0	0	0	0	0	187
Recinto de San Juan	0	46	204	0	0	0	0	0	0	250
Colegio Universitario de Justicia Criminal de Puerto Rico	0	0	916	0	0	0	0	0	0	916
Universidad de Puerto Rico										
Recinto de Aguadilla	0	0	187	198	0	0	0	0	0	385
Recinto de Arecibo	0	0	140	408	0	0	0	0	0	548
Recinto de Bayamón	0	0	97	400	0	0	0	0	0	497
Recinto de Carolina	0	0	124	301	0	0	0	0	0	425
Recinto de Cayey	0	0	24	425	0	0	0	0	0	449
Recinto de Ciencias Médicas	0	0	53	341	21	207	4	139	132	897
Recinto de Humacao	0	0	156	532	0	0	0	0	0	688
Recinto de Mayagüez	0	0	3	1,634	0	155	8	0	0	1,800
Recinto de Utuado	0	0	68	33	0	0	0	0	0	101
Recinto de Ponce	0	0	109	275	0	0	0	0	0	384
Recinto de Río Piedras	0	0	0	2,229	0	290	64	171	0	2,754
Total Instituciones Públicas	9	46	2,781	6,823	21	652	76	310	132	10,850
Instituciones Privadas										
American University of Puerto Rico										
Recinto de Bayamón	0	0	34	102	0	0	0	0	0	136
Recinto de Manatí	0	0	65	126	0	0	0	0	0	191
Atlantic College	0	0	45	47	0	0	0	0	0	92

Instituciones	Menos de 800 hrs	900 a 1800 hrs	Grado Asociado	Bachillerato	Post-bachillerato	Maestría	Doctorados	Primer Nivel Profesional	Certificado PNP	Total
Caribbean University										
Recinto de Bayamón ¹	0	0	26	102	0	23	0	0	0	151
Recinto de Carolina ¹	0	0	7	13	0		0	0	0	20
Recinto de Ponce ¹	0	0	7	20	0	0	0	0	0	27
Recinto de Vega Baja ¹	0	0	5	29	0		0	0	0	34
Universidad Carlos Albizu	0	0	0	0	0	29	28	0	0	57
Centro de Estudios Avanzados de PR y el Caribe	0	0	0	0	0	8	0	0	0	8
Columbia College										
Recinto de Caguas	0	0	175	112	0	0	0	0	0	287
Recinto de Yauco	0	0	110	0	0	0	0	0	0	110
Electronic Data Processing College										
Recinto de Hato Rey	0	0	45	39	0	4	0	0	0	88
Recinto de San Sebastián	0	31	120	0	0	0	0	0	0	151
Facultad de Derecho Eugenio María de Hostos	0	0	0	0	0	0	0	51	0	51
Huertas Junior College	18	29	299	0	0	0	0	0	0	346
Humacao Community College	15	0	75	0	0	0	0	0	0	90
Instituto Comercial de PR Junior College										
Recinto de Arecibo	0	0	74	0	0	0	0	0	0	74
Recinto de Hato Rey	0	0	133	0	0	0	0	0	0	133
Recinto de Mayagüez	0	0	137	0	0	0	0	0	0	137
International Junior College	0	71	47	0	0	0	0	0	0	118
Escuela de Medicina San Juan Bautista	0	0	0	0	0	0	0	29	0	29
National College of Business and Technology										
Recinto de Arecibo	0	0	141	0	0	0	0	0	0	141
Recinto de Bayamón	0	0	322	0	0	0	0	0	0	322
Ponce School of Medicina	0	0	0	0	0	0	3	64	0	67
Puerto Rico Tech Junior College	0	8	63	0	0	0	0	0	0	71
Pontificia Universidad Católica de Puerto Rico										
Recinto de Arecibo	0	0	17	86	0	0	0	0	0	103
Recinto de Guayama	0	0	2	46	0	0	0	0	0	48
Recinto de Mayagüez	0	0	3	211	0	0	0	0	0	214

Instituciones	Menos de 800 hrs	900 a 1800 hrs	Grado Asociado	Bachille- rato	Post- bachille- rato	Maestría	Doctorados	Primer Nivel Profesional	Certifi- cado PNP	Total
Recinto de Ponce	0	0	36	1,238	0	136	0	158	0	1,568
Sistema Universitario Ana G. Méndez										
Colegio Universitario del Este	0	80	155	353	0		0	0	0	588
Universidad Metropolitana	0	11	65	333	0	77	0	0	0	486
Universidad del Turabo	0	39	31	548	0	150	0	0	0	768
Ramírez College	0	51	145	0	0		0	0	0	196
Universidad Adventista de las Antillas	0	0	46	115	0	0	0	0	0	161
Universidad del Sagrado Corazón	0	0	16	562	27	17	0	0	0	622
Seminario Evangélico de Puerto Rico	0	0	0	0	0	11	0	22	0	33
Universidad Interamericana de Puerto Rico										
Recinto de Aguadilla	0	60	21	157	0	0	0	0	0	238
Recinto de Arecibo	0	0	76	496	0	0	0	0	0	572
Recinto de Barranquitas	0	0	28	107	0	0	0	0	0	135
Recinto de Bayamón	0	0	31	432	0	0	0	0	0	463
Escuela de Derecho	0	0	0	0	0	0	0	153	0	153
Recinto de Fajardo	0	0	28	173	0	0	0	0	0	201
Recinto de Guayama	0	80	63	143	0	0	0	0	0	286
Recinto Metropolitano	0	3	58	1,004	19	343	20	0	0	1,447
Escuela de Optometría	0	0	0	0	0	0	0	27	0	27
Recinto de Ponce	0	0	39	230	0	0	0	0	0	269
Recinto de San Germán	0	0	32	372	33	146	0	0	0	583
Universidad Central de Bayamón	0	0	39	257	0	66	0	0	0	362
Universidad Central del Caribe	0	0	22	0	4	9	0	58	0	93
Universidad Politécnica	0	0	0	326	0	89	0	0	0	415
University of Phoenix	0	0	0	0	0	323	0	0	0	323
Total sector privado	33	463	2,883	7,779	83	1,431	51	562	0	13,285
Total sector público y privado¹	42	509	5,664	14,602	104	2,083	127	872	132	24,135

¹ Datos corregidos por la institución.

Fuente de información: Datos tomados del formulario *Completions* de los Integrated Postsecondary Education Data System (IPEDS). Incluye datos revisados y corregidos por las instituciones.

**Egresados por Sector, Nivel y Área Académica
Año 1998-99**

Área Académica	CIPCODE*	Total	Sector Público		Total Público	Sector Privado		Total Privado
			Subgraduado	Graduado		Subgraduado	Graduado	
Administración de empresas relacionadas con producción agrícola	1	50	46	4	50	0	0	0
Ciencias agrícolas	2	161	135	26	161	0	0	0
Conservación y renovación de recursos naturales	3	39	28	0	28	6	5	11
Arquitectura y programas relacionados	4	87	50	37	87	0	0	0
Estudios étnicos y culturales	5	10	4	0	4	0	6	6
Mercadotecnia	8	148	54	0	54	94	0	94
Comunicaciones	9	395	179	12	191	202	2	204
Tecnologías de las comunicaciones	10	68	50	0	50	18	0	18
Ciencias de computadora e informática	11	667	174	0	174	480	13	493
Ocupaciones y oficios relacionados con servicios personales y misceláneos (Ej.: Artes culinarias, cosmetología, servicios funerarios)	12	93	21	0	21	72	0	72
Educación	13	2,506	718	55	773	1,171	562	1,733
Ingeniería	14	1,133	697	52	749	295	89	384
Tecnologías relacionadas a la ingeniería	15	842	688	0	688	154	0	154
Literatura y lenguas extranjeras	16	104	69	21	90	8	6	14
Economía doméstica	19	65	52	11	63	2	0	2
Derecho y estudios relacionados	22	543	0	171	171	12	360	372
Inglés: lenguaje y literatura	23	49	34	9	43	6	0	6
Artes y ciencias liberales, estudios generales y humanidades	24	241	160	2	162	79	0	79
Ciencias bibliotecarias	25	26	0	20	20	0	6	6
Ciencias biológicas	26	1,266	751	38	789	477	0	477
Matemáticas	27	25	9	5	14	11	0	11
Estudios interdisciplinarios	30	109	84	0	84	25	0	25
Recreación y deportes	31	56	47	0	47	9	0	9
Filosofía y religión	38	33	9	1	10	12	11	23

Área Académica	CIPCODE*	Total	Sector Público		Total Público	Sector Privado		Total Privado
			Subgraduado	Graduado		Subgraduado	Graduado	
Estudios en teología y vocaciones religiosas	39	48	0	0	0	2	46	48
Ciencias físicas y química	40	505	291	35	326	178	1	179
Tecnología de las ciencias	41	38	16	0	16	22	0	22
Psicología	42	556	237	30	267	166	123	289
Servicios de seguridad	43	1,336	929	0	929	375	32	407
Administración pública	44	525	87	99	186	318	21	339
Ciencias sociales e historia	45	656	381	18	399	255	2	257
Mecánica y reparación de equipo	47	117	28	0	28	89	0	89
Ocupaciones y oficios de precisión (Ej.: delineante, imprenta)	48	113	58	0	58	55	0	55
Ciencias de aviación	49	46	0	0	0	46	0	46
Bellas artes	50	208	108	0	108	99	1	100
Profesiones y ciencias relacionadas con la salud	51	3,479	860	492	1,352	1,756	371	2,127
Administración de empresas y servicios administrativos	52	7,792	2,605	53	2,658	4,664	470	5,134
Total		24,135	9,659	1,191	10,850	11,158	2,127	13,285

CIPCODE: *Classification of Instructional Program (CIP) codes (versión 1990)* - Clasificación de los programas académicos utilizada por el Departamento de Educación Federal para completar los formularios *Integrated Postsecondary Education Data System (IPEDS)*.

Fuente de Información: Datos tomados del formulario *Completions* de los *Integrated Postsecondary Education Data System (IPEDS)*. Incluye datos revisados y corregidos por las instituciones.

Egresados por sector y género
Año 1999-00

Institución	Masculino	Femenino	Total
Sector público			
Colegio Universitario de Justicia Criminal de PR	822	218	1,040
Colegio Universitario de San Juan	80	105	185
Conservatorio de Música de PR	13	6	19
Escuela de Artes Plásticas	32	17	49
Instituto Tecnológico de Puerto Rico			
Recinto de Guayama	103	75	178
Recinto de Manatí	63	71	134
Recinto de Ponce	93	56	149
Recinto de San Juan	86	86	172
Universidad de Puerto Rico			
Recinto de Aguadilla	184	290	474
Recinto de Arecibo	144	525	669
Recinto de Bayamón	217	340	557
Recinto de Carolina	185	316	501
Recinto de Cayey	173	363	536
Recinto de Ciencias Médicas	239	697	936
Recinto de Humacao	181	507	688
Recinto de Utuado	60	80	140
Recinto de Mayagüez	933	985	1,918
Recinto de Ponce	186	366	552
Recinto de Río Piedras	828	2,050	2,878
Total sector público	4,622	7,153	11,775
Sector privado			
American University of Puerto Rico			
Recinto de Bayamón	108	110	218
Recinto de Manatí	148	137	285
Atlantic College	35	37	72
Caribbean University			
Recinto de Bayamón	32	63	95
Recinto de Carolina	3	25	28
Recinto de Ponce	10	27	37
Recinto de Vega Baja	4	18	22
Centro de Estudios Avanzados de PR y el Caribe	0	2	2
Columbia College			
Recinto de Caguas	104	160	264
Recinto de Yauco	13	64	77
Electronic Data Processing College of PR			
Recinto de Hato Rey	71	14	85
Recinto de San Sebastian	23	123	146
Escuela de Medicina San Juan Bautista	10	13	23
Facultad de Derecho Eugenio María de Hostos	42	21	63
Huertas Junior College	248	264	512
Humacao Community College	12	71	83

Institución	Masculino	Femenino	Total
Instituto Comercial de PR Junior College			
Recinto de Arecibo	29	55	84
Recinto de Hato Rey	43	115	158
Recinto de Mayagüez	26	101	127
Universidad Interamericana de Puerto Rico			
Recinto de Aguadilla	170	287	457
Recinto de Arecibo	135	338	473
Recinto de Barranquitas	38	170	208
Recinto de Bayamón	201	212	413
Recinto de Fajardo	40	141	181
Recinto de Guayama	78	187	265
Recinto de Ponce	201	404	605
Recinto de San Germán	285	515	800
Escuela de Optometría	18	19	37
Facultad de Derecho	90	109	199
Recinto Metropolitano	610	1,196	1,806
International Junior College	33	36	69
National College and Business and Technology			
Recinto de Arecibo	35	170	205
Recinto de Bayamón	78	228	306
Ponce School of Medicine	34	29	63
Pontificia Universidad Católica de Puerto Rico			
Recinto de Arecibo	29	41	70
Recinto de Mayagüez	52	132	184
Recinto de Ponce	349	820	1,169
Puerto Rico Tech Junior College	40	48	88
Ramirez College of Business and Technology	60	249	309
Seminario Evangélico de Puerto Rico	7	8	15
Universidad Adventista de las Antillas	40	92	132
Universidad Carlos Albizu	16	93	109
Universidad Central de Bayamón	106	267	373
Universidad Central del Caribe	46	79	125
Universidad del Sagrado Corazón	169	426	595
Sistema Universitario Ana G. Méndez			
Universidad del Este	172	493	665
Universidad del Turabo	354	657	1,011
Universidad Metropolitana	224	419	643
Universidad Politécnica de Puerto Rico	361	127	488
University of Phoenix	154	344	498
Total sector privado	5,186	9,758	14,942
Total sector público y privado	9,808	16,909	26,717

Fuente de Información: Datos tomados del formulario *Completions* de los *Integrated Postsecondary Education Data System (IPEDS)*. Incluye datos revisados y corregidos por las instituciones.

**Egresados por sector y nivel
Año 1999-00**

Institución	Menos de 900 hrs	900 a 1800 hrs	Grado Asociado	1800 a 3600 hrs	Bachillerato	Post- bachille- rato	Maestría	Doctorado	Primer Nivel Profesional	Certificado PNP	Total
Sector público											
Colegio Tecnológico de San Juan	0	0	185	0	0	0	0	0	0	0	185
Colegio Universitario de Justicia Criminal de PR	0	0	1,040	0	0	0	0	0	0	0	1,040
Conservatorio de Música de PR	0	0	0	0	19	0	0	0	0	0	19
Escuela de Artes Plásticas	0	0	0	0	49	0	0	0	0	0	49
Instituto Tecnológico de Puerto Rico											
Recinto de Guayama	0	0	178	0	0	0	0	0	0	0	178
Recinto de Manatí	0	2	132	0	0	0	0	0	0	0	134
Recinto de Ponce	0	0	149	0	0	0	0	0	0	0	149
Recinto de San Juan	0	35	137	0	0	0	0	0	0	0	172
Universidad de Puerto Rico											
Recinto de Aguadilla	0	0	217	0	257	0	0	0	0	0	474
Recinto de Arecibo	0	0	166	0	503	0	0	0	0	0	669
Recinto de Bayamón	0	0	119	0	438	0	0	0	0	0	557
Recinto de Carolina	0	0	97	0	404	0	0	0	0	0	501
Recinto de Cayey	0	0	7	0	529	0	0	0	0	0	536
Recinto de Ciencias Médicas	0	0	63	0	361	23	204	12	150	123	936
Recinto de Humacao	0	0	144	0	544	0	0	0	0	0	688
Recinto de Mayagüez	0	0	0	24	1,707	0	180	7	0	0	1,918
Recinto de Ponce	0	0	118	0	434	0	0	0	0	0	552
Recinto de Río Piedras	0	0	0	0	2,394	0	268	74	142	0	2,878
Recinto de Utuado	0	0	81	0	59	0	0	0	0	0	140
Total sector público	0	37	2,833	24	7,698	23	652	93	292	123	11,775
Sector privado											
American University of Puerto Rico											
Recinto de Bayamón	0	0	34	0	184	0	0	0	0	0	218
Recinto de Manatí	0	0	51	0	234	0	0	0	0	0	285
Atlantic College	0	0	35	0	37	0	0	0	0	0	72

Institución	Menos de 900 hrs	900 a 1800 hrs	Grado Asociado	1800 a 3600 hrs	Bachillerato	Post-bachillerato	Maestría	Doctorado	Primer Nivel Profesional	Certificado PNP	Total
Caribbean University											
Recinto de Bayamón	0	0	19	0	74	0	2	0	0	0	95
Recinto de Carolina	0	0	1	0	27	0	0	0	0	0	28
Recinto de Ponce	0	0	9	0	18	0	10	0	0	0	37
Recinto de Vega Baja	0	0	7	0	15	0	0	0	0	0	22
Centro de Estudios Avanzados de PR y el Caribe	0	0	0	0	0	0	2	0	0	0	2
Columbia College											
Recinto de Caguas	0	0	125	0	139	0	0	0	0	0	264
Recinto de Yauco	0	0	77	0	0	0	0	0	0	0	77
Electronic Data Processing College of PR											
Recinto de Hato Rey	0	0	48	0	32	0	5	0	0	0	85
Recinto de San Sebastián	0	19	127	0	0	0	0	0	0	0	146
Escuela de Medicina San Juan Bautista	0	0	0	0	0	0	0	0	23	0	23
Facultad de Derecho Eugenio María de Hostos	0	0	0	0	0	0	0	0	63	0	63
Huertas Junior College	19	7	486	0	0	0	0	0	0	0	512
Humacao Community College	17	0	66	0	0	0	0	0	0	0	83
Instituto Comercial de Puerto Rico Junior College											
Recinto de Arecibo	0	5	79	0	0	0	0	0	0	0	84
Recinto de Hato Rey	0	11	147	0	0	0	0	0	0	0	158
Recinto de Mayagüez	0	18	109	0	0	0	0	0	0	0	127
Universidad Interamericana de Puerto Rico											
Recinto de Aguadilla	58	0	73	18	308	0	0	0	0	0	457
Recinto de Arecibo	0	0	58	0	403	0	12	0	0	0	473
Recinto de Barranquitas	0	0	48	0	160	0	0	0	0	0	208
Recinto de Bayamón	0	21	67	0	325	0	0	0	0	0	413
Recinto de Fajardo	0	7	30	0	144	0	0	0	0	0	181
Recinto de Guayama	0	7	74	0	184	0	0	0	0	0	265
Recinto de Ponce	0	28	125	0	452	0	0	0	0	0	605
Recinto de San Germán	0	0	56	0	523	44	177	0	0	0	800
Escuela de Derecho	0	0	0	0	0	0	0	0	199	0	199
Escuela de Optometría	0	0	0	0	0	0	0	0	37	0	37
Recinto Metropolitano	0	1	60	0	1,101	55	569	20	0	0	1,806

Institución	Menos de 900 hrs	900 a 1800 hrs	Grado Asociado	1800 a 3600 hrs	Bachillerato	Post-bachillerato	Maestría	Doctorado	Primer Nivel Profesional	Certificado PNP	Total
International Junior College	10	31	28	0	0	0	0	0	0	0	69
National College of Business and Technology											
Recinto de Arecibo	0	0	205	0	0	0	0	0	0	0	205
Recinto de Bayamón	0	5	301	0	0	0	0	0	0	0	306
Ponce School of Medicine	0	0	0	0	0	0	0	3	60	0	63
Pontificia Universidad Católica de Puerto Rico											
Recinto de Arecibo	0	0	0	0	70	0	0	0	0	0	70
Recinto de Guayama	0	0	0	0	0	0	0	0	0	0	0
Recinto de Mayagüez	0	0	3	0	181	0	0	0	0	0	184
Recinto de Ponce	0	0	19	0	820	14	122	0	194	0	1,169
Puerto Rico Tech Junior College	0	40	48	0	0	0	0	0	0	0	88
Ramirez College	65	76	168	0	0	0	0	0	0	0	309
Seminario Evangélico de PR	0	0	0	0	0	0	3	0	12	0	15
Universidad Adventista de las Antillas	0	0	35	0	83	0	14	0	0	0	132
Universidad Carlos Albizu	0	0	0	0	26	0	35	48	0	0	109
Universidad Central de Bayamón	0	0	61	0	257	0	55	0	0	0	373
Universidad Central del Caribe	9	15	32	0	0	5	16	0	48	0	125
Universidad del Sagrado Corazón	0	0	6	0	506	35	48	0	0	0	595
Sistema Universitario Ana G. Méndez											
Universidad del Este	0	52	156	0	457	0	0	0	0	0	665
Universidad del Turabo	0	137	56	0	536	0	282	0	0	0	1,011
Universidad Metropolitana	0	73	58	0	350	0	162	0	0	0	643
Universidad Politécnica de PR	0	0	0	0	362	0	126	0	0	0	488
University of Phoenix of PR	1	0	0	0	31	0	466	0	0	0	498
Total sector privado	179	553	3,187	18	8,039	153	2,106	71	636	0	14,942
Total sector público y privado	179	590	6,020	42	15,737	176	2,758	164	928	123	26,717

Fuente de Información: Datos tomados del formulario *Completions* de los *Integrated Postsecondary Education Data System (IPEDS)*. Incluye datos revisados y corregidos por las instituciones.

Egresados por Sector, Nivel y Área Académica

Año 1999-00

Área Académica	CIPCODE*	Total	Sector Público		Total Público	Sector Privado		Total Privado
			Subgraduado	Graduado		Subgraduado	Graduado	
Administración de empresas relacionadas con producción agrícola	1	56	43	2	45	11	0	11
Ciencias agrícolas	2	154	130	24	154	0	0	0
Conservación y renovación de recursos naturales	3	50	21	0	21	13	16	29
Arquitectura y programas relacionados	4	48	32	15	47	1	0	1
Estudios étnicos y culturales	5	14	3	0	3	0	11	11
Mercadotecnia	8	157	62	0	62	95	0	95
Comunicaciones	9	457	233	4	237	213	7	220
Tecnologías de las comunicaciones	10	72	45	0	45	27	0	27
Ciencias de computadora e informática	11	890	190	0	190	647	53	700
Ocupaciones y oficios relacionados con servicios personales y misceláneos (Ej.: Artes culinarias, cosmetología, servicios funerarios)	12	96	23	0	23	73	0	73
Educación	13	2,997	848	75	923	1,276	798	2,074
Ingeniería	14	1,094	652	63	715	314	65	379
Tecnologías relacionadas a la ingeniería	15	986	719	0	719	267	0	267
Literatura y lenguas extranjeras	16	99	65	16	81	15	3	18
Economía doméstica	19	58	48	10	58	0	0	0
Derecho y estudios relacionados	22	574	0	129	129	25	420	445
Inglés: lenguaje y literatura	23	48	38	3	41	7	0	7
Artes y ciencias liberales, estudios generales y humanidades	24	164	74	0	74	90	0	90
Ciencias bibliotecarias	25	37	0	30	30	0	7	7
Ciencias biológicas	26	1,313	799	36	835	478	0	478
Matemáticas	27	39	9	10	19	20	0	20
Estudios interdisciplinarios	30	111	88	1	89	22	0	22
Recreación y deportes	31	92	77	0	77	3	12	15
Filosofía y religión	38	30	10	2	12	15	3	18

Área Académica	CIPCODE*	Total	Sector Público		Total Público	Sector Privado		Total Privado
			Subgraduado	Graduado		Subgraduado	Graduado	
Estudios en teología y vocaciones religiosas	39	36	0	0	0	0	36	36
Ciencias físicas y química	40	492	262	42	304	187	1	188
Tecnología de las ciencias	41	110	26	0	26	84	0	84
Psicología	42	809	333	26	359	240	210	450
Servicios de seguridad	43	2,086	1436	0	1,436	584	66	650
Administración pública	44	687	155	96	251	370	66	436
Ciencias sociales e historia	45	647	389	21	410	232	5	237
Mecánica y reparación de equipo	47	123	40	0	40	83	0	83
Ocupaciones y oficios de precisión (Ej.: delineante, imprenta)	48	207	79	0	79	128	0	128
Ciencias de aviación	49	34	0	0	0	34	0	34
Bellas artes	50	238	124	0	124	110	4	114
Profesiones y ciencias relacionadas con la salud	51	3,734	882	496	1,378	1,924	432	2,356
Administración de empresas y servicios administrativos	52	8,246	2,686	76	2,762	4,678	806	5,484
Total		27,085	10,621	1,177	11,798	12,266	3,021	15,287

CIPCODE: Classification of Instructional Program (CIP) codes (versión 1990) - Clasificación de los programas académicos utilizada por el Departamento de Educación Federal para completar los formularios Integrated Postsecondary Education Data System (IPEDS). Versión 1990.

Fuente de Información: Datos tomados del formulario *Completions* de los *Integrated Postsecondary Education Data System (IPEDS)*. Incluye datos revisados y corregidos por las instituciones.