

## Estadísticas de Puestos Ocupados en el Gobierno: Enero 2026

Autores: Ronald G. Hernández Maldonado & Leyda Soto López, Instituto de Estadísticas de Puerto Rico

Datos actualizados: 20 de marzo de 2026

### Puestos ocupados (PO) en el Gobierno de Puerto Rico

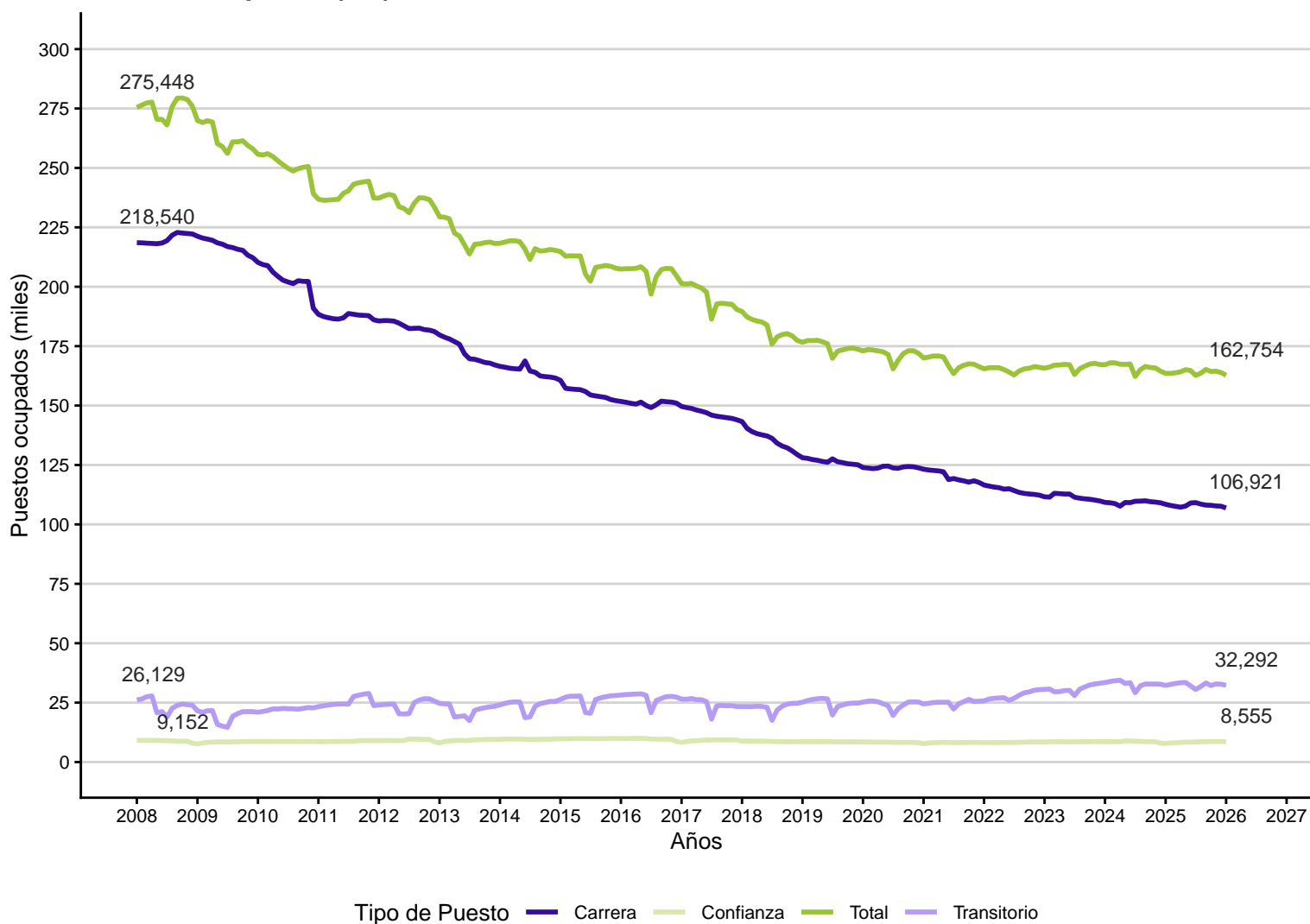

Table 1: **Número de Puestos Ocupados por tipo de entidad, tipo de puesto y mes**

Tipo	2025-01-01	2025-02-01	2025-03-01	2025-04-01	2025-05-01	2025-06-01	2025-07-01	2025-08-01	2025-09-01	2025-10-01	2025-11-01	2025-12-01	2026-01-01
<b>Oficina del Gobernador</b>													
Carrera	609	605	604	604	591	589	586	587	591	590	593	603	608
Confianza	243	264	263	264	280	284	297	295	299	302	307	306	304
Transitorio	178	179	179	179	180	183	171	166	165	161	158	142	141
Irregular	0	0	0	0	0	0	0	0	0	0	0	0	0
Otros	2	2	2	2	2	2	2	2	2	2	2	2	2
Total	1,032	1,050	1,048	1,049	1,053	1,058	1,056	1,050	1,057	1,055	1,060	1,053	1,055
<b>Departamentos y Agencias</b>													
Carrera	68,799	68,393	68,217	68,026	68,591	70,059	70,122	69,745	69,440	69,424	69,240	69,081	68,909
Confianza	1,464	1,530	1,570	1,620	1,651	1,696	1,746	1,782	1,796	1,805	1,806	1,804	1,807
Transitorio	11,165	11,402	11,586	11,653	11,707	10,240	9,440	10,230	10,600	10,582	10,767	10,803	10,810
Irregular	0	0	0	2	2	2	0	0	0	0	0	0	0
Otros	11	11	11	13	12	14	14	14	15	15	15	15	16
Total	81,439	81,336	81,384	81,314	81,963	82,011	81,322	81,771	81,851	81,826	81,828	81,703	81,542
<b>Corporaciones Públicas</b>													
Carrera	18,183	18,162	18,116	18,048	17,998	17,945	17,783	17,741	17,731	17,688	17,659	17,737	17,555
Confianza	1,578	1,544	1,568	1,586	1,618	1,640	1,647	1,642	1,661	1,655	1,666	1,676	1,639
Transitorio	1,769	1,760	1,763	1,749	1,702	1,679	1,565	1,608	1,641	1,684	1,718	1,615	1,623
Irregular	2,033	2,043	2,048	2,056	1,843	1,850	1,859	2,161	2,245	2,247	2,240	1,840	2,263
Otros	2,771	2,800	2,801	2,809	2,809	2,642	2,544	2,806	2,811	2,816	2,820	2,830	2,804
Total	26,334	26,309	26,296	26,248	25,970	25,756	25,398	25,958	26,089	26,090	26,103	25,698	25,884
<b>Rama Judicial</b>													
Carrera	2,848	2,864	2,865	2,870	2,898	2,910	2,911	2,915	2,889	2,903	2,915	2,912	2,887
Confianza	1,349	1,373	1,382	1,392	1,391	1,396	1,395	1,398	1,407	1,410	1,408	1,409	1,420
Transitorio	65	52	65	83	86	82	92	93	86	85	85	86	71
Irregular	0	0	0	0	0	0	0	0	0	0	0	0	0
Otros	365	366	366	367	364	371	368	367	371	372	374	373	370
Total	4,627	4,655	4,678	4,712	4,739	4,759	4,766	4,773	4,753	4,770	4,782	4,780	4,748
<b>Rama Legislativa</b>													
Carrera	521	522	524	526	525	531	528	527	527	543	542	542	542
Confianza	1,062	1,135	1,168	1,203	1,228	1,209	1,222	1,245	1,264	1,263	1,274	1,278	1,274
Transitorio	1	1	1	2	2	2	2	2	2	2	2	2	2
Irregular	0	0	0	0	0	0	0	0	0	0	0	0	0
Otros	27	27	27	27	27	27	81	81	80	81	81	81	81
Total	1,611	1,685	1,720	1,758	1,782	1,769	1,833	1,855	1,873	1,889	1,899	1,903	1,899
<b>Municipios</b>													
Carrera	17,118	17,036	16,901	16,782	16,708	16,608	16,848	16,629	16,536	16,482	16,423	16,394	16,033
Confianza	2,020	2,060	2,050	2,057	2,060	2,048	2,054	2,057	2,058	2,062	2,059	2,059	2,001
Transitorio	18,902	19,126	19,284	19,512	19,647	19,670	19,076	19,511	20,617	19,513	19,975	19,953	19,476
Irregular	5,125	4,970	5,007	5,290	5,647	5,584	5,136	4,800	5,038	5,278	5,288	5,230	5,009
Otros	4,632	4,638	4,699	4,752	4,819	4,739	4,470	4,501	4,604	4,667	4,361	4,405	4,407
Total	47,797	47,830	47,941	48,393	48,881	48,649	47,584	47,498	48,853	48,002	48,106	48,041	46,926
<b>Otras entidades</b>													
Carrera	376	372	378	382	387	382	394	394	395	392	387	386	387
Confianza	123	123	126	128	129	130	113	112	110	110	110	109	110
Transitorio	163	168	172	172	174	185	181	183	167	169	168	169	169
Irregular	0	0	0	0	0	0	0	0	0	0	0	0	0
Otros	33	33	33	33	35	34	34	35	35	35	34	34	34
Total	695	696	709	715	725	731	722	724	707	706	699	698	700
<b>Gran Total</b>	<b>163,535</b>	<b>163,561</b>	<b>163,776</b>	<b>164,189</b>	<b>165,113</b>	<b>164,733</b>	<b>162,681</b>	<b>163,629</b>	<b>165,183</b>	<b>164,338</b>	<b>164,477</b>	<b>163,876</b>	<b>162,754</b>

Table 2: Número de Puestos Ocupados por entidad

	Entidad	25-01	25-12	26-01
<b>Oficina del Gobernador</b>	COFIM	2	2	2
	JP	247	236	236
	OECH	27	28	28
	OGP	132	139	139
	OPM	44	45	44
	OCS	72	72	72
	Ofic. del Gobernador	162	184	184
	Ofic. del Insp General de P.R.	143	142	146
	OPPEA	129	127	126
	OPV	13	17	17
	OASP	9	9	9
	ODSEC	52	52	52
<b>Departamentos y Agencias</b>	ASUME	379	373	367
	PRFAA	14	15	14
	ADSEF	1,417	1,447	1,461
	ADFAN	2,027	2,007	2,007
	ARV	617	602	595
	ASG	137	139	139
	ASSMCA	592	546	538
	AVP	401	409	408
	ACUDEN	303	294	292
	ADEA	185	187	187
	CJGPR	226	254	256
	CASP	38	37	37
	CEE	389	404	404
	Com. Industrial	160	157	156
	Com. de Desarr. Coop.	22	26	27
	CIPA	4	4	4
	CST	36	40	40
	DPI	30	29	30
	DA	217	218	218
	DACO	143	138	135
	DCR	5,580	5,181	5,175
	DDEC	482	496	504
	DE	39,953	40,025	40,025
	Estado	99	100	100
	Hacienda	1,561	1,508	1,488
	DJ	1,415	1,482	1,482
	DRD	346	355	349
	DRNA	1,121	1,151	1,136
	DS	3,684	3,556	3,503
	DSP	433	1,063	1,063
	DTOP	1,192	1,136	1,122
	DF	402	412	407
	DV	694	700	698
	DTRH	1,004	948	935
	Guardia Nacional	266	244	244
	IEPR	16	15	16
	JLBP	40	41	41
	JRT	15	14	14
	Retiro	254	248	248
	ICF	273	269	267
	NIE	101	99	99
	Policia	11,391	11,742	11,730
	E 9-1-1	175	174	174

Table 2: Número de Puestos Ocupados por entidad (cont.)

	Entidad	25-01	25-12	26-01
	Bomberos	2,075	1,958	1,951
	Emerg. Médicas	608	605	601
	AEMEAD	122	112	113
	OATRH	83	90	90
	OPP	27	26	25
	OEG	131	128	128
	OCIF	79	72	73
	Contralor Electoral	44	43	43
	OPFEI	22	23	22
	OPDPI	25	24	24
<b>Corporaciones Públicas</b>	Salud Correccional	340	294	294
	PRITS	49	43	43
	ACAA	373	385	387
	ASES	80	76	77
	ASEM	1,532	1,547	1,543
	Adm. de Terrenos	39	41	41
	AMA	603	587	587
	AAA	4,239	4,167	4,165
	AAFAF	100	94	95
	ACT	747	755	755
	AEP	1,260	1,200	1,190
	AEE	250	243	239
	Aut. de Tierras	95	80	80
	ATI	50	49	50
	Puertos	309	305	299
	Aut. Centro de Conv.	10	11	11
	APP	49	55	55
	AAPP	277	311	308
	AFI	23	23	23
	AFV	178	180	179
	Aut. Roosevelt Roads	13	18	18
	BGF	1	1	1
	BDE	90	78	78
	Centro Comp. Cáncer	567	588	586
	Centro de Diabetes	6	6	6
	CICiM	20	24	24
	CRIM	409	393	394
	Com. Practicaje	1	1	1
	PRIDCO	45	49	48
	Compañía de Turismo	153	157	157
	Com. Des. Pen. Cantera	22	20	24
	COSSEC	90	103	103
	Corp. Difusión Pública	97	95	95
	CSA	25	23	23
	Orq. Sinfónica	78	78	77
	Corp. Artes Escénico-Musicales	5	5	5
	Corp. de Artes Musicales	19	20	14
	Corp. Centro Cardiovascular	511	535	535
	CBA	39	37	37
	Corp. Conservatorio Música	311	310	295
	CFSE	2,119	2,033	1,997
	Enlace	42	44	44
	EAP	40	44	44
	UPR - Estación Experimental	260	250	250
	Fidei. Ins. Guardia Nacional	13	12	12

Table 2: Número de Puestos Ocupados por entidad (cont.)

	Entidad	25-01	25-12	26-01
	ICP	124	117	117
	JRSP	145	148	146
	UPR-Mayagüez	1,678	1,718	1,719
	UPR-RCM	2,166	2,150	2,120
	UPR-Rio Piedras	2,644	2,625	2,597
	UPR- Serv. Agr.	320	321	310
	SMU	667	690	694
	UPR- Adm. Central	339	298	231
	UPR-Aguadilla	480	451	494
	UPR-Arecibo	372	314	374
	UPR-Bayamon	414	396	396
	UPR-Carolina	380	293	355
	UPR-Cayey	377	355	344
	UPR-Humacao	516	435	509
	UPR-Ponce	373	236	396
	UPR-Utuado	129	118	130
<b>Rama Judicial</b>	OAT	4,627	4,780	4,748
<b>Rama Legislativa</b>	CECFL	11	14	14
	CDC	8	8	8
	Cámara de Rep.	372	497	502
	OSL	105	116	114
	OCPR	515	534	531
	OPC	59	63	63
	OPAL	6	10	10
	Senado	308	445	441
	Superintendencia Capitolio	227	216	216
<b>Municipios</b>	Adjuntas	300	317	317
	Aguada	338	358	346
	Aguadilla	629	779	784
	Aguas Buenas	256	299	250
	Arecibo	839	812	710
	Arroyo	381	419	419
	Añasco	396	434	441
	Barceloneta	1,529	1,440	1,435
	Barranquitas	243	252	248
	Bayamón	1,923	1,977	1,980
	Cabo Rojo	484	554	559
	Caguas	1,645	1,633	1,613
	Camuy	469	444	455
	Canóvanas	634	615	606
	Carolina	1,857	1,866	1,854
	Cataño	838	866	866
	Cayey	503	562	556
	Ceiba	312	316	316
	Ciales	304	301	299
	Cidra	383	440	432
	Coamo	334	332	317
	Comerío	232	264	264
	Corozal	299	337	334
	Culebra	134	128	125
	Dorado	632	696	692
	Fajardo	602	611	615
	Florida	294	277	267
	Guayama	714	748	748
	Guayanilla	392	436	436

Table 2: Número de Puestos Ocupados por entidad (cont.)

Entidad	25-01	25-12	26-01
Guaynabo	2,100	2,119	2,101
Gurabo	652	682	681
Guánica	349	335	335
Hatillo	702	705	702
Hormigueros	365	385	372
Humacao	1,261	1,178	1,174
Isabela	779	906	904
Jayuya	812	699	699
Juana Díaz	387	455	449
Juncos	740	696	690
Lajas	343	391	388
Lares	330	358	354
Las Piedras	440	459	459
Loíza	301	311	308
Luquillo	234	227	226
Manatí	704	715	715
Maunabo	357	350	372
Mayagüez	917	906	888
Moca	316	308	308
Morovis	274	291	293
Naguabo	256	271	270
Naranjito	266	288	286
Orocovis	246	290	291
Patillas	313	335	351
Peñuelas	335	481	415
Ponce	2,051	2,036	2,039
Quebradillas	416	424	442
Rincón	295	265	265
Sabana Grande	521	555	537
Salinas	268	291	290
San Germán	542	571	564
San Juan	4,897	4,989	4,964
San Lorenzo	402	430	430
San Sebastián	942	569	577
Toa Alta	286	286	286
Toa Baja	636	658	661
Trujillo Alto	430	458	444
Utua	457	468	468
Vega Alta	360	388	387
Vega Baja	505	515	517
Vieques	283	264	262
Villalba	470	395	365
Yabucoa	530	623	623
Yauco	486	440	490
Otras entidades	672	698	700
<b>Gran Total</b>	<b>162,147</b>	<b>163,114</b>	<b>162,754</b>

Table 3: Agencias sin reportar por más de seis (6) meses

Entidad	Último mes reportado	Meses sin reportar	Último número de PO
Corp. para el Drllo. Emp. y Cultural de la Isleta de S.J. C.D.	2023-01-01	36	8
Aibonito	2024-02-01	23	246
Las Marías	2024-08-01	17	349
ACDEC	2024-09-01	16	20
Maricao	2024-09-01	16	208
Corp. para el Drllo. de las BA de Guaynabo	2025-02-01	11	23
Com. Conj. Inf. Esp. del Contr.	2025-05-01	8	0
Río Grande	2025-06-01	7	393
Santa Isabel	2025-06-01	7	369
Total			1,616

## Notas

### Gráfica 1:

1. Por razones de visualización no se incluyó en la serie las categorías de “Otros” e “Irregular”.

### Tabla 1:

1. La categoría “Oficina del Gobernadora” incluye las entidades gubernamentales adscritas directamente a la Oficina del Gobernador; en específico: Junta de Planificación de Puerto Rico, Oficina del Procurador de las Personas de Edad Avanzada Oficina de Gerencia y Presupuesto, Oficina de la Procuradora de las Mujeres, Oficina del Comisionado de Seguros, Oficina para el Desarrollo Socioeconómico y Comunitario de Puerto Rico (ODSEC), Oficina del Gobernador, Oficina del Inspector General del Gobierno de Puerto Rico, Oficina del Procurador del Veterano de Puerto Rico, Oficina Estatal de Conservación Histórica, y la Oficina para Asuntos de Seguridad Pública.
2. La categoría “Otras Entidades” incluye corporaciones especiales, consorcios, y corporaciones municipales como: ALDL Bayamón, ALDL Carolina, ALDL Guaynabo/Toa Baja, ALDL La Montaña, ALDL Manatí-Dorado, ALDL Mayagüez, ALDL Norte Central Arecibo, ALDL Noreste, ALDL Noroeste, ALDL Sureste, ALDL Suroeste, AMDE, Corporación para el Desarrollo de la Vivienda de Bayamón C.D., Corporación para el Desarrollo de las Bellas Artes de Guaynabo, Corporación para el Desarrollo de Vivienda de Toa Baja C.D., CEPA, Corporación para el Desarrollo Empresarial y Cultural de la Isleta de San Juan, C.D., Corporación para el Desarrollo Económico de Trujillo Alto.

### Tabla 2:

1. La categoría “Oficina del Gobernadora” incluye las entidades gubernamentales adscritas directamente a la Oficina del Gobernador.
2. La subcategoría “Otros” incluye corporaciones especiales, consorcios, y corporaciones municipales, entre otros.

## Apuntes técnicos y metodológicos

Las estadísticas presentadas en este informe provienen del Registro de Puestos Ocupados e Información Relacionada, creado bajo la Ley Núm. 103-2006, conocida como la Ley para la Reforma Fiscal del Gobierno de Puerto Rico de 2006. Cada entidad gubernamental tiene el deber de certificar mensualmente esta información a la Oficina del Contralor. En aquellos casos que la entidad no ha cumplido con su deber de certificar sus cifras oportunamente, el Instituto de Estadísticas realiza una imputación estadística sencilla a los datos faltantes para completar las estadísticas. **En específico, se utiliza la última cifra reportada por la entidad gubernamental, a partir del séptimo mes sin reportar no se imputan las cifras y se identifica la agencia en la tabla 3 del informe.** El porcentaje de entidades que no reportaron para este mes fue de 15% lo que representa un 30% de los puestos ocupados imputados; estos porcentajes de imputación varían de mes a mes. Todas las cifras son preliminares y están sujetas a revisión.

## Contactos

Para preguntas sobre esta publicación, se puede comunicar con:

Ronald G. Hernández Maldonado, [ronald.hernandez@estadisticas.pr](mailto:ronald.hernandez@estadisticas.pr)

Leyda Soto López, [leyda.soto@estadisticas.pr](mailto:leyda.soto@estadisticas.pr)

Dirección física: Calle Quisqueya #57, San Juan, PR 00917, Dirección postal: P.O. Box 195484, San Juan, PR 00919-5484

## Próxima publicación

Próxima fecha de publicación: último día del próximo mes.

Puede acceder a este y otro informes libres de costo en: <http://www.estadisticas.pr.gov>

## Cita Sugerida

Hernández Maldonado, Ronald & Soto López, Leyda (2026) Estadísticas de Puestos Ocupados en el Gobierno: Enero 2026, Instituto de Estadísticas de Puerto Rico