

## Estadísticas de Puestos Ocupados en el Gobierno: Abril 2026

Autores: Ronald G. Hernández Maldonado & Leyda Soto López, Instituto de Estadísticas de Puerto Rico

Datos actualizados: 4 de junio de 2026

### Puestos ocupados (PO) en el Gobierno de Puerto Rico

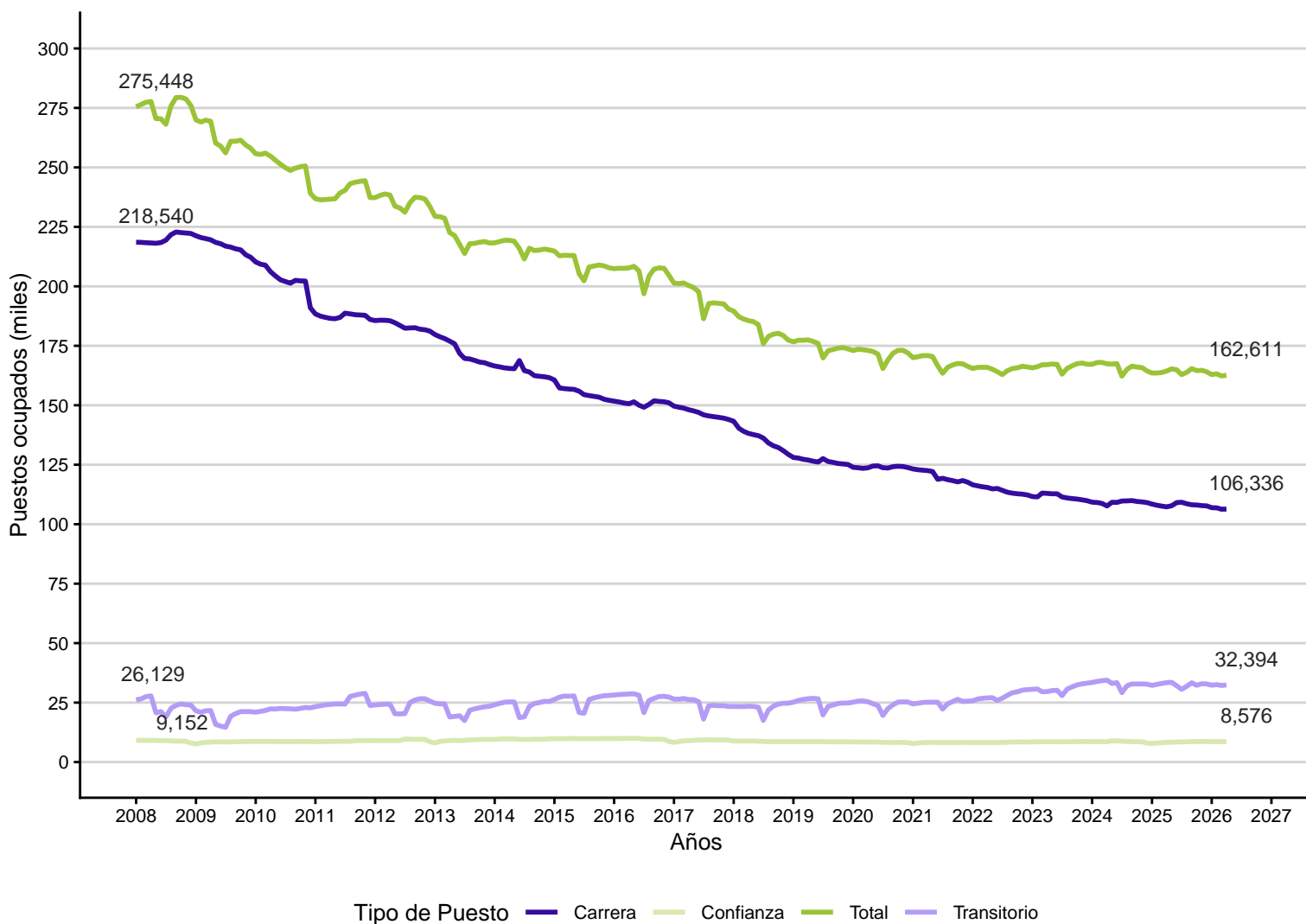

Table 1: **Número de Puestos Ocupados por tipo de entidad, tipo de puesto y mes**

Tipo	2025-04-01	2025-05-01	2025-06-01	2025-07-01	2025-08-01	2025-09-01	2025-10-01	2025-11-01	2025-12-01	2026-01-01	2026-02-01	2026-03-01	2026-04-01
<b>Oficina del Gobernador</b>													
Carrera	604	591	589	586	587	591	590	593	603	608	609	617	617
Confianza	264	280	284	297	295	299	302	307	306	303	310	314	316
Transitorio	179	180	183	171	166	165	161	158	142	135	135	132	132
Irregular	0	0	0	0	0	0	0	0	0	0	0	0	0
Otros	2	2	2	2	2	2	2	2	2	2	2	2	2
Total	1,049	1,053	1,058	1,056	1,050	1,057	1,055	1,060	1,053	1,048	1,056	1,065	1,067
<b>Departamentos y Agencias</b>													
Carrera	68,026	68,591	70,059	70,122	69,745	69,440	69,425	69,241	69,081	68,889	68,904	68,717	68,756
Confianza	1,620	1,651	1,696	1,746	1,782	1,796	1,806	1,805	1,804	1,804	1,803	1,824	1,829
Transitorio	11,653	11,707	10,240	9,440	10,230	10,600	10,582	10,767	10,803	10,806	10,865	10,870	10,982
Irregular	2	2	2	0	0	0	0	0	0	0	0	0	0
Otros	13	12	14	14	14	15	15	15	15	16	16	16	16
Total	81,314	81,963	82,011	81,322	81,771	81,851	81,828	81,828	81,703	81,515	81,588	81,427	81,583
<b>Corporaciones Públicas</b>													
Carrera	18,048	17,998	17,945	17,783	17,741	17,731	17,689	17,660	17,738	17,556	17,474	17,434	17,399
Confianza	1,586	1,618	1,640	1,647	1,642	1,661	1,655	1,665	1,675	1,638	1,661	1,667	1,669
Transitorio	1,749	1,702	1,679	1,565	1,608	1,641	1,684	1,718	1,615	1,623	1,656	1,702	1,763
Irregular	2,056	1,843	1,850	1,859	2,161	2,245	2,247	2,240	1,840	2,263	2,277	2,287	2,294
Otros	2,809	2,809	2,642	2,544	2,806	2,811	2,816	2,820	2,830	2,804	2,831	2,838	2,834
Total	26,248	25,970	25,756	25,398	25,958	26,089	26,091	26,103	25,698	25,884	25,899	25,928	25,959
<b>Rama Judicial</b>													
Carrera	2,870	2,898	2,910	2,911	2,915	2,889	2,903	2,915	2,912	2,887	2,896	2,901	2,916
Confianza	1,392	1,391	1,396	1,395	1,398	1,407	1,410	1,408	1,409	1,420	1,415	1,413	1,416
Transitorio	83	86	82	92	93	86	85	85	86	71	67	61	58
Irregular	0	0	0	0	0	0	0	0	0	0	0	0	0
Otros	367	364	371	368	367	371	372	374	373	370	377	379	379
Total	4,712	4,739	4,759	4,766	4,773	4,753	4,770	4,782	4,780	4,748	4,755	4,754	4,769
<b>Rama Legislativa</b>													
Carrera	526	525	531	528	527	527	543	542	542	542	543	542	543
Confianza	1,203	1,228	1,209	1,222	1,245	1,264	1,263	1,274	1,278	1,274	1,277	1,281	1,282
Transitorio	2	2	2	2	2	2	2	2	2	2	3	3	3
Irregular	0	0	0	0	0	0	0	0	0	0	0	0	0
Otros	27	27	27	81	81	80	81	81	81	81	81	81	81
Total	1,758	1,782	1,769	1,833	1,855	1,873	1,889	1,899	1,903	1,899	1,904	1,907	1,909
<b>Municipios</b>													
Carrera	16,839	16,765	16,665	16,899	16,680	16,587	16,533	16,474	16,445	16,083	16,043	15,710	15,716
Confianza	2,067	2,070	2,058	2,064	2,067	2,068	2,072	2,069	2,069	2,011	2,009	1,952	1,953
Transitorio	19,550	19,685	19,709	19,114	19,550	20,655	19,549	20,011	19,989	19,486	19,645	19,256	19,264
Irregular	5,330	5,687	5,623	5,172	4,837	5,075	5,314	5,324	5,266	5,011	5,128	5,122	5,207
Otros	4,810	4,877	4,790	4,521	4,566	4,668	4,730	4,430	4,466	4,473	4,489	4,481	4,460
Total	48,596	49,084	48,845	47,770	47,700	49,053	48,198	48,308	48,235	47,064	47,314	46,521	46,600
<b>Otras entidades</b>													
Carrera	382	387	382	394	394	395	392	387	386	387	390	389	389
Confianza	128	129	130	113	112	110	110	110	109	110	110	110	111
Transitorio	171	173	167	179	181	188	190	189	190	190	190	192	192
Irregular	0	0	0	0	0	0	0	0	0	0	0	0	0
Otros	33	35	34	34	35	35	35	34	34	34	34	32	32
Total	714	724	713	720	722	728	727	720	719	721	724	723	724
<b>Gran Total</b>	<b>164,391</b>	<b>165,315</b>	<b>164,911</b>	<b>162,865</b>	<b>163,829</b>	<b>165,404</b>	<b>164,558</b>	<b>164,700</b>	<b>164,091</b>	<b>162,879</b>	<b>163,240</b>	<b>162,325</b>	<b>162,611</b>

Table 2: Número de Puestos Ocupados por entidad

	Entidad	25-04	26-03	26-04
<b>Oficina del Gobernador</b>	COFIM	2	2	2
	JP	250	228	228
	OECH	27	28	28
	OGP	134	147	148
	OPM	44	43	43
	OCS	72	74	74
	Ofic. del Gobernador	173	182	183
	Ofic. del Insp General de P.R.	144	153	153
	OPPEA	129	128	128
	OPV	13	17	17
	OASP	9	9	9
	ODSEC	52	54	54
<b>Departamentos y Agencias</b>	ASUME	375	364	366
	PRFAA	17	14	13
	ADSEF	1,426	1,461	1,455
	ADFAN	2,017	1,987	1,985
	ARV	613	593	595
	ASG	134	150	150
	ASSMCA	576	533	533
	AVP	400	409	408
	ACUDEN	295	290	292
	ADEA	187	187	187
	CJGPR	222	257	257
	CASP	38	37	38
	CEE	408	392	390
	Com. Industrial	162	159	159
	Com. de Desarr. Coop.	22	27	27
	CIPA	4	4	4
	CST	38	42	42
	DPI	30	31	31
	DA	218	220	220
	DACO	142	138	137
	DCR	5,462	5,153	5,122
	DDEC	480	504	505
	DE	40,272	40,025	40,025
	Estado	104	103	106
	Hacienda	1,546	1,478	1,473
	DJ	1,413	1,508	1,508
	DRD	349	351	350
	DRNA	1,163	1,129	1,130
	DS	3,652	3,489	3,591
	DSP	433	1,050	1,054
	DTOP	1,177	1,110	1,099
	DF	411	405	403
	DV	690	694	694
	DTRH	985	925	918
	Guardia Nacional	260	266	267
	IEPR	16	16	16
	JLBP	41	40	39
	JRT	15	14	14
	Retiro	253	245	243
	ICF	277	267	267
	NIE	101	99	99
	Policia	11,303	11,682	11,699
	E 9-1-1	173	171	171

Table 2: Número de Puestos Ocupados por entidad (cont.)

	Entidad	25-04	26-03	26-04
	Bomberos	1,910	1,941	2,037
	Emerg. Médicas	599	603	598
	AEMEAD	121	111	111
	OATRH	83	93	93
	OPP	26	25	25
	OEG	131	127	129
	OCIF	76	75	75
	Contralor Electoral	43	49	49
	OPFEI	23	22	22
	OPDPI	26	23	23
<b>Corporaciones Públicas</b>	Salud Correccional	328	291	290
	PRITS	48	48	49
	ACAA	376	391	394
	ASES	76	75	74
	ASEM	1,546	1,537	1,537
	Adm. de Terrenos	38	44	45
	AMA	599	587	586
	AAA	4,172	4,163	4,197
	AAFAF	86	94	92
	ACT	750	790	790
	AEP	1,239	1,197	1,195
	AEE	238	233	232
	Aut. de Tierras	90	82	83
	ATI	49	51	51
	Puertos	311	299	298
	Aut. Centro de Conv.	10	9	10
	APP	48	55	55
	AAPP	265	315	315
	AFI	23	22	22
	AFV	183	179	180
	Aut. Roosevelt Roads	14	23	23
	BGF	1	1	1
	BDE	91	79	79
	Centro Comp. Cáncer	574	571	577
	Centro de Diabetes	6	6	6
	CICiM	24	24	24
	CRIM	416	399	398
	Com. Practicaje	1	1	1
	PRIDCO	45	46	47
	Compañía de Turismo	156	156	155
	Com. Des. Pen. Cantera	25	25	26
	COSSEC	89	104	104
	CSA	23	21	20
	Orq. Sinfónica	78	97	96
	Corp. Centro Cardiovascular	521	545	543
	CBA	38	37	37
	Corp. Conservatorio Música	326	315	315
	CFSE	2,074	1,994	1,978
	Enlace	41	46	45
	EAP	39	44	44
	UPR - Estación Experimental	257	250	250
	Fidei. Ins. Guardia Nacional	13	12	13
	ICP	126	115	115
	JRSP	145	147	165
	UPR-Mayagüez	1,701	1,713	1,713

Table 2: Número de Puestos Ocupados por entidad (cont.)

	Entidad	25-04	26-03	26-04
	UPR-RCM	2,147	2,119	2,114
	UPR-Rio Piedras	2,647	2,594	2,595
	UPR- Serv. Agr.	319	301	301
	SMU	677	712	709
	UPR- Adm. Central	333	288	288
	UPR-Aguadilla	481	497	496
	UPR-Arecibo	376	365	369
	UPR-Bayamon	414	396	396
	UPR-Carolina	380	362	362
	UPR-Cayey	389	364	364
	UPR-Humacao	529	502	502
	UPR-Ponce	379	398	397
	UPR-Utuado	130	136	135
<b>Rama Judicial</b>	OAT	4,712	4,754	4,769
<b>Rama Legislativa</b>	CECFL	15	14	14
	CDC	9	9	9
	Cámara de Rep.	425	514	513
	OSL	112	111	111
	OCPR	517	525	526
	OPC	62	63	63
	OPAL	9	10	10
	Senado	403	440	443
	Superintendencia Capitolio	206	221	220
<b>Municipios</b>	Adjuntas	303	297	299
	Aguada	366	329	327
	Aguadilla	682	804	812
	Aguas Buenas	297	256	259
	Arecibo	839	716	703
	Arroyo	416	428	428
	Añasco	417	444	448
	Barceloneta	1,581	1,434	1,446
	Barranquitas	262	252	251
	Bayamón	1,952	1,983	1,989
	Cabo Rojo	528	566	562
	Caguas	1,647	1,622	1,622
	Camuy	482	455	455
	Canóvanas	620	608	624
	Carolina	1,856	1,865	1,864
	Cayey	531	561	559
	Ceiba	315	289	291
	Ciales	340	314	314
	Cidra	418	445	442
	Coamo	376	336	337
	Comerio	294	264	264
	Corozal	325	338	338
	Culebra	145	132	133
	Dorado	684	684	684
	Fajardo	588	635	638
	Florida	277	267	267
	Guayama	753	748	748
	Guayanilla	448	435	435
	Guaynabo	2,140	2,101	2,101
	Gurabo	673	693	693
	Guánica	349	335	335
	Hatillo	694	697	690

Table 2: Número de Puestos Ocupados por entidad (cont.)

Entidad	25-04	26-03	26-04
Hormigueros	384	382	371
Humacao	1,181	1,174	1,174
Isabela	807	921	919
Jayuya	764	688	688
Juana Díaz	418	481	505
Juncos	763	686	685
Lajas	365	393	395
Lares	372	361	361
Las Piedras	459	454	454
Loíza	315	301	301
Luquillo	258	246	237
Manatí	694	729	729
Maricao	203	194	194
Maunabo	321	374	371
Mayagüez	908	894	894
Moca	324	308	308
Morovis	278	307	308
Naguabo	291	285	292
Naranjito	288	294	296
Orocovis	320	290	289
Patillas	340	351	351
Peñuelas	410	462	478
Ponce	2,084	2,041	2,041
Quebradillas	416	442	442
Rincón	275	265	265
Sabana Grande	592	556	547
Salinas	332	291	291
San Germán	545	562	556
San Juan	4,932	4,940	4,926
San Lorenzo	432	433	390
San Sebastián	747	601	604
Toa Alta	290	282	284
Toa Baja	646	661	668
Trujillo Alto	454	453	453
Utuado	490	481	481
Vega Alta	404	396	411
Vega Baja	526	528	534
Vieques	272	267	267
Villalba	403	360	371
Yabucoa	577	624	624
Yauco	513	430	487
Otras entidades	714	723	724
<b>Gran Total</b>	<b>162,662</b>	<b>162,325</b>	<b>162,611</b>

Table 3: Agencias sin reportar por más de seis (6) meses

Entidad	Último mes reportado	Meses sin reportar	Último número de PO
Corp. para el Drllo. Emp. y Cultural de la Isleta de S.J. C.D.	2023-01-01	39	8
Aibonito	2024-02-01	26	246
Las Marías	2024-08-01	20	349
ACDEC	2024-09-01	19	20
Com. Conj. Inf. Esp. del Contr.	2025-06-01	10	0
Río Grande	2025-06-01	10	393
Santa Isabel	2025-06-01	10	369
Corp. Difusión Pública	2025-07-01	9	95
Cataño	2025-08-01	8	866
Total			2,346

## Notas

### Gráfica 1:

1. Por razones de visualización no se incluyó en la serie las categorías de “Otros” e “Irregular”.

### Tabla 1:

1. La categoría “Oficina del Gobernadora” incluye las entidades gubernamentales adscritas directamente a la Oficina del Gobernador; en específico: Junta de Planificación de Puerto Rico, Oficina del Procurador de las Personas de Edad Avanzada Oficina de Gerencia y Presupuesto, Oficina de la Procuradora de las Mujeres, Oficina del Comisionado de Seguros, Oficina para el Desarrollo Socioeconómico y Comunitario de Puerto Rico (ODSEC), Oficina del Gobernador, Oficina del Inspector General del Gobierno de Puerto Rico, Oficina del Procurador del Veterano de Puerto Rico, Oficina Estatal de Conservación Histórica, y la Oficina para Asuntos de Seguridad Pública.
2. La categoría “Otras Entidades” incluye corporaciones especiales, consorcios, y corporaciones municipales como: ALDL Bayamón, ALDL Carolina, ALDL Guaynabo/Toa Baja, ALDL La Montaña, ALDL Manatí-Dorado, ALDL Mayagüez, ALDL Norte Central Arecibo, ALDL Noreste, ALDL Noroeste, ALDL Sureste, ALDL Suroeste, AMDE, Corporación para el Desarrollo de la Vivienda de Bayamón C.D., Corporación para el Desarrollo de las Bellas Artes de Guaynabo, Corporación para el Desarrollo de Vivienda de Toa Baja C.D., CEPA, Corporación para el Desarrollo Empresarial y Cultural de la Isleta de San Juan, C.D., Corporación para el Desarrollo Económico de Trujillo Alto.

### Tabla 2:

1. La categoría “Oficina del Gobernadora” incluye las entidades gubernamentales adscritas directamente a la Oficina del Gobernador.
2. La subcategoría “Otros” incluye corporaciones especiales, consorcios, y corporaciones municipales, entre otros.

## Apuntes técnicos y metodológicos

Las estadísticas presentadas en este informe provienen del Registro de Puestos Ocupados e Información Relacionada, creado bajo la Ley Núm. 103-2006, conocida como la Ley para la Reforma Fiscal del Gobierno de Puerto Rico de 2006. Cada entidad gubernamental tiene el deber de certificar mensualmente esta información a la Oficina del Contralor. En aquellos casos que la entidad no ha cumplido con su deber de certificar sus cifras oportunamente, el Instituto de Estadísticas realiza una imputación estadística sencilla a los datos faltantes para completar las estadísticas. **En específico, se utiliza la última cifra reportada por la entidad gubernamental, a partir del séptimo mes sin reportar no se imputan las cifras y se identifica la agencia en la tabla 3 del informe.** El porcentaje de entidades que no reportaron para este mes fue de 25.86% lo que representa un 37.76% de los puestos ocupados imputados; estos porcentajes de imputación varían de mes a mes. Todas las cifras son preliminares y están sujetas a revisión.

## Contactos

Para preguntas sobre esta publicación, se puede comunicar con:

Ronald G. Hernández Maldonado, [ronald.hernandez@estadisticas.pr](mailto:ronald.hernandez@estadisticas.pr)

Leyda Soto López, [leyda.soto@estadisticas.pr](mailto:leyda.soto@estadisticas.pr)

Dirección física: Calle Quisqueya #57, San Juan, PR 00917, Dirección postal: P.O. Box 195484, San Juan, PR 00919-5484

## Próxima publicación

Próxima fecha de publicación: último día del próximo mes.

Puede acceder a este y otro informes libres de costo en: <http://www.estadisticas.pr.gov>

## Cita Sugerida

Hernández Maldonado, Ronald & Soto López, Leyda (2026) Estadísticas de Puestos Ocupados en el Gobierno: Abril 2026, Instituto de Estadísticas de Puerto Rico