

Skaderapport

Informasjon om skaden	
Skadenummer	N0284321
Forsikringsselskap / Saksbehandler	Tryg / Aleksander Minde (B2)
Kunde / Forsikringstaker	OLE DANIEL AGLEDAL SOLVANG PROFESSOR GJELSVIKVEG 2 C 6906 Florø
Skadestedets adresse	Professor Gjelsvikveg 2 C 6906 FLORØ
Kontaktperson	OLE DANIEL AGLEDAL SOLVANG (Kunde) tlf. 98874088 ole- daniel.solvang@outlook.com
Skadedato	04.05.2023
Besiktigelsesdato	09.05.2023
	

Rapporten er basert på		
<input checked="" type="checkbox"/> Fysisk oppmøte	<input type="checkbox"/> Video	<input type="checkbox"/> Telefon

Deltakere			
Navn	Rolle	Mobiltelefon	E-post
Thomas Opheim Gundersen	Prosjektleder	97474874	thomas.opheim.gundersen@recover.no
OLE DANIEL AGLEDAL SOLVANG	Kunde	98874088	ole-daniel.solvang@outlook.com
Christian Hammerseth	Rørlegger		

Innbo-/løsøreforsikring i samme selskap

Ja Nei Vet ikke

Beskrivelse av bygning og/eller skadet objekt

Bygningstype	m ²	Byggeår	Gjennomførte oppgraderinger/oppussing
Tomannsbolig	122	1959	Bad pusset opp en gang på 90-tallet

Øvrig informasjon om objektet

Beskrivelse av skadet løsøre

Objekt	Verdi
--------	-------

Planskisse

Etasje 1

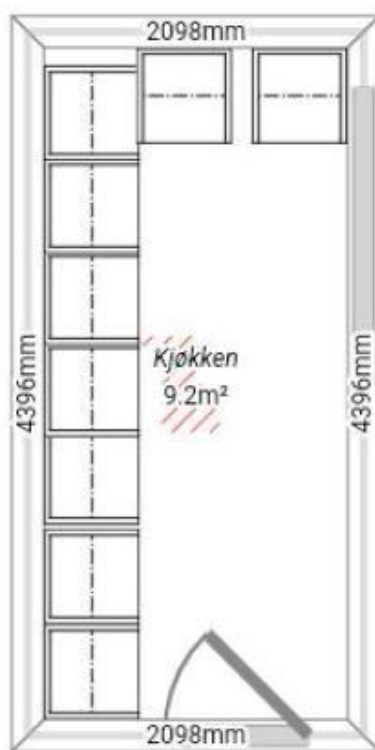

Skadeområdets dimensjoner (mm) etter rom

Rom	L (mm)	B (mm)	H (mm)	m ²	Gulv	Vegg	Tak	Øvrig informasjon
-----	--------	--------	--------	----------------	------	------	-----	-------------------

Årsak til skade

Type skade

- Vannlekkasje
 Brann
 Innbrudd
 Ytre påvirkning
 Glass
 Natur
 Øvrige:

Installasjon

Annen eller ukjent

Kilde

Annen eller ukjent

Årsak

Annen eller ukjent

Hva forårsaket skaden, og hvorfor?

Etter ft dusjet på badet i 2.etg kom det vann i himling på kjøkken.
 Er tydlige vannmerker i himling.
 Ved besiktelse ble det forsøkt fremprovosert lekkasje, ved å punkt spyle i sluk, vegg og gulv. Vi klarte ikke å fremprovosere noe lekkasje.
 Ved fuktmålinger i himling på kjøkken ble det heller ikke funnet noe fukt selv om det er fuktmerker i himling.
 Så nøyaktig skadeårsak er ikke kjent pr.dags dato.

Ft har fått beskjed av rørlegger til og bruke bad som normalt og ringe Recover/rørlegger skulle det begynne og dryppe fra himling igjen.

Sånn som bad ser ut i dag, så er det modent for renovering.



Når oppstod skaden

Skadedato korrekt: Ja Nei

Tidligere eller utviklet skade: Ja Nei

Mulig regress?

Nei
Bad er fra 90-tallet

Anbefalte tiltak for å hindre senere skader

Har anbefalt overfor kunde og renovere bad, eller i det minste sette inn ett dusjkabinet. Da vi ikke kan finne noe skade på avløpsrør

Legg merke til at eventuelle anbefalinger som listes her ikke dekkes av forsikringsselskapet og må evalueres av forsikringstaker. Vi anbefaler også at dette gjøres sammen med en fagperson, som f.eks. en elektriker eller rørlegger.

Skadeomfang

Fuktmerker i himling på kjøkken

Reparasjonsbehov

Riving

Kjøkken:

Tverkapping av gipshimling 6lm

Riv gips himling 1.5x1.5m

Tildekking av gulv

Tildekking av kjøkkeninnredning

Tildekking av vegger

Tilkomst:

Tildekking av tilkomst ca.20m2

Maling

Sparkle og male oppigjen himling på kjøkken

Tømrerarbeid

Ny spikerslag 6lm

Ny gips i himling 2,25m2

Elektrisk arbeid

De/remonter 2 downlight

Spesielle betingelser:

Er ulike reparasjonsløsninger vurdert?: Ja Nei

Igangsatt arbeid

Rekvirert rørlegger for test av sluk på bad

Beboelighet

Beboelighet: Ja

Tap av husleieinntekter / tap av egen bolig (markedsverdi) per mnd.: NOK

Annen info/alternativ løsning for beboelse:

Beskrivelse av avtale med kunde

Oppgjørsform (reparasjon eller kontant):%

Annen info: Ft ønsker ett kontanttilbud.

Oppsummering

Bilder av stedet



Test av sluk



Kjøkken



Kjøkken



Bad



Bad



Bad

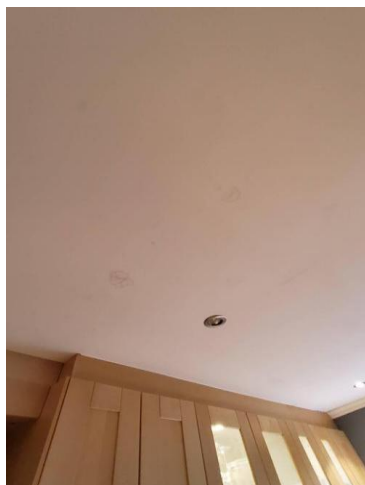

Fuktmerker i gips himling på kjøkken



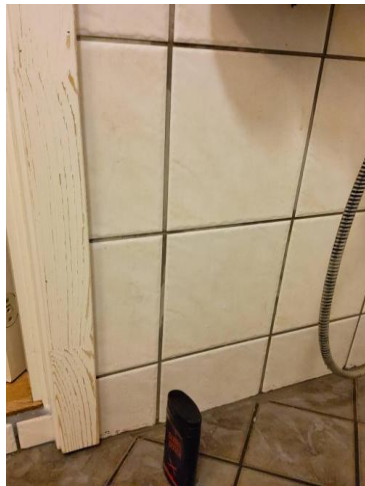

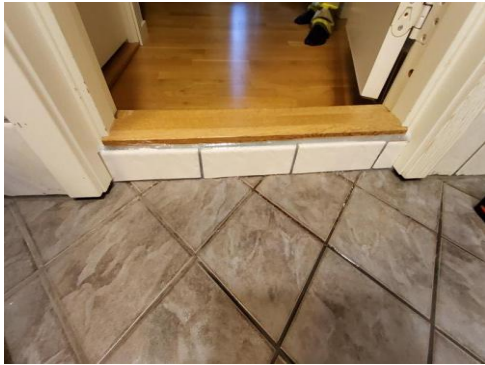

Besiktigelsen ble gjennomført av:

Thomas Opheim Gundersen
97474874
thomas.opheim.gundersen@recover.no
Recover AS