



GLOPPEN KOMMUNE
6860 SANDANE

REKNING

30
NR. 52/92

Dato 04.08-92

Mottakar

Kari Sundt Ravnestad
Øvrevegen 19
6860 Sandane

Gnr- Bnr- Festnr

69/192

GEBYR

I det ein viser til § 109 i bygningslova vert det kravd gebyr i samsvar med spesifikasjon nedanfor.

Spesifikasjon

Kva slag bygning Bustadhus
Handsama i bygningsrådet den 07.04-92 Sak nr. 52/92

Gebyr for:

Kontroll *) Utviding av stove, kjøkken, soverom kr. 530,-
Situasjonsplan Under 50m² »
Kloakkplan »
»
»

*) KONTROLL = SØKNADSKONTROLL, BYGGEPLASSKONTROLL, FERDIGKONTROLL OG UTSKRIVING AV FERDIGATTEST

Sum å betale

Kr. 530,-

Betal helst over postgiro: 0804 5791603



GLOPPEN KOMMUNE

BYGGJELØYVE

Etter paragraf 93 i Plan- og bygningslova

Byggherre:

Kari Sundt Ravnestad
Øvrevegen 19
6860 sandane

Byggjeløyve er gjeve for:

gardsnr. 69
bruksnr. 192
festenr.

Type arbeid: Utviding av stove, karnapp, soverom
Type bygg: Bustadhus

Byggjeløyvet gjeld Dykkar søknad av 07.04.92
Søknaden er ikkje handsama av Teknisk utval

Byggjeløyvet fell bort dersom arbeidet ikkje er sett igang innan 3 år.
Det same gjeld dersom arbeidet stoggar i lengre tid enn 2 år (Pbl. pgr. 96).

Merknader:

Byggjeløyvet er gjeve i medhald av delegert mynde etter pgr.11-1.2 i plan- og bygningslova, og vil bli referert på neste møte i T.U.

Vedtaket kan klagast på til Fylkesmannen, jfr pbl. pgr. 15 og 13.
Klagefristen er 3 veker rekna frå den dagen meldinga vart motteken.
Sjå også reglane i forvaltningslova om høve til å få utvida klagefristen.
Klaga skal sendast skriftleg til teknisk kontor. Ein må opplyse kva vedtak klaga gjeld.
Rettleiing og klageskjema kan ein ved å vende seg til teknisk kontor.

Kopi av byggjeløyvet er sendt:

.....
Einar Holmøy
teknisk sjef

SØKNAD OM BYGGELØYVE OG MELDING OM TILTAK ETTER PLAN- OG BYGNINGSLOVA

Planløysingsblad G 241.010 - Byggesaksbehandling frå Norges byggforskningsinstitutt gjev retningslinjer for utfylling av blanketten. Dei viktigaste avsnitta er:

Krav til søknaden/meldinga

Byggeforskriftene kap. 14 gjev nærare detaljar for innhald i og utforming av søknaden/meldinga. Kap. 15 tar spesielt for seg melding om mindre byggearbeid på bustadeigedom.

Med mindre bygningsrådet i det enkelte tilfelle finn det unødvendig, skal søknaden som regel ha følgjande vedlegg:

- framstilling
- situasjonsplan som viser tiltaket/anlegget med omgjevnader
- planar, snitt og fasadar i mål 1:100
- statiske utrekningar eller annan dokumentasjon som viser at krava til bæreevne og sikring i kap. 51 i byggeforskriftene er oppfylde
- gjenpart av nabovarsel etter § 94 pkt. 3 i plan- og bygningslova.

Krav til situasjonsplan

Det eller dei planlagde byggearbeid eller meldepliktige tiltak skal teiknast inn på kartet. Alle nye bygningsføremål bør fargeleggast eller avmerkast spesielt på kartkopiane. Situasjonsplanen/kartet skal visa følgjande:

- grunnriss av bygningen påført ytre hovudmål
- ev. terasse, støttemur, utvendig trapp eller le-vegg knytt til bygningen
- møneretning på taket
- forslag til sokkelhøgde (overkant grunnmur) og/eller til høgde på overkant golv (ved golv på grunnen). Høgden skal gjevast i meter over havet rekna ut frå cotehøgden på kartet.
- avstand frå bygningen/anlegget til næraste nabogrenser, til ev. andre bygningar på eigedomen og til midtlinje i veg/køyrerbane.

Situasjonsplan som viser einbustad, uthus og forslag til plassering av framtidig garasje:

Naboar og gjenbuarar som er påførde kartet, skal ha nabovarsel.

Einbustaden krev byggeløyve etter søknad til bygningsrådet.

Uthuset kan førast opp etter melding til bygningsrådet, dersom ikkje bygningsrådet/bygningssjefen krev at det vert sendt inn vanleg søknad om byggeløyve innan tre veker.

Framtidig oppføring av garasje vil krevja byggeløyve etter søknad ettersom avstand frå garasjen til midtlinja i vegen er mindre enn 12,5 m. Dette føreset dispensasjon frå veglova § 29.

- avkjørsel til offentlig veg med oppgjeve stigningsforhold på avkjørselen
- biloppstillingsplassar m/snuplass og ev. forslag til plassering av garasje
- større terrengendringar, frittliggende støttemurar o.l.

Nabovarsling

Etter plan- og bygningslova § 94 er det plikt til å varsle naboar og gjenbuarar ved søknad om byggeløyve. Det same gjeld ved innsending av melding til bygningsrådet. Eventuelle merknader eller protester frå naboane må vera komme til bygningsrådet innan to veker etter at varslet er sendt. Nabovarsling bør gjerast på fastsett skjema, og kvittert gjenpart av varselbrev skal leggast ved søknaden/meldinga.

Dispensasjonssøknader

Dersom det planlagde byggearbeidet krev dispensasjon, d.v.s. fritak frå fråsegner i lov, forskrift, reguleringsplan o.l., må dette oppgjevast på søknadsskjemaet. Det kan f.eks. gjelda høgare utnyttingsgrad enn gjeldande regulering gjev høve til, mindre avstand frå offentlig veg enn det veglova krev, dispensasjon frå brannkapitla i byggeforskriftene o.a. Slike søknader bør grunnjevast og som regel drøftast på førehand med vedkomande styremakt som ofte vil kunna opplysa om dispensasjonssøknaden har rimeleg sjanse til å verta innvilga. Det må som regel liggja føre særlege grunnar for at dispensasjon skal kunna gjevast.

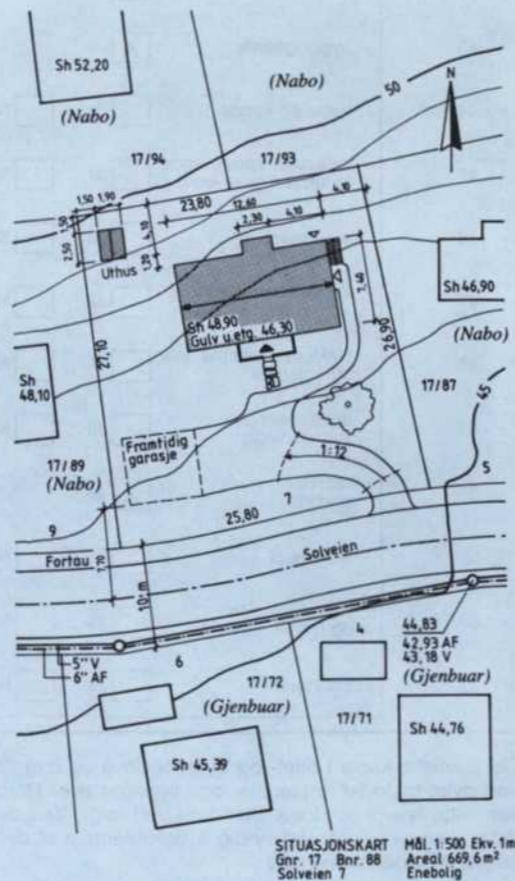

SITUASJONSKART
Gnr. 17 Bnr. 88
Solveien 7
Mål 1:500 Ekv. 1m
Areal 669,6 m²
Enebolig

SØKNAD OM BYGGELØYVE
for arbeid etter plan- og bygningslova, jfr. pbl § 93
(søknad m. vedlegg skal fyllast ut og leverast i 2 eksemplar)

MELDING OM ARBEID etter plan- og bygningslova

- driftsbygning i landbruket, § 81
- varige konstruksjonar og anlegg, § 84
- mindre byggearbeid på bustadeigedom, § 86 a
(ved melding skal berre rubrikkar merka med **M** fyllast ut)

Til bygningsrådet i

Gloppen

Kommunenr.	Bygningsnr.	Løpenr.
19	19	
Godkjent	Igangsett	Tatt i bruk

Blanketten er utforma i samarbeid med Statens Bygningstekniske etat og skal godkastast i alle kommunar. BF87 kap. 14:1

Søknaden/meldinga gjeld

M	Eigedom/byggestad	Gnr. 69	Bnr. 192	Festestr.	Seksjonsnr.	
M	Type arbeid	<input type="checkbox"/> Nybygg	<input checked="" type="checkbox"/> Påbygg/tilbygg	<input type="checkbox"/> Endring	<input type="checkbox"/> Riving	<input type="checkbox"/> Masseuttak/fylling
M	Type bygg	<input checked="" type="checkbox"/> Bustad	<input type="checkbox"/> Garasje	<input type="checkbox"/> Uthus	<input type="checkbox"/> Fritidsbustad	<input type="checkbox"/> Driftsbygning

Anna: Utviding av store, karnapp, soverom

Dispensasjonssøknad

pbl § 7 (§ 88)	Det vert søkt dispensasjon frå føresegnene i:	<input type="checkbox"/> Plan- og bygningslov	<input type="checkbox"/> Byggeforskrift	<input type="checkbox"/> Vedtekte	<input type="checkbox"/> Plan
	Dispensasjonen gjeld:				

Vedlegg

M	<input checked="" type="checkbox"/> Gjenpart av nabovarsel	<input type="checkbox"/> Situasjonsplan påført namna til naboar/gjenbuarar			
M	<input checked="" type="checkbox"/> Fasadeteikningar	<input checked="" type="checkbox"/> Etasjeplan	<input type="checkbox"/> Snitt	<input type="checkbox"/> Konstruksjeteikningar	<input type="checkbox"/> Statiske utrekningar
M	<input type="checkbox"/> Rapp. om grunnundersøkingar	<input type="checkbox"/> Fråsegner/samykke frå andre off. styremakter	Andre vedlegg		

Underskrift

Byggearbeidet vil verta utført i samsvar med gjeldande føresegner i plan- og bygningslov, byggeforskrift, vedtekte, reguleringsplan med tilhøyrande føresegner og anna lovgeving.

Byggherre		Søkar/meldar	
M	Namn	M	Namn
	Adresse		Adresse
	Postnr. Poststad		Postnr. Poststad
<input checked="" type="checkbox"/> Enkeltperson	<input type="checkbox"/> Offentleg verksemd		Tlf.
<input type="checkbox"/> Selskap/lag			
Dato	Sign.	Dato	Sign.
7/4-92	Kari Sundt Perrestad		

GLOPPEN KOMMUNE
TEKNISK KONTOR

07.04.92

Gnr. 69/192

Melding til GAB

Skal fyllast ut av kommunen

Melding sendt	
Dato	
Dato	
Dato	
Påbygg/tilbygg	<input type="checkbox"/>
Bygningstype	<input type="checkbox"/>
Næringsgruppe	<input type="checkbox"/>
Type byggherre	<input type="checkbox"/>

Koordinatar

Kartplate	
Koordinatsystem	
X-koordinat	
Y-koordinat	
Z-koordinat	

Byggesaksreferanse mm.

Kode	Nr. (7 pos.)
Kode	Nr. (7 pos.)
Kode	Nr. (7 pos.)

OPPLYSNINGAR TIL SØKNADEN/MELDINGA

Mangelfull utfylling og/eller mangelfulle teikningar kan seinka saksbehandlinga

Byggetomt og busetnad

M Regulert område	<input type="checkbox"/> Ja <input type="checkbox"/> Nei	Tillatt utnytingsgrad		
M Oppmålt tomt	<input type="checkbox"/> Ja <input type="checkbox"/> Nei	Tomteareal		
M Avstandar pbl § 70 BF 87 kap. 30 Veglova	Minste avstand frå det planlagde bygg til:	Nabogrense	Vegmidte	Annan bygning
	Avstanden er målsett på situasjonsplan	<input type="checkbox"/> Ja <input type="checkbox"/> Nei	<input type="checkbox"/> Ja <input type="checkbox"/> Nei	<input type="checkbox"/> Ja <input type="checkbox"/> Nei
	Går det høgspennet kraftlinje/kabel over tomta	<input type="checkbox"/> Ja <input type="checkbox"/> Nei	<input type="checkbox"/> Ja <input type="checkbox"/> Nei	<input type="checkbox"/> Ja <input type="checkbox"/> Nei
M Tilkomst Veglova pbl §§ 66,67	Tomta har tilkomst til følgjande veg som er opparbeidd og open for alminneleg ferdsel			
	<input type="checkbox"/> Riksveg/fylkesveg	Er vegsjefen sitt avkjøringsløyve gjeve	<input type="checkbox"/> Ja <input type="checkbox"/> Nei	<input type="checkbox"/> Ja <input type="checkbox"/> Nei
	<input type="checkbox"/> Kommunal veg	Er kommunen sitt avkjøringsløyve gjeve	<input type="checkbox"/> Ja <input type="checkbox"/> Nei	<input type="checkbox"/> Ja <input type="checkbox"/> Nei
	<input type="checkbox"/> Privat veg	Er vegrett sikra ved tinglyst fråsegn	<input type="checkbox"/> Ja <input type="checkbox"/> Nei	<input type="checkbox"/> Ja <input type="checkbox"/> Nei
M	Gjev arbeidet endra avkjøringsforhold <input type="checkbox"/> Ja <input type="checkbox"/> Nei			
M Byggegrunn	<input type="checkbox"/> Fjell <input type="checkbox"/> Grus <input type="checkbox"/> Sand <input type="checkbox"/> Leire			
	<input type="checkbox"/> Anna	-spesifiser		
M Fundament	<input type="checkbox"/> Grunnmur <input type="checkbox"/> Bankett/såle <input type="checkbox"/> Pelar <input type="checkbox"/> Anna	-spesifiser		
M Vassforsyning pbl §§ 65,67	Tilknytta			
	<input type="checkbox"/> -offentleg vassverk <input type="checkbox"/> -privat vassverk <input type="checkbox"/> -anna privat vassforsyning innlagt vatn	-spesifiser		
M Avløp pbl §§ 66,67	<input type="checkbox"/> Off. avløpsanlegg <input type="checkbox"/> Privat avl.-anl.	Skal det install. vassklosett <input type="checkbox"/> Ja <input type="checkbox"/> Nei		
		Er utslepps-løyve gjeve <input type="checkbox"/> Ja <input type="checkbox"/> Nei		
M Drenering BF 87 kap. 42	<input type="checkbox"/> Sjølv-drenering <input type="checkbox"/> Kultgrøft <input type="checkbox"/> Rør			
	Drensvatn vert ført til: <input type="checkbox"/> Avløpssystem <input type="checkbox"/> Terreng			
M Overvatn	Takvatn/overvatn vert ført til: <input type="checkbox"/> Avløpssystem <input type="checkbox"/> Terreng			
M Heis pbl § 106a BF 87 kap. 18	Skal bygningen ha heis <input type="checkbox"/> Ja <input type="checkbox"/> Nei Dersom ja, vert eigen søknad krevd			
M Bebyggelsen pbl §§ 70-77 BF 87 kap. 23 BF 87 kap. 30-39	Antall etasjar	Eldre bebyggelse	Ny bebyggelse	Sum
	Antall brukseiningar (bustadar)			
	Bruksareal (NS 3940)	m ²	m ²	m ²
	Bebygd areal (brutto grunnflate)	m ²	m ²	m ²

Melding til GAB

Skal fyllast ut av kommunen

Materialar i bærekonstr.

-vertikale konstr. (maks. 3 kryss)

1	Tre	2	Lett-betong
3	Betong	4	Metall
5	Tegl	9	Anna

-horisontale konstr. (maks 3 kryss)

1	Tre	2	Lett-betong
3	Betong	4	Metall
		9	Anna

Materialar i yttervegg (maks 3 kryss)

1	Tre	2	Lett-betong
3	Betong	4	Metall
5	Tegl	9	Anna

Oppvarming (maks 1 kryss)

0	Ved	1	Oljefyr-anlegg
2	Oljefyrd eidstad	3	Ei.
4	Oljefyr-anl./el.	5	Oljefyr-anl./ved
6	Oljefyrd eidst./el.	7	Oljefyrd eidst./ved
8	Ei./ved	9	Anna

Etasje-spesifikasjon

Etg.	ant. bustadar	Bruksareal		
		bustad	anna	totalt
Sum				

Bustadspesifikasjon/adresse til bygningen

Bustad nummer	Bruksareal til bustad	Ant. rom	Kjøk.-kode	Antall		Adressenamn	Gate/omr. kode el. gnr.	Hus nr. eller bnr.	Evt. bokst./fest enr.	Evt. under-nr.
				bad	WC					

TEKNISKE KRAV

skriv ikkje her

BF 87 kap. 12	Vert det brukt sentralt godkjente materialar og system <input type="checkbox"/> Ja <input type="checkbox"/> Nei			
Brannvern	Bygningen vert oppført i bygningsbrannklasse			
	<input type="checkbox"/> 1	<input type="checkbox"/> 2	<input type="checkbox"/> 3	<input type="checkbox"/> 4
	Ikke krav <input type="checkbox"/> -gje nærare opplysningar			
BF 87 Del 3	Har forskriftene krav til		Er evt. krav oppfylt	- dokumentert i vedlegg/teikning nr.
	- branncelleinndeling	<input type="checkbox"/> Ja <input type="checkbox"/> Nei	<input type="checkbox"/> Ja <input type="checkbox"/> Nei	
	- arealgrenser/brannveggar	<input type="checkbox"/> Ja <input type="checkbox"/> Nei	<input type="checkbox"/> Ja <input type="checkbox"/> Nei	
	- rømmingsvegar	<input type="checkbox"/> Ja <input type="checkbox"/> Nei	<input type="checkbox"/> Ja <input type="checkbox"/> Nei	
	- brannalarm/røykvarslar	<input type="checkbox"/> Ja <input type="checkbox"/> Nei	<input type="checkbox"/> Ja <input type="checkbox"/> Nei	
	- sløkkingsreiskap	<input type="checkbox"/> Ja <input type="checkbox"/> Nei	<input type="checkbox"/> Ja <input type="checkbox"/> Nei	
	- brannventilasjon/sprinklar	<input type="checkbox"/> Ja <input type="checkbox"/> Nei	<input type="checkbox"/> Ja <input type="checkbox"/> Nei	
BF 87 Kap. 41	Har forskriftene krav til		Er evt. krav oppfylt	- dokumentert i vedlegg/teikning nr.
	- rom	<input checked="" type="checkbox"/> Ja	<input type="checkbox"/> Ja <input type="checkbox"/> Nei	
	- å gjera det tilgjengeleg for funksjonshemma	<input type="checkbox"/> Ja <input type="checkbox"/> Nei	<input type="checkbox"/> Ja <input type="checkbox"/> Nei	
	- grunn og fundament	<input checked="" type="checkbox"/> Ja	<input type="checkbox"/> Ja <input type="checkbox"/> Nei	
	- bygningsdelar	<input checked="" type="checkbox"/> Ja	<input type="checkbox"/> Ja <input type="checkbox"/> Nei	
	- trapp og rampe	<input type="checkbox"/> Ja <input type="checkbox"/> Nei	<input type="checkbox"/> Ja <input type="checkbox"/> Nei	
	- heis,rulletrapp,rullande fortau (tekniske krav)	<input type="checkbox"/> Ja <input type="checkbox"/> Nei	<input type="checkbox"/> Ja <input type="checkbox"/> Nei	
	- sanitæranlegg	<input type="checkbox"/> Ja <input type="checkbox"/> Nei	<input type="checkbox"/> Ja <input type="checkbox"/> Nei	
	- ventilasjonsanlegg	<input type="checkbox"/> Ja <input type="checkbox"/> Nei	<input type="checkbox"/> Ja <input type="checkbox"/> Nei	
	- elektriske installasjonar og antenner	<input type="checkbox"/> Ja <input type="checkbox"/> Nei	<input type="checkbox"/> Ja <input type="checkbox"/> Nei	
	- røykkanal og varmeanlegg	<input type="checkbox"/> Ja <input type="checkbox"/> Nei	<input type="checkbox"/> Ja <input type="checkbox"/> Nei	
	- bæreevne og sikring	<input checked="" type="checkbox"/> Ja	<input type="checkbox"/> Ja <input type="checkbox"/> Nei	
	- lydforhold	<input type="checkbox"/> Ja <input type="checkbox"/> Nei	<input type="checkbox"/> Ja <input type="checkbox"/> Nei	
	- varmeisolasjon og tettleik	<input type="checkbox"/> Ja <input type="checkbox"/> Nei	<input type="checkbox"/> Ja <input type="checkbox"/> Nei	
- tilfluktsrom	<input type="checkbox"/> Ja <input type="checkbox"/> Nei	<input type="checkbox"/> Ja <input type="checkbox"/> Nei		

Dei tekniske krava i plan- og bygningslova og byggforskriftene vert rekna som oppfylt dersom det vert nytta metodar, materialar og utføringar etter Norsk Standard (NS), men bygningsstyremaktene kan ikkje krevja at Norsk Standard vert følgt. Vert det brukt andre metodar, materialar eller utføringar, kan det verta nødvendig å dokumentera at dei valde løysingane held mål. Dette kan føra til lenger saksbehandlingstid.

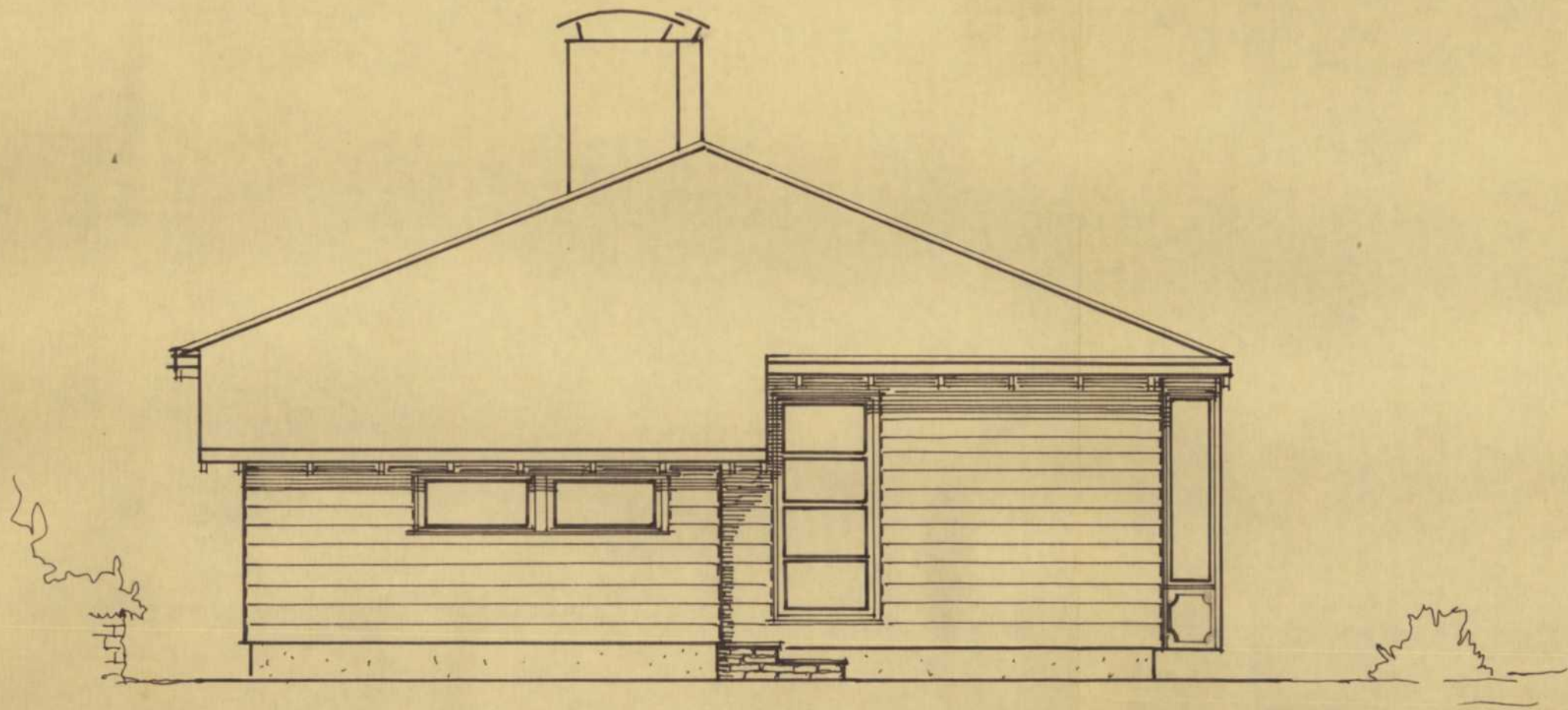

FASADE VEST

TILBYGG

M 1:50

APRIL 92

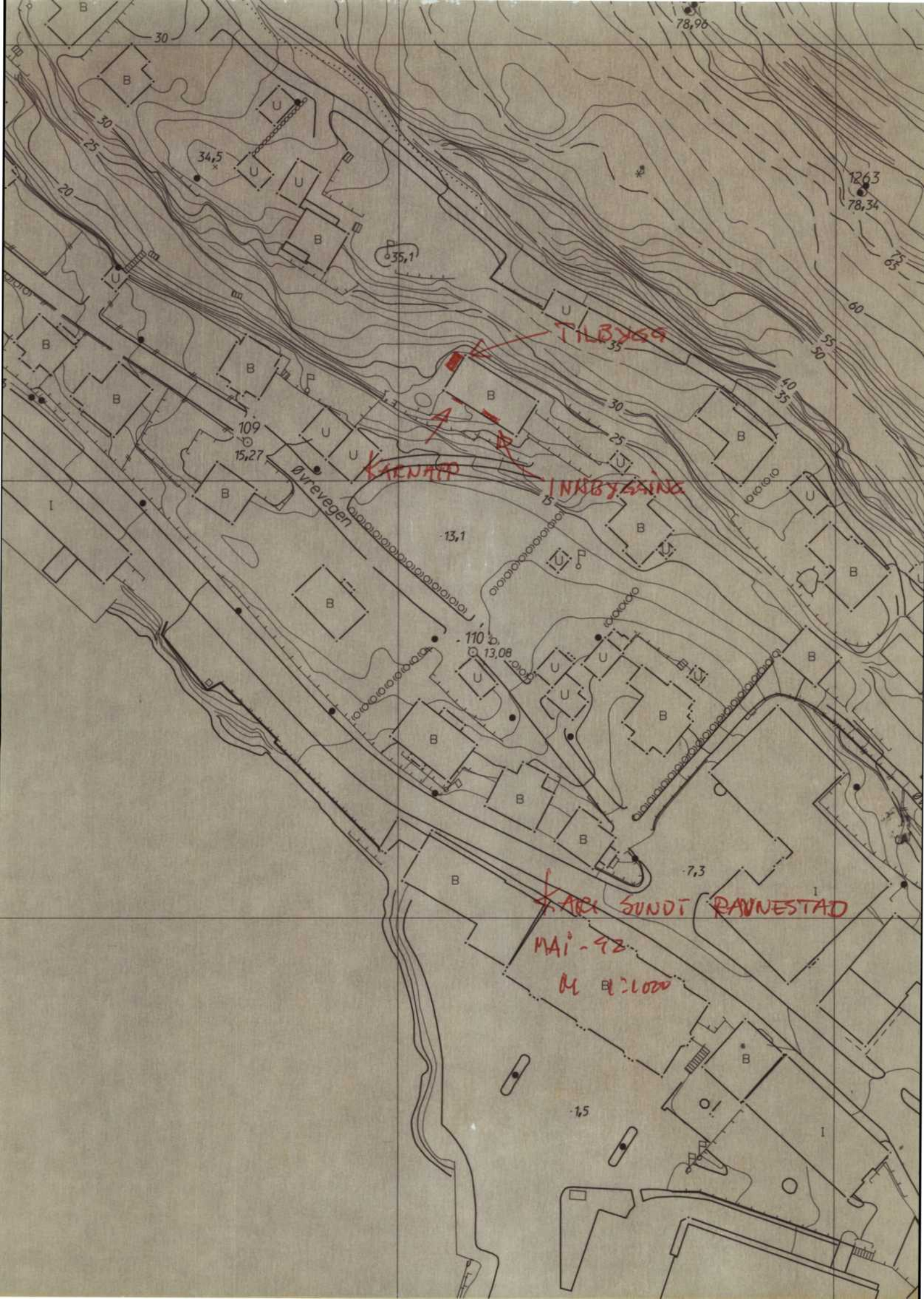

TILBYGG

KARNATT

INNBYSNING

KARL SUNDT (RANNESTAD)

Maj - 92

M 2:1020

**KVITTERING FOR
NABOVARSEL**

Nabovarsel kan anten sendast som rekommandert sending, eller overleverast personleg mot kvittering.
Ved personleg overlevering gjeld kvitteringa berre for mottakinga av varsløt. Dersom nabo/gjenbuar ikkje har noko å merka,
kan dette eventuelt skrivast i merknadsrubrikken.

Nabo/gjenbuar eigedom				Postverket si kvittering for rekommandert sending			Personleg kvittering for motteke varsel	
Gnr.	Bnr.	Festenr.	Seksjonsnr.	Eigar/festar sitt namn	Postnr.	- stad	Poststaden sitt reg.nr.	Merknad
69	14			KS. Ravnestad				Ingen merknad
Adresse Øvrevegen 19				Adresse Øvrevegen 8	6860	Sandaune		Dato 8/4-92 Sign. Kai S. Ravnestad
69				RAMUND SALVESON				Ingen.
Adresse ØREVE. 6.				Adresse ØREVE. 6.	6860	SANDAUEN		Dato 8/4-92 Sign. Arne Ravnestad
69				Soene Seemund				Ingen.
Adresse Øvrevegen 17				Adresse Øvreve 17	6860	Sandaune		Dato Sign. Soene Seemund
Gnr.	Bnr.	Festenr.	Seksjonsnr.	Eigar/festar sitt namn	Postnr.	- stad	Poststaden sitt reg.nr.	Merknad
Adresse				Adresse	Postnr.	- stad		Dato Sign.
Gnr.	Bnr.	Festenr.	Seksjonsnr.	Eigar/festar sitt namn	Postnr.	- stad	Poststaden sitt reg.nr.	Merknad
Adresse				Adresse	Postnr.	- stad		Dato Sign.
Gnr.	Bnr.	Festenr.	Seksjonsnr.	Eigar/festar sitt namn	Postnr.	- stad	Poststaden sitt reg.nr.	Merknad
Adresse				Adresse	Postnr.	- stad		Dato Sign.
Gnr.	Bnr.	Festenr.	Seksjonsnr.	Eigar/festar sitt namn	Postnr.	- stad	Poststaden sitt reg.nr.	Merknad
Adresse				Adresse	Postnr.	- stad		Dato Sign.
Gnr.	Bnr.	Festenr.	Seksjonsnr.	Eigar/festar sitt namn	Postnr.	- stad	Poststaden sitt reg.nr.	Merknad
Adresse				Adresse	Postnr.	- stad		Dato Sign.

Det vert attestert at det d.d. er innlevert rek. sending til ovannemnde adressatar

Samla tal av sendingar:

Sign.

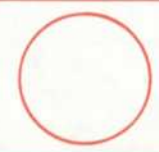

50
110

**KOPI AV
NABOVARSEL**

(vedlegg til søknad/melding)

GLØPPEN KOMMUNE
TEKNISK KONTOR

10. 04. 92

Ark 69 - 192

for
eigedomen

Gnr. 69 | bnr. 192 | festenr. | seksjonsnr.

Eigar/festar

Kari Sundt Ravustad

Adresse

Øvrevegen 19

Til bygningsrådet i

Gløppen Kommune

For ovennemdte eigedom er det i samsvar med føresegnene i § 94 nr. 3 i plan- og bygningslova av 14 juni 1985 nr. 72, sendt følgjande nabovarsel:

De vert med dette varsla om at følgjande søknad/melding er send til bygningsrådet

Søknad om delingsløyve

Søknad om løyve til å feste bort del av eigedomen (meir enn 10 år)

Eigedomen
skal nyttast
til:

bustadhus fritidshus industri/bergverk varehandel/bank/hotell/forsikring/restaurant offentleg verksemd landbruk/fiske
 naturvern offentleg friluftsomr. off. veg anna kommunikasjonsareal/teknisk anlegg

Søknad om byggjeløyve for arbeid etter plan- og bygningslova, jfr. pbl. § 93

Melding om arbeid etter plan- og bygningslova - driftsbygning i landbruket, jfr. pbl. § 81

Melding om arbeid etter plan- og bygningslova - varige konstruksjonar og anlegg, jfr. pbl. § 84

Melding om arbeid etter plan- og bygningslova - mindre byggjearbeid på bustadeigedom, jfr. pbl. § 86 a. Nabo eller gjenbuar som ikkje finn arbeida tilfredsstillande, kan krevja at meldinga blir behandla som søknad om byggjeløyve. Slikt krav må vera kome fram til bygningsrådet innan to veker etter at dette varslat er sendt.

Kva slag
arbeid

Nybygg Tilbygg Påbygg Underbygging Riving Fasade-ending
- beskriv
 Anna

Kva slag
bygg

Bustad Fritidshus Garasje Uthus Skole Forsaml.-lokale Driftsbygning landbruk
 Industri-/kontorlokale Bilverkstad Kai Molo Dokk Bru Transformator
 Tank-/beholdarant. Underjord. anlegg Hallar/be-drift i fjell Tribuner Idrettsanlegg
- beskriv
 Anna

Søknad om bruksending - jfr. pbl. §§ 93 og/eller 91 a

Frå:

Til:

Søknad om dispensasjon - jfr. pbl. § 7 frå føresegner i:

plan- og bygningslov forskrift vedtekt kommuneplan reguleringsplan byggeplan

Søknaden/meldinga kan De sjå på bygningsvesenet sitt kontor

- adresse

Eventuelle merknader må vera kome til bygningsrådet innan 2 veker etter at dette varslat er sendt

Stad

Dato

Underskrift

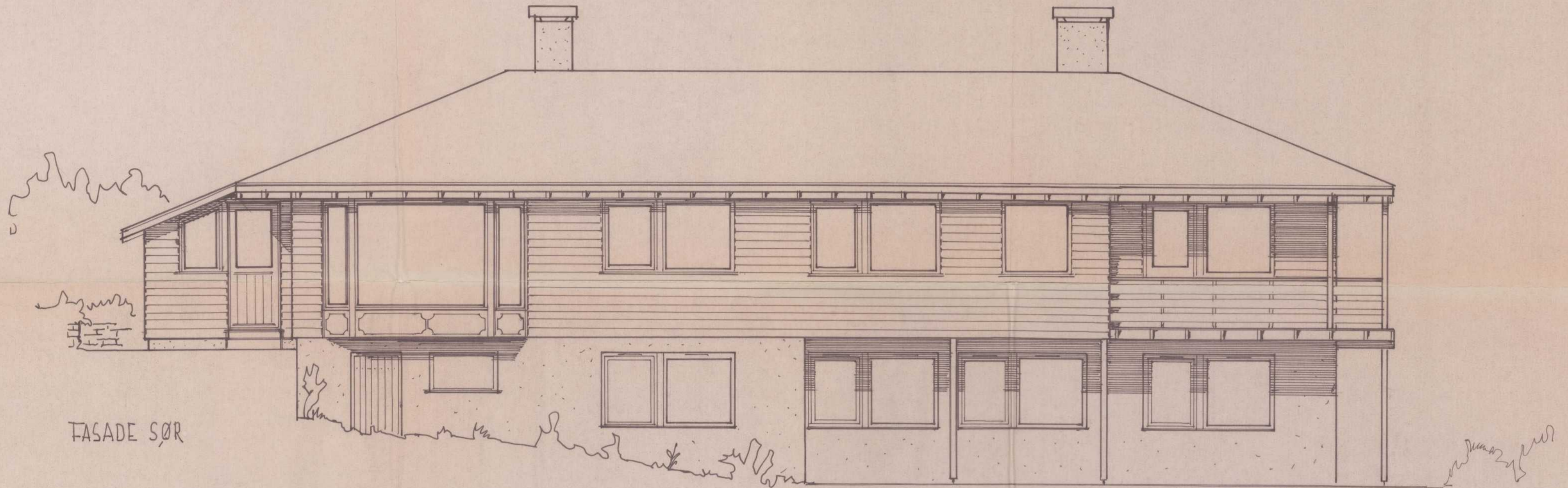

FASADE SØR

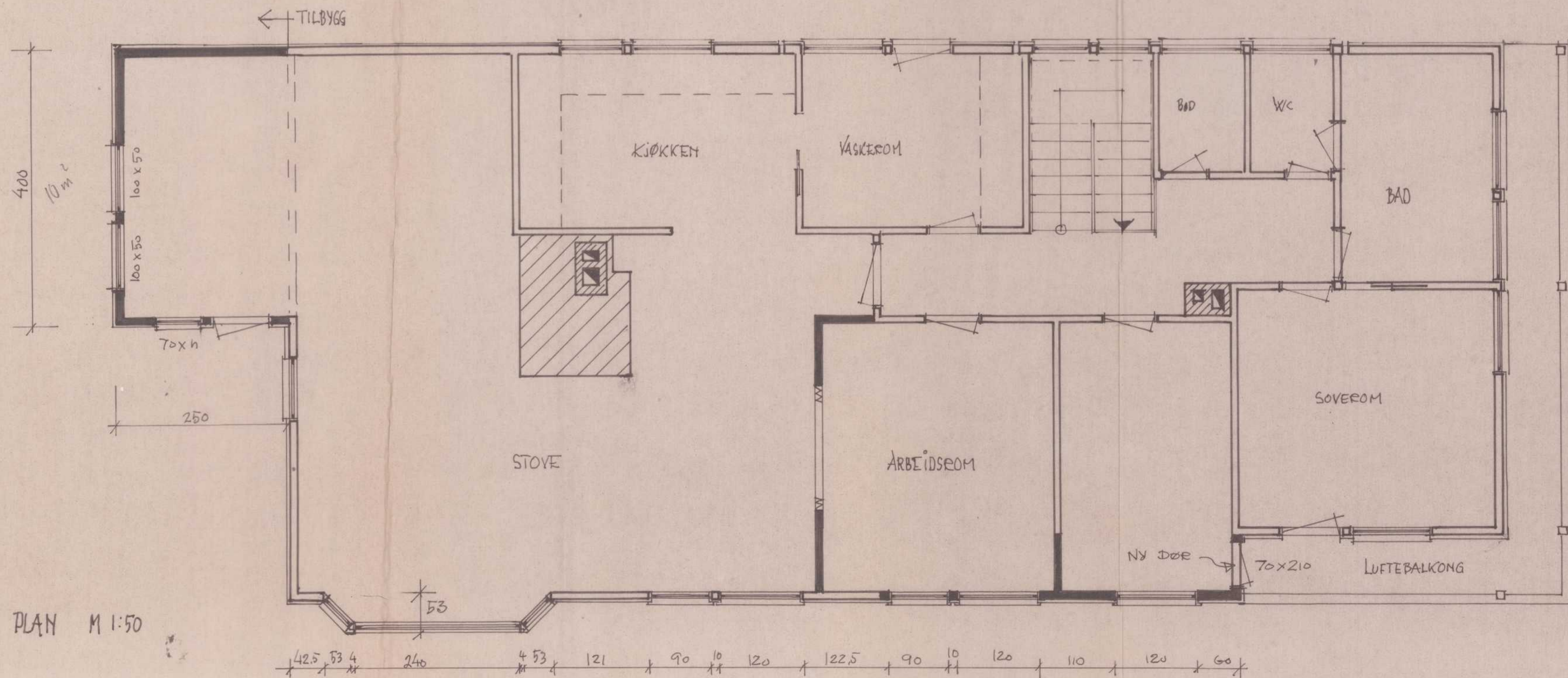

TILBYGG
M 1:50
APRIL 92