



RESSURS- OG  
AREALFORVALTNING

**FERDIGATTEST**

Etter plan- og bygningslovens (pbl) av 14. juni  
1985 nr. 77 § 99 nr 1

Eigedom/Adresse <b>Strandgata</b>	Gatenr <b>24</b>	Litra
Vår ref. <b>05/1393-14/GBN-202/29, K2-L42//HEDY</b>	GBN-202/29, K2-L42	Seksjonsnr

<b>Ansvarlig søker</b>	<b>Tiltakshavar</b>	
<b>Nesbø Byggservice</b> Byggm. & aut. entr.	<b>Karin Nina Gjervik og Alf Myrvang</b> Strandgt. 24	
<b>6900 FLORØ</b>	<b>6900 FLORØ</b>	
<b>Vedtak/løyve</b>	Vedtak dato	Vedtak nr
Bygnings- og reguleringsjefen	<b>18.02.2006</b>	<b>032/06</b>
<b>Spesifikasjon</b>		
Tiltaket/byggets art: Bruksendring og ombygging av 2 etg til to leilegheiter		

Kontrollansvarleg for utføringa har gjennomført sluttkontroll og avsluttande gjennomgang av kontrolldokumentasjonen for det ferdige tiltaket. Gjennom denne har kontrollansvarleg stadfesta at kontroll er utført med tilfredsstillande resultat, slik vilkåra er sett for løyvet og krav i, eller i medhald av plan- og bygningslova.

Bygningen eller deler av den må ikkje tas i bruk til anna føremål enn det løyvet gjeld. Bruksendring krev særleg løyve (jf. pbl § 93).

<b>Merknader</b>	
------------------	--

<b>Underskrift</b>		
Stad	Dato	Stempel/underskrift
Florø	21.11.2006	Heidi Dyrnes <b>Flora kommune</b> RESSURS- og arealforvaltning
<b>Kopi til</b>		
Folkeregisteret/Likningskontoret		Strandgata 40 - 42, 6900 Florø
Brann- og feiarvesenet		Her
Økonomiavdelinga		Her

# Anmodning om ferdigattest Eller midlertidig brukstillatelse

plan- og bygningsloven (pbl) §99



Kommunens saknr. \_\_\_\_\_

Side \_\_\_\_\_ av \_\_\_\_\_

## Anmodningen gjelder

Eiendom/ byggested	Gnr.	Bnr.	Festenr.	Seksjonsnr.	Postnr.	Poststed
	202	29			6900	FLORØ
Adresse Strandgt. 24						

## Det anmodes om

FERDIGATTEST

MIDLERTIDIG BRUKSTILLATELSE

## Hva andmodes det om midlertidig brukstillatelse for?

Hele tiltaket Planlagt dato for anmodning om ferdigattest: \_\_\_\_\_

Deler av tiltaket

Bestkriv hvilke del av tiltaket det anmodes om midlertidig brukstillatelse for

### Gjenstående arbeider

Angi gjenstående arbeider og planlagt framdrift på disse, dersom tiltaket oppdelt i flere brukstillatelser	Planlagt dato for anmodning om midlertidig brukstillatelse	Dato for tidligere midlertidig brukstillatelse

Planlagt dato for anmodning om ferdigattest: \_\_\_\_\_

## Energiforsyning

Oppvarming	Energikilde		<input type="checkbox"/> Ikke relevant
<input checked="" type="checkbox"/> Elektrisk (panelovner, varmekabler o.l.) <input type="checkbox"/> Sentralvarmeanlegg (vannbåren gulvvarme, radiatorer o.l.) <input type="checkbox"/> Annen type oppvarming (vedovn, kamin o.l.)	<input checked="" type="checkbox"/> Elektrisitet <input type="checkbox"/> Olje, parafin eller annen flytende brensel <input type="checkbox"/> Biobrensel (ved, fliser o.l.) <input type="checkbox"/> Solenergi	<input type="checkbox"/> Varmepumpe <input type="checkbox"/> Gass <input type="checkbox"/> Fjernvarme <input type="checkbox"/> Annen	

## Vedlegg

Beskrivelse av vedlegg	Gruppe	Nr. fra - til	Ikke relevant
Kart og situasjonsplan, hvis endringer i forhold til tillatelsen	D	-	X
Redegjørelser og tegninger, hvis endringer i forhold til tillatelsen	E	-	X
Kontrollerklæringer	G	1-2	
Bekreftelser fra andre offentlige myndigheter	I	-	X
Andre vedlegg	J	-	X

## Underskrifter

Ansvarlig utførende (UTF) eller samordner (SAM) for tiltaket

Foretak

Nesbø Byggservice

Dato

01.11.06

Underskrift

*Asmund Nesbø*  
**ASMOND NESBØ**

Gjentas med blokkbokstaver

Asmund Nesbø  
**Byggher og aut. entr.**



# Kontrollerklæring

Det fylles ut en kontrollerklæring for hvert ansvarlig kontrollerende foretak.

Vedlegg nr.

G- 1

Kommunens saknr.

Til kommune

Flora

- Kontrollerklæring for **PROSJEKTERING** sendes inn som et vedlegg til søknad i ett trinn og ved søknad om igangsettingstillatelse
- Kontrollerklæring for **UTFØRELSE** sendes inn som et vedlegg til anmodning om midlertidig brukstillatelse eller ferdigattest

## Erklæringen gjelder

Eiendom/ byggested	Omnr.	Bar.	Festn.	Seksjonsnr.		
	202	29				
	Adresse				Postnr.	Poststed
	Strandgt. 24				6900	FLORØ

## Foretak

Foretak					Organisasjonsnr.	
Nesbø Byggservice					947 068 741	
Adresse					Postnr.	Poststed
Solheim					6900	FLORØ
Telefon	Telefaks	Kontaktperson			Mobiltelefon	
57 74 76 86	57 74 41 71	Åsmund Nesbø			992 44 891	

## Ansvarlig kontrollerendes fagområder knyttet til tiltaket

Ansvarlig prosjekterende/kontrollerende for prosjekteringa, ansvarleg utførande/kontrollerende for utføringa av bygningar og installasjonar

## Bekreftelser

Det bekreftes at kontrollen er utført i henhold til søknad om ansvarsrett av dato **01.11.05** og kontrollplanen av dato **01.11.05**

Det bekreftes at det foreligger kontrolldokumenter

Angi hvilke kontrolldokumenter som foreligger

Interne sjekklister

## Ansvarlig kontrollerende for prosjektering

Fagområdet er ferdig prosjektert for igangsettingstillatelse (omfatter også ett-trinns søknadsbehandling)

## Ansvarlig kontrollerende for utførelse

Sluttkontrollen har ikke avdekket vesentlige feil og mangler som hindrer midlertidig brukstillatelse

Følgende mangler av mindre vesentlig betydning gjenstår

Støyskjerming mot Markegata er ikke utført. Det foreligger planar om utbygging av nabotomta (Florø Boligbyggelag), og tiltakshavar ønsker å samarbeide med desse om ein felles utforming av uteområdet.

Sluttkontrollen har ikke avdekket feil og mangler som hindrer ferdigattest

## Egnerklæring og underskrift

Foretaket er kjent med reglene om straff og sanksjoner i plan- og bygningsloven kap XVII og XIX, og at det kan medføre reaksjoner dersom vi har gitt uriktige opplysninger.

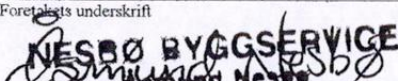
Dato	Foretakets underskrift	Gjentas med blokkbokstaver
13.09.06	 <b>NESBØ BYGGSERVICE</b> Åsmund Nesbø	Åsmund Nesbø

Byggmester og aut. entr.

**RESSURS- OG  
AREALFORVALTNING**
**MELLOMBELS BRUKSLØYVE**

 Etter plan- og bygningslovens (pbl) av 14. juni  
1985 nr. 77 § 99 nr 1

Eigedom/Adresse Strandgata	Gatenr 24	Litra
Vår ref. ✓ 05/1393-8/GBN-202/29, K2-L42//HEDY	GBN-202/29, K2-L42	Seksjonsnr

<b>Ansvarlig søker</b>	<b>Tiltakshavar</b>	
Nesbø Byggservice Byggm. & aut. entr. 6900 FLORØ	Karin Nina Gjervik og Alf Myrvang Strandgt. 24  6900 FLORØ	
<b>Vedtak/løyve</b>	Vedtak dato	Vedtak nr
Bygnings- og reguleringssjefen	18.02.2006	032/06
<b>Spesifikasjon</b>		
Tiltaket/byggets art: Bruksendring av 2 etg til to leilegheiter		

Kommunen finn at tiltaket eller dokumentasjonen har feil eller manglar som er mindre viktig i forhold til løyvet, og gjev derfor mellombels bruksløyve i samsvar med pbl § 99 for:

Følgjande del av tiltaket: Leilegheit mot aust

<b>Merknader</b>	Ferdigattest må krevjast når nedanforståande arbeid er utført: <ul style="list-style-type: none"> <li>• Leilegheit mot vest</li> <li>• Uteopphaldsareal og parkeringsplass</li> </ul> <p><b>Manglar som går fram av førespurnad om mellombels bruksløyve/kontrollerklæringar.</b></p> <p>Manglane skal vere retta innan: 01.07.2006</p> <p>Bygningen eller deler av den må ikkje tas i bruk til anna føremål enn det løyvet gjeld. Bruksendring krev særlig løyve (jf. pbl § 93).</p>
------------------	---

<b>Underskrift</b>		
Stad	Dato	Stempel/underskrift
Florø	03.06.2006	Heidi Dyroy  <b>Flora kommune</b> <b>Ressurs- og arealforvaltning</b>
<b>Kopi til</b>		
Folkeregisteret/Likningskontoret		Strandgata 40 – 42 , 6900 Florø
Brann- og feiarvesenet		Her
Økonomiavdelinga		Her

 Postadr.:  
Postboks 13  
6901 FLORØ

 Besøksadr:  
Markegata 51

 Telefon / faks:  
57 75 60 00 /  
57 75 60 01

 Bankgiro:  
3775 07 09002

 E post:  
[postmottak@flora.kommune.no](mailto:postmottak@flora.kommune.no)  
Org.nr: 935 473 578 MVA

# Anmodning om ferdigattest Eller midlertidig brukstillatelse

plan- og bygningsloven (pbl) §99

**FLORA KOMMUNE**  
POSTMOTTAK

Arkivsaknr.: 05/1393-7

Dato: 31 MAI 2006

P 202/29, L42

U.off.: AVSKR.

Saksh.: HEDY

Kommunens saksnr. \_\_\_\_\_

Side \_\_\_\_\_ av \_\_\_\_\_

## Anmodningen gjelder

Eiendom/ byggested	Gnr.	Bnr.	Festenr.	Seksjonsnr.	Postnr.	Poststed
	202	29			6900	FLORØ
Adresse						
Strandgt. 24						

## Det anmodes om

FERDIGATTEST

MIDLERTIDIG BRUKSTILLATELSE

## Hva anmodes det om midlertidig brukstillatelse for?

Hele tiltaket

Planlagt dato for anmodning om ferdigattest: \_\_\_\_\_

Deler av tiltaket

Bestriv hvilke del av tiltaket det anmodes om midlertidig brukstillatelse for

Leilighet aust.

### Gjenstående arbeider

Angi gjenstående arbeider og planlagt framdrift på disse, dersom tiltaket oppdelt i flere brukstillatelser

	Planlagt dato for anmodning om midlertidig brukstillatelse	Dato for tidligere midlertidig brukstillatelse
Leilighet vest		

Planlagt dato for anmodning om ferdigattest: 01.07.06

## Energiforsyning

Oppvarming	Energikilde		Ikke relevant
<input checked="" type="checkbox"/> Elektrisk (panelovner, varmekabler o.l.)	<input checked="" type="checkbox"/> Elektrisitet	<input type="checkbox"/> Varmepumpe	<input type="checkbox"/>
<input type="checkbox"/> Sentralvarmeanlegg (vannbåren gulvvarme, radiatorer o.l.)	<input type="checkbox"/> Olje, parafin eller annen flytende brensel	<input type="checkbox"/> Gass	
<input type="checkbox"/> Annen type oppvarming (vedovn, kamin o.l.)	<input type="checkbox"/> Biobrensel (ved, fliser o.l.)	<input type="checkbox"/> Fjernvarme	
	<input type="checkbox"/> Solenergi	<input type="checkbox"/> Annen	

## Vedlegg

Beskrivelse av vedlegg	Gruppe	Nr. fra – til	Ikke relevant
Kart og situasjonsplan, hvis endringer i forhold til tillatelsen	D	-	
Redegjørelser og tegninger, hvis endringer i forhold til tillatelsen	E	-	
Kontrollerklæringer	G	-	
Bekreftelser fra andre offentlige myndigheter	I	-	
Andre vedlegg	J	-	

## Underskrifter

### Ansvarlig utførende(UTF) eller samordner (SAM) for tiltaket

Foretak

Nesbø Byggservice

Dato

Underskrift

31.05.06

*Åsmund Nesbø*

Gjentas med blokkbokstaver

Åsmund Nesbø

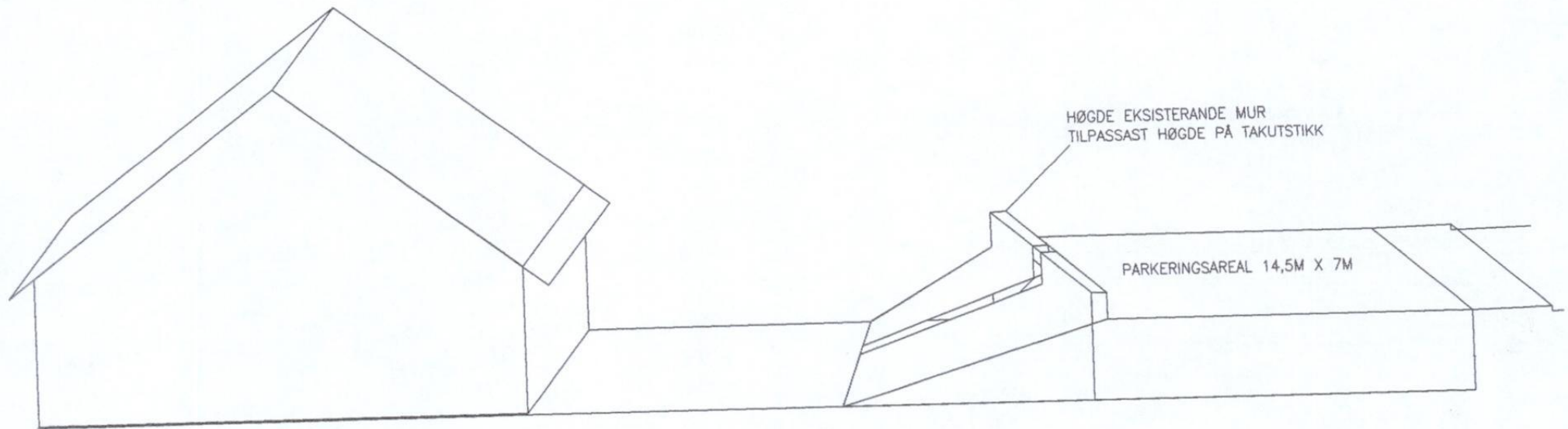

032/06

Flora kommune

Godkjend idet ein viser til vedtak i sak nr.

REV	ANT	REVIDERINGEN GJELDER	SIGN.	DATO
		G.- OG B.NR: 202/29	MÅLESTOKK:	IKKJE I MÅLESTOKK
		TILTAKSHAVER: Karin Nina Gjervik, Alf Myrvang	TEGNET DATO:	07.02.06
		ADRESSE: Strandgata 24	TEGNET AV:	ÅSMUND NESBØ
		TEGN. INNH: Enkelt terrengperspektiv	UNDERSKRIFT:	
<b>NESBØ BYGGSERVICE</b>			TEGNINGENS NUMMER:	REV.
SOLHEIM, 6900 FLORØ, Mob. 992 44 891 asmund.nesbo@eninvest.net, org.nr. 947 068 741				

Ref. ark 226/84, pkt. 4

VEDLEGG E-2  
EKSIST. FASADE  
SYD

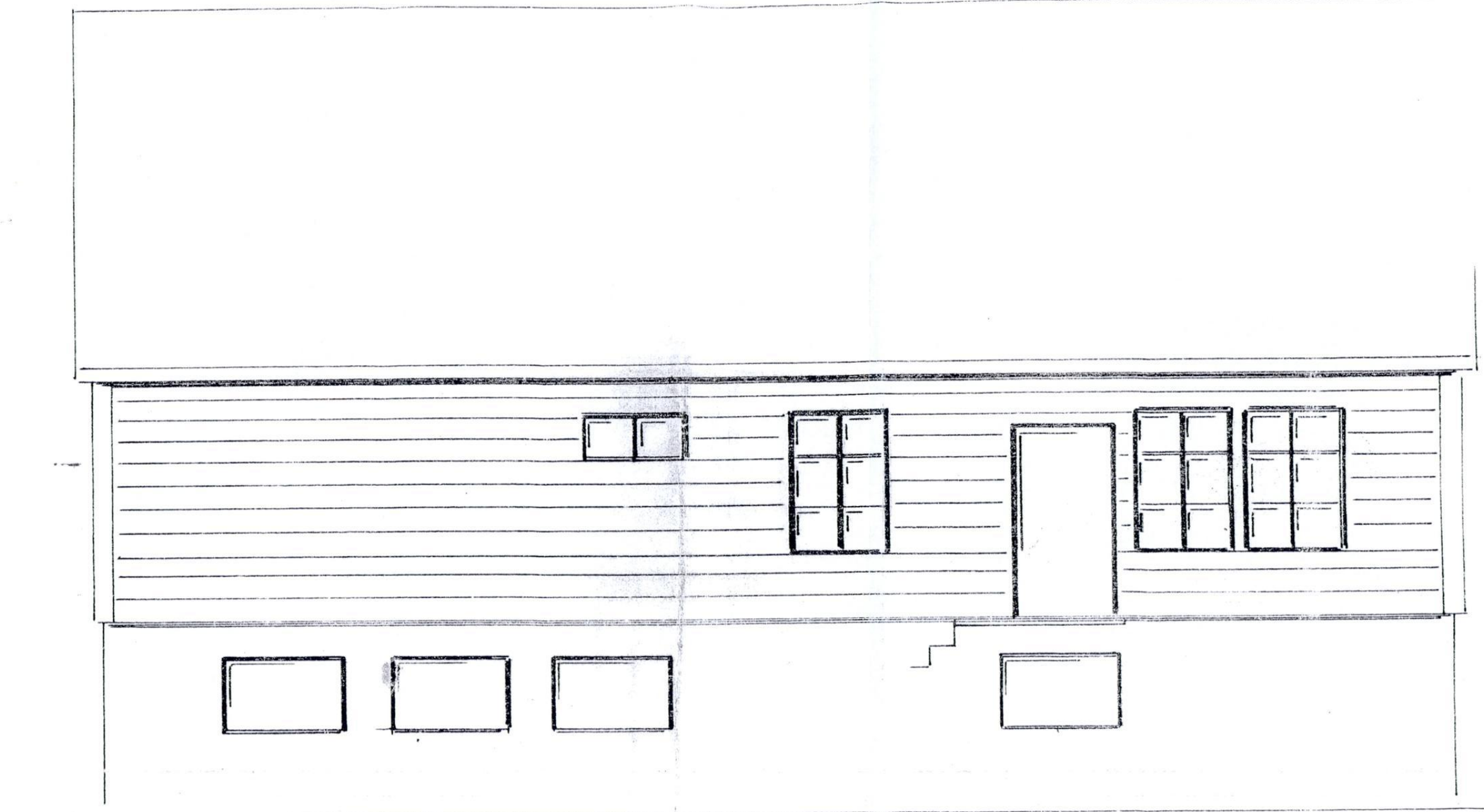

KORRIGERTE TEIKNINGAR.

Flora kommune  
Godkjend idet ein viser til vedtak i sak nr.

032/06 JD

Dato JUNI-84	Konstr./Tegnet A.F.	Godkjent	Målestokk 1:50	
BYGG - STRANDGATA 24 ARE FJELLESTAD				Erstatning for: Erstattet av:
Henviing:		Beregning:		FASADE -

8 7 6 5 4 3 2 1

R. A. nr. 1447, NS 1402, NS 1415, NS 1417.

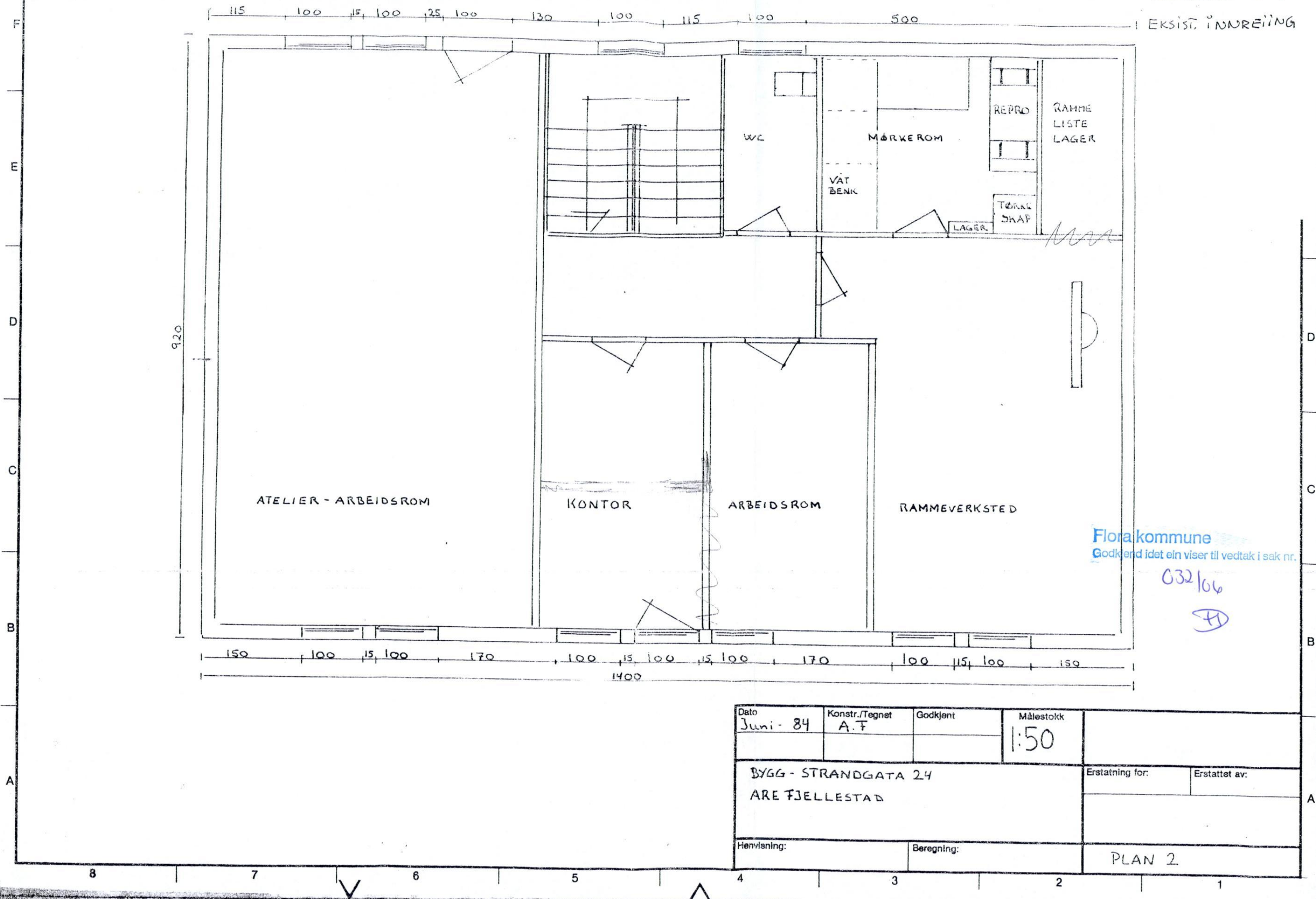

Flora kommune  
Godkjent idet ein viser til vedtak i sak nr.

032/06  
FD

Dato Juni - 84	Konstr./Tegnet A.F	Godkjent	Målestokk 1:50	
BYGG - STRANDGATA 24 ARE FJELLESTAD			Erstatning for:	Erstattet av:
Hensvisning:		Beregning:		PLAN 2

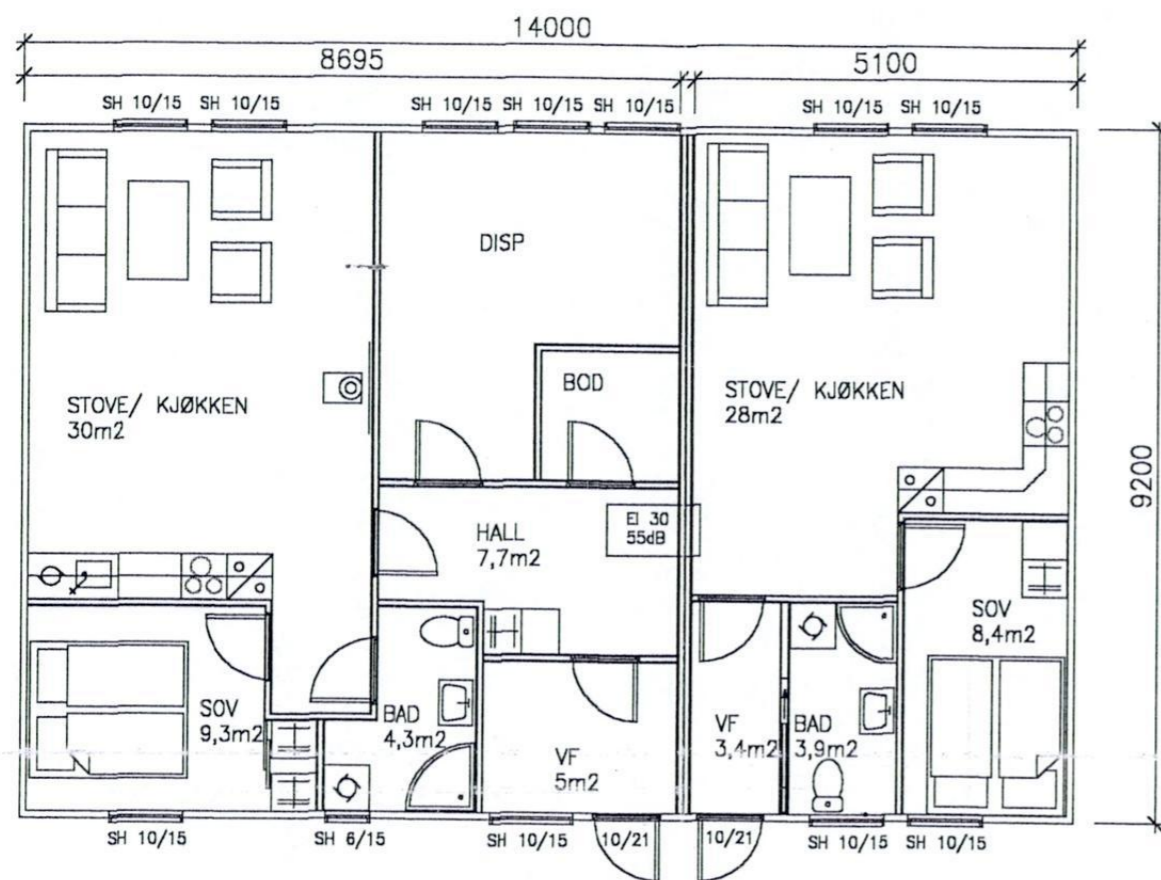

PLAN ENDRING

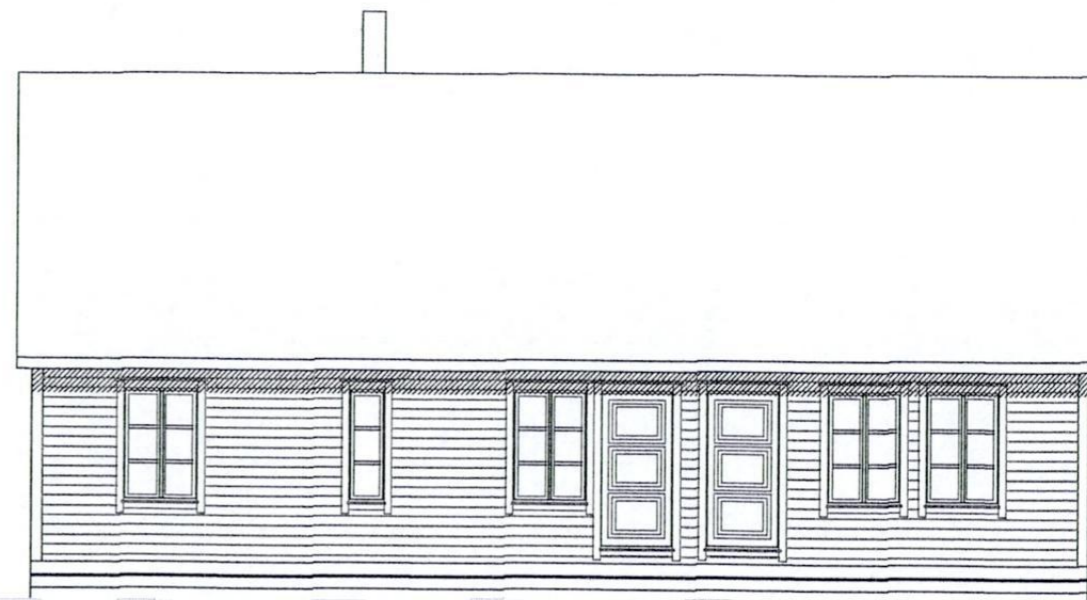

FASADE ENDRA

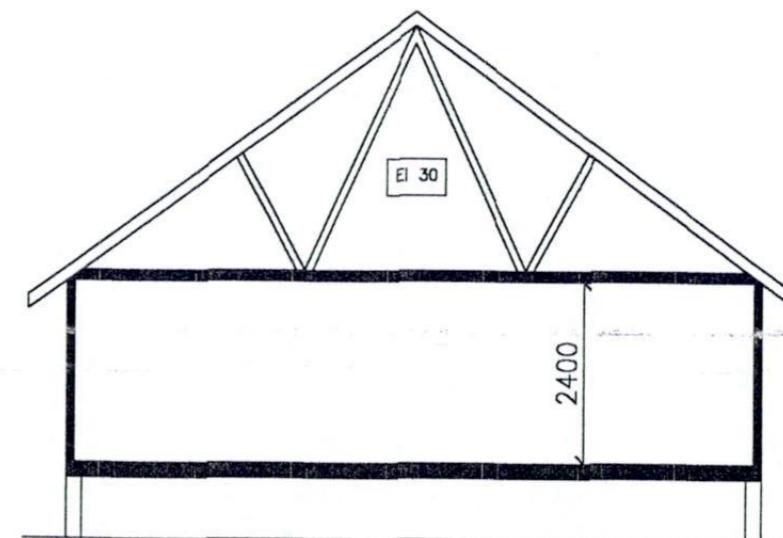

SNITT

Flora kommune  
Godkjend idet ein viser til vedtak i sak nr.

032/06

REV ANT	REVIDERINGEN GJELDER	SIGN.	DATO
G.- OG B.NR:	202/29	MÅLESTOKK:	1:50
TILTAKSHAVER:	Karin Nina Gjervik, Alf Myrvang	TEGNET DATO:	27.10.05, 02.11.05
ADRESSE:	Strandgata 24	TEGNET AV:	ÅSMUND NESBØ
TEGN. INNH:	Planteikning, fasade og snitt	UNDERSKRIFT:	
<b>NESBØ BYGGSERVICE</b> SOLHEIM, 6900 FLORØ, Mob. 992 44 891 asmund.nesbo@enivest.net, org.nr. 947 068 741		TEGNINGENS NUMMER:	REV.
		00-001	

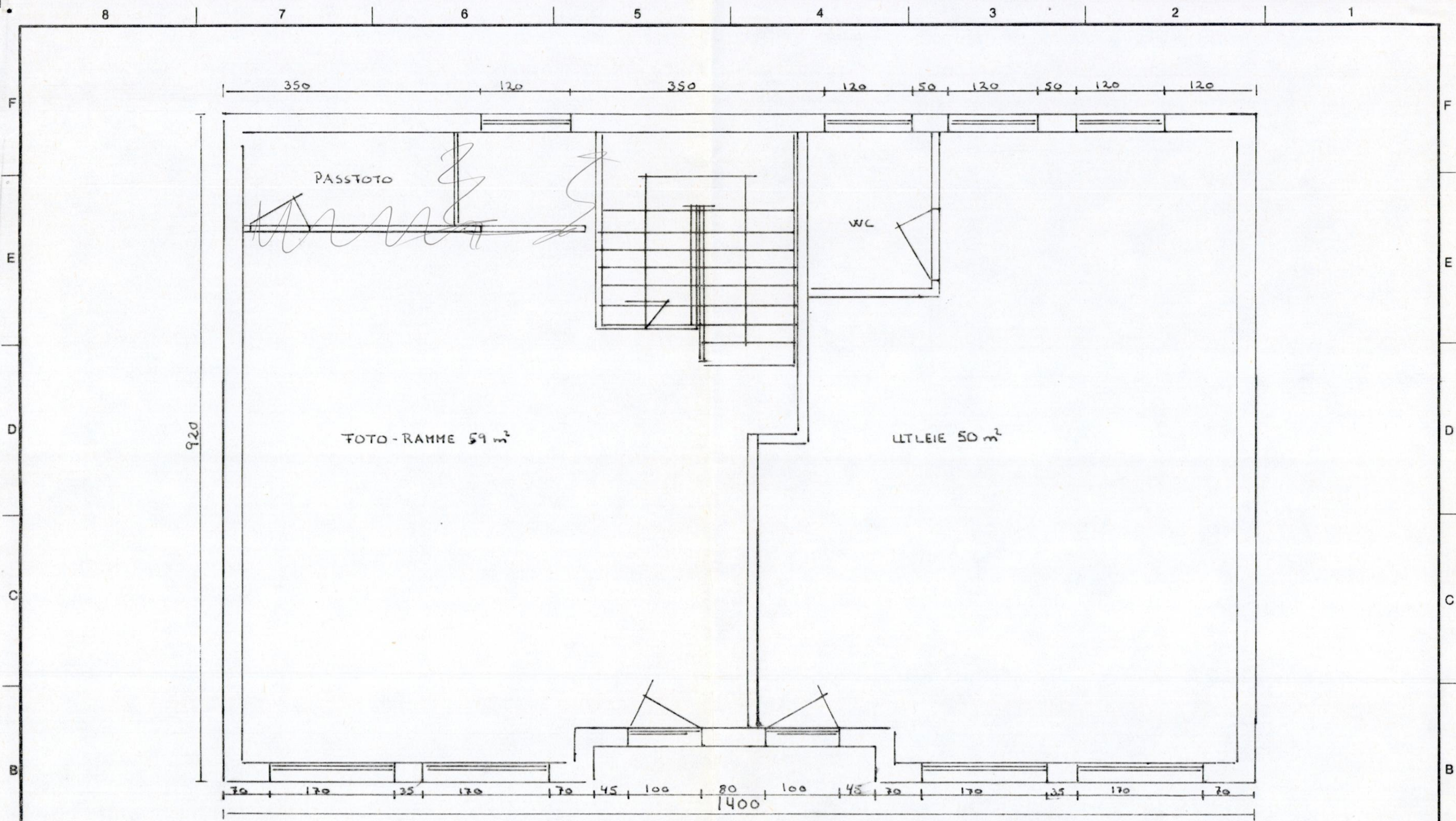

Dato	Konstr./Tegnet	Godkjent	Målestokk		
Juni-84	A.F.		1:50		
BYGG-STRANDGATA 24			Erstatning for:		Erstattet av:
ARE FJELLESTAD					
Henvielse:		Beregning:		PLAN 1	

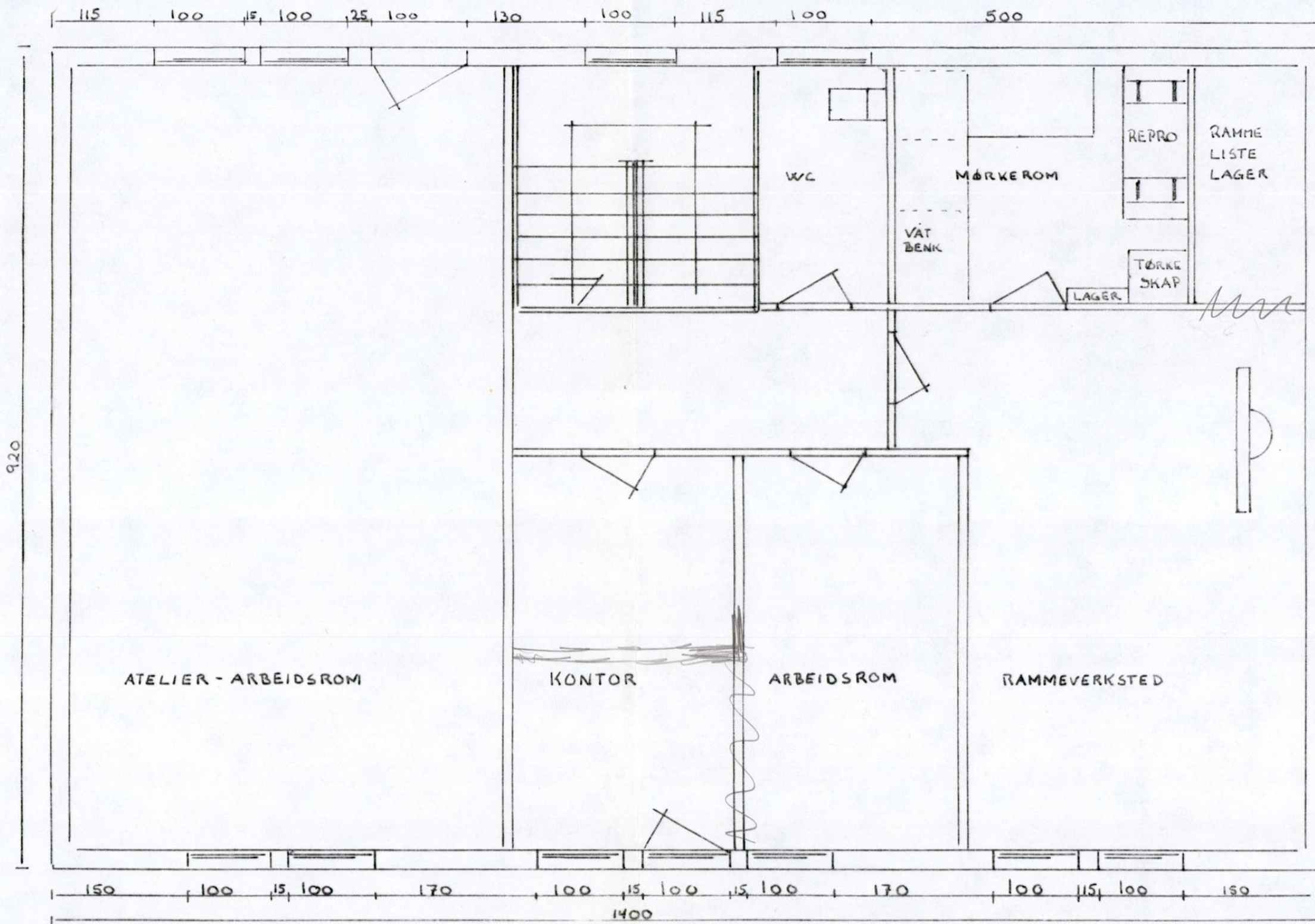

Dato Juni - 84	Konstr./Tegnet A.F	Godkjent	Målestokk 1:50
BYGG - STRANDGATA 24 ARE FJELLESTAD			Erstatning for:
Henvising:			Beregning:
			Erstattet av:
			PLAN 2

R. A. nr. 1447. NS 1402. NS 1416. NS 1417.

Ref. ark 226/84, pkt. 4 11.07.84

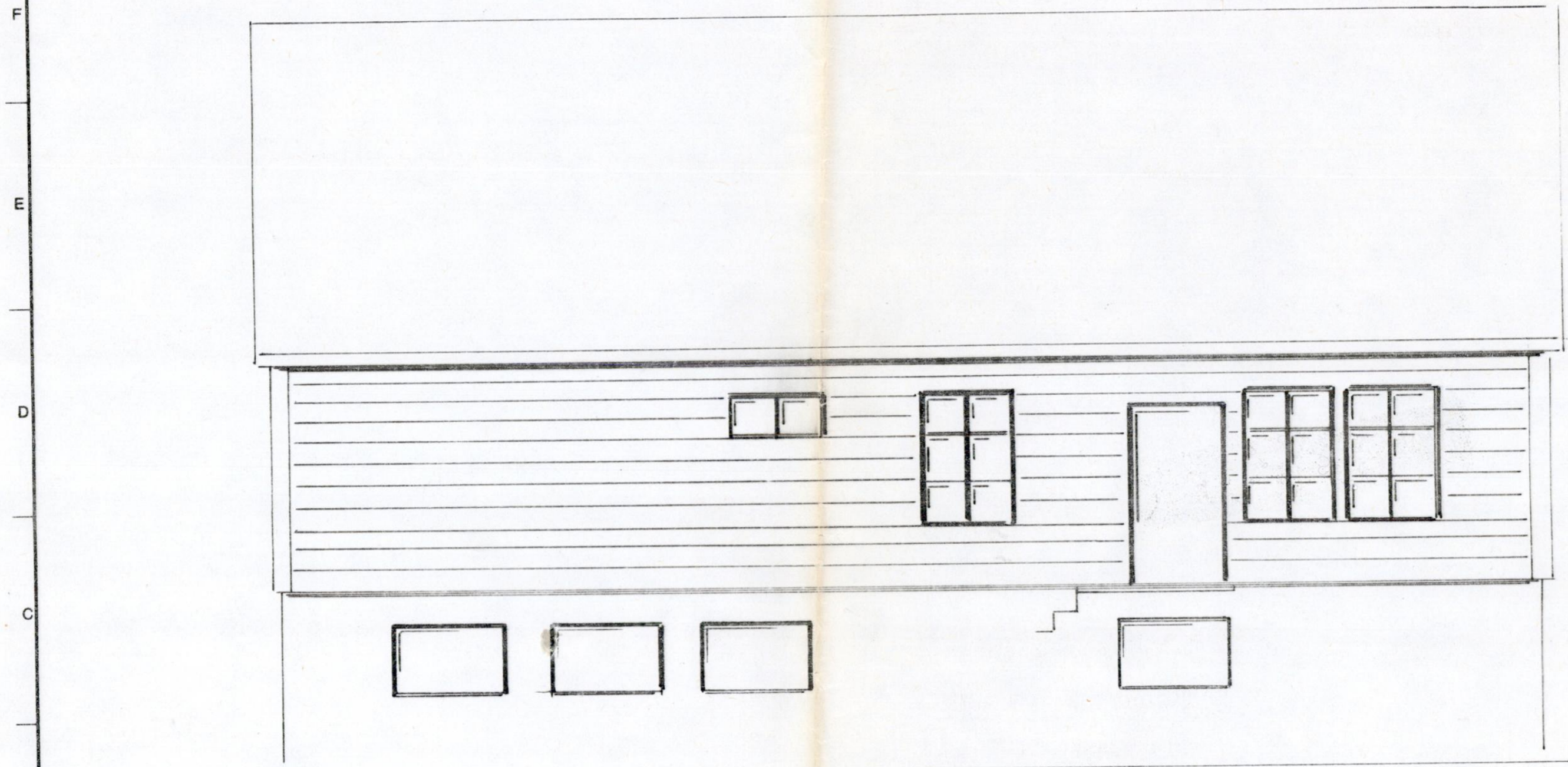

KORRIGERTE TEIKNINGAR.

Dato 11.07.84	Konstr./Tegnet A.F.	Godkjent	Målestokk 1:50	
BYGG - STRANDGATA 24 ARE FJELLESTAD			Erstatning for:	Erstattet av:
Henvisning:		Beregning:		FASADE -

R. A. nr. 1447. NS 1402, NS 1415, NS 1417.

8 7 6 5 4 3 2 1

R. A. nr. 1447, NS 1402, NS 1415, NS 1417.

F  
E  
D  
C  
B  
A



8 7 6 5 4 3 2 1

Dato JULNI - 84	Konstr./Tegnet A.F.	Godkjent	Målestokk 1:50	
BYGG - STRANDGATA - 24 ARE FJELLESTAD				Erstattet av:
Henvisning:		Beregning:		FASADE

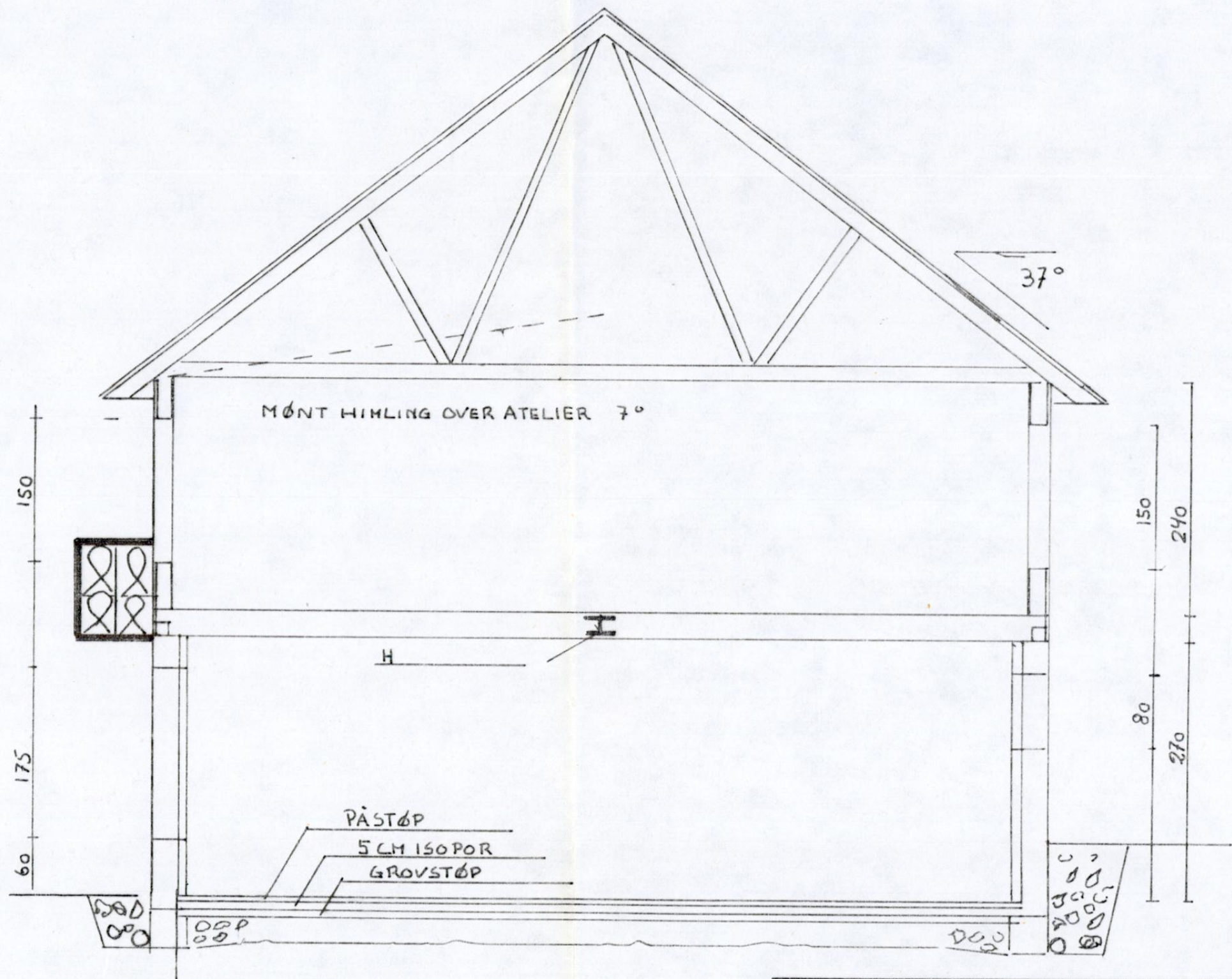

R. A. nr. 1447. NS 1402, NS 1415, NS 1417.

Dato JUNI - 84	Konstr./Tegnet A.F.	Godkjent	Målestokk 1:50
BYGG - STRANDGATA - 24 ARE FJELLESTAD			Erstatning for:
Henvisning:			Beregning:
			Erstattet av:
			SNITT

8 | 7 | 6 | 5 | 4 | 3 | 2 | 1

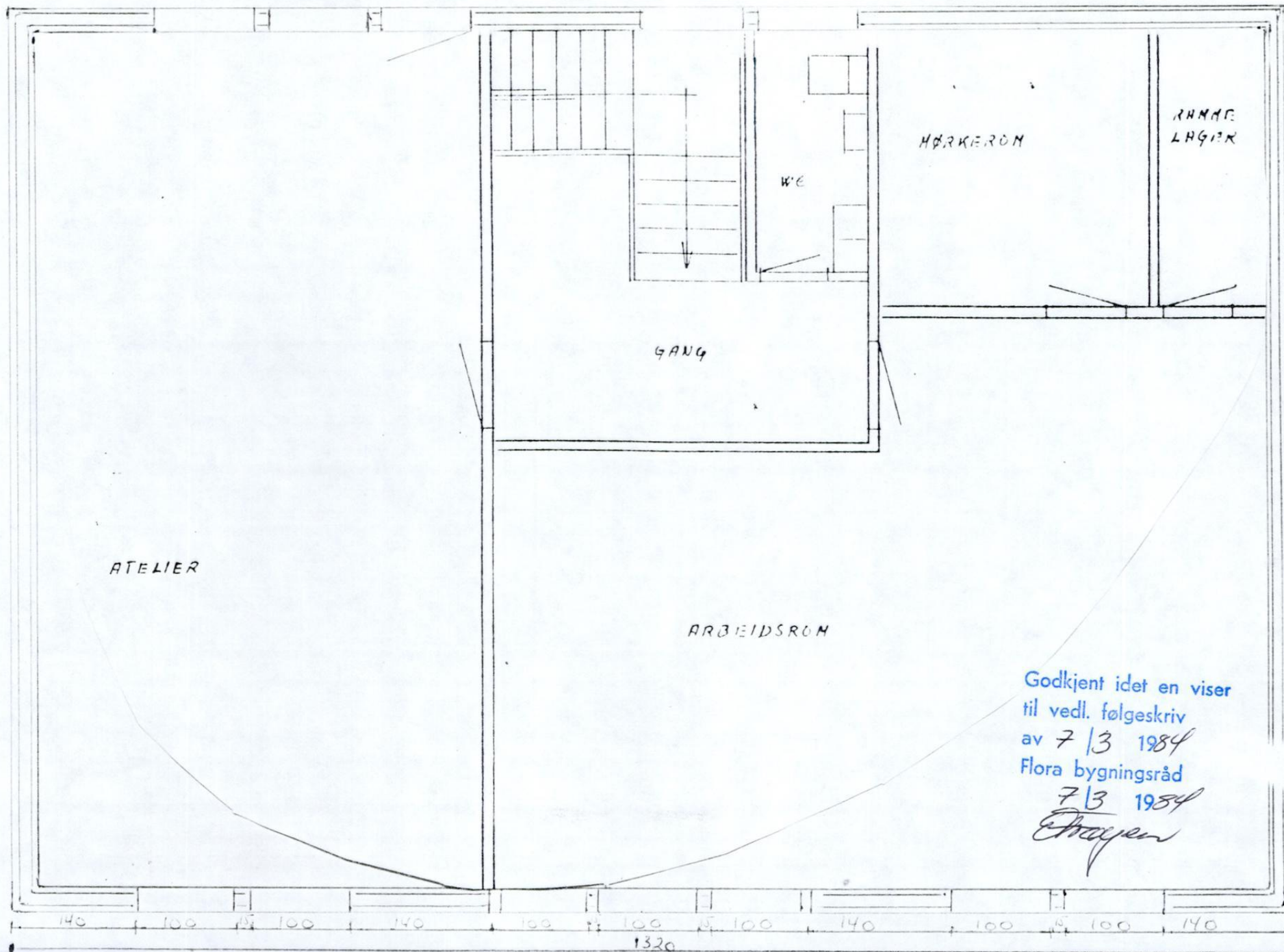

ATELIER

GANG

HØRKERØM

RHMME  
LAGER

ARBÆIDSRØM

W.C.

Godkjent idet en viser  
til vedl. følgeskriv  
av 7/3 1984  
Flora bygningsråd

7/3 1984  
*E. M. Jensen*

140 100 100 140 100 100 100 140 100 100 140

1320

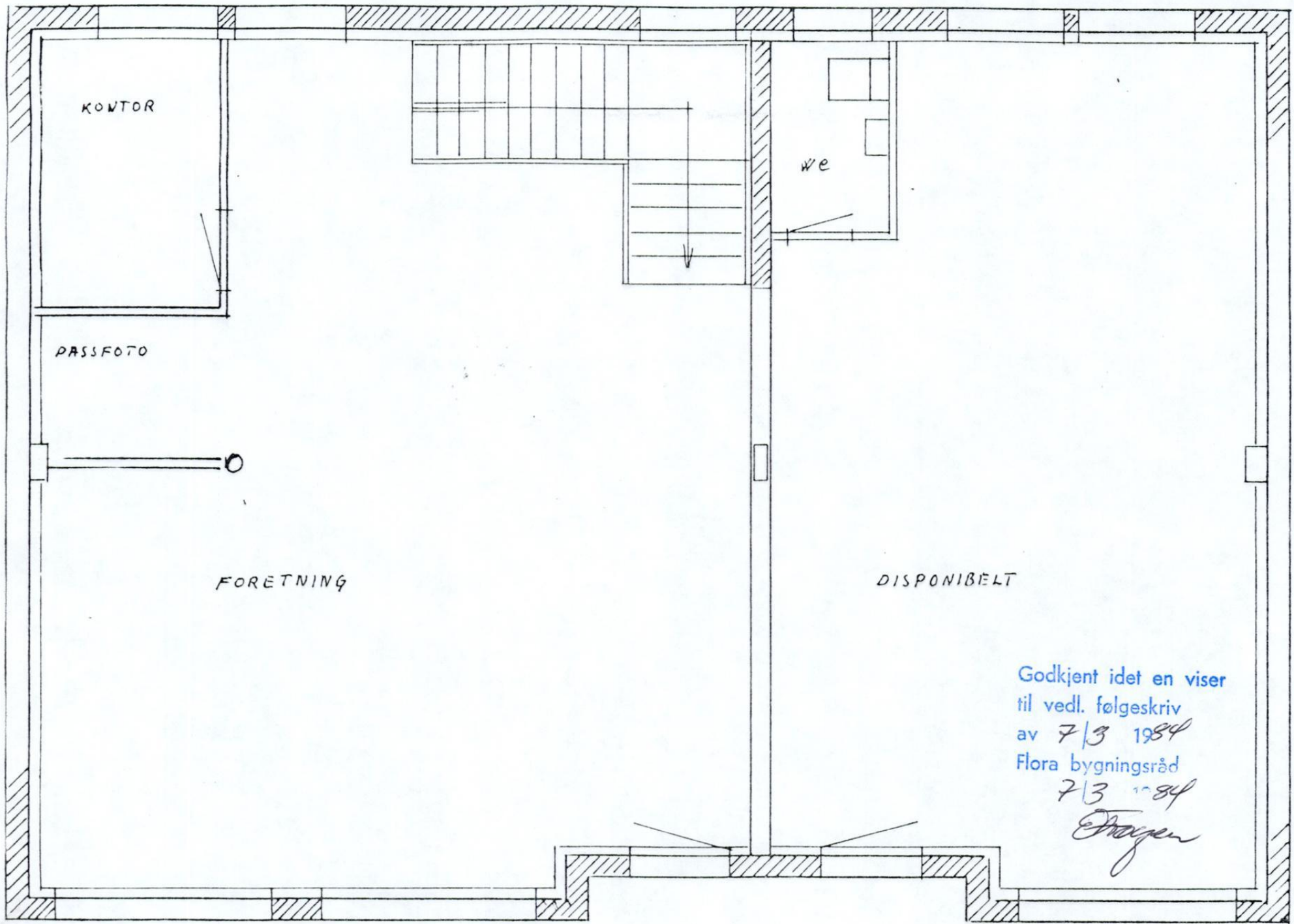

KONTOR

PASSFOTO

FORETNING

DISPONIBELT

we

Godkjent idet en viser  
til vedl. følgeskriv  
av 7/3 1984  
Flora bygningsråd  
7/3 1984  
*E. Trogen*

50 | 220 | 50 | 220 | 50 | 40 | 100 | 130 | 100 | 40 | 50 | 220 | 50  
1320

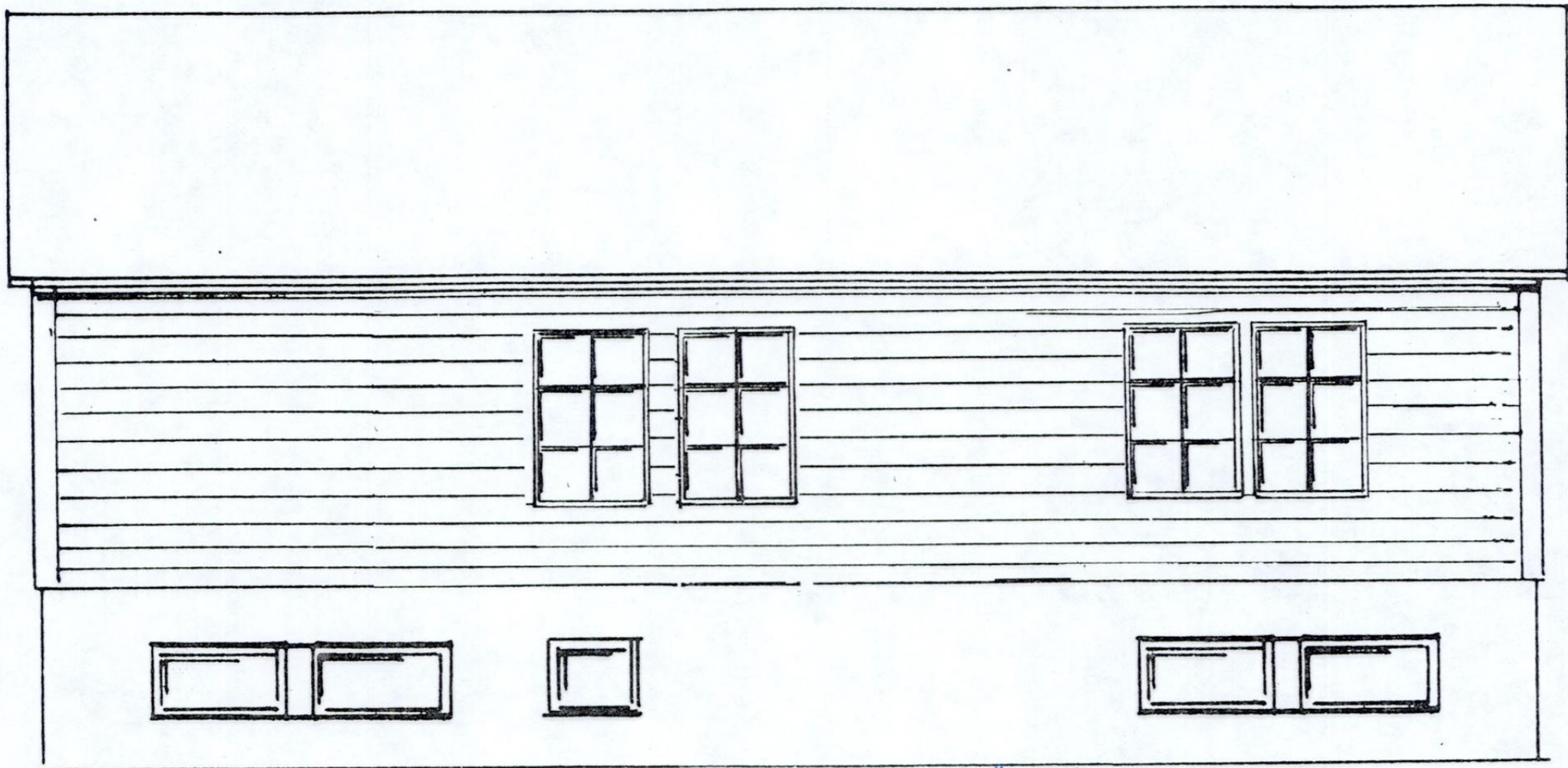

Godkjent idet en viser  
til vedl. følgeskriv  
av 7/3 1984  
Flora bygningsråd  
7/3 1984  
*E. Strøgen*

Godkjent idet en viser  
til vedl. følgeskriv  
av 7/3 1984  
Flora bygningsråd  
7/3 1984  
E. Kroger



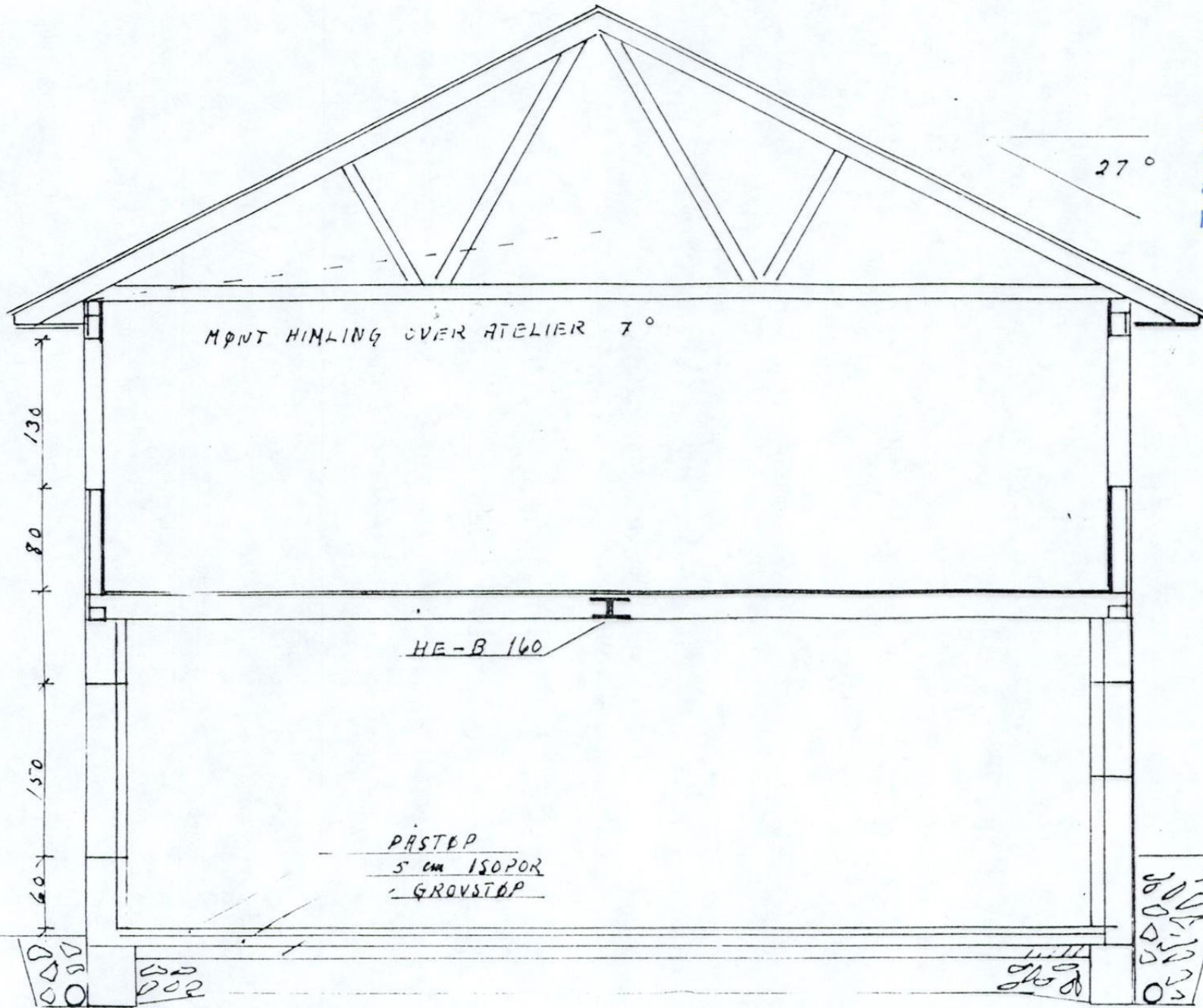

Godkjent idet en viser  
 til vedl. følgeskriv  
 av 7/3 1989  
 Flora bygningsråd  
 7/3 1989  
*[Signature]*

MØNT HIMLING OVER ATELIER 7°

HE-B 160

PÅSTØP  
 5 cm ISOPOR  
 GROVSTØP

27°

130  
 80  
 150  
 60

130  
 240  
 80  
 270

*[Handwritten notes]*

*[Handwritten notes]*

*[Handwritten notes]*