

Vedlegg E-1

© Denne tegning må ikke kopieres eller benyttes ved foretagender som rettighetshaver ikke medvirker i.

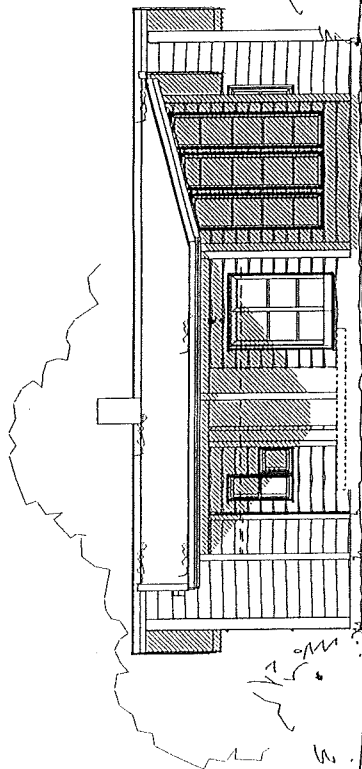

FASADE 4

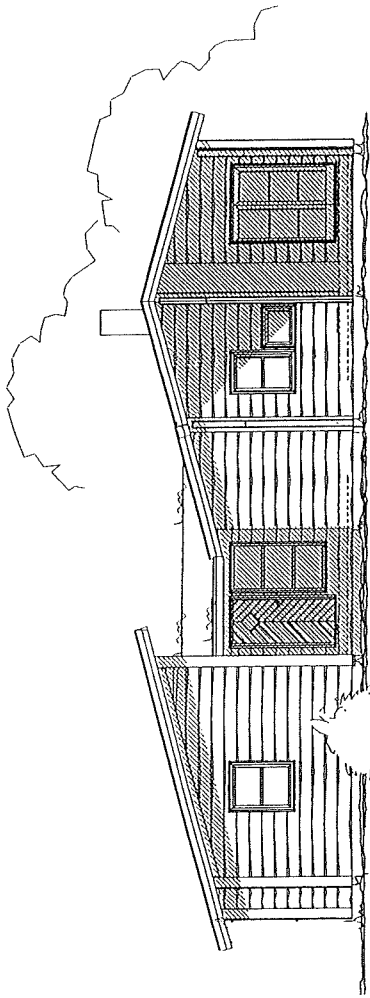

FASADE 1

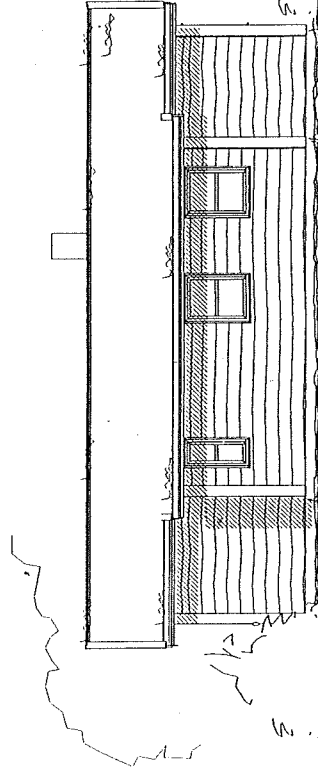

FASADE 2

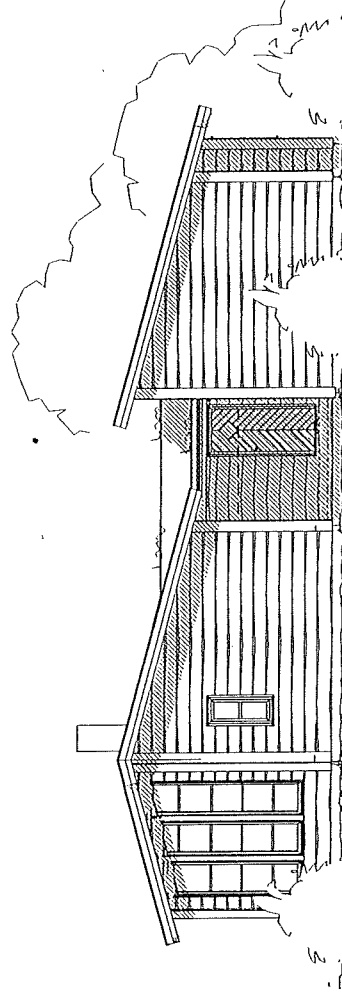

FASADE 3



FORHANDLER
TRIOBYGG BERGEN AS
BERGEN

REV.	DATE	REVISION	SIGN.

TILTAKSHAVER:
OLAF NEPSTAD
BYGGEPASS
VEVRING
KOMMUNE
NAUSTDAL

Utarbeidet av:
Unikus as
Postboks 4104, Jernesvoll
8089 Bodø

TEGNING ANVENDT:	FASADER	MÅL:	1: 100
PROSJEKT:	MYRSNIPA omt.	PROSJEKT NR.:	04134
ARKITECT:		TEK. NR.:	09_02-
		DATE:	20.02.04
		DRUK:	Leif Bjørnbakk

Vedlegg F-2

Denne tegning må ikke kopieres eller benyttes ved foretagender som rettighetshaver ikke medvirker i.

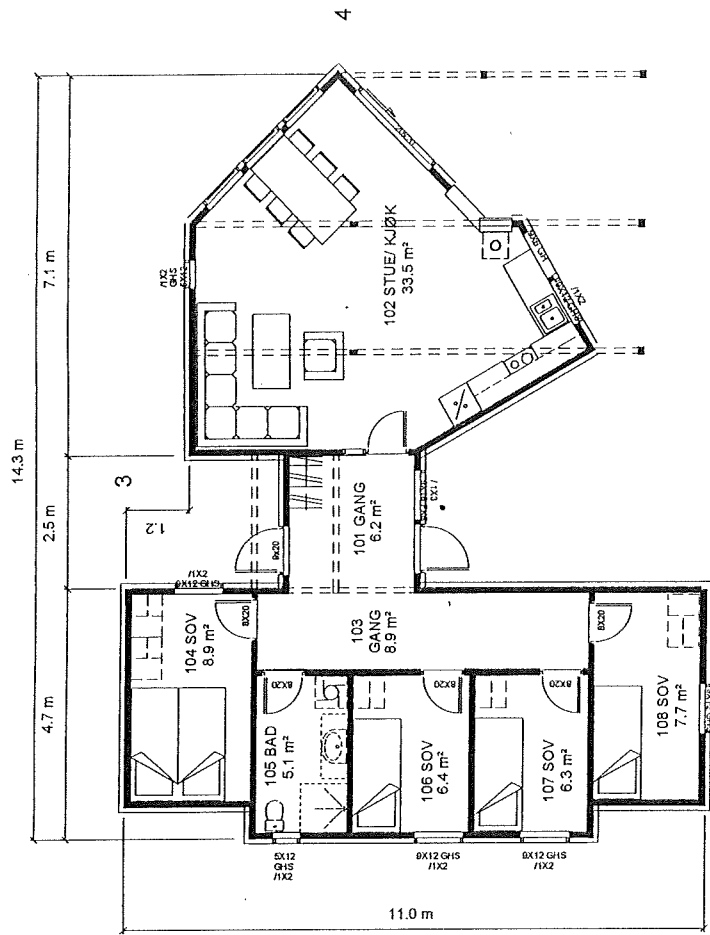

BRA: HOVEDPLAN 85,7 m2

BYA: 109,2 m2

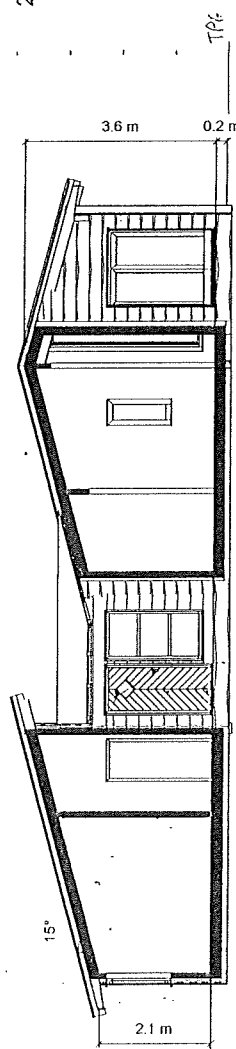

SNITT

HOVEDPLAN

TEGNINGS NR./ID:	PLAN, SNITT	SKALA:	1: 100
PROSJEKT NR.:	MYRSNIPIA oml.	PROSJEKT Dato:	04134
ANTRETT:		BYGGE Dato:	20.02.04
		BYGGER: Laj. Bjørnbakk	09.01-

TILTAKEHVER:	OLAF NEPSTAD	Utarbeidet av:	Uniklus as
BYGGEKLOSS:	VEVRING	Postboks 4104, Jensvoll	
KOMMUNE:	NAUSTDAL	8089 Bode	

REV.	DATE	REVISION	SIGN.

FORHANDLER:	TRIIBYGG BERGEN AS
BERGEN:	



Vedlegg D-1

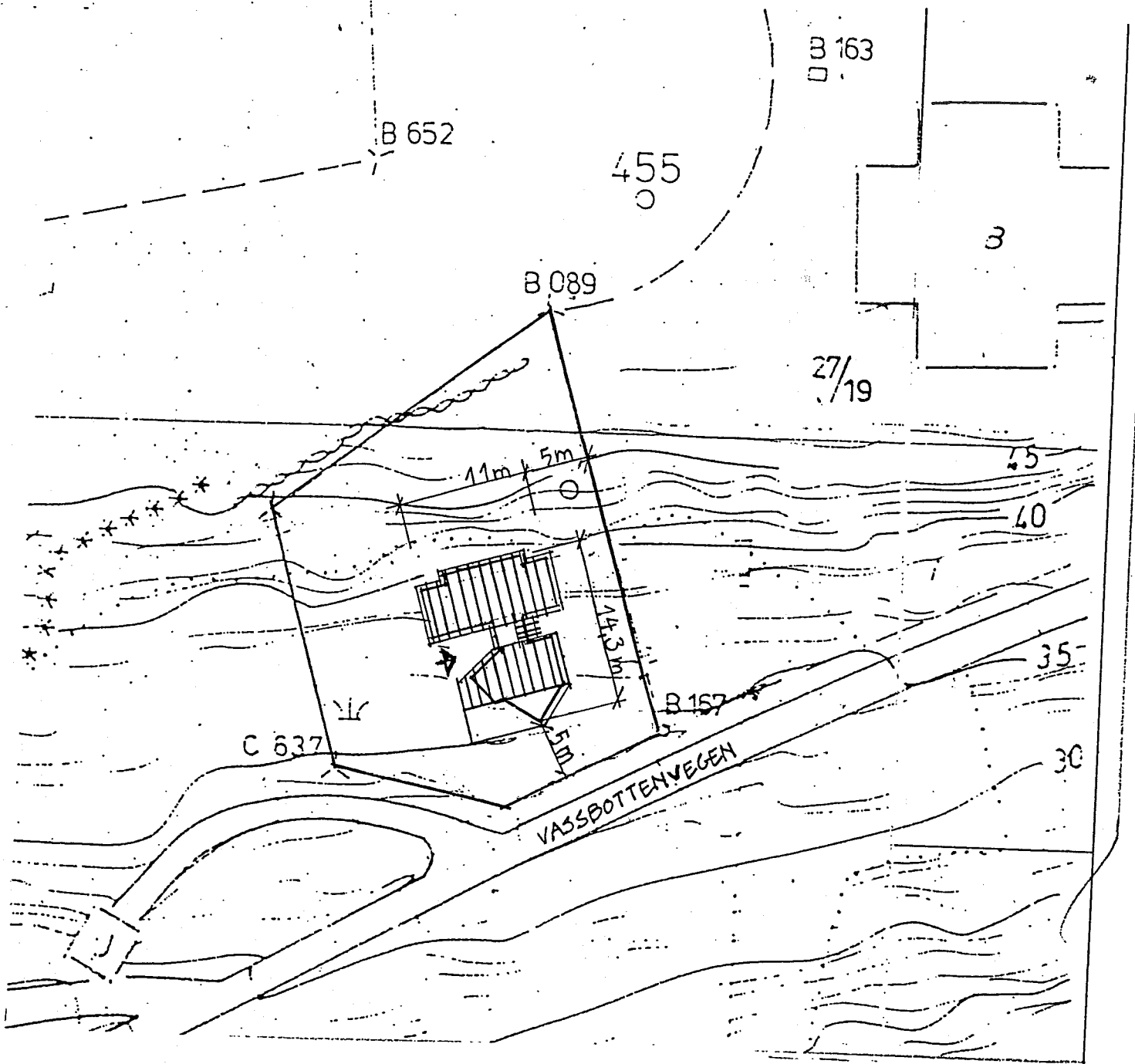

NAUSTDAL KOMMUNE
PLAN- OG NØRING

Godkjent sak 7/10-04

Hustype: HYTTE "MYRSNIPA"
Byggeadresse: VEVRING Gnr. 27 Bnr. 26
Kommune: NAUSTDAL

Janette Lj. Vibe

SITUASJONSPLAN

Byggh: O. NEPSTAD
Adresse:
Poststed:

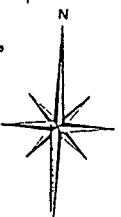

Unikus as, arkitekt og bygg-
teknisk konsulent
Postboks 4104, Jensvoll
8017 Bodø.

Dato: 18.8.04 Sign.: GS

Mål: 1:500

Sak nr.: 04134 Tegn. nr.: 01