

BRA. : $6,95 \times 1,75 = 12,1625$
 $+ 3,6 \times 2,48 = 8,928$

 $21,09 \approx 21 \text{ m}^2$

ASKØY KOMMUNE
DOKUMENTSENTER

Løpe Nr.: 1550 | Saksb.: 10. MAI 2010

Ar/Saksnr.:

Ark.kode P



| | | | |
|---|-----------------------|----------------|-------------------|
| dato 23.03.2010 | tegn. IVAR SOLHEIM | mål 1 : 100 | vedl.nr. 8 |
| tegning PLAN 1. ETG. ETTER TILTAK | | | tegn.nr. 891-3 |
| prosjekt BOLIGHUS FOR T. RYDLAND & A. STOCH 1/148 I ASKØY KOMMUNE | | | prosj.nr. 891 |

 **BYGGRÅD** FLESLANDSVEGEN 235 A
5258 BLOMSTERDALEN
TLF 55 99 00 95

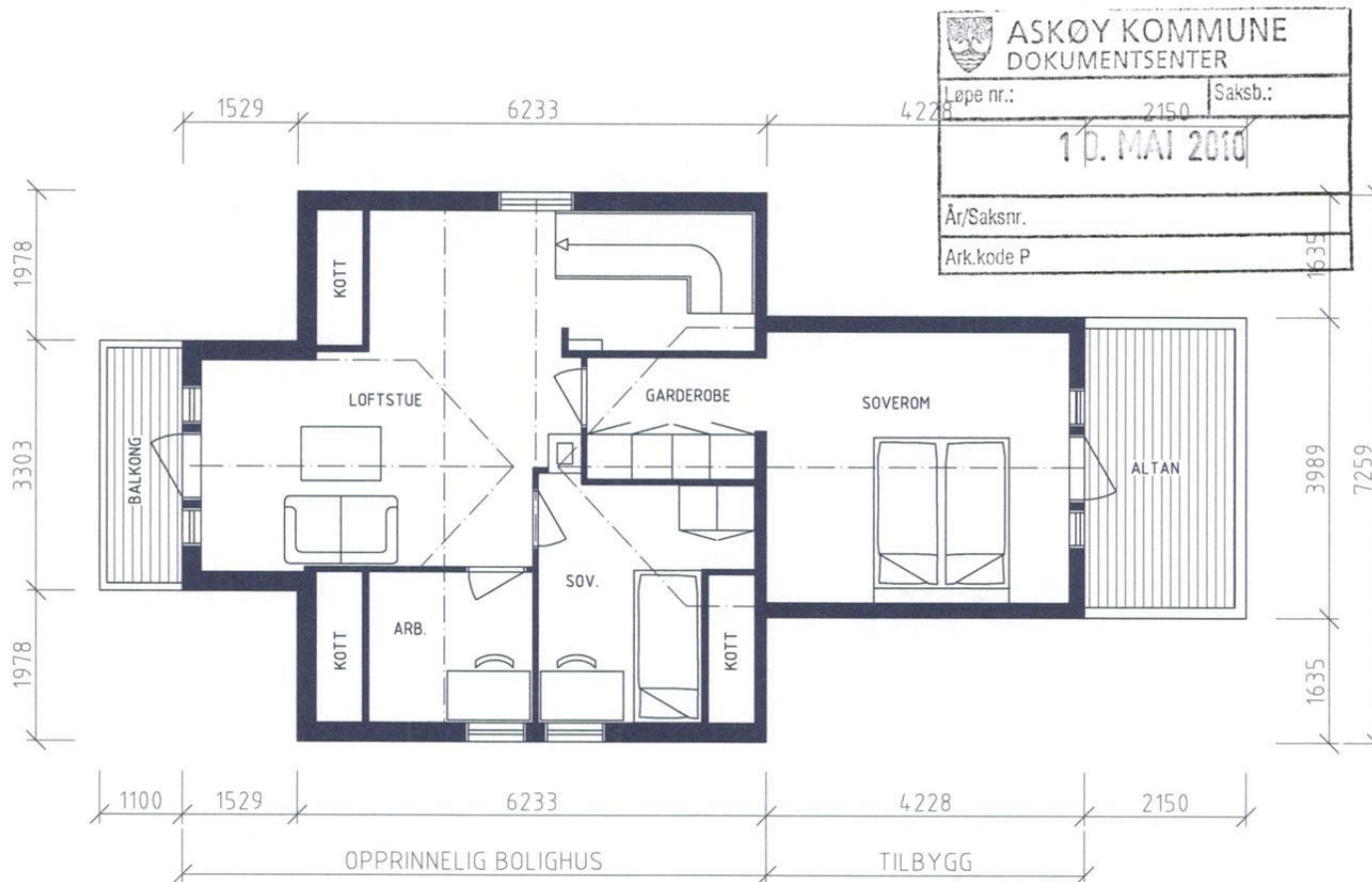

| | |
|---------------------------------|---------|
| ASKØY KOMMUNE DOKUMENTSENTER | |
| Løpe nr.: 2150 | Saksb.: |
| 10. MAI 2010 | |
| År/Saksnr. | |
| Ark.kode P | |

BRA. : $4,23 \times 3,6 = 15,228 \approx 15 m^2$

| | | | |
|---|-----------------------|----------------|-------------------|
| dato 23.03.2010 | tegn. IVAR SOLHEIM | mål 1 : 100 | vedl.nr. 9 |
| tegning PLAN LOFT ETTER TILTAK | | | tegn.nr. 891-4 |
| prosjekt BOLIGHUS FOR T. RYDLAND & A. STOCH 1/148 I ASKØY KOMMUNE | | | prosj.nr. 891 |



BYGGRÅD

FLESLANDSVEGEN 235 A
 5258 BLOMSTERDALEN
 TLF 55 99 00 95

| | |
|---------------------------------|---------|
| ASKØY KOMMUNE DOKUMENTSENTER | |
| Løpe nr.: | Saksb.: |
| 10. MAI 2010 | |
| År/Saksnr. | |
| Ark.kode P | |

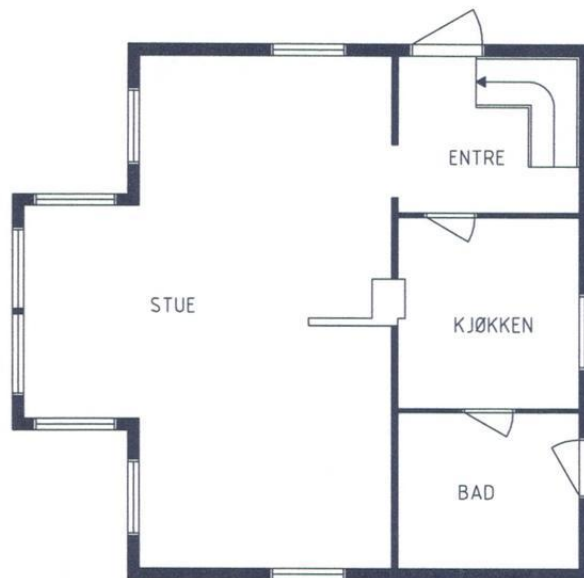

PLAN 1. ETASJE

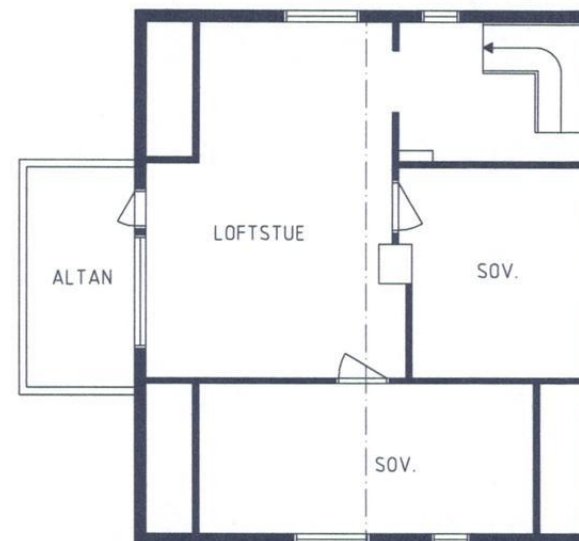

PLAN LOFT

| | | | |
|---|-----------------------|----------------|-------------------|
| dato 23.03.2010 | tegn. IVAR SOLHEIM | mål 1 : 100 | vedl.nr. 5 |
| tegning PLANLØSNINGER FØR TILTAK | | | tegn.nr. 891-1 |
| prosjekt BOLIGHUS FOR T. RYDLAND & A. STOCH 1/148 I ASKØY KOMMUNE | | | prosj.nr. 891 |



BYGGRÅD

FLESLANDSVEGEN 235 A
5258 BLOMSTERDALEN
TLF 55 99 00 95

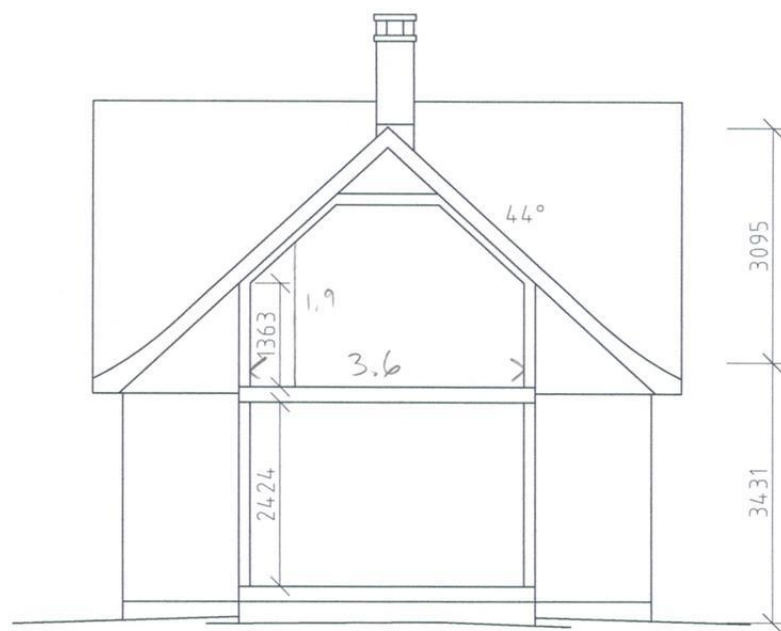

SNITT GJENNOM KJØKKEN / SOVEROM

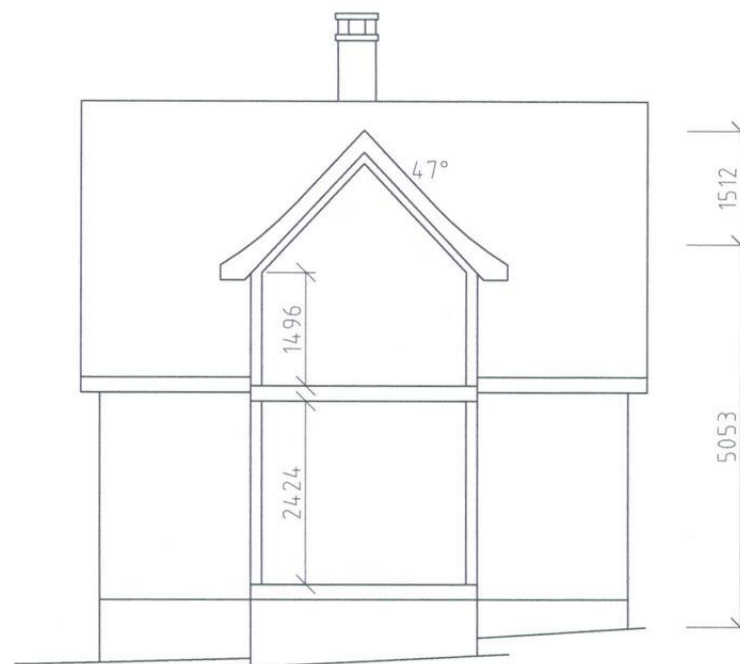

SNITT GJENNOM STUE

| | |
|----------------|---------|
| ASKØY KOMMUNE | |
| DOKUMENTSENTER | |
| Løpe nr.: | Saksb.: |
| 10. MAI 2010 | |

| | | | |
|---|--------------|-------|-------------------|
| dato | tegn. | mål | vedl.nr. |
| 23.03.2010 | IVAR SOLHEIM | 1:100 | 10 |
| tegning SNITT TILBYGG | | | tegn.nr. 891-5 |
| prosjekt BOLIGHUS FOR T. RYDLAND & A. STOCH 1/148 I ASKØY KOMMUNE | | | prosj.nr. 891 |



BYGGRÅD

FLESLANDSVEGEN 235 A
5258 BLOMSTERDALEN
TLF 55 99 00 95

| | |
|--|---------|
|  ASKØY KOMMUNE DOKUMENTSENTER | |
| Løpe nr.: | Saksb.: |
| 10. MAI 2010 | |
| År/Saksnr. | |
| Ark.kode P | |



FASADE MOT NORD



FASADE MOT ØST

| | | | |
|---|-----------------------|----------------|-------------------|
| dato 23.03.2010 | tegn. IVAR SOLHEIM | mål 1 : 100 | vedl.nr. 11 |
| tegning FASADER | | | tegn.nr. 891-6 |
| prosjekt BOLIGHUS FOR T. RYDLAND & A. STOCH 1/148 I ASKØY KOMMUNE | | | prosj.nr. 891 |



BYGGRÅD

FLESLANDSVEGEN 235 A
5258 BLOMSTERDALEN
TLF 55 99 00 95

10. MAI 2010

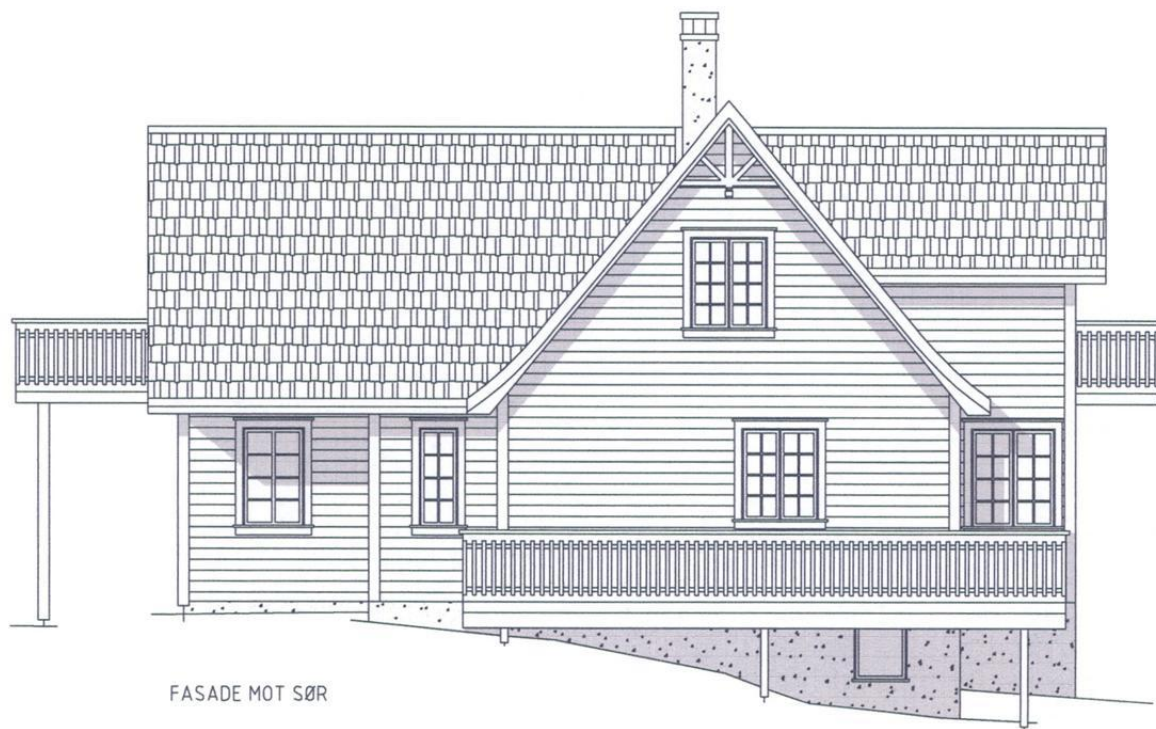

FASADE MOT SØR



FASADE MOT VEST

| | | | |
|---|-----------------------|----------------|-------------------|
| dato 23.03.2010 | tegn. IVAR SOLHEIM | mål 1 : 100 | vedl.nr. 12 |
| tegning FASADER | | | tegn.nr. 891-7 |
| prosjekt BOLIGHUS FOR T. RYDLAND & A. STOCH 1/148 I ASKØY KOMMUNE | | | prosj.nr. 891 |



BYGGRÅD

FLESLANDSVEGEN 235 A
5258 BLOMSTERDALEN
TLF 55 99 00 95

Sør-siden.

| | | |
|---------------------------------|------|--------|
| ASKØY KOMMUNE Sentralarkivet | | |
| Løpe nr.: | Avg. | Saksn. |
| 12 OKT 2009 | | |
| Ar/Saknr. | | |
| Ark.kode P | | |
| Ark.kode S | | |



SØR- Siden etter tilbygg.

Ark.kode S

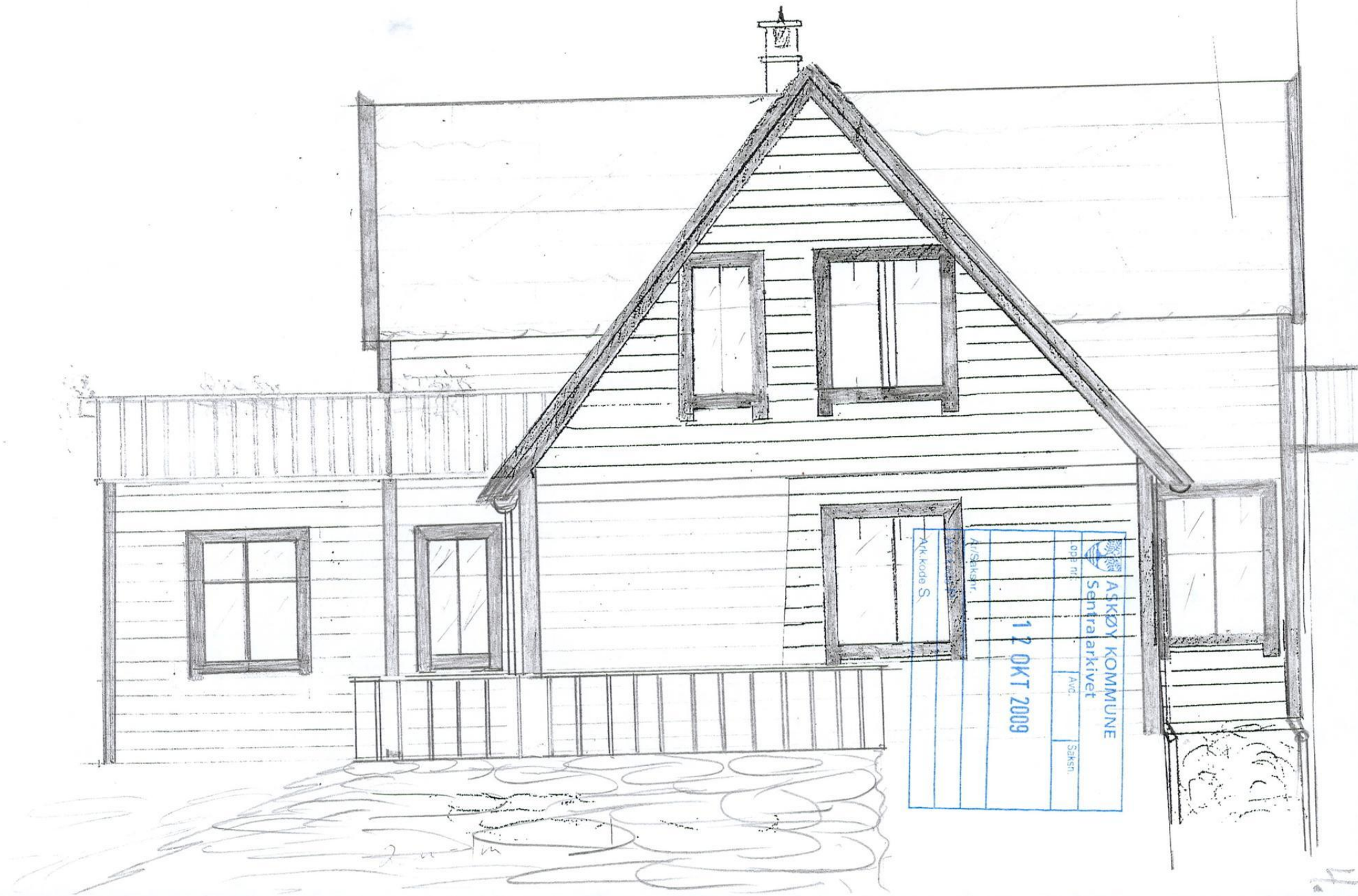

Ark.kode S

Ark/Saksnr

ASKØY KOMMUNE
Sentral arkivet

12 OKT 2009

Ånd. Saksnr

ØST-SIDEN

| | | |
|---|------|---------|
|  ASKØY KOMMUNE Sentralarkivet | | |
| Logo nr. | Avg. | Saksnr. |
| 12 OKT 2009 | | |
| Ar/Saksnr. | | |
| Ark.kode P | | |
| Ark.kode S | | |

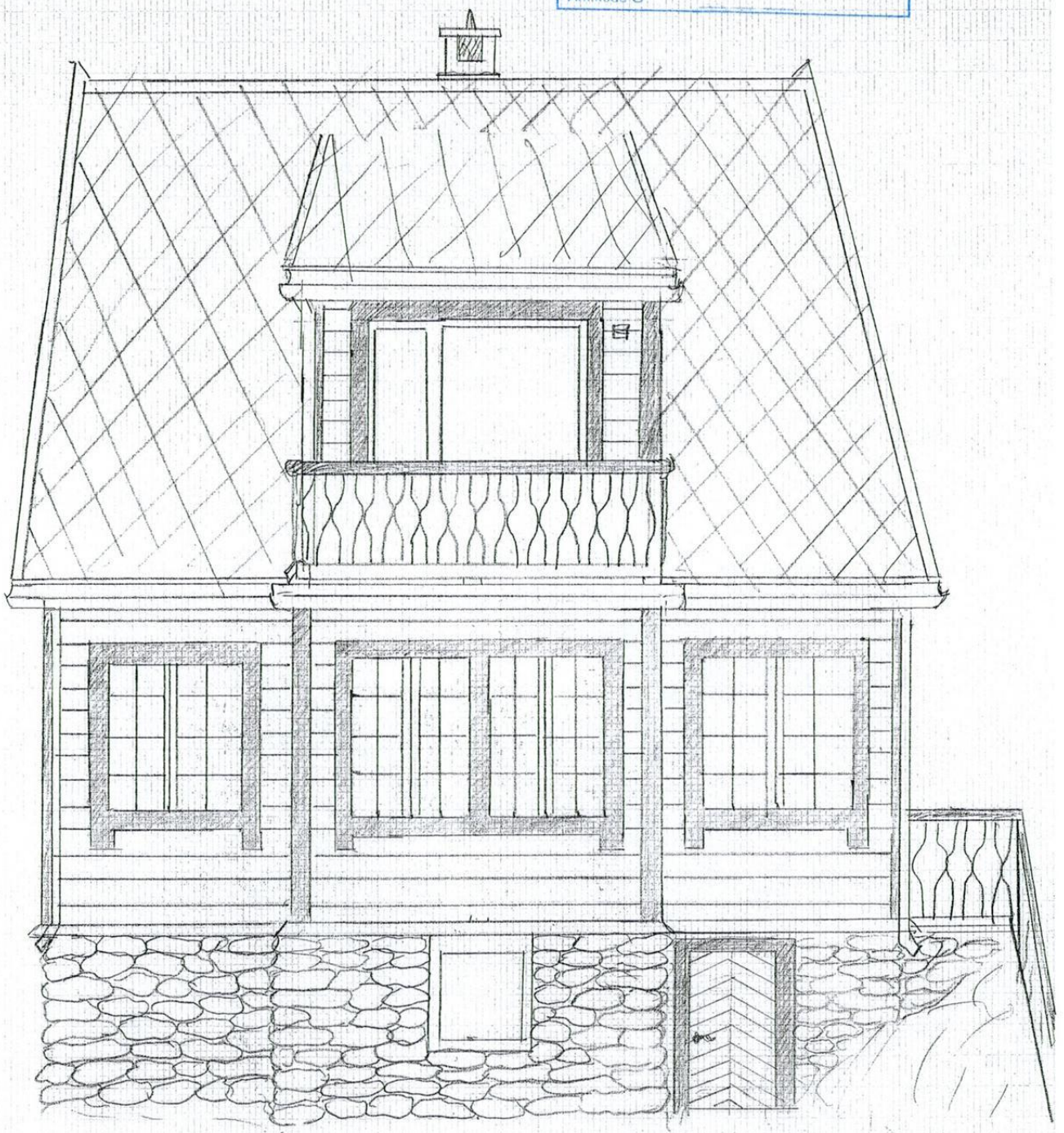

ØST-SIDEN etter tilbygg

| | | |
|--|------|--------|
|  ASKØY KOMMUNE Sentralarkivet | | |
| Løpe nr.: | Ava. | Saksh. |
| 12 OKT 2009 | | |
| År/Saksnr. | | |
| Ark.kode P | | |
| Ark.kode S | | |

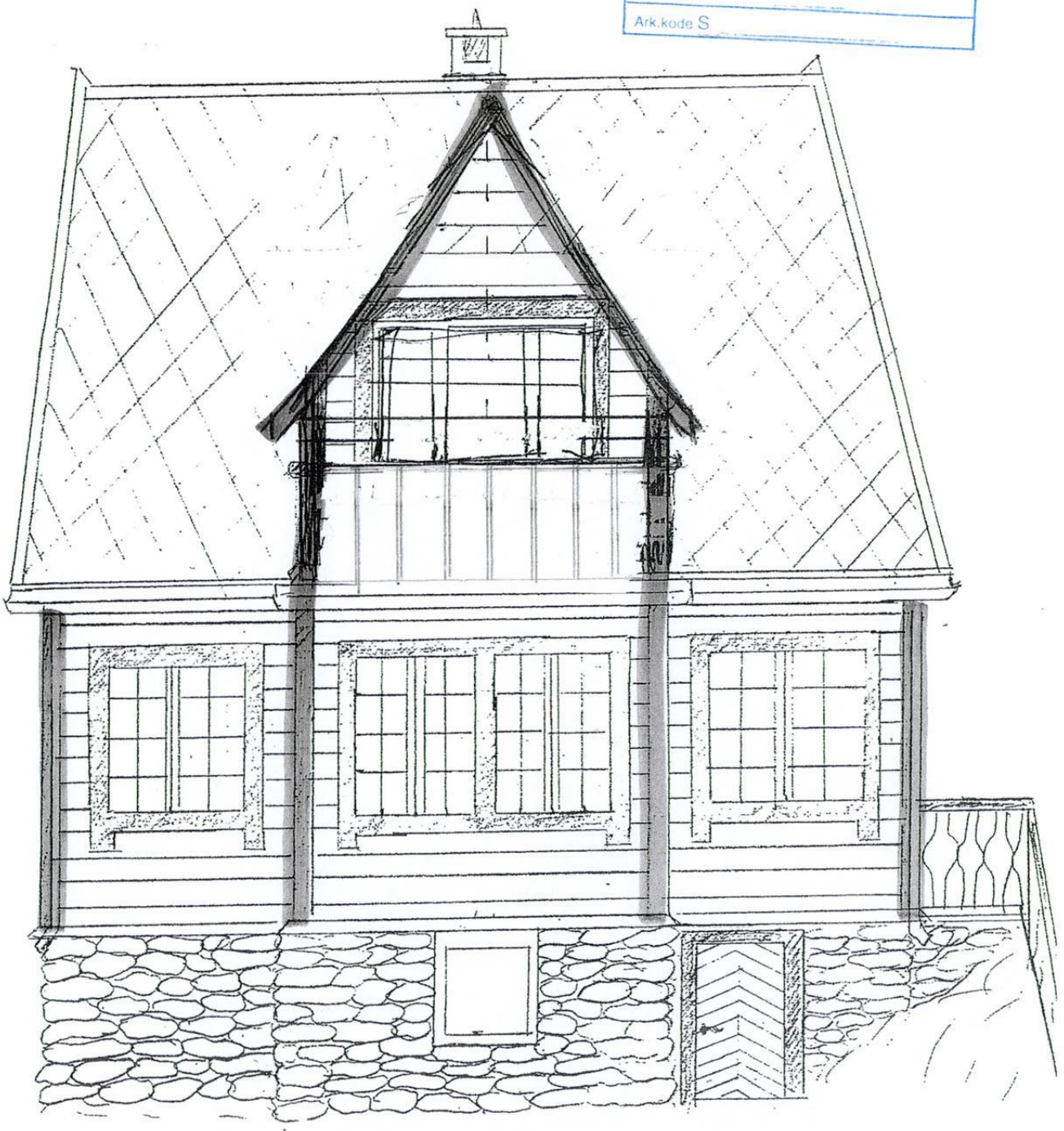

12 01 04

VEST-SIDEN

| | | |
|---------------------------------|-------|--------|
| ASKØY KOMMUNE Sentralarkivet | | |
| Løpe nr.: | Avd.: | Saken: |
| 12 OKT 2009 | | |
| Ar/Saksnr.: | | |
| Ark.kode P: | | |
| Ark.kode S: | | |

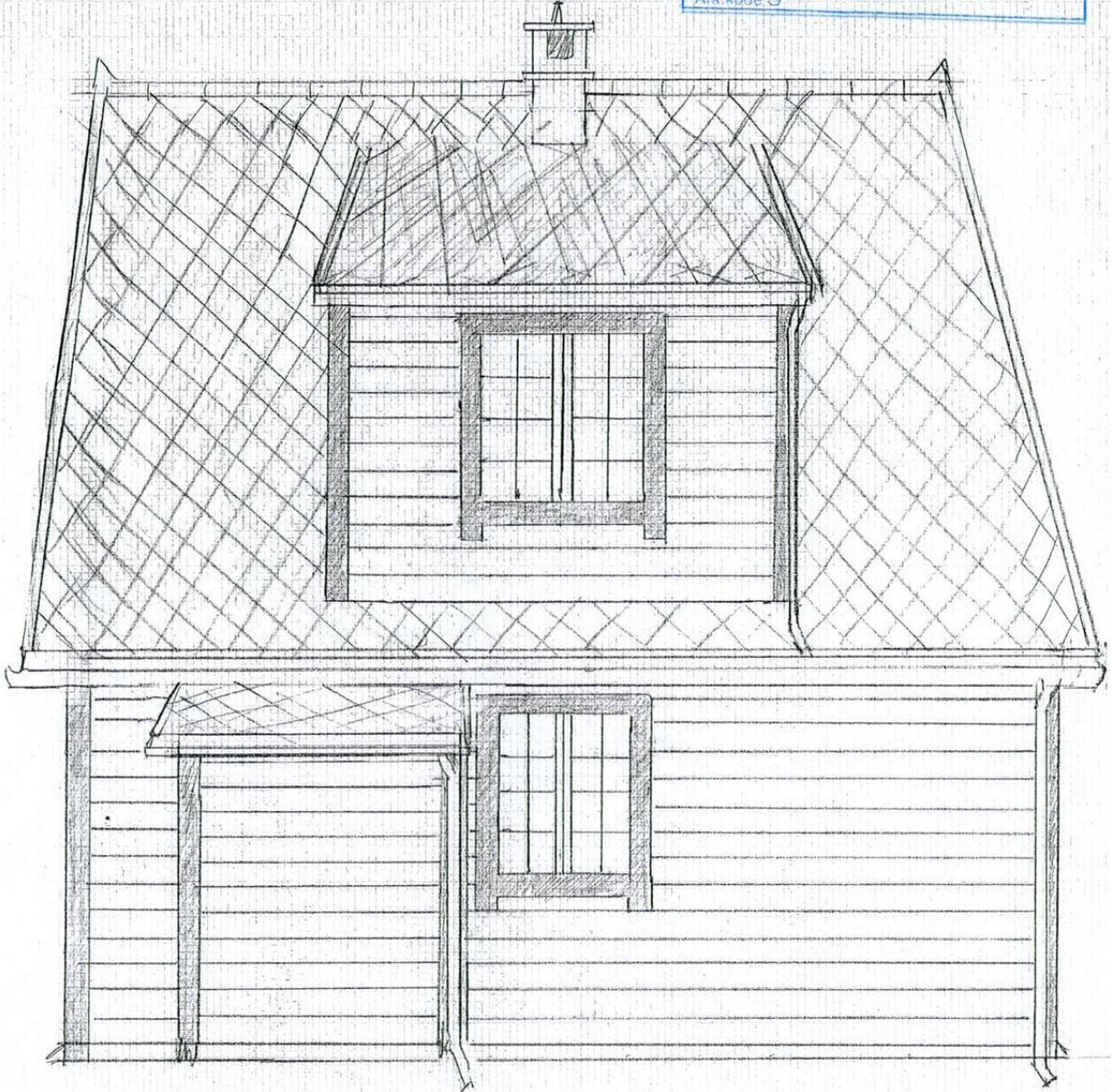

VEST-SIDEN
etter tilbygg

6

| | | |
|---------------------------------|---------|--------|
| TUNE | | |
| Løp | 1 Saksh | |
| ÅSKØY KOMMUNE Sentralarkivet | | |
| Løpe nr.: | Avd. | Saksn. |
| 12 OKT 2009 | | |
| Ar/Saksnf. | | |
| Ark.kode P | | |
| Ark.kode S | | |

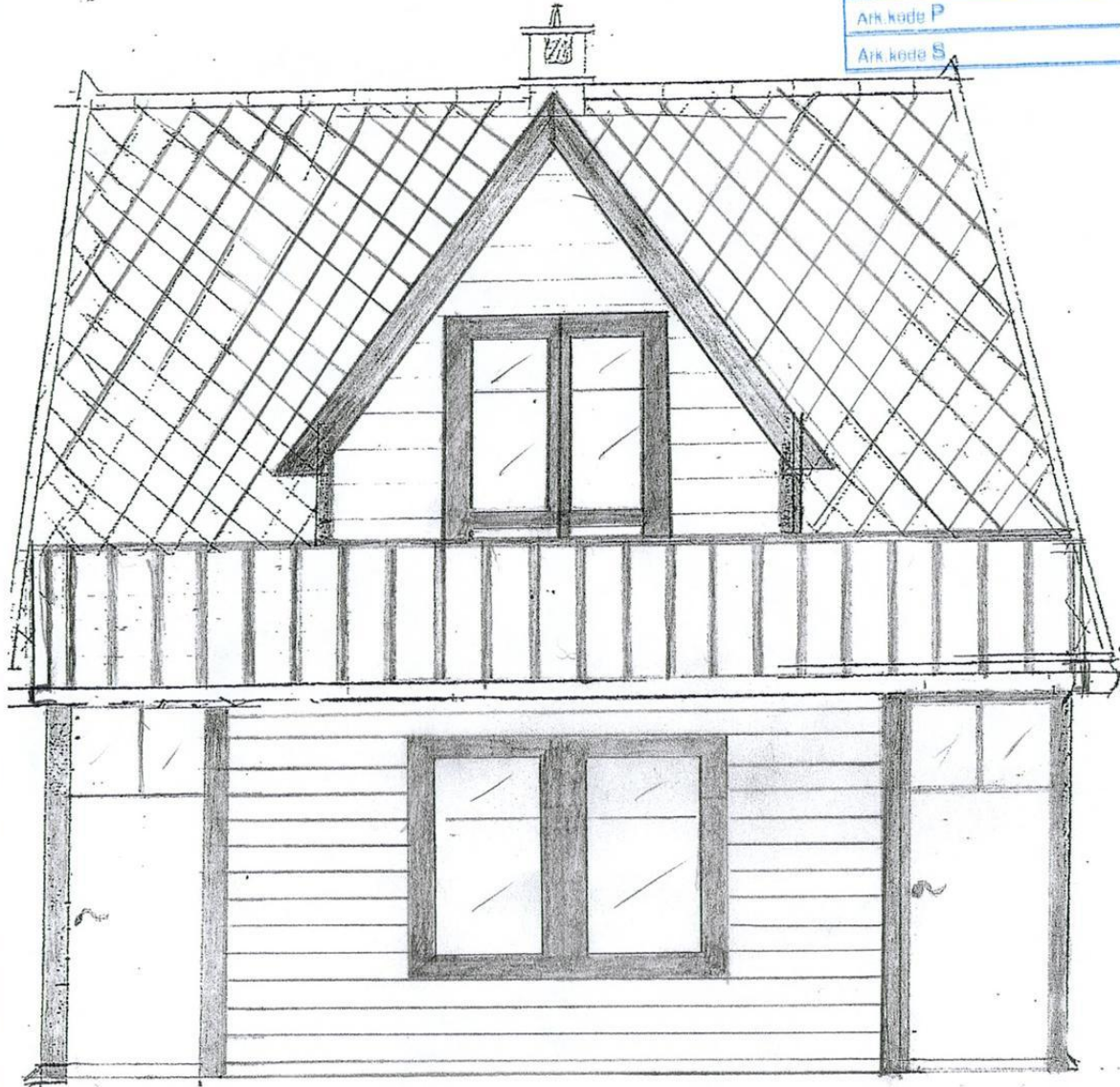

NOR-SIDEN

| | | |
|---------------------------------|------|---------|
| ASKØY KOMMUNE Sentralarkivet | | |
| Løpe nr. | Ave. | Saksnr. |
| 12 OKT 2009 | | |
| Ar/baksnr. | | |
| Ark kode P | | |
| Ark konge S | | |

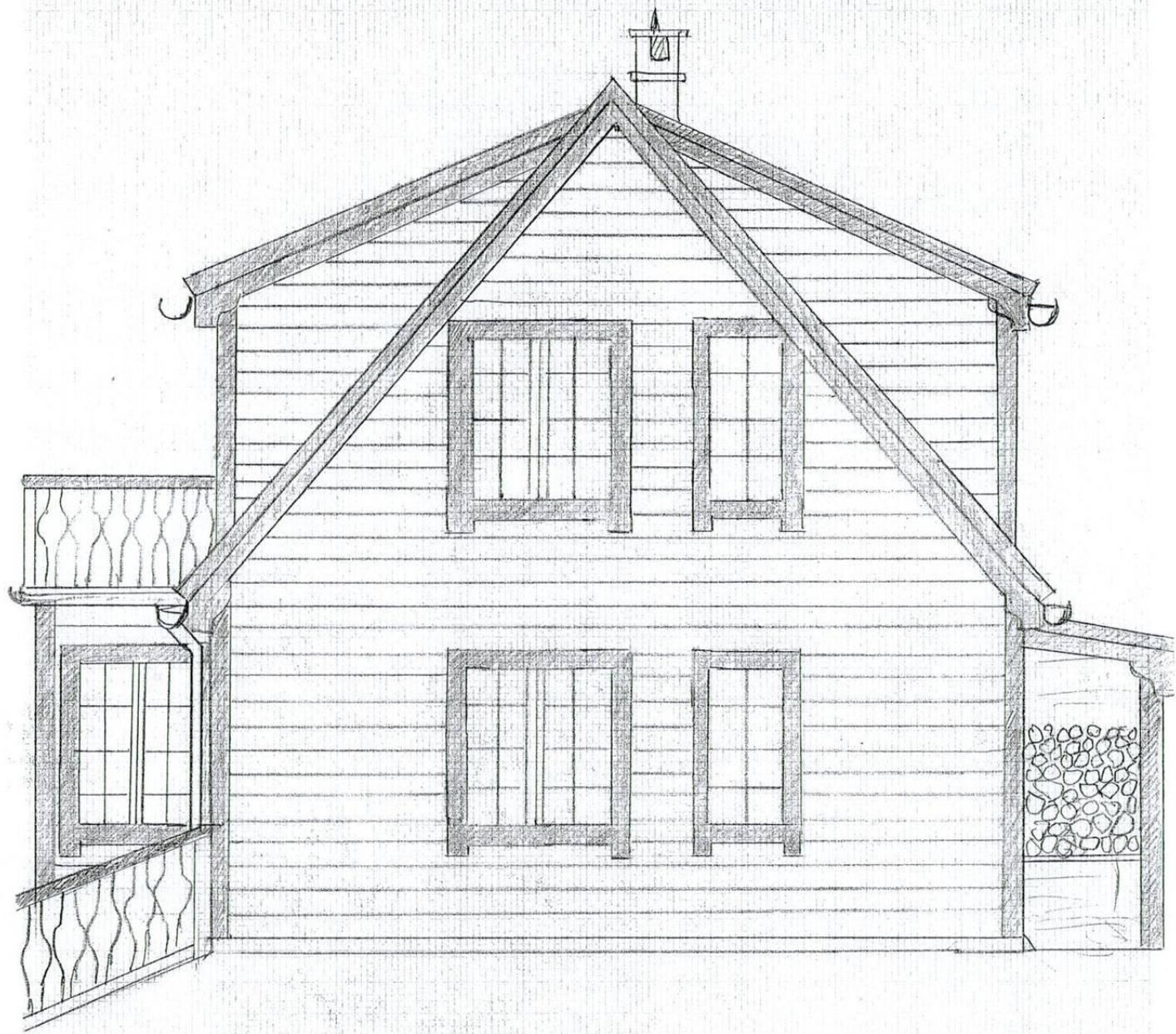

7.

NORD-SIDEN
etter tilbygg.



| | |
|----------------|--------|
| ASKØY KOMMUNE | |
| Sentralarkivet | |
| Lotteri nr.: | Ark.: |
| 12 OKT 2009 | |
| A/SKØY K. | SEKST. |
| Av. kode: | |
| Ark. kode: | |

1. ETASJE FORKLARING 1:8100



M = 1 cm = 1 m

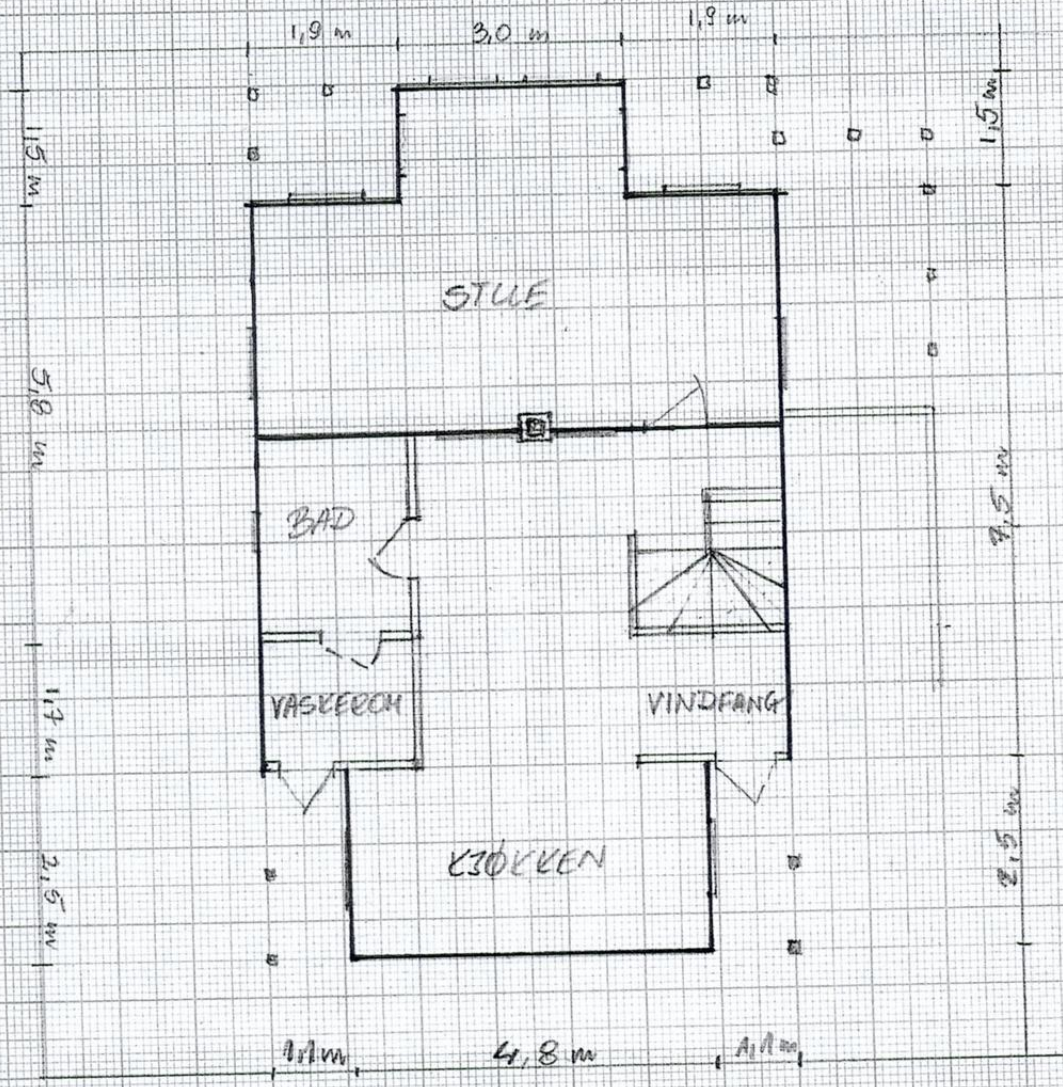

| | | |
|---|--|----------------------------|
|  ASKØY KOMMUNE Sentralarkivet | | Type nr. A/D Saksnr. |
| 1 2 OKT 2009 | | |
| Avsaknr. Ark.kode Ark.kode S | | |

Etter Endring.

2. ETASJE
 FORDLÆRING 18100

M = 1:1

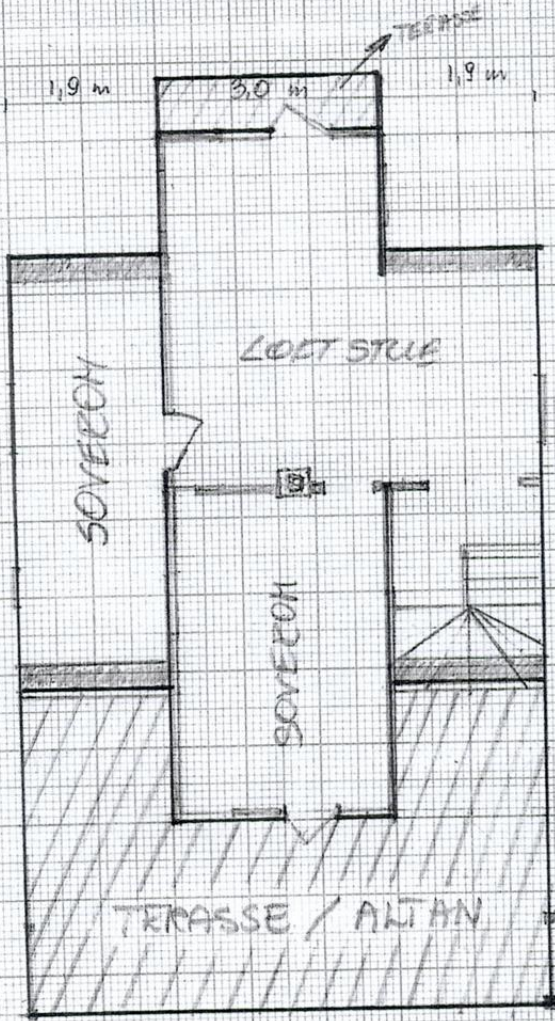

| | | | |
|--|--|----------------|---------------|
|  ASKØY KOMMUNE Sentralarkivet | | LØB nr. A/C | Saksnr. 11 |
| 12 OKT 2009 | | | |
| Av Saksnr. 11 | | Ark.kode: S | |

| | | |
|---------------------------------|------|---------|
| ASKØY KOMMUNE Sentralarkivet | | |
| Løpe nr.: | Avd. | Saksnr. |
| 12 OKT 2009 | | |
| Ar/Saksnr. | | |
| Ark.kode P | | |
| Ark.kode S | | |

| | | |
|---------------------------------|------|--------|
| ASKØY KOMMUNE Sentralarkivet | | |
| Løpe nr.: | Avd. | Saksh. |
| 19365/03 | | ARIS |
| 19 AUG. 2003 | | |
| Ar/Saksnr. 03/02327 | | |
| Ark.kode P A-01/0148 | | |
| Ark.kode S | | |

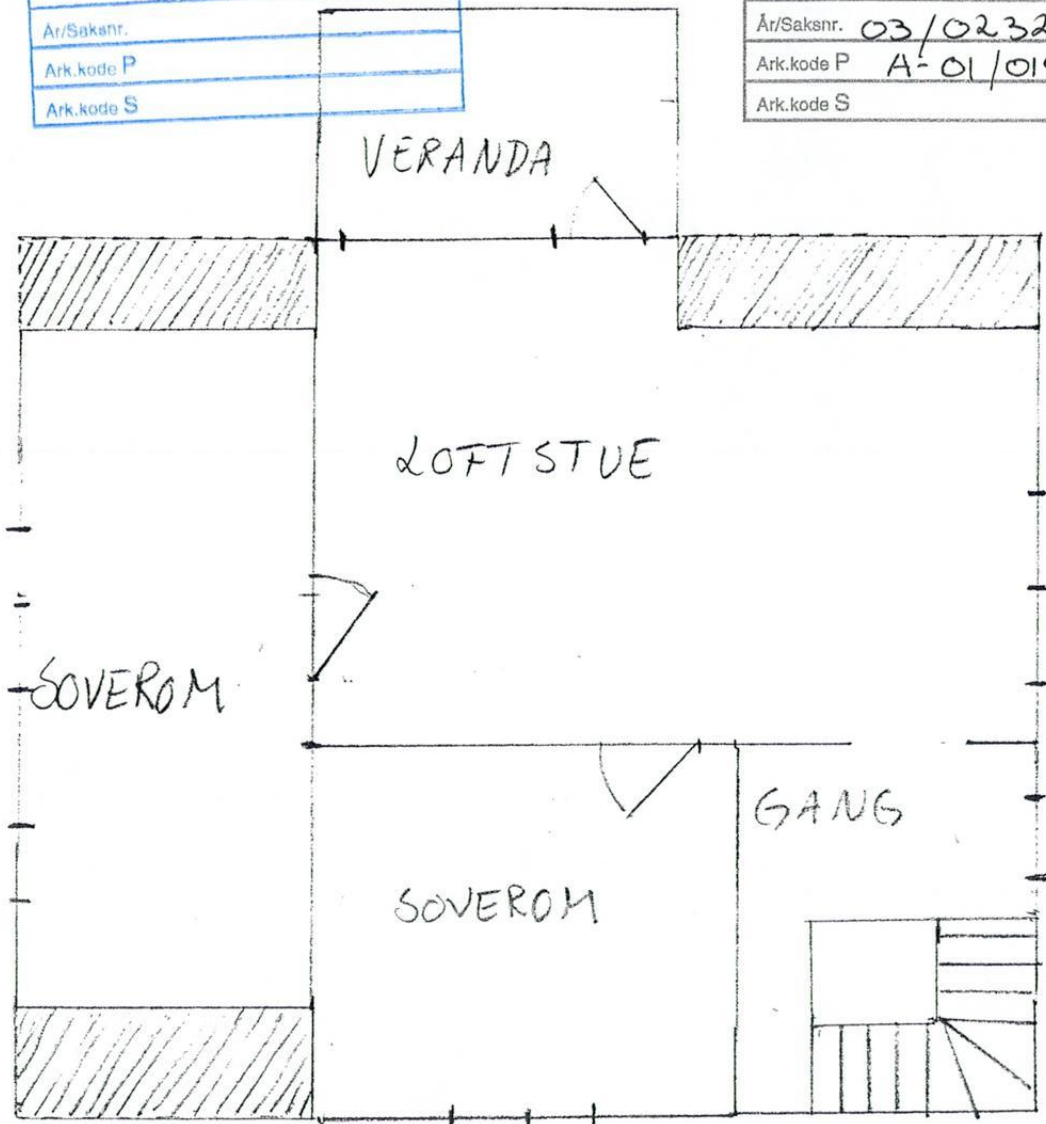

2 Etasje

12 01 04

G.nr. 1, B.nr 148



1

| | | |
|----------------|------|-------|
| ASKØY KOMMUNE | | |
| Sentralarkivet | | |
| Løp.nr. | Avg. | Saken |
| 12 OKT 2009 | | |
| Arkivsett | | |
| Arkivkode F | | |
| Arkivkode S | | |

N

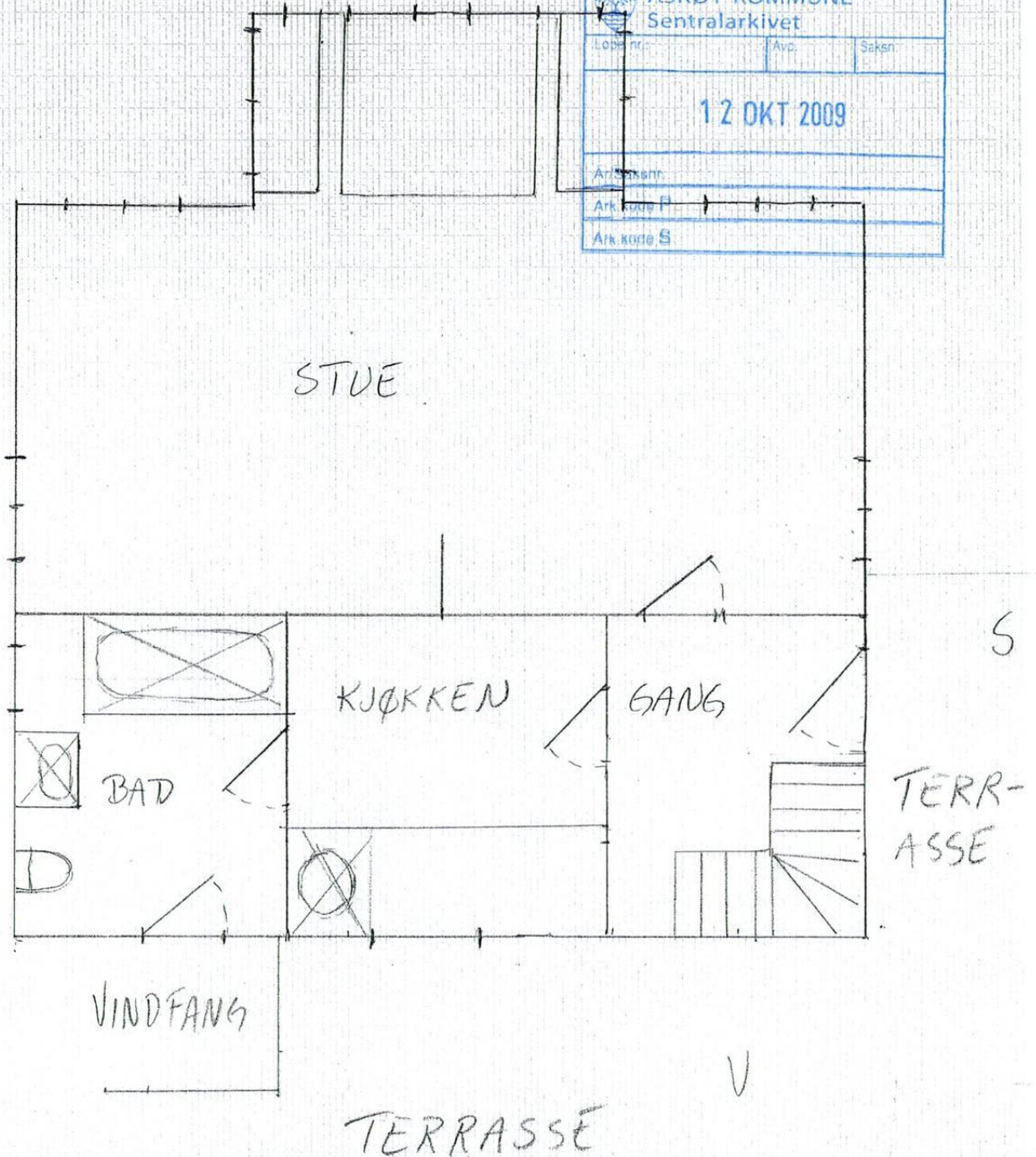

1. Etasje

Forklaring: 2 cm = 1 m

| | | |
|---|------|--------|
|  ASKØY KOMMUNE Sentralarkivet | | |
| Løpe nr. | Avd. | Saksn. |
| 12 OKT 2009 | | |
| Ar/Saksnr. | | |
| Ark.kode: P | | |
| Ark.kode: S | | |

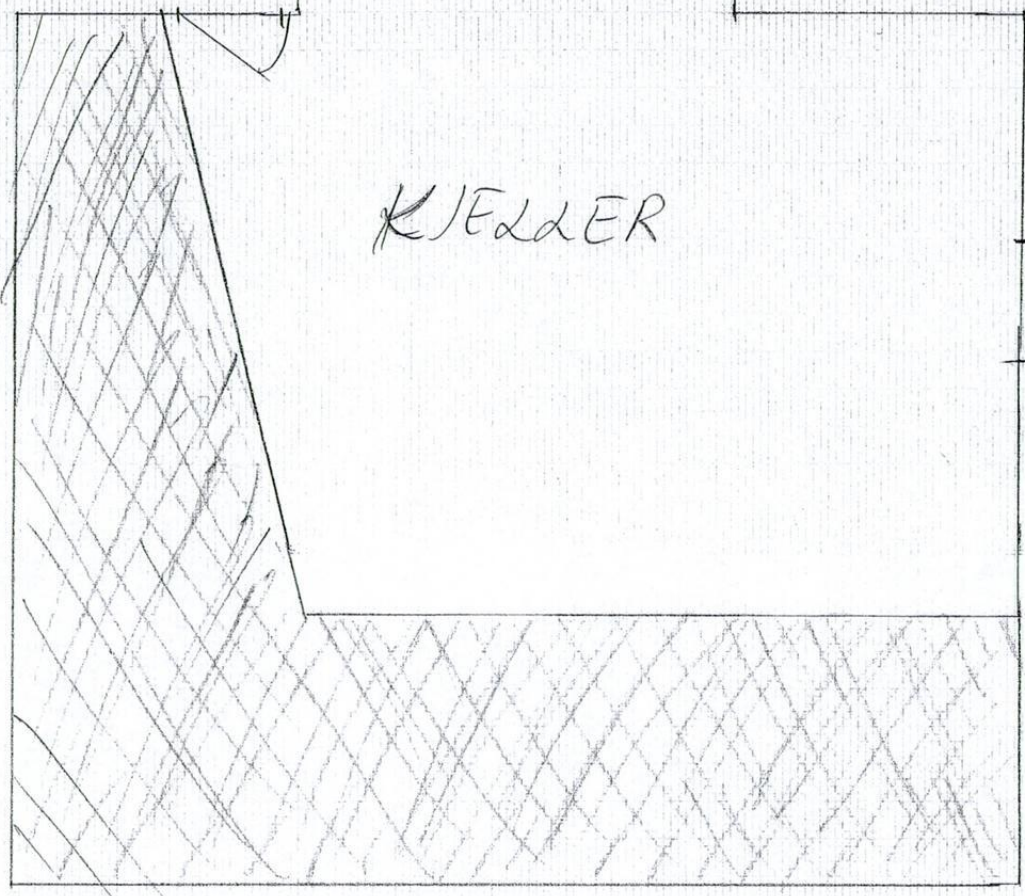

KJELLER

| | | |
|--|------|---------|
|  ASKØY KOMMUNE Sentralarkivet | | |
| Løpe nr. | Avd. | Saksnr. |
| 12 OKT 2009 | | |
| Ar/Saksnr. | | |
| Ark kode P | | |
| Ark kode S | | |

