

**MÅLEBREV**  
MED GRENSEJUSTERING



ARKIV

Nr. 18.848 Sem & Stenersen Prokam AS, Oslo 12-93



ARKIV

Kommune  
**Askøy**

**MÅLEBREV** uten grensejustering  
X med grensejustering

J.nr. 11/99

Målebrev nr. **5918**

Evt. midl. forretning, dato, ref. nr.

Målebrev over

Eiendom	Gnr. 1	Bnr. 148 og 155	Festenr.
	Bruksnavn/adresse		
Areal (m <sup>2</sup> )			

**Delingsloven § 4-2 første ledd.**  
Kommunen skal tinglyse målebrev, midlertidig forretning og registreringsbrev, som er nødvendig for å opprette registerenheten i grunnboken snarest mulig og senest når klagefrister er utløpt. Det samme gjelder målebrev som gir uttrykk for at det som ledd i kartforretningen er foretatt arealoverføring etter reglene om grensejustering.

I henhold til delingsloven av 23.juni 1978 er det holdt følgende forretning

Dato for forretningen	05.02.1999
Rekvirent	Terje Larsen
Bestyrer	Olav Sestøl
Forretning	Det ble foretatt to -2- grensejusteringer.  Parsellen, A1, definert ved punktene B,C,D,A,B ble ensidig overført fra gnr. 1, bnr. 155 til gnr. 1, bnr. 148. Arealet av parsellen som ble grensejustert er 67.5 m. <sup>2</sup>  Parsellen, A2, definert ved punktene A,E,F,A, ble ensidig overført fra gnr. 1, bnr. 148 til gnr. 1, bnr. 155. Arealet av parsellen som ble grensejustert er 28.9 m. <sup>2</sup>

**Underskrift**

Sted	Dato	Underskrift	Underskrift
Kleppestø	15.03.99	<i>Sigmund Norheim</i> Sigmund Norheim	<i>Olav Sestøl</i> Olav Sestøl

**GAB**  
Registreringsstempel

**Tinglysing** (jf. delingsloven § 4-2)  
Dagbokstempel  
16/4-99, 3459

**Påtegninger** (rettelser o.l.)

**MÅLEBREV**

Gnr. I	Bnr. 148 og 155	Festenr.
Representasjonspunkt X 76463 Y 54328 Z		
Kartblad AF057-1-31	Landsnett X	Lokalt system
Målestokk 1:500	Areal M <sup>2</sup>	

**MÅLEBREVKART**

Jnr 11/99

Målebrev nr.

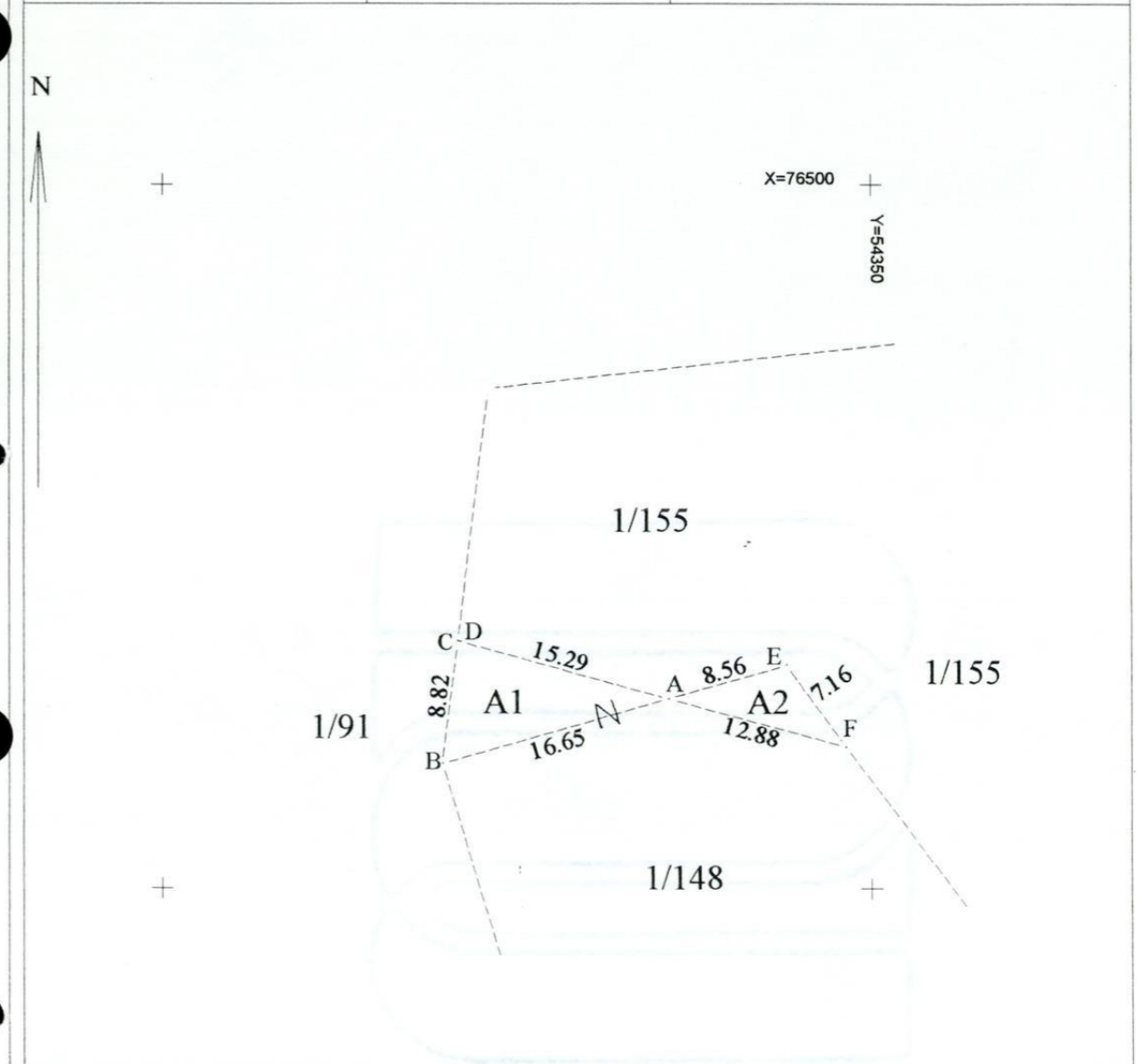

Punkt	Punktmerke	X-koordinat	Y-koordinat	Side	Radius
A		76463.49	54335.77	16.65	
B	Kors i fjell	76458.85	54319.78	8.82	
C		76467.60	54320.85	0.18	
D	Off.gkj.grmr. i jord	76467.55	54321.03	15.29	
A		76463.49	54335.77		8.56
E		76465.88	54343.99	7.16	
F	Gkj.grmrk. i fjell	76460.07	54348.18	12.88	

**VEDRØRENDE KARTFORRETNING OVER TO - 2- GRENSEJUSTERINGER.**

Fredag 05.03.1999, kl.9.30, ble det foretatt to -2- grensejusteringer mellom gnr.1, bnr.155 og gnr.1, bnr.148.

Parsellen, A1, definert ved punktene B,C,D,A,B, ble ensidig overført fra gnr.1, bnr.155 til gnr.1, bnr.148.

Arealet av parsellen som ble grensejustert er 67.5 m<sup>2</sup>.

Parsellen, A2, definert ved punktene A,E,F,A, ble ensidig overført fra gnr.1, bnr.148 til gnr.1, bnr.155.

Arealet av parsellen som ble grensejustert er 28.9 m<sup>2</sup>.

Kleppesto 16.03.1999.

  
Sigmund Norheim

  
Olav Sestol

Vedtas av meg som eier av gnr.1, bnr.148.

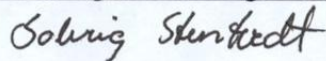
  
Solveig Stentvedt

Vedtas av oss som eiere av gnr.1, bnr.155.

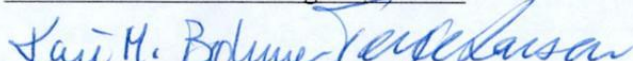
  
Kari Marie Bohmer og Terje Larsen