

# Das kostenlose digitale Bestell- und Bezahlungssystem

Präsentation



“Wir haben Bling Mensa  
gegründet, weil Schulen  
& Caterer eine zeitgemäße  
Lösung verdienen – einfach  
im Alltag und ohne hohen  
Kosten.”



**Von links nach rechts:**  
Nils Feigenwinter (Geschäftsführer),  
Leon Stephan (Geschäftsführer),  
Fabian Authenac (Leiter Bling Mensa)

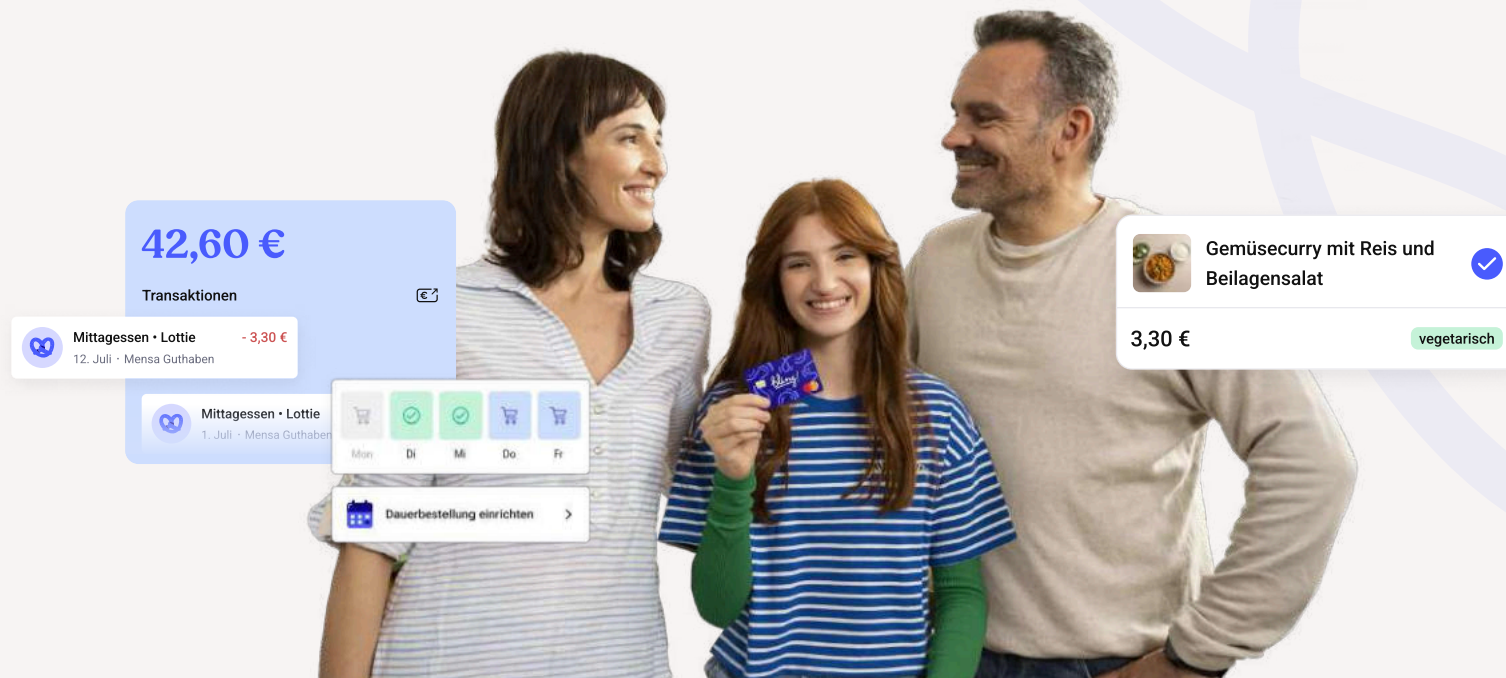

*"Die **Umstellung** auf das neue System verlief **ohne administrative Hürden**. Besonders spürbar ist die Entlastung in unserer Verwaltung. Bling klärt Support und Zahlungsabwicklung direkt mit den Eltern. Dadurch haben wir fast keine Rückfragen mehr. Und auch die Kostenstruktur hat uns überzeugt, weil sie im Vergleich zu anderen Systemen **deutlich fairer** ist."*



**Herr Martin Ehlers**

Wirtschafts- & Mensaleiter von der Ursulinenschule Fritzlar



# Bling Mensa Dashboard

Verwaltung auf Autopilot für Schulen,  
Caterer und Bildungsträger.

*bling!*  
mensa

# Alles im Blick mit wenigen Klicks.

Das Dashboard bündelt **Caterer, Kantinen** und **Organisationen** an einem Ort. So steuern Sie Speisepläne, Teilnehmer und Auswertungen zentral – ohne Listen und ohne Medienbrüche.

- 1 Caterer, Kantinen und Organisationen zentral verwalten.
- 2 Speisepläne und Menülinien pflegen - inklusive Speisemerkmale (z.B. Allergenen).
- 3 Berichte und Übersichten abrufen - für Planung, Ausgabe und Abrechnung.

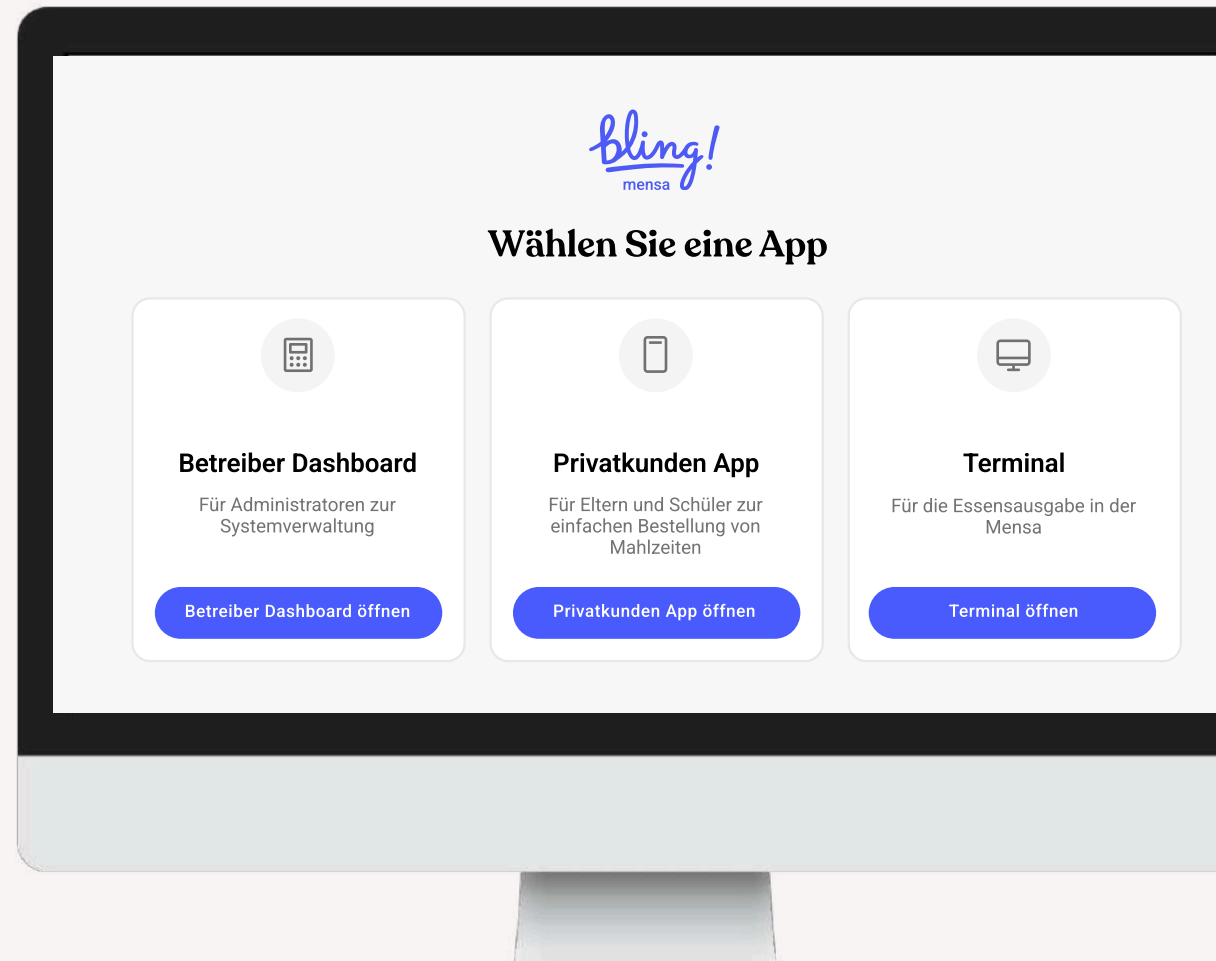



**Deshalb lieben uns  
Kantinenbetreiber**



# Weil wir Zeit schenken, indem wir **Technik, Finanzen und Service** radikal vereinfachen



## Sofort einsatzbereit

Unsere kostenlose Basissoftware kann morgen in Ihrer Kantine im Einsatz sein. Damit sind wir Spitzenreiter bei Schnelligkeit und Einfachheit.



## Null Verwaltungsaufwand

Essensteilnehmer registrieren sich selbst. Wir senden die Karten direkt nach Hause. Mit Erklärvideos und Infomaterial gibt es keine Rückfragen.



## Mehrsprachig & intuitiv

Die gesamte Plattform ist sprachlich anpassbar – von der Bestelloberfläche für Eltern bis zur Ausgabesoftware für Ihr Team.



## Smarte Finanzen

Tägliche Auszahlungen und automatisierter Buchhaltungs-Export. Menüs, Allergene und BuT-Abrechnungen mit wenigen Klicks. Keine Schulung erforderlich.



## Hilfsbereiter Kundendienst

Unser Support-Team in Berlin entlastet Sie komplett und löst Anfragen von Essensteilnehmern direkt, schnell und kompetent.

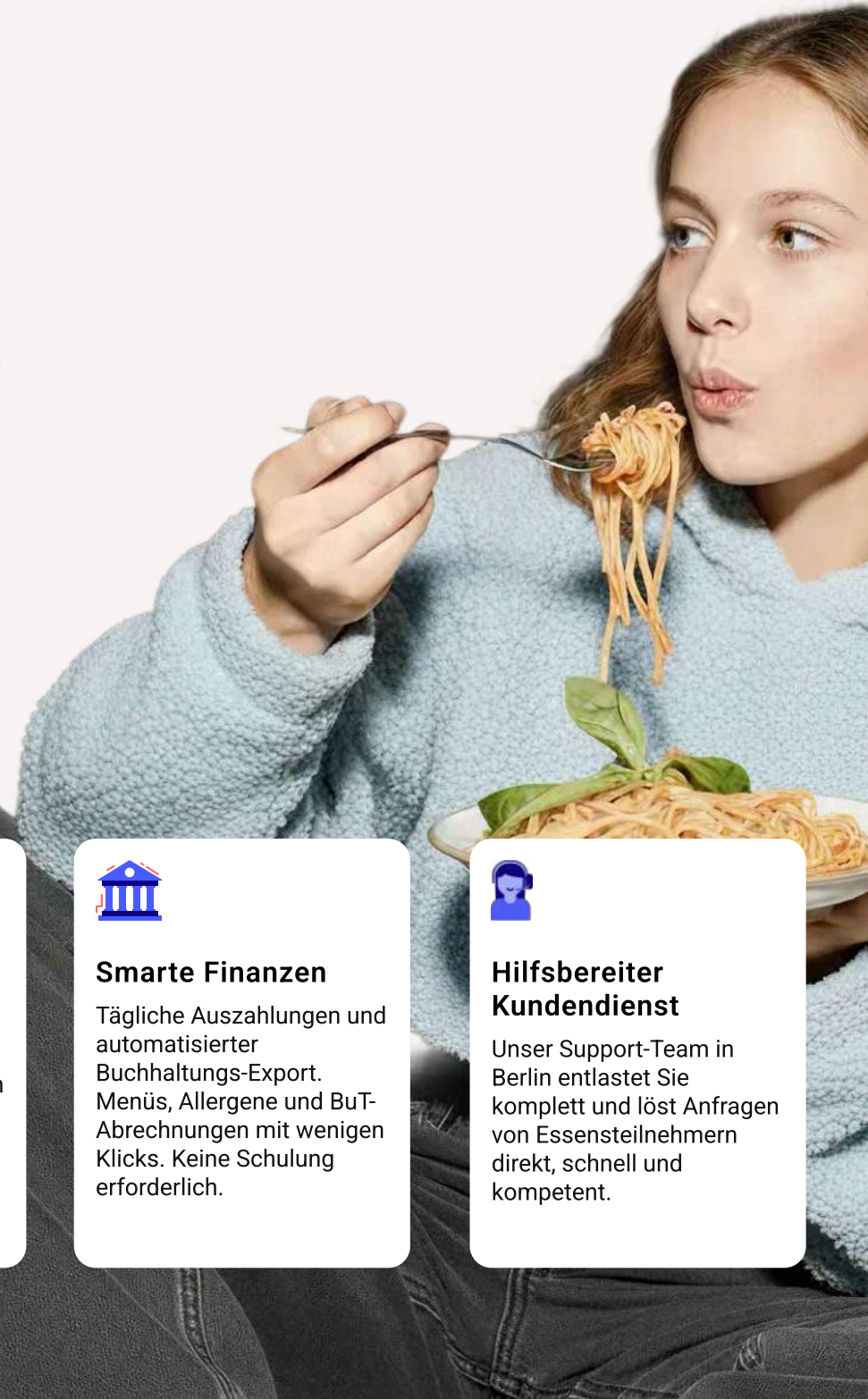

# Für Caterer: Alles kommt dort an, wo es hingehört

Speisepläne werden digital erstellt und für Bestellungen freigeschaltet – ohne Umwege.



*“Für Caterer zählt Verlässlichkeit: Speisepläne werden einmal gepflegt, danach laufen Bestellungen und Übersichten sauber durch – ohne Nacharbeit.”*

**Christian Andler**  
Experte für Kantinenlösungen

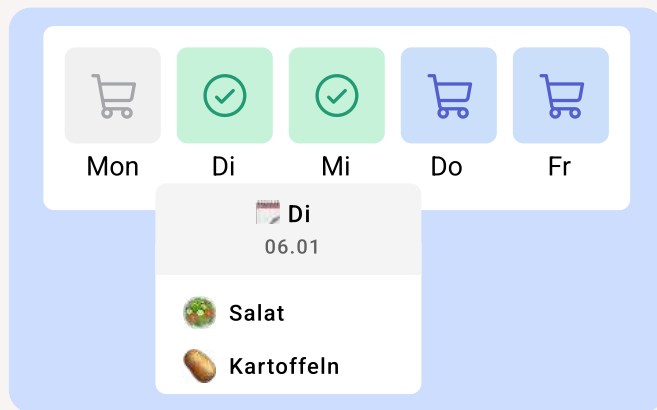

## Menüplanung in Minuten statt Stunden

Erstellen Sie **Speisepläne** mit wenigen Klicks über den **kalendarischen Menüplaner**. Nutzen Sie **vordefinierte Menülinien** und fügen Sie individuelle Speisen mit eigenen **Speisemerkmalen** hinzu – inklusive Allergenen, Zusatzstoffen und Nährwerten. Einmal angelegt, veröffentlichen Sie Menüs direkt für Essensteilnehmer. So haben alle **jederzeit den Überblick**.

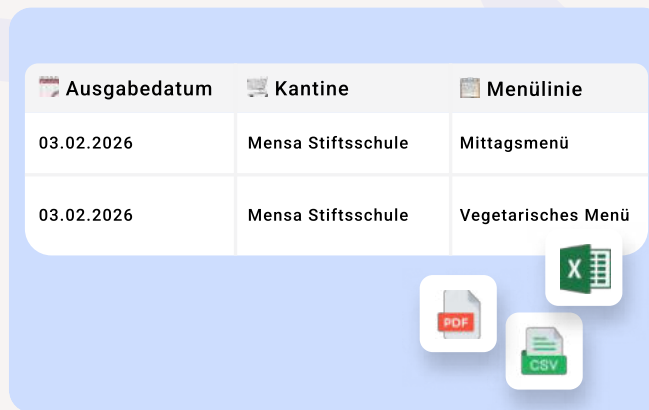

## Volle Transparenz auf Knopfdruck

Generieren Sie **detaillierte Bestellübersichten** mit Anzahl der Gerichte pro Menülinie – inklusive **Allergie-Aufschlüsselung** für die Küche. Sortieren Sie **BuT-Berichte** nach **Kostenstellen** und behalten Sie die Transaktionshistorie im Blick. Alle Auswertungen lassen sich **exportieren** und direkt mit Ihrem **Caterer** oder **Schulträger** teilen. Keine Excel-Listen mehr nötig.

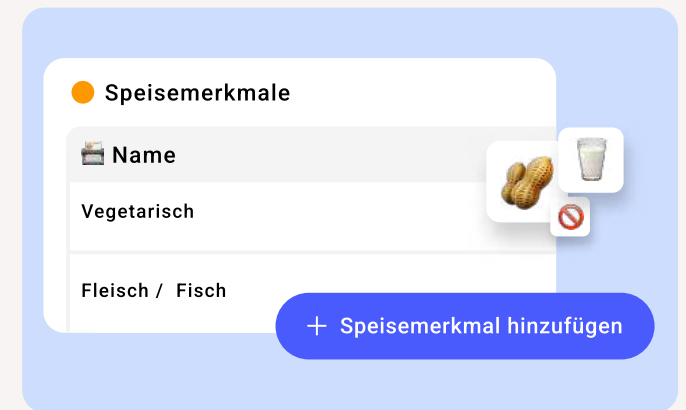

## Allergene und Kategorien zentral verwalten

Definieren Sie **Allergene**, **Zusatzstoffe** und **benutzerdefinierte Speisekategorien** (z.B. Vegan oder Vollwertkost) an einem zentralen Ort. Diese Merkmale werden automatisch bei der Menüplanung verfügbar und den Essensteilnehmern angezeigt – für **maximale Sicherheit** und **Transparenz** bei jeder Bestellung.



# Kantinenbetrieb? Läuft bei uns.

Menülinien und Preise zentral pflegen, Terminals je Ausgabestelle verwalten und Berichte abrufen – für reibungslose Abläufe vor Ort und einheitliche Steuerung über alle Standorte.

*bling!*  
mensa

05.01.2026 17:45:03

Name	Preis	Erstellt am
Kategorie 1 Fleisch / Fisch	5,00 €	05.01.2026 17:
Kategorie 2 Vegetarisch	5,00 €	05.01.2026 17:
Salatbowl	3,00 €	
Fisch	7,00 €	

## Klare Struktur für jedes Menüangebot

Die Produktstruktur ist klar dokumentiert: Menülinie, Preis, Zuordnung und Erstellungszeitpunkt. So bleibt die Angebotsstruktur über Standorte hinweg einheitlich.

Mo 05.01 Lasagne

Di 06.01 Salat

**Menülinie erstellen**  
Eine neue Menülinie für diese Kantine erstellen

Name \*

## Menülinien in wenigen Klicks erstellen

Menülinie anlegen, Preis festlegen, Bestellfristen definieren: Damit sind Bestellungen klar geregelt und die Ausgabe planbar – auch bei vielen Kantinen.



# Online-Zugang für Essensteilnehmer

Eltern bestellen Essen online, verwalten mehrere Kinder in einem Zugang und behalten Guthaben, Allergien und BuT-Status im Blick.

*bling!*  
mensa

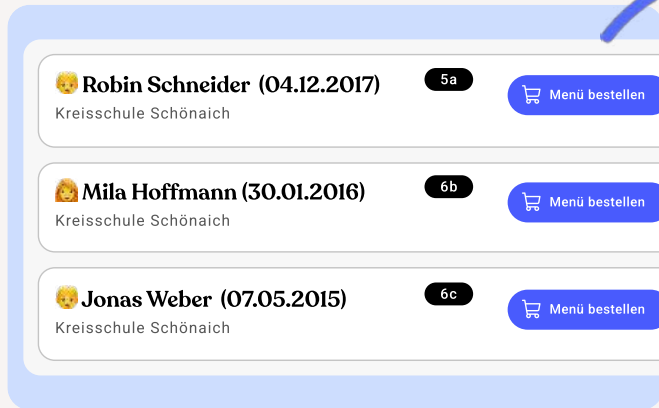

01

## Essensteilnehmer registrieren sich selbständig

Registrierung, BuT-Bescheide, Stammdaten – Essensteilnehmer verwalten alles eigenständig online über die Website.



02

## Guthaben aufladen – Echtzeit oder klassisch

Essensteilnehmer überweisen Guthaben per SEPA – in Echtzeit. Einfach QR-Code scannen, überweisen und fertig. Dank individuellen IBANs wird das Guthaben sofort zugeordnet.



03

## Speiseplan einsehen, Menü wählen

Menü auswählen, Allergene filtern, Dauerbestellung einrichten – alles an einem Ort. Essensteilnehmer behalten jederzeit den vollen Überblick.



OPTIONAL: Mensakarten-Versand

Essensteilnehmer bestellen online, die Karte kommt per Post – ohne Ihr Zutun.



# BuT-Abrechnung, die mitdenkt

Einmal hinterlegt und geprüft: BuT wird bei Bestellungen automatisch berücksichtigt – regelkonform und diskret.



## Essensteilnehmer laden ihren BuT-Bescheid hoch

Ein Upload reicht: Der Bescheid ist digital im System hinterlegt und dem Kind eindeutig zugeordnet.

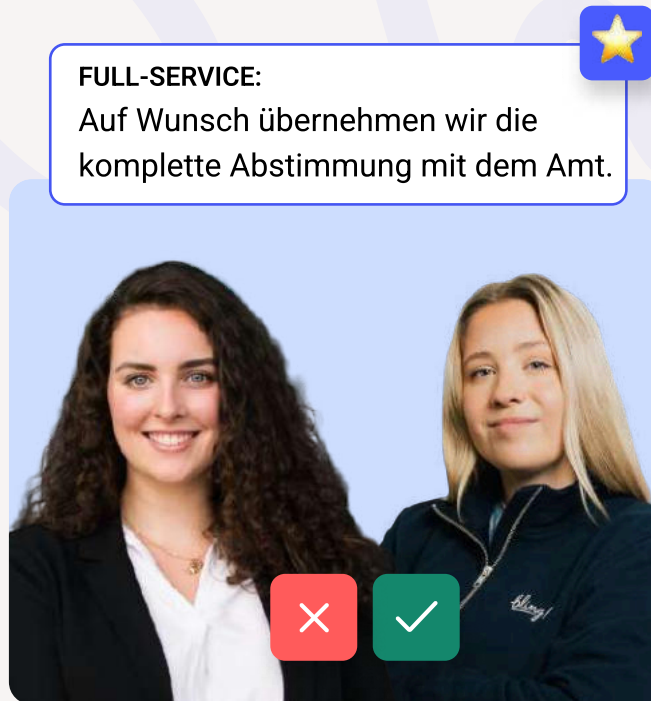

## Wir prüfen alle Bescheide für Sie

Sobald der Bescheid geprüft ist, wird BuT automatisch bei Bestellungen berücksichtigt.



## Einfacher Export und Versand ans Amt

Alle relevanten BuT-Essen werden übersichtlich zusammengestellt – bereit für die Weitergabe an die zuständige Stelle.



# Essensausgabe in Lichtgeschwindigkeit

Mensakarte scannen, Bestellung prüfen, Ausgabe bestätigen – das Terminal zeigt Menü und Hinweise sofort an. Für kurze Schlangen und klare Abläufe.



## Nach Essensteilnehmer suchen

Auch ohne Chipkarte funktioniert  
Bling Mensa



## Schulkiosk

Verkäufe ohne Vorbestellung mit  
dem Schulkiosk

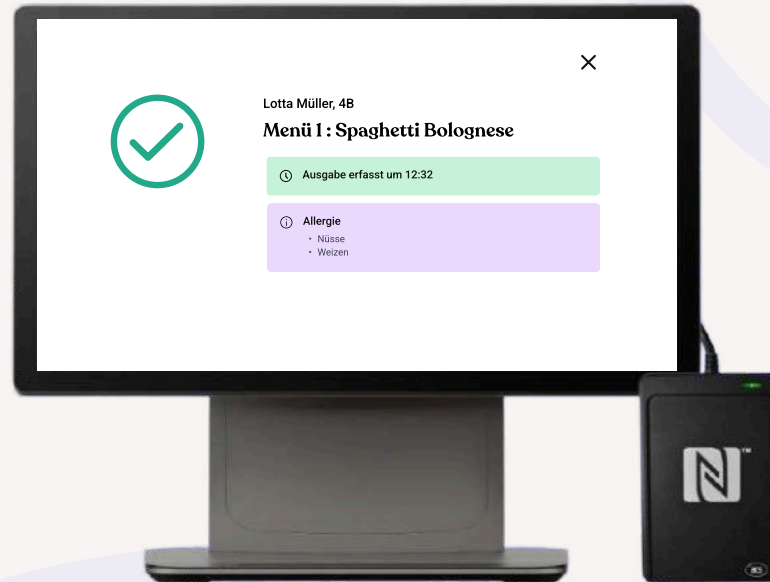

## Alles auf einen Blick

Allergien, Guthaben und Bestellungen mit  
wenigen Klicks am Touchscreen

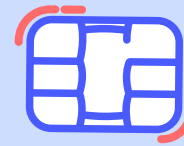

## Chipkarte scannen

In Millisekunden mit NFC



NEU

# Schulkiosk ohne Kassenstress

Weniger Bargeld, mehr Übersicht: Artikelpflege im Dashboard,  
Verkauf am Terminal – in einem durchgängigen Ablauf.

*bling!*  
mensa

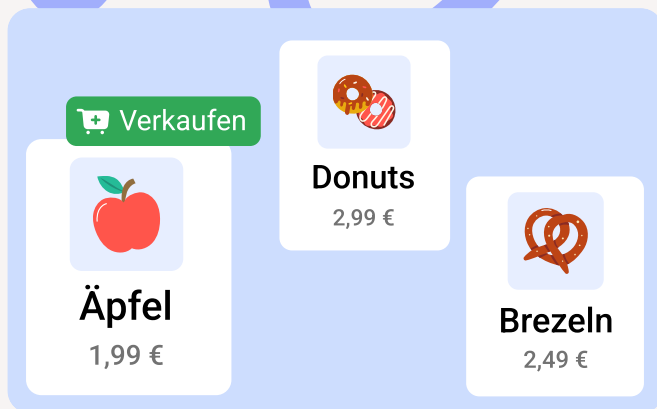

## Produkte sauber und einfach erfassen

Produkte sind zentral angelegt und sofort am Terminal verfügbar – ohne doppelte Listen und ohne Nachfragen.



## Verkauf am Terminal und online

Eltern laden Guthaben auf, Kinder bezahlen mit Karte. Mensa und Kiosk folgen derselben Logik – ein System für alles. Funktioniert mit dem Bling Terminal oder auf dem Computer.

Name	Sortierung	Status	Erstellt
Getränke	2	Aktiv	05.01.2026
Snacks	6	Aktiv	08.01.2026

## Produktgruppen frei gestalten

Sie definieren eigene Produktgruppen nach Ihrem Angebot – so passt der Kiosk zu jeder Schule und jeder Ausgabesituation.

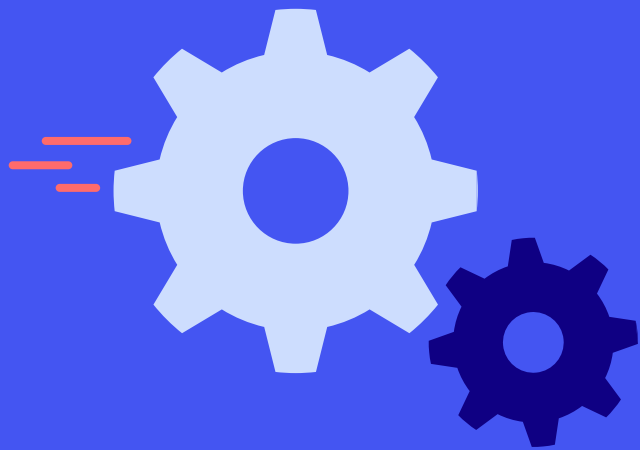

# Full-Service auf Knopfdruck



## Kundendienst für Essensteilnehmer

Bling übernimmt den kompletten  
Kundensupport per Telefon & E-Mail  
– das Sekretariat wird entlastet.



## Mensakarten- Versand

Druck & Versand personalisierter  
Chip-Karten direkt an die  
Essensteilnehmer.



## Speiseplan-Service

Pflege, Aktualisierung und  
Veröffentlichung – wir übernehmen  
den gesamten Prozess.



## BuT-Management

Automatisierte Prüfung der Bescheide  
und direkte Abrechnung mit den  
Behörden.





**Einführung und  
Migration: Kinderleicht.**

# Wir sorgen für ein reibungsloses Onboarding



## Nahtloser Systemwechsel

Ob MensaMax, i-NET-Menue, L-E-O, GiroWeb oder PAIR – wir begleiten den Umstieg und übernehmen die bestehenden Daten und Strukturen. Einfach wechseln, ohne Datenverlust.



## Full-Service Einführung

Elternbriefe, Video-Tutorials, direkter Kundensupport – wir kümmern uns um alles, damit Eltern sofort zurechtkommen und das Sekretariat entlastet wird.



*“Gemeinsam mit unserem Team machen wir die Einführung kinderleicht”*

Manfred Vorderwülbecke,  
Head of Customer Success

# Einfach fair.

Bling Mensa ist in der Grundversion für Schulen kostenlos. Wir sind überzeugt von unserem Service – deshalb gibt es bei uns auch keinen komplizierten Vertrag.



# Preismodell

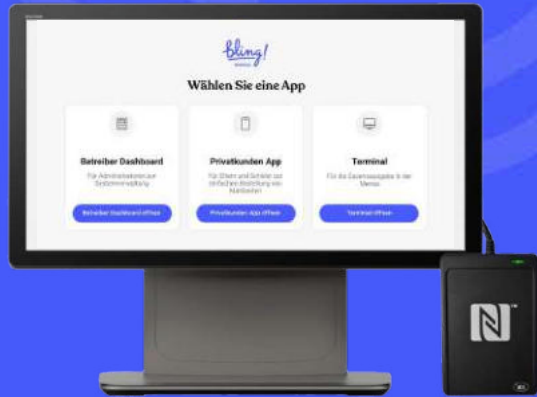

## Vollständiges Bling Mensa System

- ✓ Bestellungen
- ✓ Bezahlungen
- ✓ Kundensupport für Essensteilnehmer durch Bling
- ✓ BuT
- ✓ Über 50 Funktionen

Für Schulen

### KOSTENLOS

für andere Kantinen: 49,99 EUR / Monat

## Mensa-Karte

Druck und Versand der Chip-Karte durch Bling Mensa.

### 4,99 €

/ pro Karte / einmalig



Abhängig von Frankierung

## Kiosk

Einfach verkaufen, bargeldlos kassieren.

### 49,99 € / monatlich

(alles inklusive)

### Verkaufen

Alle Hauptgerichte Getränke Beilagen



**Pfirsich**

0,70 €



**Kaugummis**

1,00 €



**Brezeln**

2,49 €

## Full-Service

- ✓ Erweiterte BuT-Abrechnung mit den Ämtern
- ✓ Pflege der Speisepläne & Bestellungen
- ✓ Systemänderungen

### 149,99 €

/ Monat



## Touch-Terminal & NFC-Scanner

Zur schnellen Essensausgabe die passende Hardware zum einmaligen Fixpreis.

### 499,99 €

/ einmalig

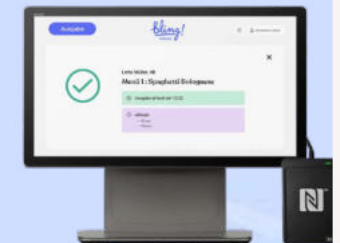

# Wer wir sind

Hinter Bling Mensa steht Bling – ein Berliner Team, das seit 2021 die führende Finanzplattform für Familien entwickelt und bekannt ist für die Bling Taschengeldkarte. Wir bringen diese Erfahrung in die Schulverpflegung: einfach in der Bedienung, verlässlich im Betrieb.

- **Erfahrenes Team:** 2021 in Berlin gegründet, heute 50 Teammitglieder.
- **Starker Kundensupport:** Ein eingespieltes Support-Team mit klaren Prozessen – diese Struktur nutzen wir auch für Bling Mensa.
- **Bedienung, die sich erklärt:** Wir bauen Oberflächen so, dass man sie ohne Handbuch versteht – auch im Schulalltag.
- **Nr. 1 bei Familien:** Schon über 250'000 Kinder in Deutschland nutzen bereits die Bling Card.



BERLIN



4,8/5



20.000+ Bewertungen im App Store

Bekannt aus

Frankfurter Allgemeine

Wirtschafts  
Woche

tagesschau®

Süddeutsche Zeitung

DIE ZEIT

# Die Gesichter hinter Bling

UNTERSTÜTZT VON STARKEN INVESTOREN

EIN TEAM AUS BERLIN

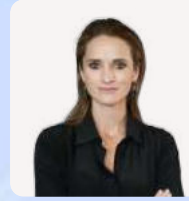

Wer Schulen digitalisieren will, muss bei den täglichen Prozessen anfangen. Bling Mensa entlastet Eltern und Personal und macht die Kantine fit für das digitale Zeitalter.

**Verena Pausder**

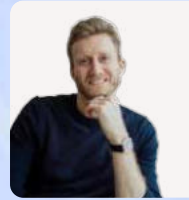

Als Vater will ich keinen Orga-Stress, sondern Lösungen, die in meinen Alltag passen. Bling hat das beim Taschengeld gelöst und macht es jetzt endlich auch in der Kantine.

**Andre Schürle**



Mit Bling Mensa wird Schulverpflegung alltagstauglich. Eltern bestellen in wenigen Schritten, Kinder holen ihr Essen unkompliziert ab.

**Lea-Sophie Cramer**





# Wir freuen uns auf Ihre Anfrage!

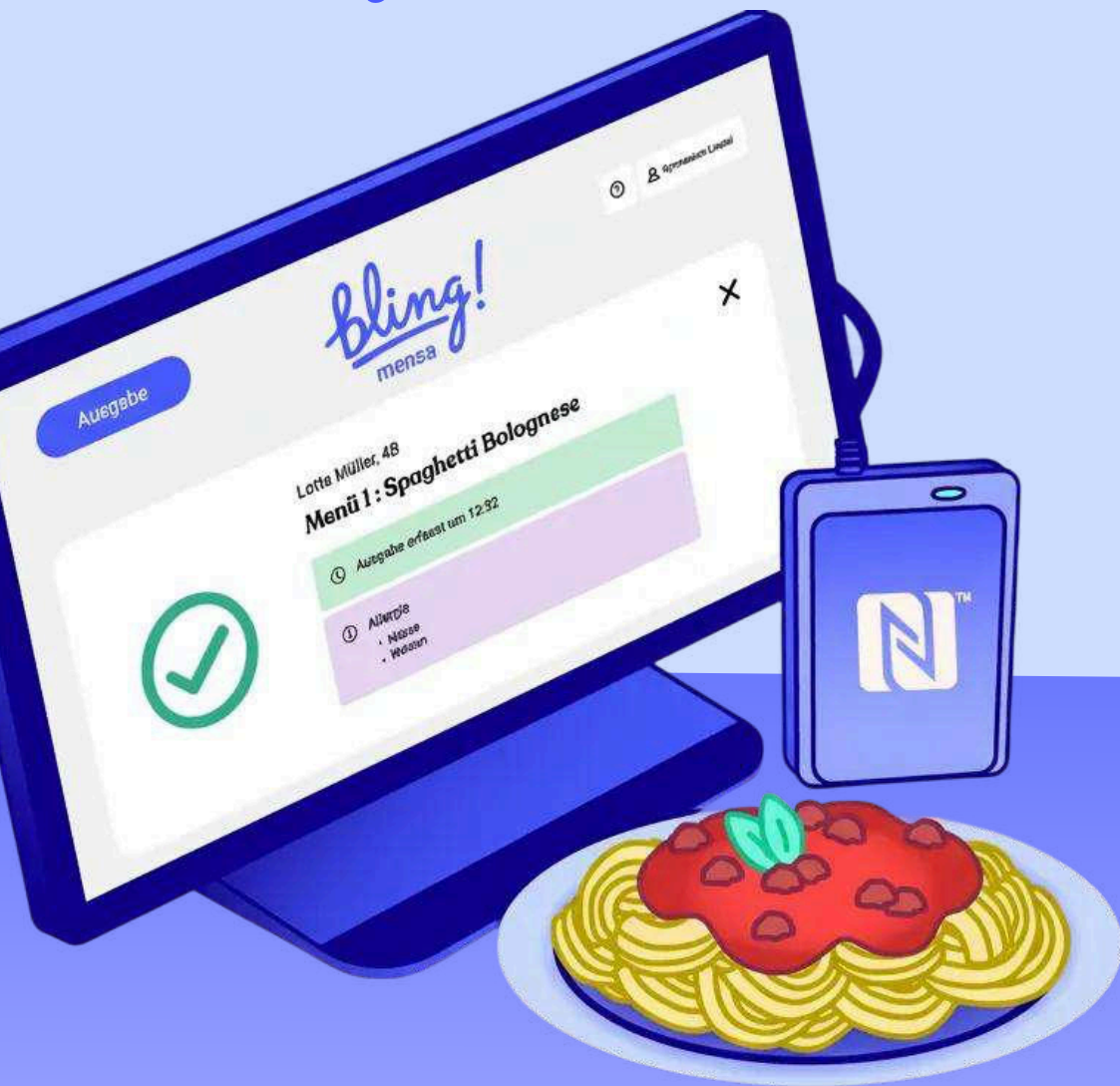

**Christian Andler**  
Experte für Kantinenlösungen

christian.andler@bling.de  
+49 30 23 5911 825



**Fabian Figueroa-Authenac**  
Leiter Bling Mensa

fabian.authenac@bling.de  
+49 30 23 5911 822

Bling Schulservices GmbH  
Dircksenstr. 47  
10178 Berlin Deutschland

Amtsgericht Charlottenburg HRB 281248 B  
UST-ID Nr: Neu/1130/2503419

blingmensa.de  
betreiber@blingmensa.de  
+49 30 2359 118 88

Demo vereinbaren

