

\* Somos Esencia

Un pedazo de nosotros

@tierrabrava.es  
Carrer de Casanova, 133,  
08036 Barcelona  
+34 931 3115 50

@brisapalaudemar  
Plaça de Pau Vila, 1,  
08039 Barcelona  
+34 932 24 04 07

@barraca.es  
Pg. Marítim de la Barceloneta, 1,  
08003 Barcelona  
+34 932 24 12 53

@barbauma.es  
Carrer de Roger de Llúria, 124,  
08037 Barcelona  
+34 932 07 54 31

@faunacafe.es  
Avinguda de Vilanova, 11  
08018 Barcelona  
+34 936 09 95 10

@gatopardobarcelona  
Avinguda de Vilanova, 11  
08018 Barcelona  
+34 936 09 95 10

@aguarestaurantebcn  
Pg. Marítim de la Barceloneta, 30,  
08003 Barcelona  
+34 932 25 12 72

## INTRODUCCIÓN

**Somos Esencia** es el resultado de la ilusión de una familia gastronómica, con más de 30 años de experiencia en el sector, por crear un concepto más humano y sentimental basado en la calidad y humanidad de Barcelona.

Actualmente, el grupo cuenta con siete restaurantes emblemáticos: **Tierra Brava, Brisa Palau de Mar, Bar Bauma, Agua, Barraca, Fauna Café y GatoPardo.**

Junto a un equipo humano excepcional, Somos Esencia ofrece una experiencia culinaria única, resaltando la esencia de la ciudad y conectando con sus clientes a través de la hospitalidad.

El objetivo de **Somos Esencia** es ser un referente gastronómico, transmitiendo la pasión y calidez de las cosas bien hechas por una gran familia.

Su cofundador Guillem Mitats, quién inició el grupo con el restaurante Tierra Brava en 2019 y lo impulsó al éxito junto a las otras aperturas y adquisiciones, y la incorporación de Alex Mitats en 2023 como director ejecutivo, hacen de Somos Esencia un grupo de restauración cada vez más consolidado en el mercado barcelonés.

Todos nuestros restaurantes tienen cocina fresca, carácter propio y una ubicación inmejorable. Además, resaltamos la importancia del factor humano y del sentimiento que inspira cada uno de los proyectos realizados.

**Sabor a Hospitalidad.**

Somos **brisa** del mediterráneo y venimos  
de la **tierra** más brava. Somos **agua** de vida y tertulias  
del **bauma**. Somos una **barraca** en mitad de la  
Barceloneta. Somos la **fauna** más salvaje de la ciudad  
y nuestro predilecto es el **gatopardo**.

**Somos Barcelona. Somos Esencia.**

# TIERRA BRAVA

Bienvenido a Tierra Brava. Gastronomía de mercado y de calidad en el corazón de Barcelona y situado en el interior del Mercado del Ninot. Más brava que nunca, Tierra invita a un ambiente atrevido de tapeo, coctelería de autor y música en directo con artistas diferentes cada semana.

# OFERTA GASTRONÓMICA

**NUESTROS ESPACIOS**

# CAPACIDADES

## FORMATO BANQUETE

**Interior:** 90  
**Entrada:** 40  
**Todo el restaurante:** 130

## FORMATO CÓCTEL

**Todo el restaurante:** 220

## SERVICIOS

Parking de Martes a Sábado hasta las 21:00 h

Wi-Fi

Entertainment de Martes a Sábados  
(otros días disponibles a petición del cliente)

Showcooking

## HORARIO

Lunes cerrado

Martes y miércoles 13:00 a 01:00

Jueves a sábado 13:00 a 02:00

Domingo 13:00 a 17:00

(+34) 931 311 550  
@tierrabrava.es | @somosesencia.es

Calle Casanova 133,  
08036, Barcelona

# BAR BAUMA

Bar Bauma ha sido un espacio de escritores, vecinos y de todo aquel que quiera disfrutar de su esencia clásica. La tradición del bar restaurante se remonta a más de 50 años de historia. Ha sido remodelado con la intención de devolver la vida a una de las esquinas más emblemáticas de la ciudad, frente a La Casa de les Punxes.

# OFERTA GASTRONÓMICA

**NUESTROS ESPACIOS**

# CAPACIDADES

## FORMATO BANQUETE

**Interior:** 60

**Terraza:** 48

**Todo el restaurante:** 108

## FORMATO CÓCTEL

**Todo el restaurante:** 100

## SERVICIOS

Servicio de desayunos

Terraza semi cubierta

Wi-Fi

## HORARIO

Domingo a jueves 09:00 a 00:00

Viernes a sábado 09:00 a 01:00

(+34) 932 075 431  
@barbauma.es | @somosesencia.es

Carrer de Roger Llúria, 124  
08037, Barcelona

# BARRACA

Es un restaurante a primera línea de playa que permite a los comensales disfrutar de las mejores vistas al mar desde la Barceloneta creando un ambiente íntimo, cercano y familiar acompañado de una carta de calidad.

# OFERTA GASTRONÓMICA

**NUESTROS ESPACIOS**

# CAPACIDADES

## FORMATO BANQUETE

<b>Planta 0:</b>	55
<b>Planta 1:</b>	80
<b>Terraza</b>	18
<b>Todo el restaurante:</b>	153

## FORMATO CÓCTEL

<b>Planta 0:</b>	100
<b>Planta 1:</b>	150
<b>Todo el restaurante:</b>	250

## SERVICIOS

Terraza semi cubierta

Wi-Fi

Showcooking

*\*Servicio de desayunos de mayo a octubre*

## HORARIO

Lunes a jueves 13:00 a 23:00

Viernes a sábado 12:00 a 01:00

Domingos 12:00 a 00:00

(+34) 932 241 253  
@barraca.es | @somosesencia.es

Passeig Marítim de la  
Barceloneta, 1, 08003

A photograph of an outdoor restaurant terrace. The space is covered by a thatched roof with warm-toned string lights. In the center, a large tree is wrapped in ivy. To the right, a brick wall features a glowing neon sign that reads "Brisa". The terrace is furnished with wooden tables, some square and some round, and chairs with light-colored cushions. A long blue cushioned bench runs along the brick wall. The overall atmosphere is cozy and Mediterranean.

# Brisa

# Brisa

Este restaurante **es el alma del puerto** que cuenta con exquisitos bocados con el más puro sabor a Barcelona. Se alza como un ambiente íntimo y relajado, ideal para comidas y eventos. Una gran terraza con sombra y vegetación recibe a los comensales que buscan una auténtica experiencia condal junto al Mediterráneo.

# OFERTA GASTRONÓMICA

# NUESTROS ESPACIOS

# CAPACIDADES

## FORMATO BANQUETE

<b>Interior:</b>	30
<b>Terraza:</b>	150
<b>Terraza puerto:</b>	60
<b>Todo el restaurante:</b>	200

## FORMATO CÓCTEL

**Todo el restaurante:** 230

*\*Nuestra terraza está cubierta en caso de mal tiempo*

## SERVICIOS

Terraza cubierta

Wi-Fi

Showcooking

*\*Servicio de desayunos de mayo a octubre*

## HORARIO

Lunes a jueves 11:00 a 23:00

Viernes a sábado 11:00 a 01:00

Domingos 11:00 a 00:00

(+34) 931 311 549

@brisapalaudemar | @somesesencia.es

Plaça de Pau Vila, 1  
08039, Barcelona

A photograph of an outdoor terrace of a restaurant in Barcelona. The terrace is furnished with wooden tables and wicker chairs with cushions. Large umbrellas provide shade. In the background, there are palm trees and a view of the sea. The word 'agua' is written in large white letters across the center of the image.

# agua

Es la unión entre Barcelona y el **Mediterráneo** debido a su gastronomía de calidad. Agua se erige como un espacio acogedor de ambiente tranquilo, ideal para comer y relajarse, disfrutando de unas **vistas únicas y una terraza inigualable y única** en la ciudad de Barcelona. Además, cuenta con una terraza que invita a sentir la esencia de lo que nos hace únicos; nuestra gente y nuestro mar.

# OFERTA GASTRONÓMICA

**NUESTROS ESPACIOS**

# CAPACIDADES

## FORMATO BANQUETE

<b>Interior:</b>	130
<b>Terraza:</b>	90
<b>Todo el restaurante:</b>	220

## FORMATO CÓCTEL

<b>Interior:</b>	200
<b>Terraza:</b>	100
<b>Todo el restaurante:</b>	300

*\*Nuestra terraza no está cubierta en caso de mal tiempo*

## SERVICIOS

Terraza semi cubierta

Wi-Fi

Showcooking

*\*Servicio de desayunos de mayo a octubre*

## HORARIO

Lunes a domingo 10:00 a 01:00

(+34) 932 251 272  
@aguarestaurantebcn | @somoasesencia.es

Pg. Marítim de la  
Barceloneta, 30,  
08003, Barcelona

# GATOPARDO

Basado en la cultura del disfrute italiano, GatoPardo es un espacio vestido con sus mejores galas. Abierto a nuevos sabores, pero **siempre fiel a la mamma d'Italia.**

# OFERTA GASTRONÓMICA

NUESTROS ESPACIOS

# CAPACIDADES

## FORMATO BANQUETE

<b>Interior:</b>	120
<b>Planta 1:</b>	50
<b>Terraza:</b>	10
<b>Todo el restaurante:</b>	180

## FORMATO CÓCTEL

<b>Interior:</b>	300
<b>Planta 1:</b>	80
<b>Terraza:</b>	50
<b>Todo el restaurante:</b>	430

*\*Nuestra terraza no está cubierta en caso de mal tiempo*

## SERVICIOS

Terraza semi cubierta

Wi-Fi

Showcooking

## HORARIO

Domingo a jueves 12:00 a 17:00 / 19:00 a 00:00

Viernes y sábados 12:00 a 17:00 / 19:00 a 1:00

(+34) 936 09 95 10  
@gatopardobarcelona | @somosencia.es

Av. de Vilanova, 11,  
L'Eixample, 08018  
Barcelona

# FAUNA CAFÈ

Gastronomía con carácter en un espacio repleto de fantasía. Un restaurante que abre sus puertas a un mundo que combina alimentos saludables con el buen comer.

# OFERTA GASTRONÓMICA

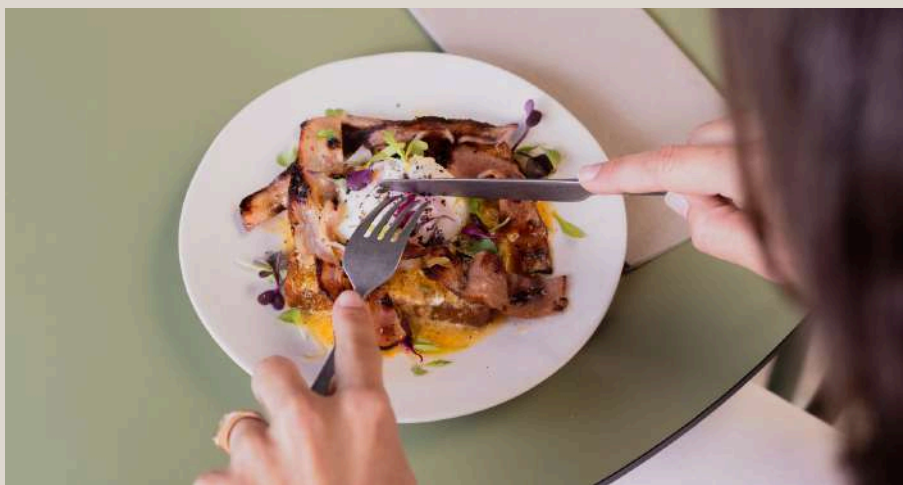

**NUESTROS ESPACIOS**

# CAPACIDADES

## FORMATO BANQUETE

<b>Interior:</b>	45
<b>Planta 1:</b>	50
<b>Terraza:</b>	45
<b>Todo el restaurante:</b>	140

## FORMATO CÓCTEL

<b>Interior:</b>	100
<b>Planta 1:</b>	80
<b>Terraza:</b>	80
<b>Todo el restaurante:</b>	260

*\*Nuestra terraza está cubierta en caso de mal tiempo*

## SERVICIOS

Servicio de desayunos

Terraza cubierta

Wi-Fi

Showcooking

## HORARIO

Domingo a jueves 9:00 a 23:00

Viernes y sábados 9:00 a 1:00

(+34) 936 099 510

@faunacafe.es | @somosencia.es

Av. de Vilanova, 11,  
L'Eixample, 08018  
Barcelona

SCAN ME NOW

VISIT OUR WEB

# \* Somos Esencia

## Sabor a Hospitalidad.

### CONTACTO

+34 93 768 74 82

+34 648 510 144

eventos@somosesencia.es | somosesencia.es