

\* **Somos Esencia**

Un pedazo de nosotros



@tierrabrava.es  
Carrer de Casanova, 133  
08036 Barcelona  
+34 931 31 15 50



@barbauma.es  
Carrer de Roger de Llúria, 124  
08037 Barcelona  
+34 932 07 54 31



@brisapaludemar  
Plaça de Pau Vila, 1  
08039 Barcelona  
+34 932 24 04 07



@aguarestaurantebcn  
Pg. Maritim de la Barceloneta, 30  
08003 Barcelona  
+34 932 25 12 72



## INTRODUCCIÓN

**Somos Esencia** es el resultado de la ilusión de una familia gastronómica, con más de 30 años de experiencia en el sector, por crear un concepto más humano y sentimental basado en la calidad y humanidad de Barcelona.

Actualmente, el grupo cuenta con cuatro restaurantes emblemáticos: **Tierra Brava**, **Brisa Palau de Mar**, **Bar Bauma** y **Agua**.

Junto a un equipo humano excepcional, **Somos Esencia** ofrece una experiencia culinaria única, resaltando la esencia de la ciudad y conectando con sus clientes a través de la hospitalidad.

El objetivo de Somos Esencia es ser un referente gastronómico, transmitiendo la pasión y calidez de las cosas bien hechas por una gran familia.

Somos **Brisa** del mediterráneo y venimos  
de la **Tierra** más brava. Somos **Agua** de vida y tertulias  
del **Bauma**.

**Somos Barcelona. Somos Esencia.**



The image shows the interior of a restaurant named Tierra Brava. The space is characterized by extensive wood paneling on the walls and ceiling. A long, light-colored bar with a wooden base is the central focus, with several dark wooden stools tucked under it. The bar is decorated with various items, including bread in a basket, fresh produce, and hanging glassware. In the background, a kitchen area is visible, and the overall atmosphere is warm and rustic. The text 'TIERRA BRAVA' is overlaid in large white letters across the middle of the image.

# TIERRA BRAVA

Bienvenido a Tierra Brava. Gastronomía de mercado y de calidad en el corazón de Barcelona. Situado en el interior del Mercado del Ninot, Tierra Brava invita a un ambiente atrevido de tapas y platillos además de una buena coctelería de autor.

# OFERTA GASTRONÓMICA





**NUESTROS ESPACIOS**

# CAPACIDADES

## FORMATO BANQUETE

|                             |     |
|-----------------------------|-----|
| <b>Interior:</b>            | 90  |
| <b>Entrada:</b>             | 30  |
| <b>Barra:</b>               | 12  |
| <b>Todo el restaurante:</b> | 130 |

## FORMATO CÓCTEL

**Todo el restaurante:** 220

## SERVICIOS



Parking de Martes a Sábado hasta las 21:00 h



Wi-Fi



Showcooking

## HORARIO

Lunes cerrado

Martes y miércoles 13:00 a 01:00

Jueves a sábado 13:00 a 02:00

Domingo 13:00 a 17:00

(+34) 931 311 550  
@tierrabrava.es | @somosesencia.es

Calle Casanova 133,  
08036, Barcelona



# DISPOSICIÓN

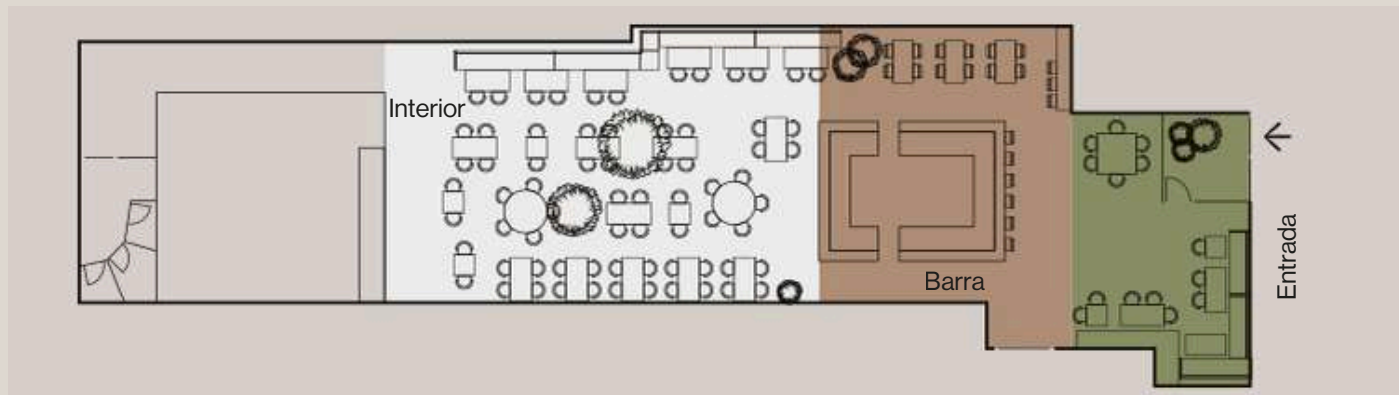



# BAR BAUMA

Bar Bauma ha sido un espacio de escritores, vecinos y de todo aquel que quiera disfrutar de su esencia clásica. La tradición del bar restaurante se remonta a más de 50 años de historia. Ha sido remodelado con la intención de devolver la vida a una de las esquinas más emblemáticas de la ciudad, frente a La Casa de les Punxes.

# OFERTA GASTRONÓMICA





**NUESTROS ESPACIOS**

# CAPACIDADES

## FORMATO BANQUETE

**Interior:** 60  
**Terraza:** 48  
**Todo el restaurante:** 108

## FORMATO CÓCTEL

**Todo el restaurante:** 100

## SERVICIOS



Servicio de desayunos



Terraza semi cubierta



Wi-Fi

## HORARIO

Domingo a jueves 09:00 a 00:00

Viernes a sábado 09:00 a 01:00

(+34) 932 075 431  
@barbauma.es | @somosencia.es

Carrer de Roger Llúria, 124  
08037, Barcelona



# DISTRIBUCIÓN

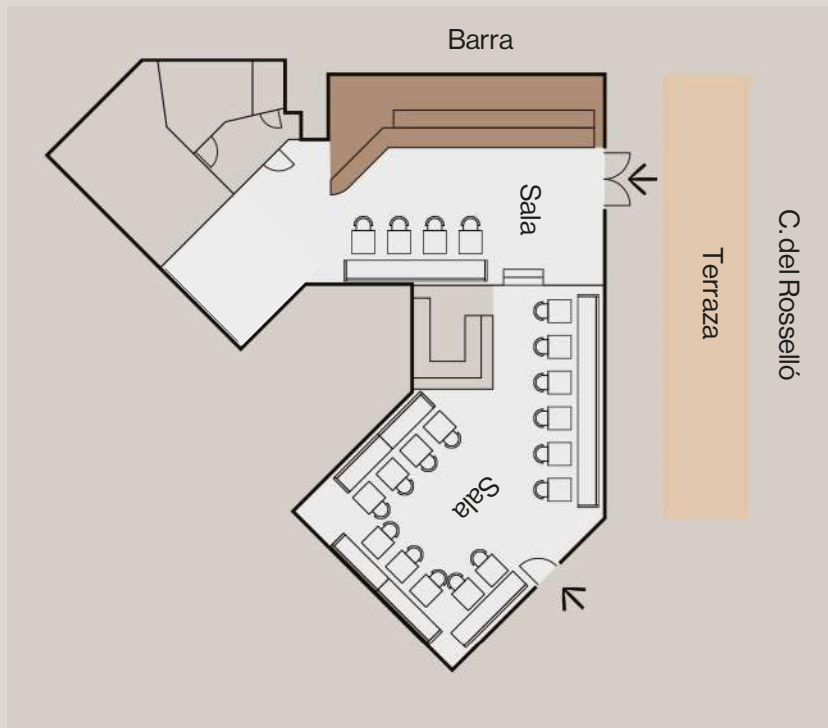

The image shows an outdoor dining area of a restaurant. In the foreground, there are several wooden tables set with plates, glasses, and cutlery. The chairs have light-colored fabric seats. In the background, there is a brick wall with the name 'Brisa' written in a cursive font and illuminated from behind. A large, white, stylized 'Brisa' logo is overlaid in the center of the image. The area is covered by a thatched roof with string lights hanging from it. There are plants and a blue cushioned bench along the brick wall.

# Brisa

Este restaurante es el alma del puerto que cuenta con exquisitos bocados con el más puro sabor a Barcelona. Se alza como un ambiente íntimo y relajado, ideal para comidas y eventos. Una gran terraza con sombra y vegetación recibe a los comensales que buscan una auténtica experiencia condal junto al Mediterráneo.

# OFERTA GASTRONÓMICA





# CAPACIDADES

## FORMATO BANQUETE

|                             |     |
|-----------------------------|-----|
| <b>Interior:</b>            | 30  |
| <b>Terraza:</b>             | 150 |
| <b>Terraza puerto:</b>      | 60  |
| <b>Todo el restaurante:</b> | 200 |

## FORMATO CÓCTEL

**Todo el restaurante:** 230

*\*Nuestra terraza está cubierta en caso de mal tiempo*

## SERVICIOS

 Terraza cubierta

 Wi-Fi

 Showcooking

*\*Servicio de desayunos de mayo a octubre*

## HORARIO

Lunes a jueves 11:00 a 23:00

Viernes a sábado 11:00 a 01:00

Domingos 11:00 a 00:00

(+34) 931 311 549  
@brisapalaudemar | @somesesencia.es

Plaça de Pau Vila, 1  
08039, Barcelona



# DISPOSICIÓN

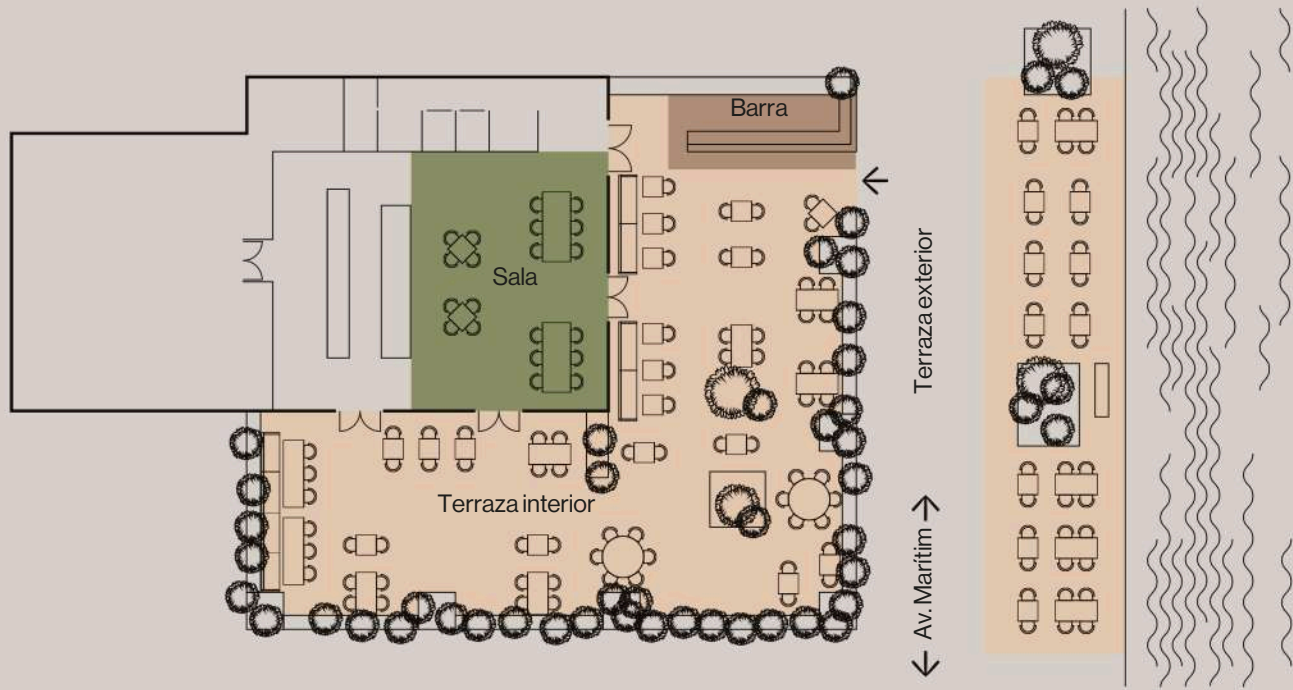



Es la unión entre Barcelona y el Mediterráneo debido a su gastronomía de calidad. Agua se erige como un espacio acogedor de ambiente tranquilo, ideal para comer y relajarse, disfrutando de unas vistas únicas y una terraza inigualable y única en la ciudad de Barcelona. Una espacio que invita a sentir la esencia de lo que nos hace únicos; nuestra gente y nuestro mar.

# OFERTA GASTRONÓMICA





**NUESTROS ESPACIOS**

# CAPACIDADES

## FORMATO BANQUETE

|                             |     |
|-----------------------------|-----|
| <b>Interior:</b>            | 130 |
| <b>Terraza:</b>             | 90  |
| <b>Todo el restaurante:</b> | 220 |

## FORMATO CÓCTEL

|                             |     |
|-----------------------------|-----|
| <b>Interior:</b>            | 200 |
| <b>Terraza:</b>             | 100 |
| <b>Todo el restaurante:</b> | 300 |

*\*Nuestra terraza no está cubierta en caso de mal tiempo*

## SERVICIOS



Terraza semi cubierta



Wi-Fi



Showcooking

*\*Servicio de desayunos de mayo a octubre*

## HORARIO

Lunes a domingo 10:00 a 01:00

(+34) 932 251 272  
@aguarestaurantebcn | @somoseseencia.es

Pg. Marítim de la  
Barceloneta, 30,  
08003, Barcelona



# DISPOSICIÓN

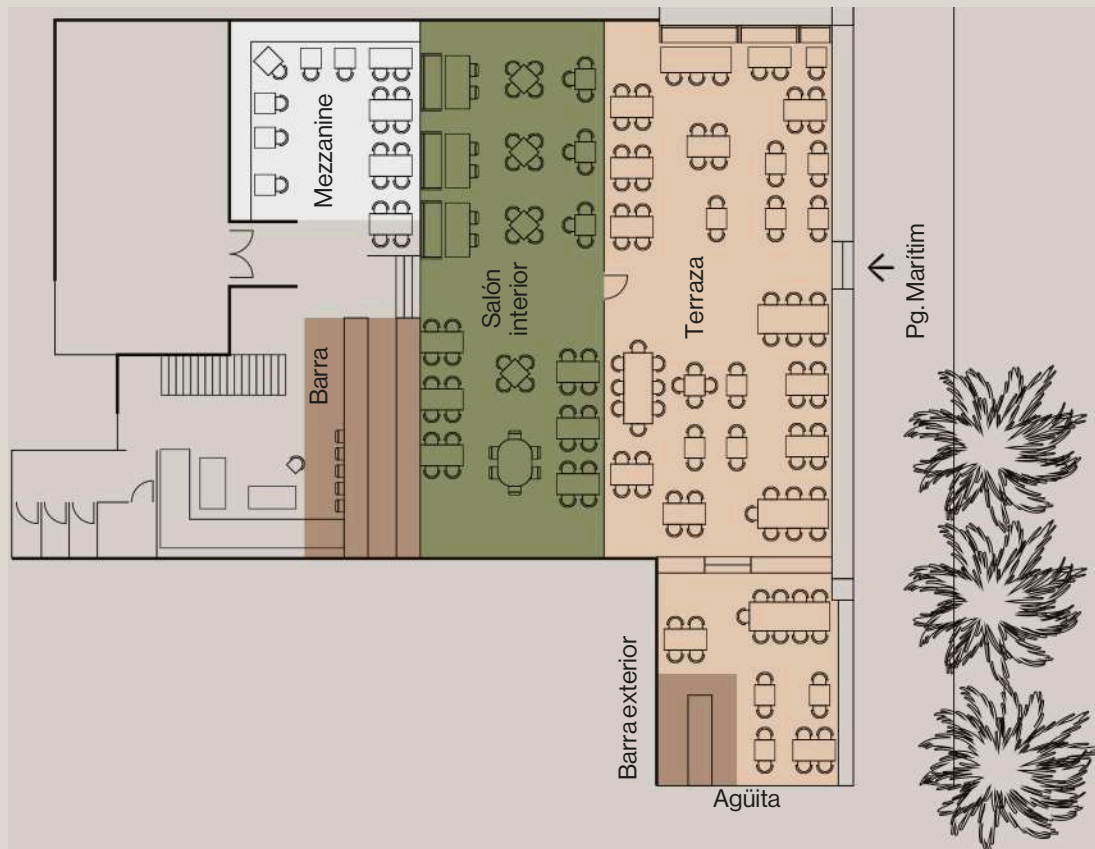

\* **Somos Esencia**  
Sabor a Hospitalidad.

**CONTACTO**

+34 93 768 74 82

+34 648 510 144

[eventos@somosesencia.es](mailto:eventos@somosesencia.es) | [somosesencia.es](http://somosesencia.es)