



**J. VAN HEMELEN**  
KEURINGSORGANISME VZW

Externe Dienst voor Technische Controles

Halsendallaan 5 - 1652 ALSEMBERG  
tel 02/380.52.71 - fax 02/380.89.86

Meensestraat 41 - 8500 KORTRIJK  
tel 056/35.76.76 - fax 056/35.68.87

e-mail info@vanhemelen.org  
BTW BE 0422.507.353

Aanvraagnr 64634

Ref. verslag

RAP EH/20121130-7C



**Proces verbaal van onderzoek van een huishoudelijke elektrische installatie op lage en zeer lage spanning**

overeenkomstig de voorschriften van het Algemeen Reglement op de Elektrische Installaties

- Gelijkvormigheidsonderzoek van een huishoudelijke elektrische laagspanningsinstallatie (nieuw - wijziging - uitbreiding)(AREI art. 270)
- Controlebezoek van een bestaande huishoudelijke elektrische laagspanningsinstallatie (AREI art. 271)
- Controlebezoek van een huishoudelijke elektrische laagspanningsinstallatie vóór verzwaring van de aansluiting op het openbaar verdeelnet (AREI art. 276)
- Controlebezoek van een huishoudelijke elektrische laagspanningsinstallatie bij de verkoop van een wooneenheid (AREI art. 276bis)

Eigenaar/beheerder/uitbater - Naam	BOUWFONDS		Voornaam		Postnr	1000
Adres	BISCHOFSCHEIMLAAN 11-BUS 4		Gemeente	BRUSSEL		
Installateur	GEENS EL CO		Gemeente	ST-KAT-WAVER		
BTW-nummer	BE- 0460909554					
of identiteitskaartnr.	-	Uitreikingsdatum	__/__/__	Gemeente		
Plaats van onderzoek	HET CLARENHOF APP F4.2		Postnr.	2800		
Adres	LEERMARKT 7/402		Gemeente	MECHELEN		
EAN-code	541448860010		Electriciteitsverdelers	netmanagement		
Type installatie	<input type="checkbox"/> tijdelijke installatie / voorlopige aansluiting voor werf / festiviteiten		<input checked="" type="checkbox"/> wooneenheid (huis, appartement, andere)	<input type="checkbox"/> huishoudelijke werkeenheden	<input type="checkbox"/> gemeenschappelijke delen van een residentiële eenheid	

Algemene beschrijving van de aansluiting		Algemene beschrijving van de stroombanen en hun beschermingen			
U <sub>nom</sub> (V ac/dc)	2X230V	5x	2P-AUTOM 16A - 1.5/2.5 mm <sup>2</sup>		
Ø voedingskabel (mm <sup>2</sup> )	4x10 mm <sup>2</sup>	9 x	2P-AUTOM 20A - 2.5 mm <sup>2</sup>		
I <sub>nom</sub> aansluiting (A)	40A	1 x	2P-AUTOM 32A - 8 mm <sup>2</sup>		
Type alg. schakelaar	DIFF.				
Aantal borden	1				
Aantal eindstroombanen	15				
Type aardelektrode	LUS				
Algemene diff.stroom.inr.	40/0.3A				
Bijkomende diff.stroom.inr.	40/0.03A				

Vaste verwarmingstoestellen (aantal - kW) :

Metingen	Meetapparaat	apparaat waarvan de inspecteur titularis is	Onderzoek uitgevoerd overeenkomstig	procedure TD-E-01
Aardspreidingsweerstand :	3Ω	Isolatiweerstand (250/500/1000V) :	5 MΩ	Werkingsdifferentieelstroominrichting : OK / NOK
				Continuïteit PE-geleiders & equipot. : OK / NOK

Inbreuken (AREI - art.) / Bemerkingen (opm.)

GEEN

OPM: cv install niet afgewerkt

Verlichtingstoestellen en badmeubels niet aanwezig

Aanvullend bezoek bij onderzoek (ref.) : RAP \_\_/\_\_/\_\_

Bestuit

De elektrische installatie voldoet aan de voorschriften van het A.R.E.I.  
De ingangsklemmen van de automatische differentieelstroominrichting, geplaatst aan het begin van de installatie, werden ontoegankelijk gemaakt door verzegeling. Het (de) eendraads- en opstellingsschema(s) werden voor gezien getekend / werden opnieuw geïllustreerd.  
De volgende periodieke controle moet worden uitgevoerd binnen de door de van kracht zijnde reglementering voorgeschreven termijn. (art. 271)

De elektrische installatie voldoet niet aan de voorschriften van het A.R.E.I.  
De werken, nodig om de inbreuken te doen verdwijnen die opgemerkt werden tijdens het controlebezoek, moeten zonder vertraging uitgevoerd worden en alle maatregelen moeten getroffen worden opdat de in overtreiding zijnde installatie, indien zij in dienst blijft, geen gevaar vormt voor de personen of goederen.  
Een aanvullend bezoek moet door hetzelfde organisme worden uitgevoerd vóór

Volgend controlebezoek uiterlijk op:	30/11/2037	Agent-onderzoeker (naam - nr - handtekening)		Datum onderzoek:	30/11/2012
--------------------------------------	------------	--	--	------------------	------------

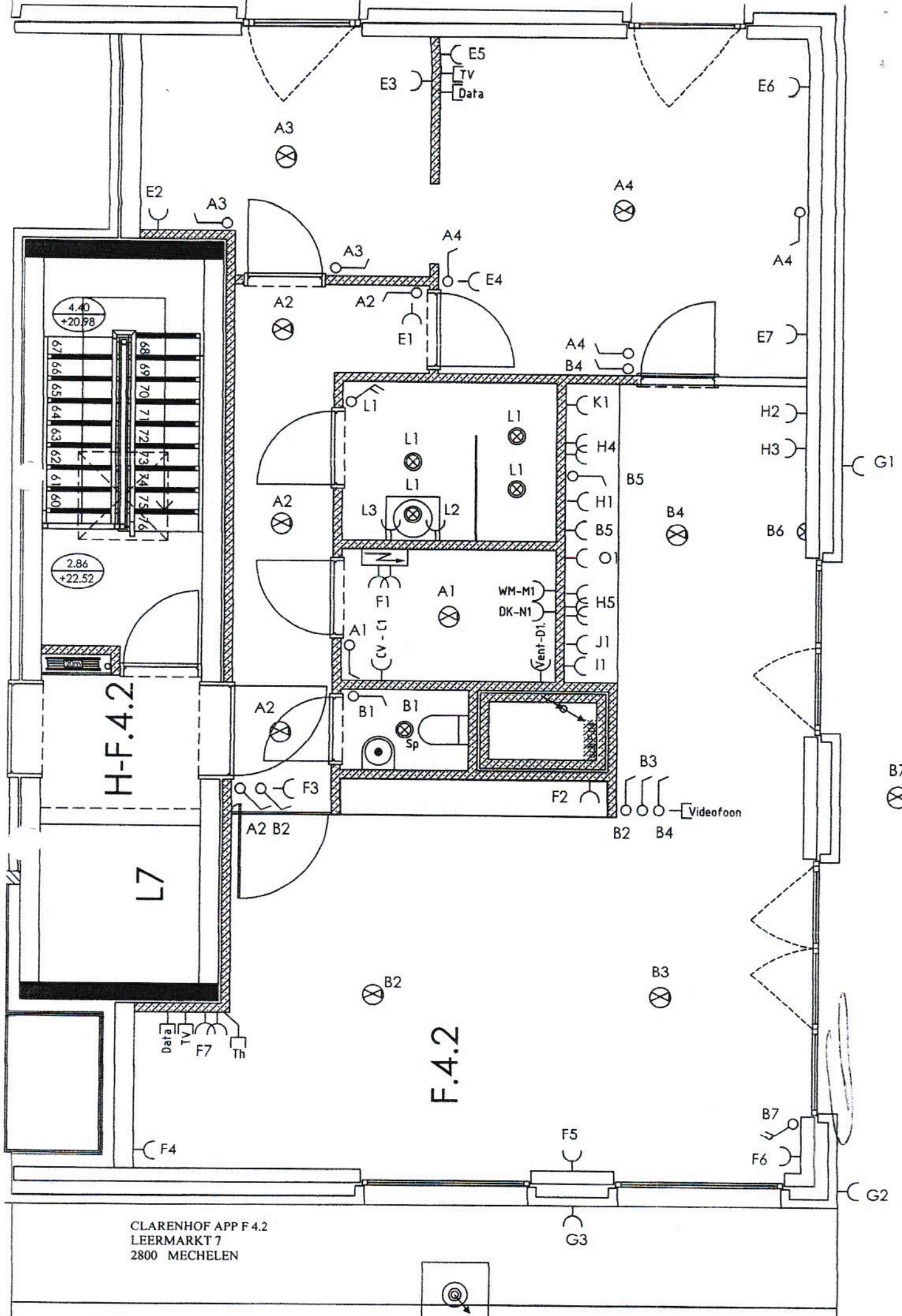

H-F.4.2

L7

F.4.2

CLARENHOF APP F.4.2  
 LEERMARKT 7  
 2800 MECHELEN

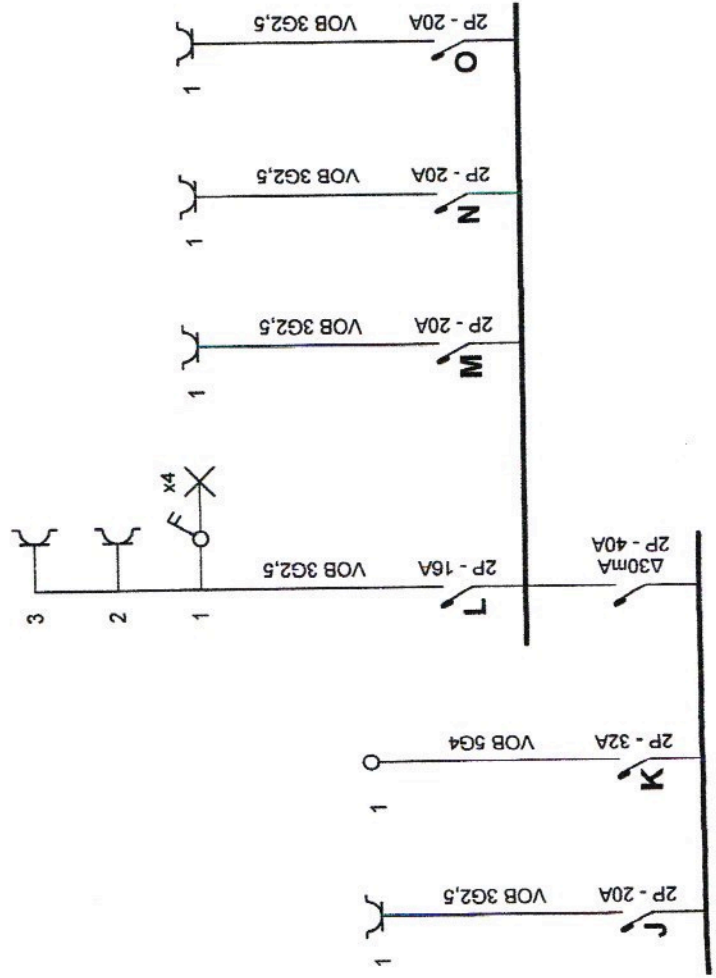

p. 2/2  
Eendraadschema  
2 x 230V ~ 50Hz

**Installateur**  
Geens El. Co. nv  
Lemansstraat 58 -62  
2860 Sint-Katelijne-Waver  
Tel.: 015 31 16 59 GSM: 0475 93 01 75  
Fax: 015 31 93 50  
e-mail: filip@geenseico.be  
BTW BE 0460.909.554

**Plaats van de elektrische installatie**  
Clarenhof app. F 4.2  
Leermarkt 7  
2800 Mechelen  
Tel.: - GSM: -  
Fax: -  
e-mail: -



**Erkend Organisme**  
J. Van Hemelen  
Halsendallaan 5  
1652 Aisemberg  
Tel.: 02 380 52 71 GSM: -  
Fax: 02 380 89 86  
e-mail: info@vanhemelen.org

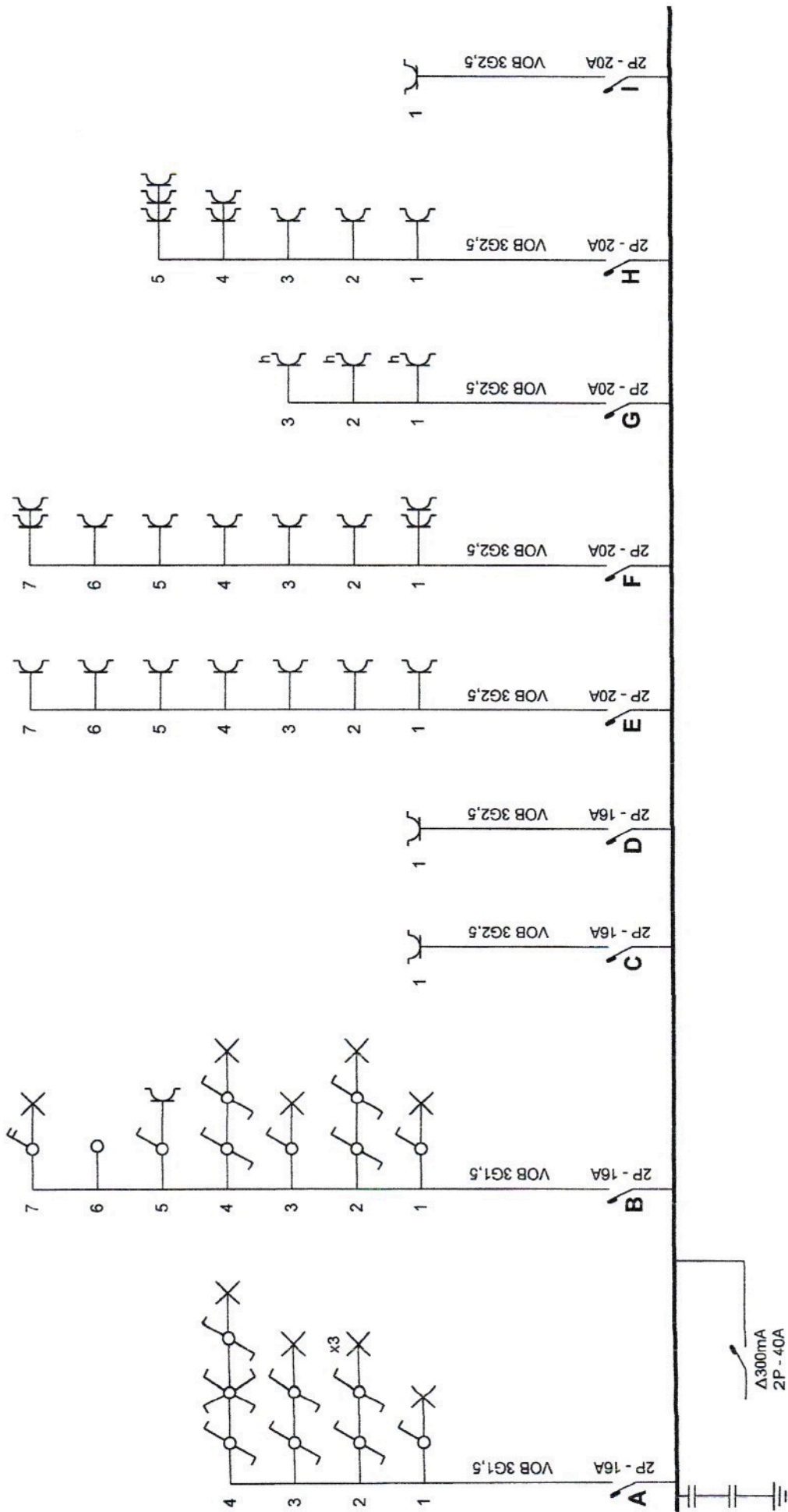

**Erkend Organisme**  
 J. Van Hemelen  
 Halsendallaan 5  
 1652 Aisenberg  
 Tel.: 02 380 52 71 GSM: -  
 Fax: 02 380 89 86  
 e-mail: info@vanhemelen.org

**Plaats van de elektrische installatie**  
 Clarenthof app. F 4.2  
 Leermarkt 7  
 2800 Mechelen  
 Tel.: - GSM: -  
 Fax: -  
 e-mail: -

**Installateur**  
 Geens El. Co. nv  
 Lemansstraat 56 -62  
 2860 Sint-Katelijne-Waver  
 Tel.: 015 31 16 59 GSM: 0475 93 01 75  
 Fax: 015 31 93 50  
 e-mail: filip@geenselco.be  
 BTW BE 0460.909.554

**p. 1/2**  
**Eendraadschema**  
 2 x 230V ~ 50Hz