



1896-1971

H. DE SOLA E HIJOS SUCESORES

A NUESTROS AMIGOS

*Presentamos este folleto conmemorativo
del 75o. Aniversario
de la fundación de esta Empresa.*

*Su publicación tiene el objeto de llevarles
un cordial saludo y mostrar la evolución
que hemos alcanzado en los quince lustros
desde que nuestro Fundador colocó
la piedra angular de esta Casa.*



Herbert de Sola
Fundador
1865 — 1963

I N T R O D U C C I O N

Después de hacer un estudio comparativo de Centro América, Europa y Africa del Sur el Fundador de nuestra casa, Don Herbert de Sola, decidió radicarse definitivamente en El Salvador y aquí constituyó el establecimiento que denominó "A LA VILLE DE PARIS", el cual abrió sus puertas al público el 15 de Marzo de 1896. El modesto almacén fundado en aquella fecha, se ha transformado en el transcurso de 75 años, en la sociedad colectiva H. de Sola e Hijos Sucesores, un complejo industrial y mercantil compuesto por varias empresas dedicadas a distintas actividades de la producción y del comercio.



VICTOR DE SOLA
Socio Fundador Colectivo Administrador



La Sociedad Colectiva
H. de Sola e Hijos Sucesores,
es administrada por
Don Víctor de Sola,
Don Francisco de Sola y
Don Lawrence H. de Sola.

Nuestro Socio Administrador,
Don Víctor de Sola
celebra el 50o. Aniversario
de su acceso a la Casa
en esta fecha conmemorativa.



FRANCISCO DE SOLA
Socio Fundador Colectivo Administrador



ARQ. ERNESTO DE SOLA
Socio Fundador Comanditario



DR. ORLANDO DE SOLA
Socio Fundador Comanditario
17/ENE/1902 18/OCT/1961



LAWRENCE H. DE SOLA
Socio Colectivo Administrador

EJECUTIVOS

A lo largo de su existencia, H. de Sola e Hijos Sucesores, ha ido desarrollándose con un equipo de Ejecutivos, altamente calificados, muchos de los cuales han ingresado a la Casa a temprana edad. La Empresa debe en gran parte su prosperidad a los conocimientos, espíritu de trabajo, e iniciativa de este núcleo de Ejecutivos.



1



3



2

- 1.- Sr. DAVID ABREGO
Departamento de Administración
- 2.- Sr. ENRIQUE PATIÑO
Asesor - Consejero
- 3.- Sr. ALFREDO PACAS
Gerente, Zona Santa Ana
- 4.- Dr. GIANNETTO PAGGI
Asesor Técnico y
Gerente General de
Eldorado, S.A. y La Favorita, S.A.
- 5.- Sr. GUSTAVO ADOLFO FUENTES
Departamento de Auditoría
- 6.- Sr. MIGUEL ANGEL SOLORZANO
Departamento de Café
- 7.- Sr. PABLO CIRO RODRIGUEZ
Departamento Contabilidad
- 8.- Sr. LUIS A. MAY
Estadística
- 9.- Sr. VICENTE ZELAYA
Gerente, Zona San Miguel
- 10.- Sr. ROBERTO CAHEN
Departamento Importaciones y
Exportaciones
- 11.- Sr. CARLOS RAFAEL NIETO
Gerente, Zona Santa Tecla
- 12.- Sr. CARLOS ALAS PEREZ
Departamento de Seguros



4



5



6



7



8



9



10



11



12



H. de Sola e Hijos Sucesores



Cafe



Azúcar



Eldorado, S.A.



De Sola y Cía. Guatemala



Azúcar



Otras Exportaciones



Seguros

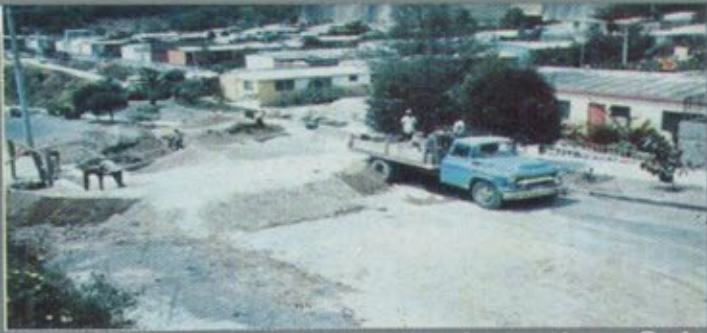

Construcciones Lourdes, S.A.

Empresas Conjuntas

Grupo Unisola

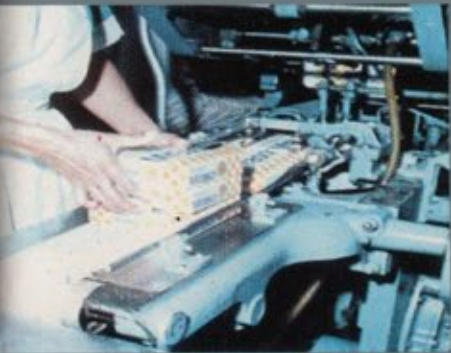

Industrias Unisola, S.A.

LA EMPRESA

Las operaciones de H. de Sola e Hijos Sucesores, han ido adquiriendo con el tiempo creciente diversidad y magnitud.

Integran en la actualidad este complejo las empresas afiliadas:

La Fábrica de Aceites y Grasas Comestibles Eldorado, S.A.;

La Hacienda e Industrial Azucarera, La Cabaña, S.A.;

El Departamento de Café,

cuya operación incluye el Beneficiado y Exportación del producto;

los Departamentos de Importación y Exportación y de Seguros;

Las oficinas de De Sola & Cía. en Guatemala;

y además, las empresas Conjuntas:

Industrias Unisola, S.A.,

La Favorita, S.A.

Compañía Distribuidora, S.A. y

Construcciones Lourdes, S.A.



La Favorita, S.A.



Cía. Distribuidora, S.A.



H. DE SOLA E HIJOS SUCESORES

La Oficina Central de H. de Sola e Hijos Sucesores,
en San Salvador,
es el centro rector de la Empresa y sus afiliadas.

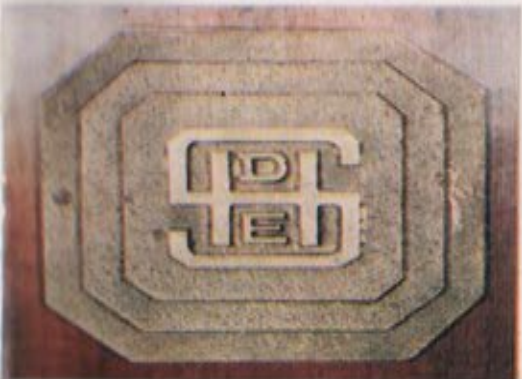

C A F E

En la transformación de la vieja estructura económica de El Salvador a una economía impulsada por el Café, H. de Sola e Hijos Sucesores, ha desempeñado importante papel.

Comenzó su Fundador exportando el café de los principales agricultores. Oportunamente entró de lleno en la compra, transformación y comercialización del producto.

Pari-pasu se fue estableciendo una red mundial de corresponsales, en los distintos mercados de café, quienes día a día presentan el producto a la venta bajo marcas de registro de la Casa, y a precios competitivos con cafés de otros orígenes.

Gracias a ello, así como al empeño de otras Casas Exportadoras Salvadoreñas, en la actualidad se saborea nuestro delicioso producto en: Alemania, Estados Unidos, otros países de Europa Occidental y Japón.

Esto no obstante, la Empresa estudia constantemente las posibilidades de abrir nuevos mercados y de emplear distintas modalidades para ampliar el consumo de café Salvadoreño en el mundo.



MEJIA VIDES — Cortadoras de Café

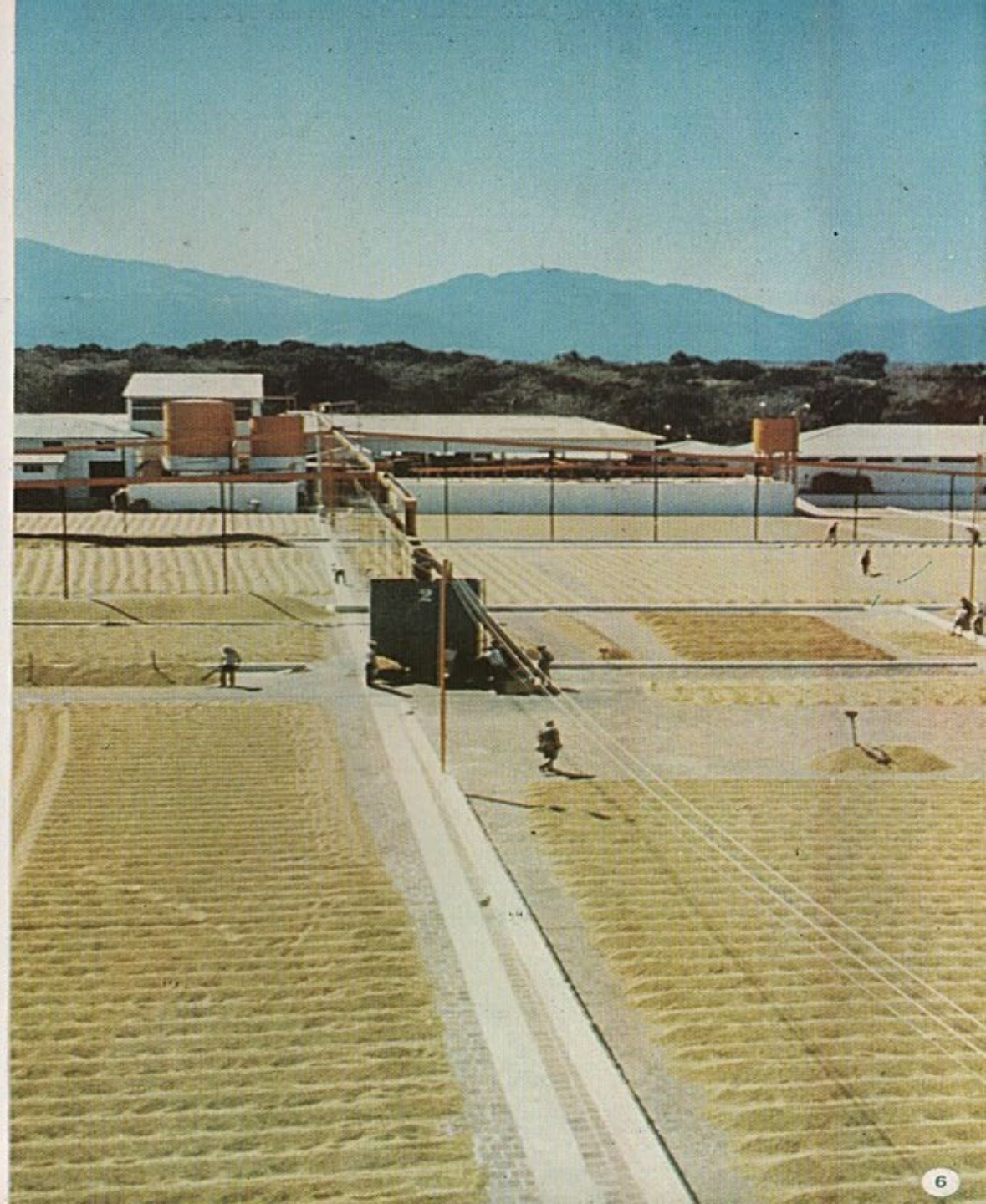
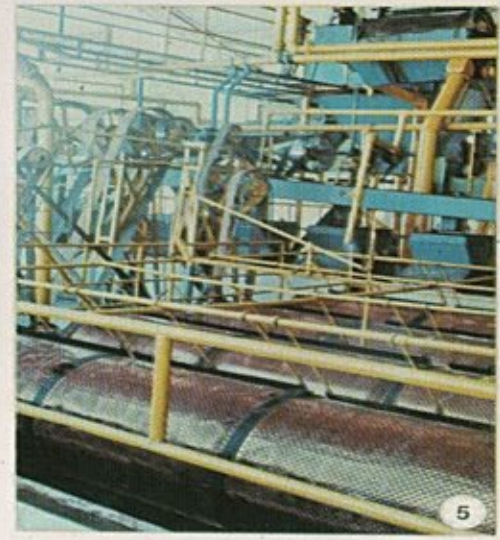
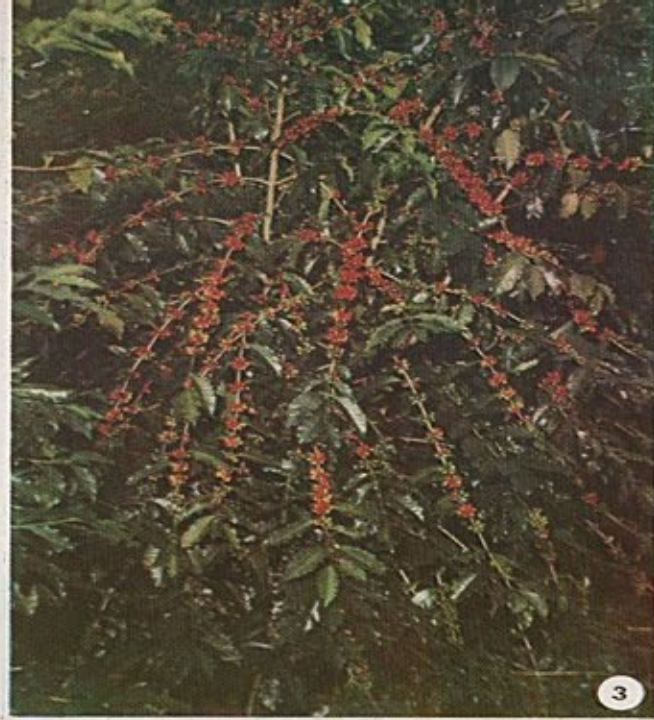



- 1.- Almaciguera
- 2.- Café en flor
- 3.- Café en grano
- 4.- Cortando café
- 5.- Cribas separadoras de café despulpado
- 6.- Patios de secado
- 7.- Limpia de café
- 8.- Seleccionadora y limpiadora
- 9.- Beneficio Curazao
- 10.- Cosiendo sacos de café para Embarque
- 11.- Marcas de la empresa
- 12.- Embarque de café



A Z U C A R

A lo largo de estos años, las actividades de la Empresa en el ramo azucarero han proseguido con creciente intensidad. Hace justo cuatro décadas adquirió la Hacienda La Cabaña y de sus anteriores negociaciones azucareras de corretaje en gran escala, ingresó en la plantación de Caña y elaboración del producto. El pequeño ingenio que era La Cabaña hace 40 años, se ha convertido ahora en una moderna central azucarera de grandes proporciones, que figura entre las primeras en rendimiento y producción.

■ En el ramo azucarero nacional, la Empresa de Soñá es miembro Fundador de la Cooperativa Azucarera Salvadoreña Limitada, de la Refinería Salvadoreña de Azúcar, S.A. y Socio de la Asociación Azucarera de El Salvador.



MEJIA VIDES — Cortadores de Caña

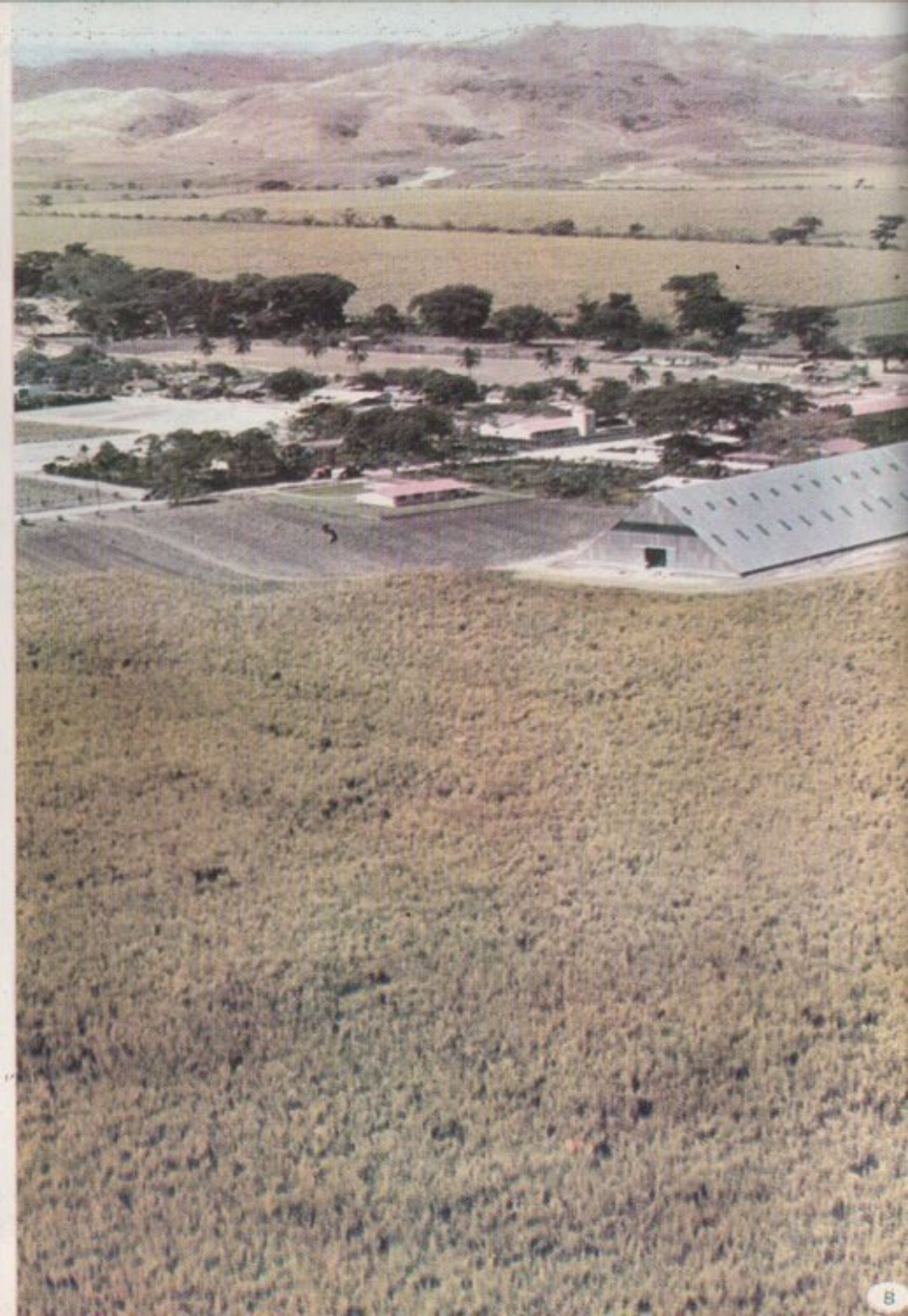

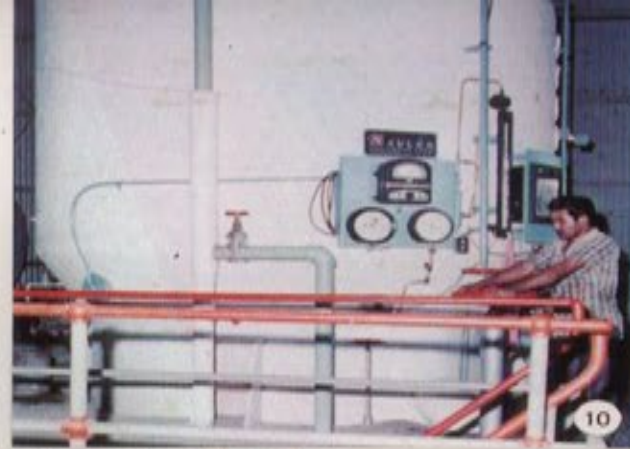
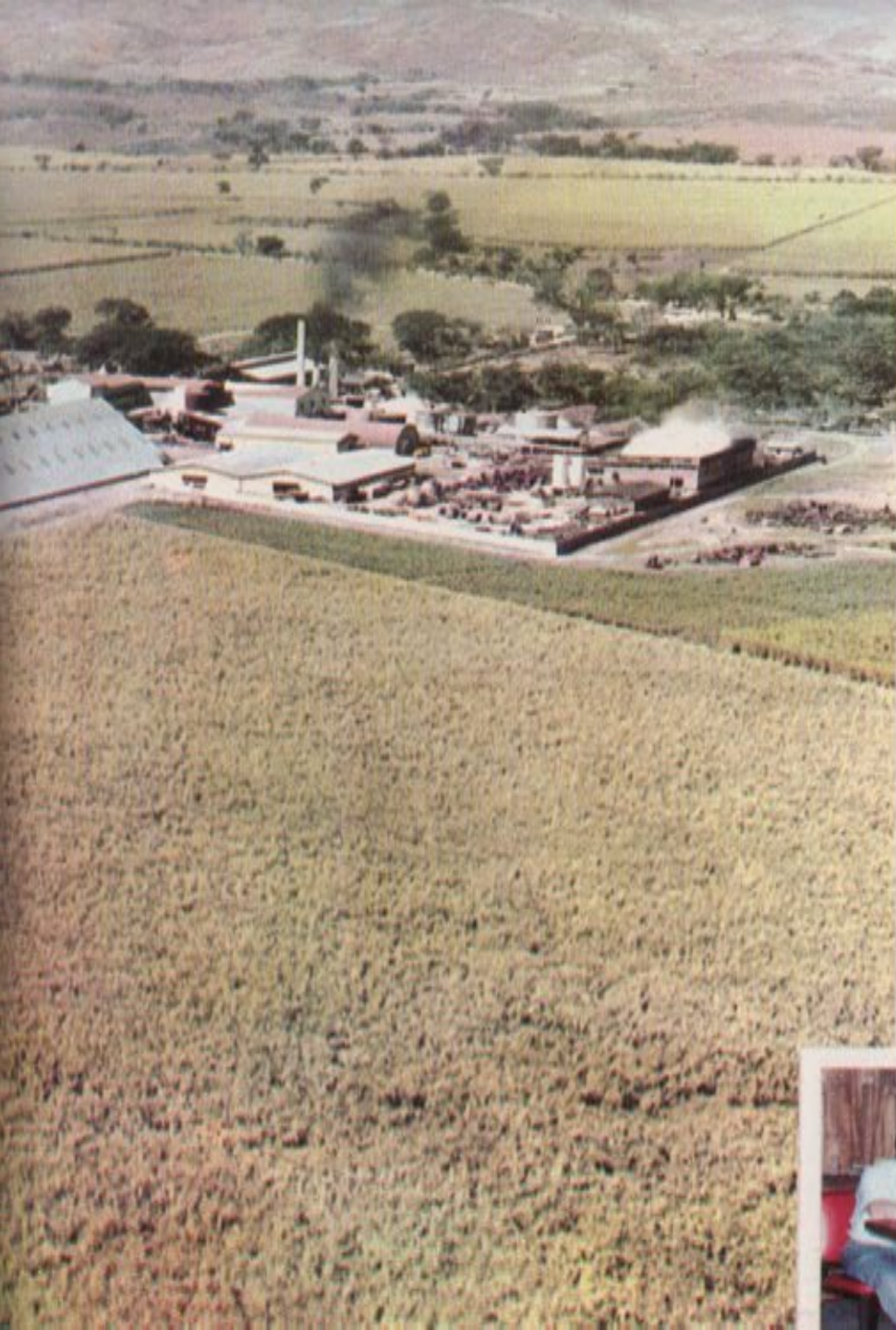

AZUCAR

- 1.- Cañales
- 2.- Patio de Alimentación
- 3.- Vista superior de los Cinco Molinos
- 4.- Molino de Caña y transportador de Jugo
- 5.- Transportador de bagazo (combustible para todo el proceso)
- 6.- Transportador de Caña y Molino 1
- 7.- Tanques de Miel
- 8.- Hacienda La Cabaña
- 9.- Evaporadores, Departamento Fabricación
- 10.- Tacho - Departamento de Fabricación
- 11.- Envasado azúcar cruda
- 12.- ALEJO ESQUIVEL, Gerente General La Cabaña, S.A.
- 13.- Calentadores de guarapo, Departamento de Fabricación
- 14.- JOSE LIMA PADRON
Administrador de Hacienda e Ingenio La Cabaña
- 15.- VICTOR NAVARRETE
Contador

NORBERTO DUEÑAS
Jefe de Fabricación

ANTONIO NODA
Jefe de Ingenio

ARNULFO QUIJADA
Jefe de Oficina

ANTONIO POCASANGRE
Jefe de Oficina

MANUEL REYES
As. Jefe de Ingenio y montador de maquinaria

ELDORADO, S.A.

Importante afiliada de H. de Sola e Hijos Sucesores, es la Fábrica de Aceites Eldorado. Establecida en 1942, se ha convertido en la más moderna de la República. En el desempeño de sus actividades, Eldorado, S.A. ha contribuído notablemente a valorizar la semilla de algodón, extrayendo de ella productos de gran demanda en los mercados nacional e internacional.

Desde sus comienzos, la fábrica emprendió con éxito la producción del primer aceite comestible en el país. Luego continuó perfeccionando sus métodos fabriles y comerciales hasta alcanzar la mayor eficiencia y la más elevada tecnificación.

Eldorado, S.A. fabrica el ACEITE EL DORADO y la MANTECA NIEVE, productos de consumo diario que gozan de gran confianza de parte del consumidor en El Salvador y Centro América.

Además de la harina de semilla de algodón, tan importante para la alimentación animal, Eldorado produce una harina apta para el consumo humano, la que se usa en la producción de "Incaparina" y en concentrados destinados a la alimentación de aves, porcinos y bovinos. De esta manera se está contribuyendo efectivamente al desarrollo de la industria avícola y ganadera.

La Fábrica Eldorado, lo mismo que otras de H. de Sola e Hijos Sucesores, se ha empeñado, y sigue trabajando, en la formación del personal técnico salvadoreño que dirige sus actividades industriales.



MEJIA VIDES — Recolectando Algodón

ELDORADO

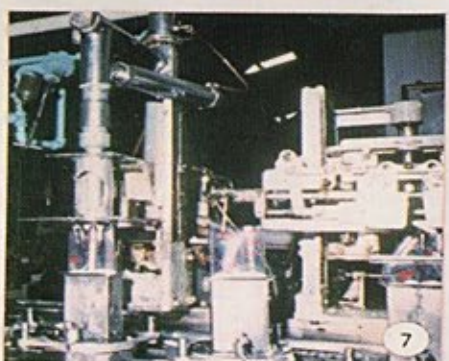
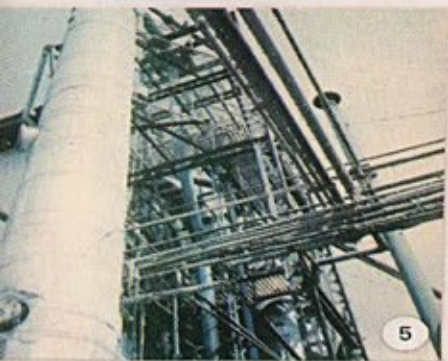

- 1.— Desmotadoras
- 2.— Planta de Solvente
- 3.— Refinería
- 4.— Convertidores — Sección Hidrogenación
- 5.— Torre de deodorización
- 6.— Refrigeración de la envasadora
- 7.— Llenado de Manteca
- 8.— Empaque de Mantena Nieve
- 9.— DR. GIANNETTO PAGGI
Gerente General — ELDORADO, S.A.
- 10.— Empaque de paquetitos de Manteca Nieve
- 11.— SR. FRANCISCO CHORIEGO
Gerente de Fábrica
- 12.— Empacadora de Manteca

- 13.— Panorámica
- 14.— Envasado de Garrafas de Aceite
- 15.— Envase de latas de Aceite
- 16.— Laboratorio de Control de Calidad
- 17.— ING. PEDRO MENDOZA
Jefe de Planta
- 18.— Personal de la Planta
MANUEL PALMA
Jefe de Oficina
ANDRES DEHAIS
Jefe de Beneficio
DR. MARIO GONZALEZ S.
Refinería
DRA. ANA MEDRANO
Jefe de Laboratorio

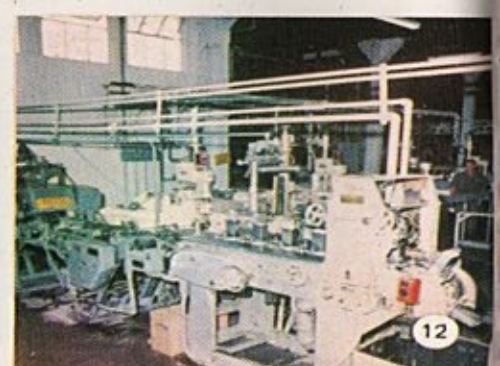

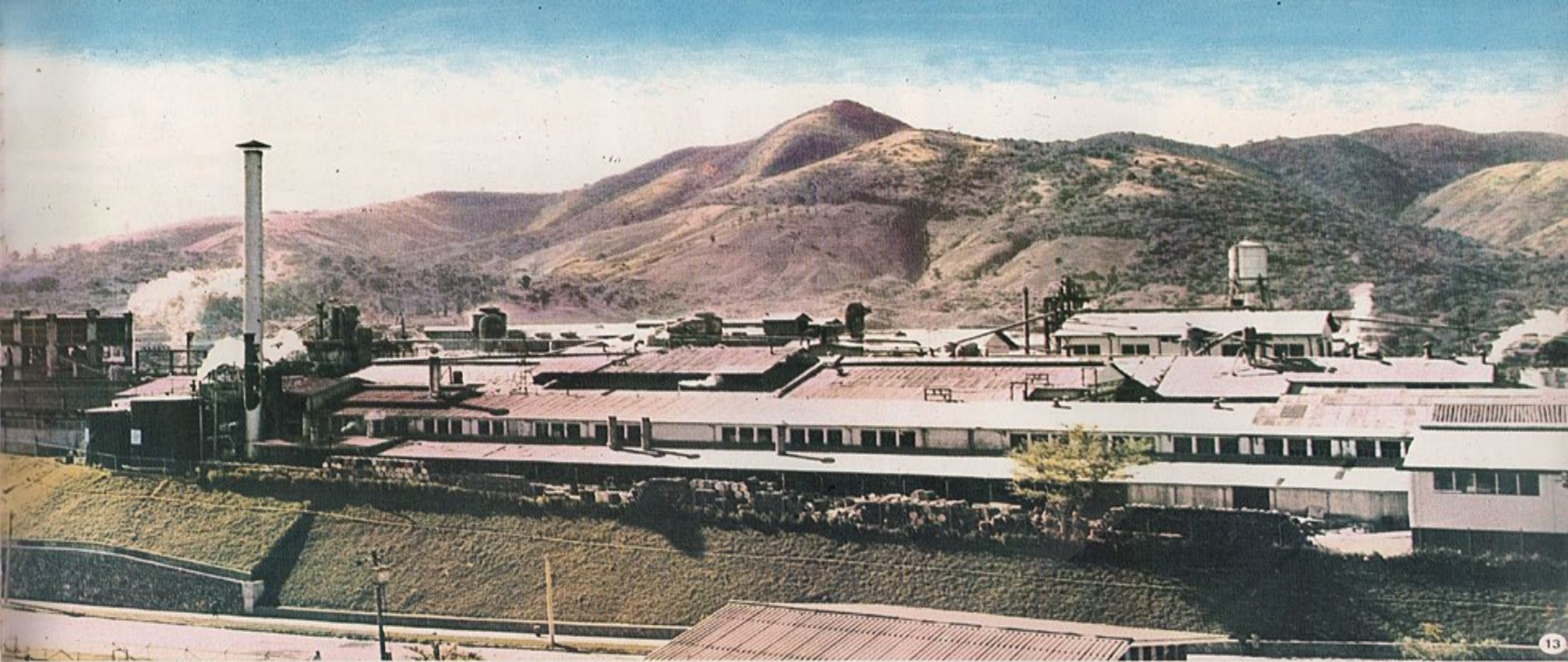

13



14



15



16



17



18



SR. ANTHONY NORTHROP
Director Gerente 1965 - 1971



Industrias - Grupo Unisola



Unilever House Londres



Fundación de Unisola



Junta Directiva de Unisola

GRUPO UNISOLA

En 1961 H. de Sola e Hijos Sucesores, recibió la visita de representantes de Unilever Ltd., consorcio de prestigio mundial, quienes abordaron la posibilidad de organizar una empresa conjunta para fabricar y distribuir productos de consumo del hogar en todo el ámbito de Centro América.

Después de un estudio minucioso de las posibilidades y potencial del Mercado Común Centroamericano, se tomó la decisión de establecer la empresa Industrias Unisola, S.A., con la aportación de capital, por partes iguales, de Unilever N.V., de Rotterdam, y H. de Sola e Hijos Sucesores, reconociéndose ambas partes ventajas recíprocas.

Industrias Unisola, S.A., adquirió los activos de empresas que formaban parte de H. de Sola e Hijos Sucesores, o sea: la fábrica de Margarina Mirasol, la fábrica de Jabón y Velas La Favorita y la empresa de distribución Compañía Distribuidora, S.A.



OFICINAS CENTRALES



SR. HENRY CLEMENTS
Director Gerente General



SR. JAN HUICKESHOVEN
Director Comercial



SR. ANGEL ONATE
Director de Administración, Personal,
y Relaciones Públicas



SR. ANDREW GULLIFORD
Director Mercadeo



SR. KAREL ZEGGELINK
Director de Ventas



ING. BERNARDO LOPEZ
Director Técnico



SR. MAURICIO HERNANDEZ
Gerente CODISA El Salvador



SR. HUMBERTO DALPONTE
Gerente UNISOLA Guatemala



SR. DAVID GANLY
Gerente CODISA Costa Rica



1

INDUSTRIAS UNISOLA, S.A.

El complejo industrial del Grupo Unisola se dedica a la fabricación de detergentes, sopas deshidratadas, dentífricos, limpiadores, margarinas, velas, jabones de lavar y de tocador.



2



3



4



5



6



7

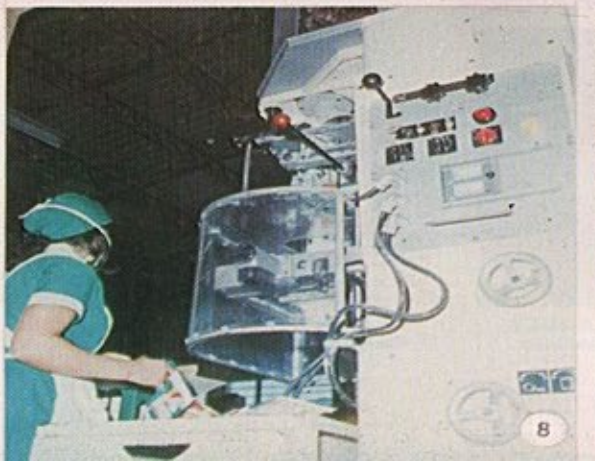

8



9



10

- 1.- Planta de fabricación de detergente
- 2.- Planta de Sulfonación
- 3.- Dosificador de ingredientes
- 4.- Control de Calidad - Detergentes
- 5.- Panel de Control de operación
- 6.- Panel de control - Planta de Sulfonación
- 7.- Empaque de Drive
- 8.- Empaque de Rinso
- 9.- Sobrecitos de Rinso
- 10.- Empaque de dentífrico Signal
- 11.- Proceso y empaque de Margarina
- 12.- Paquetitos de Margarina Mirasol
- 13.- Empaque de Margarina Mirasol
- 14.- Control de Calidad - Margarina Mirasol
- 15.- Planta de fabricación de Sopas deshidratadas
- 16.- Empaque de Sopas Continental
- 17.- Planta de Fabricación - Margarina Mirasol

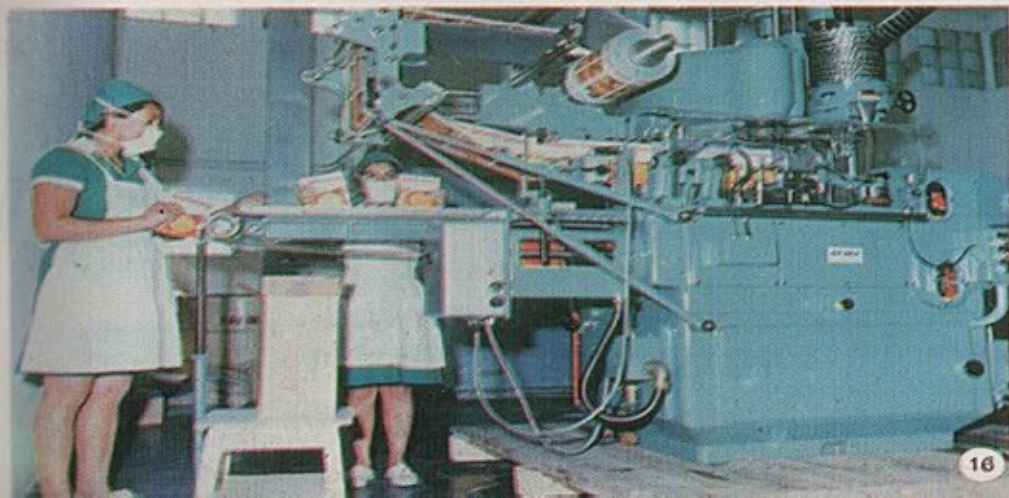
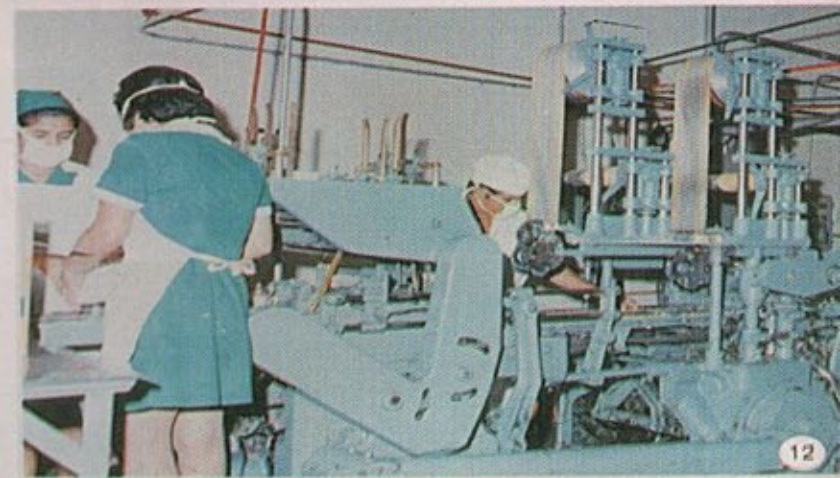

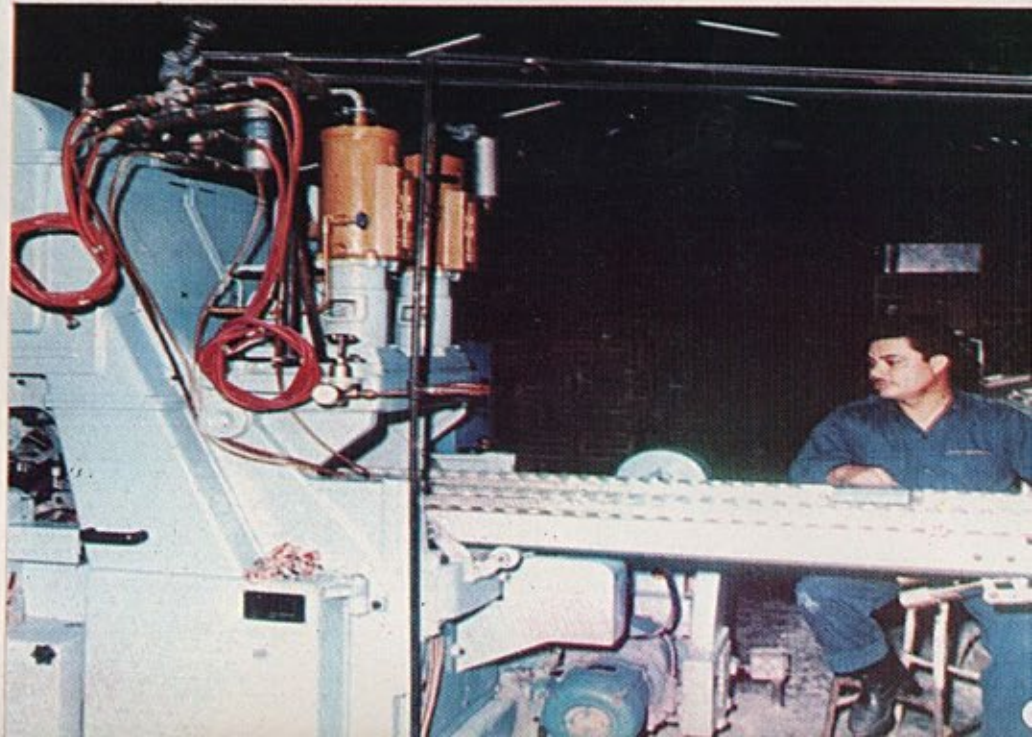
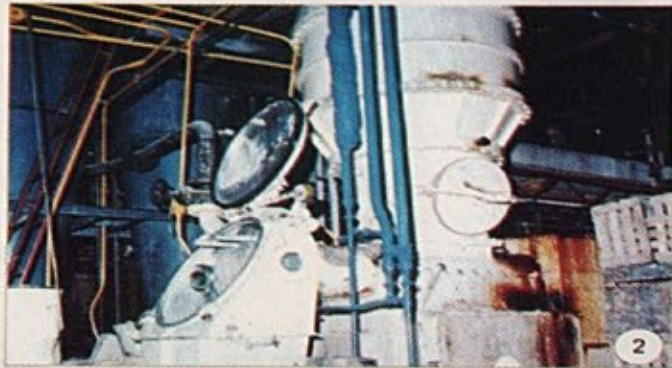
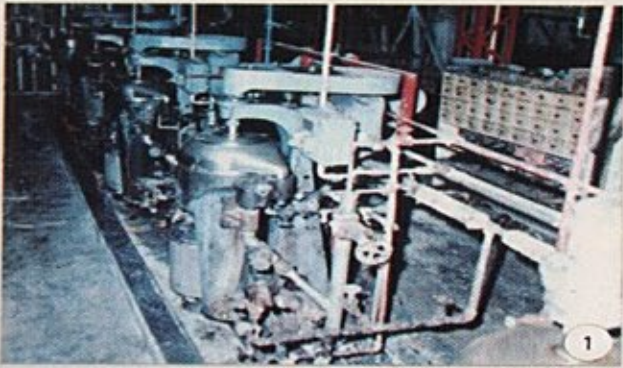

LA FAVORITA, S.A.

El 7 de Junio de 1904, el Fundador de nuestra Casa decidió incorporarse a las actividades industriales e ingresó como socio propietario de la Fábrica de Jabón y Velas LA FAVORITA, establecida en Santa Tecla.

Al hacerse cargo del establecimiento, y con el correr del tiempo, emprendió en él una radical renovación, modernizando instalaciones, mejorando la disponibilidad de sus materias primas y reforzando el personal con expertos colaboradores.

La Favorita es hoy una planta industrial altamente tecnificada, que ha conquistado la confianza del consumidor salvadoreño y centroamericano con sus excelentes jabones de lavar "Económico", "Supersol" y "Lavasol". En la actualidad, firmas internacionales le confían la producción de sus jabones de tocador.

- 1.— Planta Sharpless de lavado
- 2.— Planta Mazoni de Secado
- 3.— Troquelado de jabón
- 4.— Mezclado de jabón de tocador
- 5.— Moldeador de jabón de tocador
- 6.— Cortadora de jabón de tocador
- 7.— Envolvedora automática
- 8.— Empaque de jabón de tocador
- 9.— Empaque de jabón Lux
- 10.— Colorímetro
- 11.— DRA. KELLY DE LOPEZ
Laboratorio de Control de Calidad
- 12.— SR. LEO HERNANDEZ
Gerente
- 13.— Fabricación de Velas
- 14.— Empaque de Velas

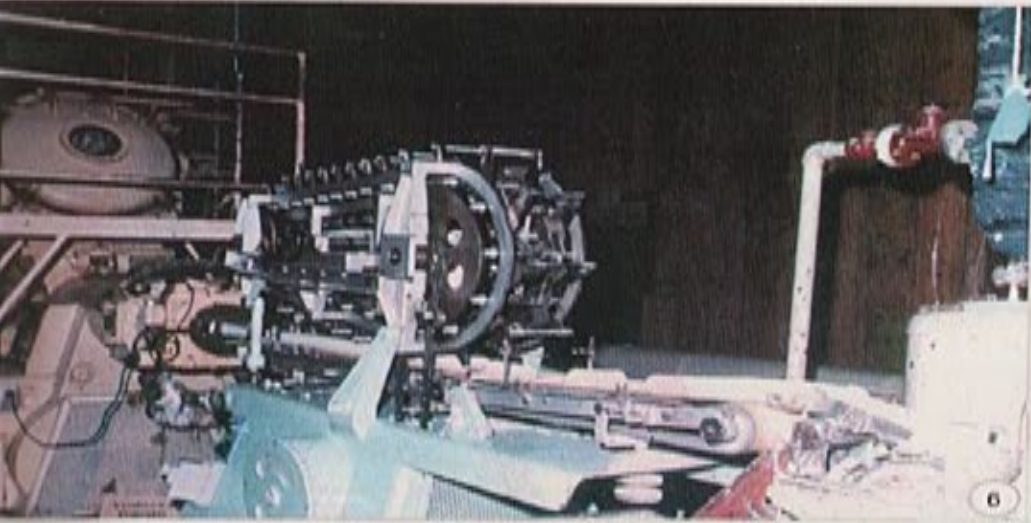

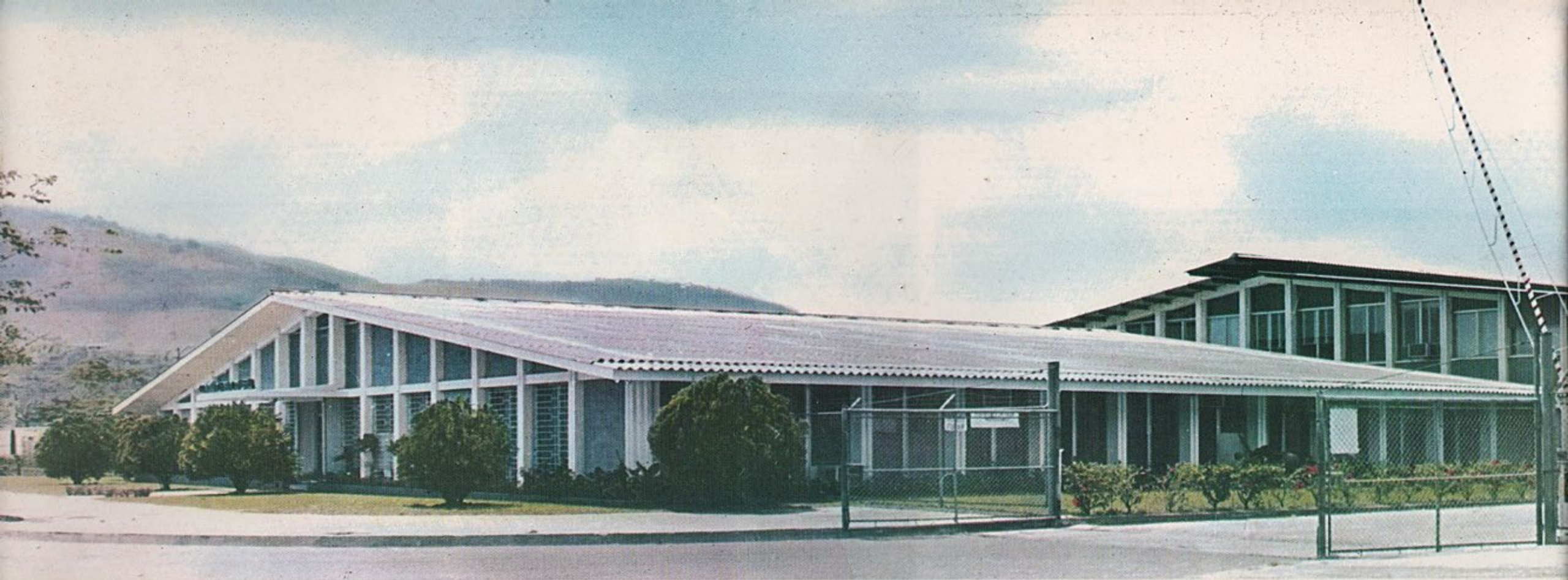

C O D I S A

Compañía Distribuidora, S.A. (CODISA) distribuye en El Salvador y otros países Centroamericanos los productos de las fábricas de H. de Sola e Hijos Sucesores, de las del Grupo Unisola y de otras empresas industriales de El Salvador.

Entre esos productos están los que aparecen en la fotografía de la siguiente página.





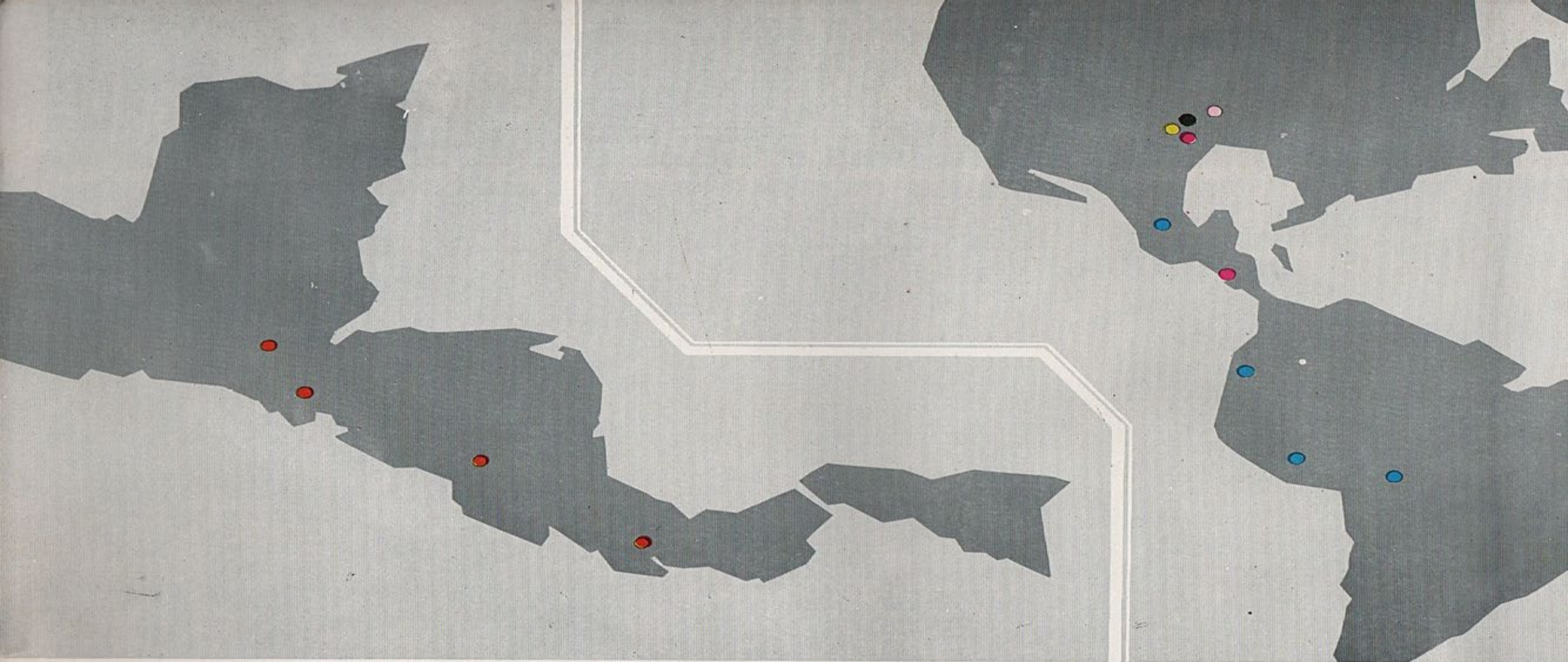

EXPORTACIONES

La Casa de Sola ha dedicado particular esfuerzo al fomento de las exportaciones, promoviendo el cultivo y fabricación de artículos de exportación, y abriendo nuevos mercados para ellos.



- **CAFE:**
Alemania Inglaterra Bélgica Dinamarca
Holanda Suiza Italia Noruega
Austria Suecia Finlandia Estados Unidos
Japón
- **BALSAMO:**
Estados Unidos, Alemania, Inglaterra
- **AÑIL:**
Bolivia, Perú, Ecuador, México

- **HARINA DE ALGODON:**
Dinamarca, Holanda, Alemania
- **LINTER: (Producto Eldorado):**
Estados Unidos, Francia, Inglaterra y Japón
- **AZUCAR:**
Estados Unidos, Mercado Local (Por medio de la Cooperativa Azucarera Salvadoreña)
- **GRUPO UNISOLA:** Todo Centroamérica



Hospital Hacienda La Cabaña



Enfermería — La Favorita



Casa Cuna Miriam Maduro de De Sola



Sindicato de La Favorita

LABOR SOCIAL

Desde su ingreso en el campo de la producción, la empresa de Sola marcó el inicio de muchas fuentes de trabajo y algo mucho más fundamental: la comprensión, armonía y unificación de criterio, entre el capital y el trabajo.

Cuando se fundó la Asociación Nacional Pro-Infancia, en 1940, destinada a interesar a los industriales a establecer salas cunas en sus puestos de trabajo para las madres trabajadoras, H. de Sola e Hijos se adelantó al proyecto y en 1943, construyó la primera sala cuna industrial para servicio de las madres trabajadoras, en su Beneficio de Café "Holanda" y en la Fábrica "La Favorita", de Santa Tecla.

En 1945, con el propósito de extender sus prestaciones sociales a mayor número de sus empleados la Casa encargó un estudio de carácter socio-económico del personal de sus empresas al doctor Víctor Arnoldo Sutter, profesional en la rama de Salud Pública, para indagar sobre las condiciones de vida de sus trabajadores en el campo industrial y agrícola. Sus recomendaciones se pusieron en práctica.

Antes de que se promulgaran en el país las diversas leyes laborales, la Fábrica ELDORADO reconocía en su Reglamento Interno: las vacaciones pagadas, salario compensatorio por trabajo nocturno, asistencia médica y dental, ropa de trabajo y otras prestaciones beneficiosas para el trabajador y su familia.

En la actualidad H. de Sola e Hijos Sucesores, emplea más de tres mil personas en sus oficinas, fábricas, ingenios y beneficios de café. Uno de sus servicios sociales más importantes, iniciado varios años antes de que el Instituto Salvadoreño del Seguro Social entrara en funciones, era el programa de medicación, atención dental y alimentación que instituyó la empresa, para lo cual estableció: una clínica dental, dos hospitales, cuatro salas cunas y ocho dispensarios. Además la empresa construyó escuelas en La Hacienda "La Cabaña", finca "Las Quebradas" y los Beneficios de "El Sitio" y "Curazao" en donde más de 1,500 escolares estudian su primaria.

En el aspecto sindical la Casa fue igualmente precursora, al apoyar el 13 de Octubre de 1945 la fundación de la Asociación de Trabajadores de La Favorita, hoy Sindicato de Trabajadores La Favorita, con el cual ha mantenido armoniosas relaciones en sus 25 años de existencia.

Asimismo la empresa mantiene cordiales relaciones con los sindicatos de la Fábrica ELDORADO y de los Beneficios HOLANDA, CURAZAO y MONTEALEGRE, en todos los cuales reconoce a los trabajadores las prestaciones y seguridades que antes mencionamos.



Casa Comunal de Fábrica Eldorado

NUESTRO FUNDADOR

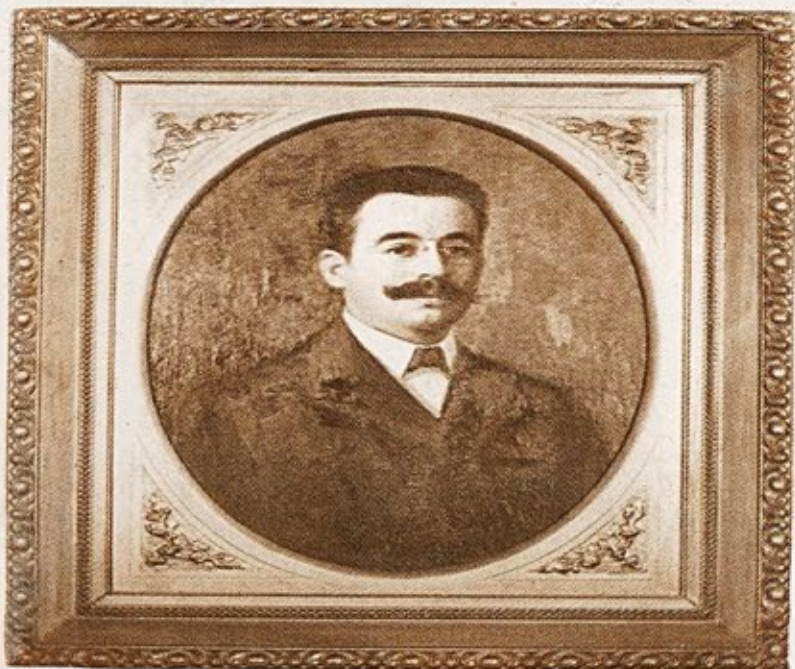

DON HERBERT DE SOLA

Don Herbert de Sola nació en la Isla de Santo Tomás, Antilla Holandesa, el 15 de Abril de 1865. Desde sus primeros años reveló una recia contextura moral, amor al trabajo, culto a la rectitud y la justicia y férrea voluntad para sobreponerse a cualquier privación o sacrificio. Esas cualidades lo acompañaron toda su vida.

Pasó su adolescencia en Curazao, donde se educó en un colegio particular y completó su formación con valiosos conocimientos mercantiles. A los 18 años se trasladó a Panamá en busca de trabajo. Obtuvo colocación en la Casa Ascoli Hnos., dedicada a la exportación e importación.

Dos años después los Hermanos Ascoli lo asociaron a la firma, que se convirtió en Ascoli Hnos. & De Sola, y extendió sus operaciones a las Antillas, Europa y toda América.

Una década más tarde, conmociones políticas y la depresión económica causada por el fracaso de la obra del canal francés, transformaron el floreciente mercado panameño y el comercio al por mayor tuvo que buscar nuevos territorios. Don Herbert de Sola, después de investigar las posibilidades futuras del país, decidió radicarse entre nosotros, y el 15 de Marzo de 1896 abrió al público su almacén "A LA VILLE DE PARIS". En Diciembre del mismo año era nombrado Cónsul de los países Bajos en San Salvador.

En 1903, fallecidos con anterioridad los hermanos Ascoli, Don Herbert adquirió de los herederos sus derechos sucesorales y el mismo día que se liquidó la antigua firma Ascoli Hnos. & de Sola, el 15 de Julio de 1903, constituyó la nueva firma H. de Sola & Co.

En 1904 contrajo matrimonio con Doña Miriam Maduro V. de Ascoli, miembro de prominente familia de Panamá. De ese matrimonio en los cinco años siguientes nacieron cinco hijos, Víctor, Ernesto, Lorenzo, Orlando y Francisco, a quienes dió educación en el país y formación profesional en Estados Unidos y Europa.

A medida que regresaban de sus estudios, se incorporaron a la empresa Víctor y Francisco. Ernesto y Orlando, el primero arquitecto y el segundo médico, tomaron cada cual su puesto en la comunidad de profesionales de El Salvador. El 12 de Febrero de 1936, don Herbert constituyó con sus cuatro hijos la sociedad colectiva en comandita simple, denominada H. de Sola e Hijos.

En 1958 estableció la Fundación Herbert de Sola, cuyos insignes beneficios mantendrán viva su memoria en el corazón de la posteridad.

Don Herbert de Sola falleció el 19 de Abril de 1963, después de consagrar sesenta años de vida constructiva y ejemplar al servicio del desarrollo de nuestro país.

El 4 de Enero de 1965 se constituía H. de Sola e Hijos Sucesores, que continuaría con dignidad las normas que él trazó.



FRANCISCO, ORLANDO, LORENZO, ERNESTO Y VICTOR DE SOLA MADURO



DOÑA MIRIAM MADURO DE SOLA



ALMACEN H. DE SOLA & CIA.



H. DE SOLA & CIA - 1901



BERNHEIM & CIA.



EMPLEADOS DE H. DE SOLA - 1921



ALMACEN "A LA VILLE DE PARIS"

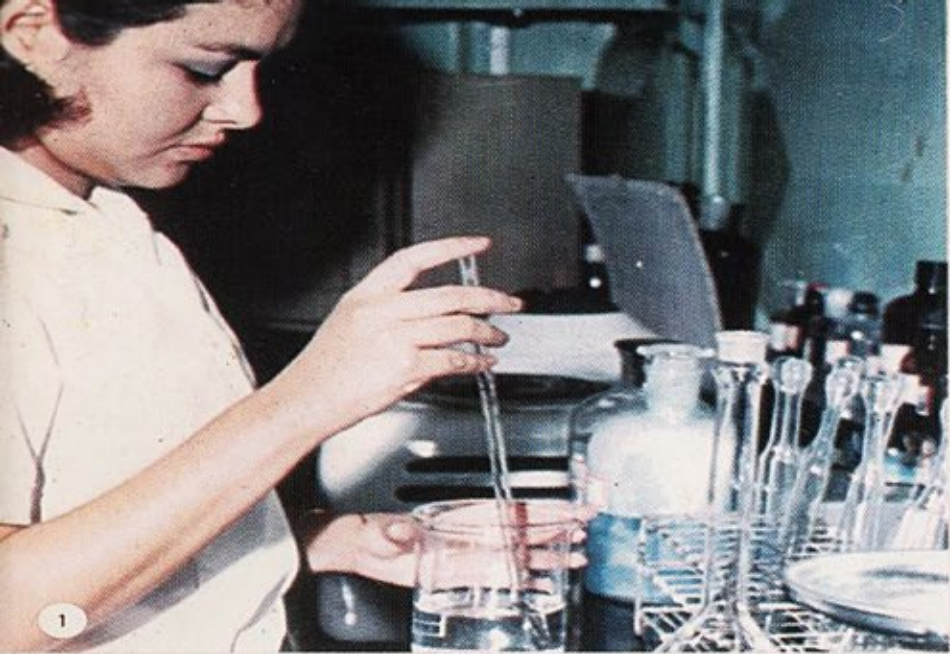



FUNDACION HERBERT DE SOLA

En Octubre de 1958 don Herbert de Sola, acompañado de sus cuatro hijos, estableció la Fundación Herbert de Sola.

La Fundación se dedica como su estatuto lo dice, a "desarrollar toda clase de actividades que tiendan a fomentar el bienestar material, moral, cultural e intelectual de los habitantes de la República de El Salvador".

Actividades importantes de la Fundación se han desarrollado en el mejoramiento de condiciones educativas en el país. Ha ayudado a la Facultad de Medicina de la Universidad Nacional y donado a la Universidad José Simeón Cañas la importante Biblioteca Jurídica del Dr. Víctor Jerez. Ha instituido becas para estudios de nutrición, técnicas de rehabilitación, Artes y Economía. Ha cooperado con el Ministerio de Educación en la reforma educativa mediante la donación para la construcción de Bachilleratos Agrícolas.

En aspectos de rehabilitación, ha donado equipo para la Escuela de Ciegos, cooperado en campañas de alfabetización, así como en instituciones de manualidades y sociedades dedicadas a este tipo de obra.

En programas de mejoramiento social, la Fundación ha dado preferencia a aquellas obras que signifiquen mayores beneficios para la comunidad, aportando a la campaña contra el cáncer, y a distintos patronatos y centros de salud. Una significativa contribución fué hecha a la Asociación Scouts de El Salvador para ayudar a financiar un proyecto de incrementación de instructores scout.

La Fundación continuará fomentando el bienestar de los habitantes del país, aunando esfuerzos con la comunidad y apoyando actividades que se conviertan en estímulo coordinador de solución a los problemas más ingentes de El Salvador.

- 1.- Laboratorio Clínico de la Facultad de Medicina de la Universidad de El Salvador
- 2.- Consultorio Médico - Colonia Guadalcanal
- 3.- Instituto Manualidades y Pequeñas Industrias - Santa Ana
- 4.- Piscina - Escuela Normal Alberto Masferrer
- 5.- Sistema "El Libro Hablado" - Escuela de Ciegos "María Eugenia Dueñas"
- 6.- Hogar María Goretti
- 7.- Hogar María Goretti
- 8.- Biblioteca Municipal Francisco Gavidia - San Miguel
- 9.- Ciudad de los Niños - Santa Ana
- 10.- Biblioteca Dr. Víctor Jerez, Universidad José Simeón Cañas
- 11.- Adiestramiento de Tecnología Médica Facultad de Medicina
- 12.- Prácticas de Laboratorio



*He aquí, en forma objetiva,
toda una rica experiencia derivada del impulso original
de nuestro Fundador Don Herbert de Sola.*

*Con este ejemplo,
que tuvo afortunado eco en la comunidad Salvadoreña
y sin cuya participación no hubiese sido posible
el desarrollo y crecimiento de esta Casa,
manifestamos nuestro firme propósito
de seguir impulsando actividades productivas
con el apoyo de nuestros amigos,
funcionarios, empleados y trabajadores,
para quienes dejamos constancia de agradecimiento.*

PRODUCCION - NOBLE & ASOCIADOS, S.A.
IMPRESION - LUD DREIKORN, S.A.
LOS OLEOS DEL ARTISTA SALVADOREÑO
JOSE MEJIA VIDES QUE APARECEN EN
LAS PAGINAS 11-18 Y 19 FUERON PINTADOS
EN 1948 POR ENCARGO ESPECIAL DE LA FIRMA
H. DE SOLA
EL SALVADOR, C.A. 1971

