Rapport technique quotidien

Jeudi, 12 Novembre 2026

Givtrade

Les CFD et le marché des changes (FX) sont des instruments complexes qui comportent un niveau de risque élevé et peuvent entraîner une perte rapide, partielle ou totale, du capital investi en raison d'un effet de levier important. Vous devez vous assurer de bien comprendre le fonctionnement des CFD et de disposer des moyens financiers nécessaires pour assumer les risques associés.

Nasdaq 100

UT100 **Market Price: 28124.00**

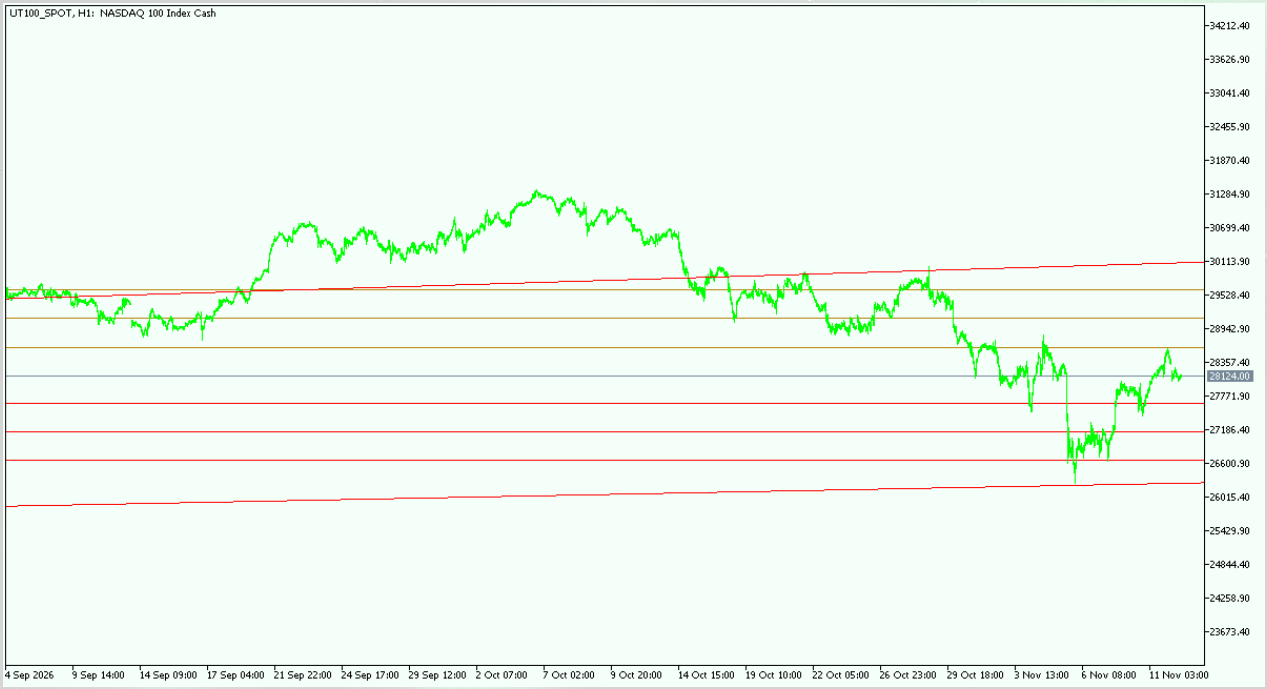

Analyse technique

Les actions américaines ont rebondi mercredi : l'indice Nasdaq Composite a gagné 1,6 %, le S&P 500 a progressé de 1,3 % et le Dow Jones a avancé de 0,5 %, soutenus par un regain d'optimisme dans le secteur de l'IA.
L'action CoreWeave a bondi de 25 % après la publication de résultats trimestriels supérieurs aux attentes et d'une révision à la hausse des perspectives, ce qui a restauré la confiance des investisseurs dans les infrastructures d'IA.
Nvidia a rebondi de 3 % après avoir perdu environ 10 % au cours des deux séances précédentes, tandis que les valeurs des semi-conducteurs ont progressé, l'ETF iShares Semiconductor gagnant 6 %.
Les valeurs technologiques ont enregistré des hausses généralisées, Micron progressant de 12 %, Dell de 12 %, Oracle de 9 % et Intel de 7,5 %, reflétant un regain d'intérêt des investisseurs pour les entreprises liées à l'IA.
Le pétrole brut WTI a progressé de 0,4 % pour s'établir à 86,40 dollars le baril, tandis que les contrats à terme sur l'or ont reculé de 1 % à 3 990 dollars l'once, reflétant une performance mitigée des matières premières dans un contexte d'amélioration du sentiment sur les marchés boursiers.
Niveaux de résistance : un franchissement de R1 ouvre la voie vers 29 125,32 → 29 618,55
· R1 : 28 619,10
· R2 : 29 125,32
· R3 : 29 618,55

Niveaux de support : une chute sous S1 accentue la pression baissière vers 27 147,14 → 26 659,54
· S1 : 27 634,74
· S2 : 27 147,14
· S3 : 26 659,54

Dow Jones US 30

US30 **Market Price: 52492.00**



Analyse technique

L'indice Dow Jones Industrial Average a progressé de 0,5 % mercredi, se redressant après les pertes enregistrées mardi grâce à l'amélioration du moral des investisseurs à Wall Street.
Les solides résultats trimestriels de CoreWeave ont ravivé la confiance dans le secteur de l'IA, soutenant une reprise plus générale des actions américaines.
L'action Nvidia a rebondi de 3 % après une baisse de 10 % au cours des deux séances précédentes, contribuant à restaurer la confiance dans les valeurs technologiques.
Les valeurs des semi-conducteurs ont progressé, Intel gagnant 7,5 % et l'ETF iShares Semiconductor avançant de 6 %, reflétant un regain d'intérêt des investisseurs pour les investissements liés à l'IA.
Malgré le rebond de mercredi, une inflation américaine plus forte que prévu a renforcé les anticipations d'une hausse des taux de la Fed en décembre, ce qui pourrait limiter la poursuite de la hausse des actions.

Niveaux de résistance : un franchissement de R1 ouvre la voie vers 53 816,11 → 54 486,15

· R1 : 53 146,07
· R2 : 53 816,11
· R3 : 54 486,15

Niveaux de support : une chute sous S1 accroît la pression baissière vers 51 081,33 → 50 383,37
· S1 : 51 779,29
· S2 : 51 081,33
· S3 : 50 383,37

German DAX 40

DAX **Market Price: 26921.25**



Analyse technique

Jeudi, le DAX allemand s'est rapproché des 26 921,25 points, poursuivant ainsi sa dynamique haussière et s'échangeant au-dessus de son précédent record de 26 692,90 points.
L'amélioration du sentiment à l'égard des actions européennes a soutenu l'indice, dans le sillage du fort rebond enregistré mercredi par les valeurs technologiques américaines et du regain d'optimisme concernant les investissements liés à l'intelligence artificielle.
Les solides performances des entreprises ont soutenu les actions allemandes, Siemens Energy ayant gagné 10,6 % et Infineon 6,5 % mercredi.
Les résultats de Siemens, Allianz, Munich Re et Merck sont au centre de l'attention ce jeudi, les investisseurs surveillant la rentabilité, les perspectives d'activité et les prévisions des entreprises.
Une inflation américaine plus forte que prévu et la hausse des rendements des bons du Trésor restent des freins potentiels pour les actions européennes, les investisseurs évaluant la possibilité d'un resserrement monétaire plus agressif de la part de la Fed.
Le ralentissement de l'inflation allemande, qui est passée de 3,3 % en septembre à 2,8 % en glissement annuel en octobre, a soutenu les perspectives de dépenses de consommation et allégé les pressions sur les coûts des entreprises.
Niveaux de résistance : un franchissement de R1 ouvre la voie vers 27 754,27 → 28 155,05
· R1 : 27 342,65
· R2 : 27 754,27
· R3 : 28 155,05
Niveaux de support : une cassure sous S1 accentue la pression baissière vers 26 010,32 → 25 598,71
· S1 : 26 421,94
· S2 : 26 010,32
· S3 : 25 598,71

Gold

XAUUSD

Market Price: 3961.89

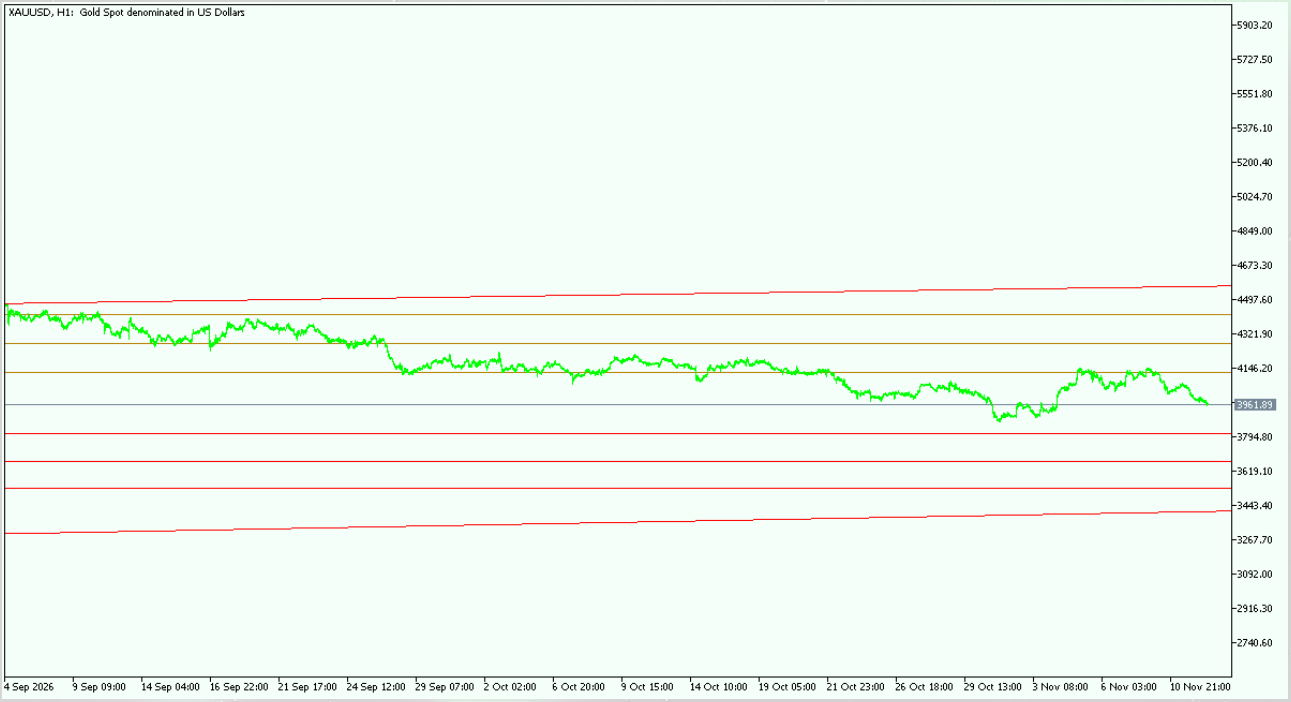

Analyse technique

L'or (XAU/USD) a reculé jeudi pour la troisième séance consécutive, s'approchant des 3 950 dollars, son plus bas niveau depuis plus d'une semaine.
Une inflation américaine plus forte que prévu a renforcé les anticipations d'un nouveau resserrement monétaire de la Fed en décembre, soutenant le dollar et pesant sur l'or.
Les déclarations bellicistes de la Fed ont laissé entrevoir la possibilité d'une hausse des taux de 50 points de base en décembre, affaiblissant encore la demande pour l'or, qui ne rapporte aucun rendement.
Le rendement des bons du Trésor américain à 10 ans a franchi la barre des 5 % mercredi, tandis que les incertitudes persistantes au Moyen-Orient ont soutenu la demande de dollar, considéré comme une valeur refuge, limitant ainsi les perspectives de rebond de l'or.
Niveaux de résistance : un franchissement à la hausse de R1 ouvre la voie vers 4 271,35 → 4 419,86

R1 : 4 122,83
R2 : 4 271,35
R3 : 4 419,86

Niveaux de support : une chute sous S1 accentue la pression baissière vers 3 669,86 → 3 532,49
S1 : 3 810,75
S2 : 3 669,86
S3 : 3 532,49